Vida

Victoria, 30 de Outubro de 1940

Sta. Ruth Martins, do Collegio N. S. Auxiliadora, eleita Rainha dos Estudantes.

Numero 512
Anno XVIII

Capichaba

PURGOLEITE

PURGATIVO E LAXATIVO DE EFEITO RAPIDO E SEGURO

A' margem da vida

Walter Sequeira

II

(CONCLUSÃO)

— Amo e sou amada! Como sinto banaes os applausos quando estou só! Que espiritualidade poderão elles trazer-me comparavel ao enlevo do amor de Ricardo?... Nada mais quero, quando aquelles braços me envolvem e me apertam de encontro ao peito, onde pulsa um coração por mim e aquelles labios buscam a minha face num beijo de profunda ternura.

— Por um coração perdes milhares de corações que te admiram... A tua felicidade está no palco e não no amor! A ribalta é o teu destino!

Mas Nery continuava absorta, emocionada, sem se importar...

— Este rapaz parece-me o romance perfeito que buscava e durará toda a minha vida, Ah, Alvina, como é delicioso amar!...

E naquella tarde mais uma vez foi vel-o, junto ao mar, onde Ricardo trabalhava na construcção de grandes estaleiros para navios. Perdidos ficaram na contemplação do infinito que se lhes deparava, não pensando sinão no amôr, como si a felicidade só pudesse existir quando não se imagina cousa alguma...

Os mezes continuaram passando. Eles já não podiam viver um sem o outro. Moravam juntos agora, Nery pensava já em ter filhos, em ser mãe.

Um dia recebeu uma carta de Lelia, de sua residencia no Rio Grande do Sul, uma carta saudosa, onde a moça enviava-lhe um postal com toda a familia reunida e com assombro, espanto tremendo, Nery reconheceu no marido da amiga, o seu idolatrado Ricardo.

O choque profundo daquella revelação aturdiu-a. Tivera medo do futuro, do destino, não quizera pensar nelle... e elle vinha terrivel ao encontro.

Que diria a sua amiga quando soubesse que Nery era amante de seu marido? Sentiria talvez dor igual á que Nery já experimentara, pois os dois maiores romances do seu passado haviam sido destruidos, um, pela sua melhor amiga e o outro por sua propria irmã... Ah, a tragedia da sua vida amorosa que a punha sempre á margem do amor...

Lembrava-se no emtanto que Lelia dissera não amar o marido, portanto talvez a comprehendesse e perdoasse. Ricardo talvez nunca lhe dissera ser casado para não empanar o brilho daquella felicidade. Comprehendia agora porque elle demorara em dar aquelle passo.

A moça tinha que se sujeitar a não exigir mais perfeição no amor e receber apenas a migalha e parcella que lhe era concedida na vida.

Que fazer?... Continuar doidamente em busca do affecto ideal, que o seu destino a impedia de encontrar e envelhecer sózinha, abandonada?... Ou viver para sempre com aquelle homem, que não era feliz com a esposa, e que lhe dava o amor sincero e eterno, que ella tanto desejava...?

Que o responda a consciencia humana... que o responda cada leitor deste conto... que seja a consciencia de cada um o proprio arbitro deste dilema travado entre a razão e o sentimento.

Pudor

As paixões são como as ventanias que enfumam as velas dos navios.

Algumas vezes o submergem, mas sem ellas não se pode navegar.

Voltaire

AUGUSTO LINS

— Advogado —

Rua da Imprensa nº 18 — Tel. C. 68

VICTORIA

Divindades

Queridos deuses do Olympo, me perdôem... Venus, deusa da belleza e da graça, na minha mithologia ha uma rival sua. Depois que a conheci deixei de prestar-lhe culto. Você nasceu das espumas do mar e Ella da Cidade Maravilhosa.

Que Plutão me prenda durante toda a eternidade no reconcavo do inferno, por causa dessa heresia.

Mas, prefiro ser um hereje.

Proteja-me, Minerva, deusa da intelligencia, com toda sua poderosa bondade.

Mercurio, de-me sorte com o seu caduceu.

Marte, deus da guerra, desperte-me força, para enfrentar a ira de todos.

Appollo, deus do sol e da medicina, empreste-me duas de suas Musas: Erato e Polinia, para eu ter poesia e eloquencia sufficientes para chegar ao coração de minha adorada, que será aquecido por Vulcano, deus do fogo.

Porque, Morpheu, com sua lyra magica, não me fará dormir diante desse amor que nasce.

E, nem todas tempestades de Jupiter, pae dos deuses, não apagarão de minha minha memoria sua figura insinuante.

Si vocês não quizerem me ajudar, farei uma alliança com BAAL, deus supremo dos fenicios e os reduzirei a migalhas. Migalhas mais insignificantes do que eu, quando acordar deste sonho.

Que talvez, seja consequencia de alguma vingança de Baccho.

Renalme

Barbeiro de aldeia

—Ora! exclama o freguez, o senhor cospe no sabão?

— Porque o snr. é estrangeiro. A's pessôas daqui eu cuspo na cara...

PHOTOGRAPHIAS

A «Vida Capichaba» publica, gratuitamente, clichés de crianças, moças, aspectos de festas casamentos, torneios esportivos, vistas do Estado, melhoramentos executados pelas municipalidades, bastando para isto que os interessados enviem á redacção copias photographicas nitidas, com os respectivos esclarecimentos no verso.

Os originaes enviados só serão devolvidos quando procurados até um mez depois de publicados.

LIVROS NOVOS

"Poêmetos á feição do Oriente"

Foi Maia Ronal quem achou, a nosso vêr, as palavras melhores para definir o verdadeiro poeta. Affirmou aquelle illustre intellectual, em artigo recentemente publicado no Supplemento Litterario de «O Jornal», que, *o dom de, numa cadencia, transmittir a emoção velada*, é o signal que distingue o verdadeiro poeta. Referia-se o articulista ao poeta moderno. E tal acontece, com effeito, pois que, difficilima de se fazer, a poesia moderna não é como muitos e muitos andam por ahi a apregoar, querendo com o veneno duma phrase ironica menosprezar essa forma livre e bella de expressão do pensamento humano,—a poesia moderna, não será preciso que o digamos — não é uma méra sucessão de phrases compassadas.

Poemetos á feição do Oriente, livro de versos modernistas que a *livraria José Olympio* vem de editar, de autoria do snr. Austen Amaro, surge como um pequeno monumento da jovem poesia brasileira.

Em 1926, com o poema lyrico *Juiz de Fóra*, entrou aquelle poeta a caminhar pela estrada das lettras levando á mão a lanterna encantada de sua poesia. Annos depois, de victoria em victoria, se projectou na téla da intellectualidade brasileira com a publicação de dois livros: *Ante o mysterio do Amor e da Morte* e este delicioso *Poemetos á feição do Oriente*.

• • •

O livro agora editado pela livraria *José Olympio*, é um dos mais bellos que temos tido em nossas mãos. Impresso em papel Buffon e illustrado caprichosamente por Stella Honriot é, sem duvida, o mais perfeito trabalho de arte graphica sahido até então das officidas daquella conceituada livraria carioca.

Todo o livro de Austen Amaro versa sobre o Oriente, como o titulo mesmo está a indicar. Elle falla, sobretudo, de samuraes, de dragões de baiadeiras mysticas, do Nirvana do budismo, de idolos pagãos e princezas romanticas, de perolas perfeitas e geishas formosas e de uma porção de coisas lindas que fazem a gente ficar sonhando esses sonhos deliciosos que só o ópio sabe provocar...

A poesia mais doce que há na terra é, indubitavelmente, a que nos vem do Oriente... E' a poesia dos quiosques bizarros e das toscas pontes de madeira, de mandarins de vestes coloridas e samuraes de espadas recurvadas, de amôres que reflorescem á sombra das cerejeiras em flôr e historias do Dragão, a lenda mais bonita do Oriente, que se tornou o symbolo dessa terra onde a poesia e o mysticismo imperam como em parte alguma do mundo.

Austen Amaro pegou todas essas bellezas, todas essas historias e lendas, tudo enfim que possuia uma tintura oriental e modelou em marmore a sua poesia. Vejamos *Contraste:*

Capital decl.: Rs. 3.000:000$000 Capital real.: Rs. 1.500:000$000

Sendo destinado ao ramo de Accidentes do Trabalho:

Capital decl.: Rs. 1.250:000$000 Capital real.: Rs. 500:000$000

Séde: RIO DE JANEIRO

FUNDADA EM 1920

RUA DA ALFANDEGA, 48 END. TELEGR.: COMPINTER

RESERVAS MAIS DE RS. 11.000:000$000

Para seguros de

INCENDIO, TRANSPORTES, AUTOMOVEIS, VIDROS, ACCIDENTE PESSOAL e ACCIDENTES DO TRABALHO

PREFIRAM

a

COMPANHIA INTERNACIONAL DE SEGUROS

Agentes Geraes:

Theodor Wille & Cia. Ltda.

Avenida Capichaba, 28 (fundos) — Telephone 74

VICTORIA — ESPIRITO SANTO

PEÇAM PROPOSTAS SEM COMPROMISSO

O «marron sobre o ouro
e o roseo sobre o marron
fazem deste tapete uma das maravilhas
do mundo,
porque estás sobre elle, sentada, de pernas
cruzadas,
e tens o quimono, bordado de prata,
e azul como a turqueza liquefeita em
sonho!»

E *Interior*:

«Quando te desnudaste,
Sob a lampada côr de ametista,
da lampada, pendida de um fio de prata,
a luz
vestiu de rôxo o teu corpo,
para despir a tua alma aos meus olhos!»

Ha muita belleza nestes versos e não somente nestes mas em todos os que enfeixam o livro de Austen Amaro. São 174 poemas otimos, todos attestando vivamente a pujança de imaginação de seu autor. *Surdina* é um poemeto que falla fundo ao coração e que a gente custava esquecer:

«Ella baixou sobre os olhos obliquos as
palpebras, sombreadas,
de longos e sedosos cilios

No extase escutava
a musica do pensamento irrevelado!»

A poesia, incomparavel sortilegio cujo mysterio nunca será desvendado em treis palavras de definição pedante—como disse acertamente Maia Ronal—«não depende da forma do verso, da rima ou da ausencia de rima, da escolha de assumptos ou dos argumentos littero-dourios».

É poeta aquelle que sabe onde está a emoção. Que em imagem de tres palavras constroe um grande quadro.

Austen Amaro fez uma poesia original, toda constituida de poemetos que encerram muito pensamento. Podemos dizer, symbolicamente, que o autor de *Poemetos á feição do Oriente*, aprisionou a emoção em gaiolas de ouro. Si não vejamos, *Inverno*, por exemplo:

«Neva!... As mãos celestes do inverno
despetalam
a camelia immaculada sobre a aldeia.
e no bojo
da noite as casas são
lanternas, sob a neve!»

* * *

E' um prazer que experimentamos cada vez que vemos um poeta surdir com flôres novas nos braços, flôres tiradas do nosso jardim de poesia. Austen Amaro, o cantor apaixonado de *Poemetos á feição do Oriente* penetrou pelo feitiço de seus versos na téla da nossa lembrança mais querida, da nossa admiração mais devotada. Seu livro, com aquella illustração primorosa, que revelou a capacidade creadora de uma artista, para nós até então desconhecida, ficará em nossa estante, bem destacado dos outros livros, para que esteja sempre á mão nos momentos em que necessitamos de poesia.

Agora, terminando as impressões que tivemos deste poeta novo e cheio de talento, escutemos seu ultimo canto, que bem serviu para definir todo o immenso trabalho que dispendeu na construcção de seu formosa castello de poesia:

«Quando elle se ajoelhou para beber, no
concavo das mãos, a agua
que reflectia o céu de madreperola,
sentiu que os deuses agradeciam-lhe a jornada,
porque a agua, que vinha para a sua sêde,
reflectia
o céu para os seus olhos!»

Carlos Marinho

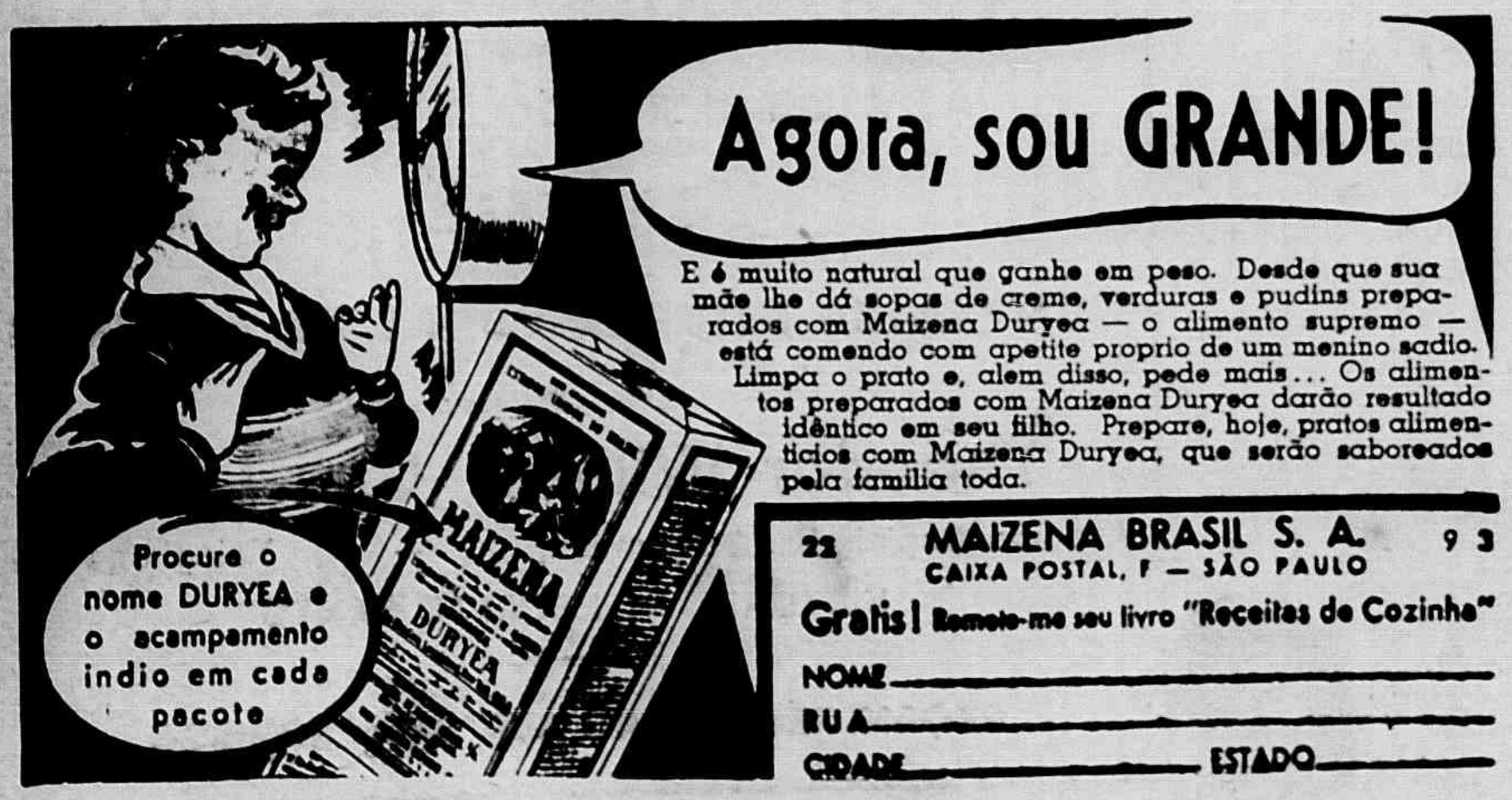

Na escola

—Qual é o animal que trabalha e súa para que tua mamãe possa calçar meias de seda?

—O meu pae...

A côr não tem valor

—Um litro de vinho—pede um menino.

—Branco ou escuro? pergunta o vendeiro.

— Não tem importancia, é para um cégo.

ANNIVERSARIOS

Fizeram annos no dia:

16 A menina Lêda, filha do Dr. Ciro Vieira da Cunha, poeta e prozador, nosso collega de imprensa, director-presidente e director artistico da P. R. I.-9, Radio Club do Espirito Santo e da Associação Espiritosantense de Imprensa.

17 O snr. Dr. Venicius Sertorius Franco, advogado, actualmente residindo no Rio de Janeiro, e nosso brilhante collaborador.

18 A sra. Julia Lacourt Penna, actualmente residindo no Rio de Janeiro; o snr. Jonas Nascimento, com residencia fixada no Rio.

19 O snr. Manoel Virginio, do nosso commercio; o menino Cremildo, filho do casal Maria-Antonio Reis da Silva.

20 A exma. sra. D. Irisilvia Tovar Pimenta, expressão de relevo de nossa alta sociedade, e esposa do nosso Director, Dr. Manoel Lopes Pimenta; a sta. Lucia Maria, filha do nosso collega de imprensa e Prefeito da Serra, snr. Jonas Farias; o snr. Mariano de Jesus, funccionario municipal e cavalheiro muito relacionado em nossas rodas sociaes e esportivas.

21 As stas. Arlette Vasconcellos e Lasi Silva, da nossa sociedade; o menino Olavo, filho do snr. Mauricio de Oliveira e de sua exma. esposa.

22 O exmo. snr. Dr. Celso Calmon Nogueira da Gama, dignissimo secretario do Interior e Justiça do nosso Estado e uma das altas expressões da nossa cultura, sendo membro e presidente Instituto Historico e Geographico do Espirito Santo; a menina Janice, filha do snr. Emilio Oliveira Santos.

23 Os snrs. Ayrton Loureiro Machado, nosso collega de imprensa e alto funccionario da Directoria dos Correios e Telegraphos em nossa Capital e Mario Maciel Monteiro, alto funccionario da Secretaria da Fazenda.

24 Os snrs. Gilberto Paixão do Nascimento, funccionario da Cia. Central Brasileira de Força Electrica; e Joaquim Sobrosa, do Serviço de Meteorologia em nosso Estado.

25 O snr. Manoel Mauricio de Souza, commerciante em nossa Capital.

26 As exmas. sras. Maria de Aguiar e Helena Ribeiro de Sá, da nossa sociedade.

27 A sta. Cecilia Martinelli, da nossa sociedade; o snr. Cleto Ribeiro Lopes, cavalheiro muito relacionado em nossa Capital; o snr. Argeu Gaspar de Oliveira, competente auxiliar da «Sapataria Suzano».

28 O dr. Mario Aristides Freire, Director-Presidente do Banco de Credito Agricola do Estado e figura proeminente em nossas rodas culturaes, onde desfructa de grande prestigio, sendo membro do Instituto Historico e Geographico do Espirito Santo.

29 A sta. Euridice Prima de Oliveira, filha do casa Manoel do Carmo-Amelia Maria de Oliveira e nossa collaboradora; o snr. Pedro Bós, alto funccionario da Chefatura de Policia do Estado.

30 O snr. Laonte de Lima Soares, funccionario da Casa Pratt e expressão de relevo em nossos meios sociaes.

NASCIMENTOS

Alda Brasil é o nome que receberá, na pia baptismal, a graciosa menina que veio enriquecer no dia 28 do mez passado, o lar do distincto casal Alvaro-Edyr Brasil, de Cachoeiro do Itapemirim.

Associação Leopoldinense de Sportes Athleticos

Do snr. dr. José Monjardim, digno e intelligente secretario geral dessa forte agremiação sportiva de Santa Leopoldina, recebemos attencioso convite para o baile que se realizou ás 22 horas do dia 12 deste mez, em commemoração ao seu setimo anniversario de fundação e em homenagem aos clubs de Regatas «Alvares Cabral», e «Saldanha da Gama», de nossa Capital.

Obrigado pela gentileza.

CONFISSÃO

Deus meu, nas vezes em que tenho, cahido profunda consternação me abate o animo. Não me posso furtar ás penosas sensações que me lançam num mundo de tormentos. Envergonhado de mim mesmo, evito ser visto e fixar as vistas em quem quer que seja. E' quando me sopeza aos hombros o pezado fardo da existencia: não ha, então, para mim, supplicio maior do que ter de supportal-o, quasi a tombar. Até onde irei sendo victima das minhas fraquezas, Pae? Imploro-te a tua misericordia para não me entregar a ellas, como um guerreiro vencido.

Passos Lirio

STUDIO
MAZZEI
RETRATOS ARTISTICOS
FONE 368

• • • Na vida cada parcella de felicidade é comprada á custa dum esforço.

"Adolescencia"

POESIAS — Jorge Azevedo

Jorge Azevedo não descança. Nem pretende descançar. O seu espirito é um dynamo vivo. Cheio de esplendores de festa, de alegrias radiosas, batido de sol. Repleto de inspiração, de amor á arte, de sonho e de poesia. Isto tudo, sem perder aquelle sentimento de amizade que o prende á gente, com uma facilidade luminosa.

Escrever é, comtudo, um objectivo fixo, absoluto, de sua alma sonhadora. Ainda ha pouco tempo, vimos o seu livro «Diario», que nos trouxe alguns dos contos que espalhou pela imprensa de todo este immenso Brasil. Agora, temos em mão, com uma dedicatoria de amigo, o seu novo trabalho «Adolescencia», poesias que vem de lançar numa edição para amigos, por intermedio das Officinas Graphicas da «A Semana» desse outro luminoso espirito que é Joaquim Laranjeira, historiographo, critico litterario, jornalista e uma porção de cousas mais.

O livro está muito bem feito, materialmente, com uma admiravel apresentação. E os versos do poeta, que elle contem, são lindos e merecem a admiração de quantos apreciam a arte maravilhosa de Bilac, de Raymundo Corrêa e Raul de Leoni.

Interiorização

Quem sou eu, afinal, no cáos da vida?
Que força me compelle ao proprio mal
de existir sem razão bem definida
e supportar a cósmica tortura
de sentir na alma a dor universal?

Quem sou eu, afinal, que creatura
se encarcerou em mim, num suicidio?
E que vivendo nessa desventura
de ser eu,
ha muito já morreu?

Quem sou eu, afinal, no fratricidio
que espalha a morte e a maldição
e enluta a Terra?

Nullo factor da Civilização?
Anomalo producto de uma Guerra?

•

A despeito da sua caminhada de victorias, Jorge é um desgostoso da vida. Por isso aquella interrogação:

«Que força me compelle ao proprio mal
de existir sem razão bem definida
e supportar a cósmica tortura
de sentir na alma a dôr universal?»

Mais estes versos:

«E eu sempre te dizia que esta vida
Não vale a pena ser vivida...»

«Mas, para contrabalançar esse pes-

ACIDO URICO

Dôres nos Musculos e nas Juntas Provam a Acção Deficiente dos Rins.

A causa fundamental do rheumatismo encontra-se na falta de cumprimento de sua tarefa por parte dos rins. Estes, que devem eliminar todos os traços de substancias toxicas ou impurezas do organismo, estão permittindo que um excesso de acido urico se accumule e penetre em todo o organismo.

Este acido urico rapidamente forma crystaes agudos, á semelhança de agulhas, que se alojam nas articulações, causando a sua inflammação e rigidez e as cruciantes dôres do rheumatismo. O tratamento apropriado deve fazer voltar os rins ao seu estado normal, afim de poder ser filtrado o acido urico. É por isso que as Pilulas De Witt conseguem dar allivio permanente nos mais rebeldes casos de rheumatismo.

As Pilulas De Witt actuam directamente sobre os rins, devolvendo-lhes a sua acção natural de filtros das impurezas do organismo.

Terá V.S. provas visiveis dessa acção salutar dentro de 24 horas após o uso das Pilulas De Witt. As legitimas Pilulas De Witt para os Rins e a Bexiga acham-se á venda em todas as pharmacias.

Pilulas DE WITT

PARA OS RINS E A BEXIGA

indicadas para Rheumatismo, Sciatica, Dôres na Cintura, Disturbios Renaes, Molestias da Bexiga e, em geral, para enfermidades produzidas por excesso de acido urico.

Machina de impressão

VENDE-SE uma machina de impressão A Frankental formato A, propria para jornal, com motor e demais pertences. Vêr e tratar nesta redacção — Avenida Capichaba 132.

simismo, descobrimos-lhe estes admiraveis versos mardenianos :

«Tu tens, oh homem moço, em tua alma vibrante,
todo um grande poder ascencional!
Tu tens a fé que é força dominante
e a esperança, esse bem de todo mal...»

Os seus versos essencialmente lyricos são simples e delicados, como a sua alma subtil de artista cheio de illusões e bondade :

«Já não me queres mais...
Eu já o sinto, bem no fundo dos teu olhos profundos e abysmaes...
E a minha alma, nos seus mais intimos refolhos,
parece já sentir um pouco do amargôr da saudade lilaz, que ha de vir, meu amôr...»

Um livro para se ler e amar, o livro de Jorge Azevedo.

Alvimar Silva

Marido cordato

—Tens razão, querida, não tornarei a queimar os lençóes.

— Vaes, então, deixar de fumar?

—Não ; tiraremos o lençol da cama.

DESPERTE A BILIS DO SEU FIGADO

Sem Calomelanos—E Saltará da Cama Disposto Para Tudo

Seu figado deve derramar, diariamente, no estomago, um litro de bilis. Se a bilis não corre livremente, os alimentos não são digeridos e apodrecem. Os gazes incham o estomago. Sobrevem a prisão de ventre. Você sente-se abatido e como que envenenado. Tudo é amargo e a vida é um martyrio.

Uma simples evacuação não tocará a causa. Nada ha como as famosas Pillulas CARTERS para o Figado, para uma acção certa. Fazem correr livremente esse litro de bilis, e você sente-se disposto para tudo. Não causam damno ; são suaves e contudo são maravilhosas para fazer a bilis correr livremente. Peça as Pillulas CARTERS para o Figado. Não acceite imitações. Preço 3$000.

POMADA MINANCORA

Um verdadeiro tesouro!

PARA FERIDAS, INFLAMAÇÕES, ESPINHAS, CRAVOS, SARDAS, ETC.

MELHOR QUE QUALQUER CRÊME DE TOUCADÔR

ASSIGNATURAS

No intuito de dar maior diffusão á nossa revista resolvemos fixar em 20$000 o preço de uma assignatura annual, e em 12$ a semestral.

Aos assignantes em atrazo pedimos a fineza de saldarem seus debitos junto aos nossos representantes no interior cuja relação publicamos em outro local.

VIDA CAPICHABA, NO RIO

Afim de attender a solicitações de conterraneos residentes no Rio, resolvemos pôr á venda nas bancas do Cine Eldorado e Galeria Cruzeiro a nossa revista, pelo preço commum.

Pensamento

Todo o excesso de prazer é compensado por uma somma egual de pena e de tristezas. Não se consome impunemente num anno uma parte da renda do anno immediato.

Swift.

1.º Automovel em Victoria

Eujenio de Assis

As chronicas nos informam que, em 5 de abril de 1827, circulou, em Londres, o primeiro auto-omnibus. No Rio de Janeiro, trafegou o primeiro auto-motor em 1897, tendo sido registrado, na Prefeitura Municipal, em 1903. Em Victoria, foi introduzido em 14 de abril de 1912, vindo pela estrada de ferro Leopoldina Railway, sendo descarregado no porto de Victoria, pela firma Antenor Guimarães e Cia.

E' simples a historia desse carro, marca «Rex», de fabricação franceza e que, por pouco tempo, trafegou pelas ruas de Victoria, não afeita ainda a esse typo de vehiculo de rodas de borracha e tendo o côro infernal da garotada com os assovios, sendo necessaria a intervenção da policia e uma parte dos não boliçosos de olhar espantado.

Em a fundição «Alegria», no Rio de Janeiro, André Carloni, amigo da terra capichaba, soldado do antigo Tiro de guerra «43», de gloria immorredoura, adquiriu o auto-motor por 3.500$000, para recreio, na terra de Vasco Fernandes Coutinho. Annunciada a chegada, para o Cais do Imperador, affluiu uma avalanche de curiosos, para assistir o monstro que, accionado a gazolina, pilhas seccas, imans, guidon, alavanca de cambio a pé, iria rodar pelas ruas de victoria.

O aspecto do carro, completamente differente dos actuaes; funccionava onde se assentam os motores, o deposito de gazolina, e por baixo do assento do chauffeur» o machinismo, que consistia de dois cilindros horizontaes.

As rodas eram accionadas por meio de correntes, produzindo ensurdecedor barulho. Bem no alto do assento de commando, com ares de «Chauffeur», aboletava-se o novo dono. Accionado o motor, depois de empurrões, movimentos de alavancas e chaves, roncava o

ELIXIR DE NOGUEIRA

O NOSSO DEPURATIVO

DEPOSITAR no «Banco de Credito Agricola do Espirito Santo» é contribuir para o engrandecimento do Estado, possibilitando a exploração de todas as riquezas do seu sólo fértil.

Esses depositos são garantidos pelo Governo do Estado – nos termos do Decreto N. 8.841, de 29 de Dezembro de 1837.

motor, as descargas estourantes desprendiam-se repetidamente, afastadando, os curiosos. Não conseguiu siquer um passageiro na primeira marcha triumphal, em que rumou á rua do Commercio, destinando-se á rua Cleto Nunes, para a garage improvisada, na casa que tem hoje o numero 451. Antes de entrar na rua 13 de Maio, a machina se divide em varios pedaços e foi requisitada a ajuda de duas parelhas de burros para «arrancar» a pezada machina até a garage.

Refeito, e nessa operação entrou em jogo a officina de Maynard, prestou-se em seguida para outra sahida marcada para o dia 21 de abril, recebendo os passageiros Flavio de Jesus e Deocleciano Coelho e, no posto de commando, André Carloni.

Mesma scena, o povo accorre para ver a machina e eis que, ao chegar em marcha vagaroza, até o Parque Moscozo» que nessa epoca, não era ainda tão bello, as correntes desfazem em varios pedaços, o tanque de gazolina abre, o motor «brimpa» e os soccorros dos burricos são chamados, e nunca mais sahiu o carro, com excepção do carnaval de 1915, que o apresentou puxados por duas juntas de pezados bois.

Aos poucos foram as peças se desfazendo, enchendo a velha e interminavel «socata» e guardados apenas, os pharóes que eram a kerozene e acetileno, a chapa numerica que era do Rio de Janeiro, n. 1876, e os pedaços das correntes.

Coube a esse mesmo senhor, trazer, em 1916, o segundo carro, (não é o que usa atualmente) e as ruas de Victoria já estavam melhoradas, graças aos grandes esforços do Prefeito Municipal, Washington Tobias de Vasconcellos Pessoa, e que nos déra algum calçamento, até de mosaico,

Conclúe na pagina 33

Dentes claros e brilhantes
Gengivas rosadas e sadias
Halito saudavel

Não custa mais que os dentifricios communs . . . .

Compete aos paes escolher o dentifricio de confiança para uso de seus filhos. Este dentifricio deverá clarear bem os dentes, mas não deve desgastar o esmalte nem affectar as gengivas. Milhares de mães cuidadosas só consentem que seus filhos usem Creme Dental Squibb, porque sabem que é puro e efficaz. E' fabricado por laboratorios que durante mais de 75 annos só apresentaram productos da mais alta qualidade.
Use tambem Creme Dental Squibb. E' de gosto muito agradavel e transmitte, instantaneamente, á bocca, uma sensação deliciosa de frescura.
Adquira um tubo ainda hoje. E' superior, mas é economico.

CREME DENTAL SQUIBB

SCIENTIFICAMENTE PURO... EFFICAZ

Alfinetadas!

Que Mlle. a moreninha da Cidade Alta continúa firme com o seu novo caso, é verdade; mas que a sua amiguinha tem conhecimento disso, é mentira...

Que o jovem medico anda com um novo *flirt* alli para os lados da Praça do Quartel, é verdade; mas que melle. lourinha se esquecerá, facilmente, das lindas horas de palestra agradavel, que mantinha com o dito esculapio, é mentira...

Que o funccionario municipal é solteiro, é verdade; mas que isso impede de elle desejar casar-se com uma viuva, mentira...

Que o outro funccionario municipal, que é irmão do redactor de certo jornal da Cidade, está querendo firmar-se com a moreninha, é verdade; mas que tem mesmo tenções de unir-se breve á mesma, é mentira...

Que o jovem bacharel em direito e alto funccionario da Secretaria do Interior está agora vendo se consegue acertar o seu destino, sob o ponto de vista romantico, que sempre teve, é verdade; mas que poderá, por isso, esquecer-se de Cachoeiro de Itapemirim, de onde lhe veio o primeiro encanto feminil ao coração, é mentira...

Que o jovem advogado moreninho, de aristocraticos bigodinhos, que ainda bem pouco tempo ainda trabalhava em um dos jornaes de nossa cidade, onde era muito estimado, parece que não tem geito nessas cousas de amôr, segundo se diz e é verdade; mas que, por isso mesmo, elle deixa de continuar a querer viver a mesma vida romantica, é mentira...

Que a lourinha de Villa Velha continúa a

CIGARROS de QUALIDADE

PONTA DE CORTIÇA

$800

Cia SOUZA CRUZ

receber as encantadoras visitas do jovem que trabalha em uma das nossas mais importantes firmas commerciaes, é verdade; mas que isso impede que ella tenha palestras agradaveis com o primo, é mentira...

88888

Que ninguem póde fugir ao fatalismo do amôr, é verdade; mas que não póde evitar o casamento, é mentira... Tanto que o jovem advogado está actualmente francamente apaixonado e que se diz que elle vae casar, é verdade; mas que, de facto, elle pensa em casamento, é mentira...

88888

Que a graciosa moreninha, que é funccionaria da municipalidade, aprecia os gestos comedidos do moço louro, que a busca com insistencia pela praça, nas occasiões alegres de *footing*, é verdade; mas que tem dado demonstração do seu interesse por elle, é mentira...

88888

Que o jovem estudante de commercio gosta da sua colleguinha, é verdade; mas que a colleguinha comprehende o seu assédio, é mentira...

88888

Que o gymnaziano tem luctado, com afinco, para conquistar a collega lourinha do quarto anno, é verdade; mas que o seu collega quintanista está deixando o caso passar em brancas nuvens, é mentira...

Alfinete

Alvura da pelle em 3 dias

As Manchas, Sardas, Cravos, Espinhas e Vermelhidão e a Côr Terrosa da Cutis Desapparecem—As rugas se Alisam

Como conseguir essa leitosa transparencia da cutis tão admirada? Não a força de pó por certo... mas com o cuidado adequado e um creme de confiança—Creme Rugol! As queimadurs de sol, as espinhas, os cravos, os póros dilatados desapparecem de fórma agradavel em 2 dias, sem levantar a pelle.

Garantimos os resultados

Garantimos que o Creme Rugol supprime as manchas, pannos e sardas completamente; que elimina a cutis avermelhada, terrosa ou amarellada; que alisa as rugas sem esticar a pelle, mas tonificando os tecidos subcutaneos.

Si Rugol não fizer tudo isso para v. s. lhe restituiremos o dinheiro gasto. Esta noite, antes de deitar-se e depois de limpar bem a sua pelle, applique v. s. o Creme Rugol, esfregando-o bem. Em seguida tire o excesso com uma toalha humida. Rugol lhe trará muitas satisfações, conservando clara e formosa a sua cutis.

Commisarios: Alvim & Freitas
Rua Wenceslau Braz, 22 — São Paulo.

RUGOL

O MAIS COMPLETO CREME DE BELLEZA

Vida Capichaba

Director:
M. Lopes Pimenta
Redactor:
Alvimar Silva

FINADOS...

SOMBRAS desoladoras, eternamente interrogadas, mas, tambem eternamente silenciosas, na mansão do anquilamento... Finados... A multidão, curiosa, satisfeita com o mundo, olhando, impiedosamente, os monticulos de terra, que cobrem as flôres que murcharam... Moças lindas. Rapazes esportivos. Velhos philosophicos. Matronas intrigantes. Um cosmopolitismo de espectros moraes, devassando o recolhimento sagrado dos mortos... — A vida é isto: o nihil, o nirvana. Ha milhões de átomos, de prótons e eléctrons, na materia em decomposição. O cemiterio é uma fabrica, uma usina, onde se processam as transformações radicaes e mais expressivas do mundo organico... — A morte é o fim das nossas palestras amaveis. Tenho pena de morrer, porque nunca mais verei o que se passa entre o senhor X. e a senhora Y... — Será mesmo que existe a morte? Ou quem se encontra dentro deste mausoléu apenas nos pegou uma peça? Esses, si de facto morreram (Que pena!), nunca mais jogarão football... — Esse que aqui se acha era tão lindo! Muita vez, flirtei com elle. Que olhar gracioso! Que expressão de voz... E as palestras, ora despreoccupadas, óra cheias de pessimismo, constituem uma das attracções principaes dos Cemiterios, nos dias de Finados... Num canto, uma moça e um rapaz trocam-se impressões. Ajoelhada deante de um tumulo uma senhora, de cabellos de neve, olhos nevoentes e pranteadores, chora a amargura infinita da ausencia de um filho, que era a sua esperança suprema...

Diz a moça, apontando o quadro triste: — Como chóra aquella creatura? Que grande dôr lhe dilacera o coração? E, por fallar em dôr, quer me definir o que é a dôr? E o moço lyrico, recita-lhe, numa traducção passavel, o quarteto magnifico de José Maria Rivas Groot:

«Que é a dôr, o soffrimento?... Um velho amigo
Creador de angustias cruéis e de tormentas,
Que se acha ausente, quando estás commigo
E está commigo, quando tu te ausentas...»

È a vida moderna, que produz taes phenomenos...

Alvimar Silva

A profissão mais perigosa do mundo

Vemos abaixo um "G-Man"(abreviação de "Governament Man"— 'Homem do Governo Federal", ou Investigador do Governo Americano), examinando uma bomba de relogio collocada por agentes nazistas n'uma fabrica de munições americana que está fornecendo granadas ás forças inglezas.

E' essa verdadeiramente a profissão mais perigosa do mundo. Nunca se sabe o momento em que a bomba vae explodir, e um numero incalculavel de peritos investigadores teem sido mortos n'esse serviço.

Ainda ha uns 3 mezes atraz,um electricista do Pavilhão Britannico, na Feira Mundial de New-York, notou a presença suspeita de uma maleta abandonada n'um corredor do edificio. Ao levantal-a ouviu o "tic tac" caracteristico de um relogio. Entregaram a maleta á policia e esta immediatamente levou-a para um terreno vasio nas immediações da Exposição. Dois peritos do "Bomb Squad" ("Secção de Bombas") chegaram logo em seguida. Mal briram, com toda precaução, um cantao da maleta, a bomba explodiu com um estampido terrivel, matando instantaneamente os dois peritos e ferindo outros policiaes que se achavam perto.

Em seus bombardeios aereos quer os inglezes quer os allemães, teem tambem usado bombas de relogio, as quaes só explodem muitas horas apoz sua quéda.

O mais notavel caso no genero foi o da bomba de 250 kos. atirada algumas semanas atraz sobre a Cathedral de São Paulo em Londres (a segunda maior do mundo), a qual enterrou-se a muitos metros de profundidade. Se viesse a explodir destruiria certamente o famoso templo. Arrostando um perigo terrivel alguns voluntarios da policia fizeram uma excavação até onde se achava a bomba e finalmente conseguiram retiral-a. Atravez das ruas de Londres das quaes se tinha desviado o trafego, foi a bomba carregada num caminhão para uns pantanos nos arredores da cidade e alli fizeram-n'a explodir.

Mathematica

O mais antigo tratado de mathematica é um papiro da colecção RHIND e encontra-se no Museu Britannico de Londres. Foi seu auctor um certo AHMES, que o escreveu cerca de 1700 annos antes de Christo. Este manual baseia-se sobre uma obra egypcia mais antiga ainda e traz dados interessantissimos sobre o calculo das fracções.

Galeria Capichaba

Caricatura de Paulo Fundão.

Eis aqui, todo lampeiro,
Mestre Aurino, prazenteiro,
Pela Avenida a flanar,
Co'os bolsos cheios de *grana*,
Chupitando um bello havana,
Após um lauto jantar.

Agora, já meio usado,
Recorda o bello passado,
Tempo que não volta mais,
Do Atheneu, do São Gonçalo,
Quando o chamavam *moleque*
E andava pelos quintaes...

Hoje é fan da cynegetica,
Anda sempre nas caçadas
E é bicho na pontaria...
Mas a turma diz que o Aurino
Só cuida das feijoadas
E caça só... em theoria...

Fez um dia uma façanha:
Um papagaio e um macuco
Cahiram mortos aos seus pés,
Mas descobriram a patranha:
Haviam custado os bichos
Uma pelega de dez...

Xisto

Orchestra Centenario

Realizou-se, no dia 15 deste mez, no Theatro Gloria, o concerto da Orchestra Centenario, conforme convite que nos foi gentilmente enviado pela comissão organizadora do mesmo, constituida dos snrs. Prof. Eduardo de Andrade Silva.

Revestiu-se de brilhantismo, o dito concerto, constituindo um successo, que a pujante aggremiação artistica da Cidade colheu. Registramos tal triumpho, outros maiores ainda desejando à já conhecida Orchestra victoriense.

Sociedade

Sta. Amelia Salles Doria, filha do Cel. Braulio P. Doria e de sua exma. esposa sra. D. Córa Salles Doria, no dia do seu anniversario, a 14 de Outubro.

PELOS COLLEGIOS

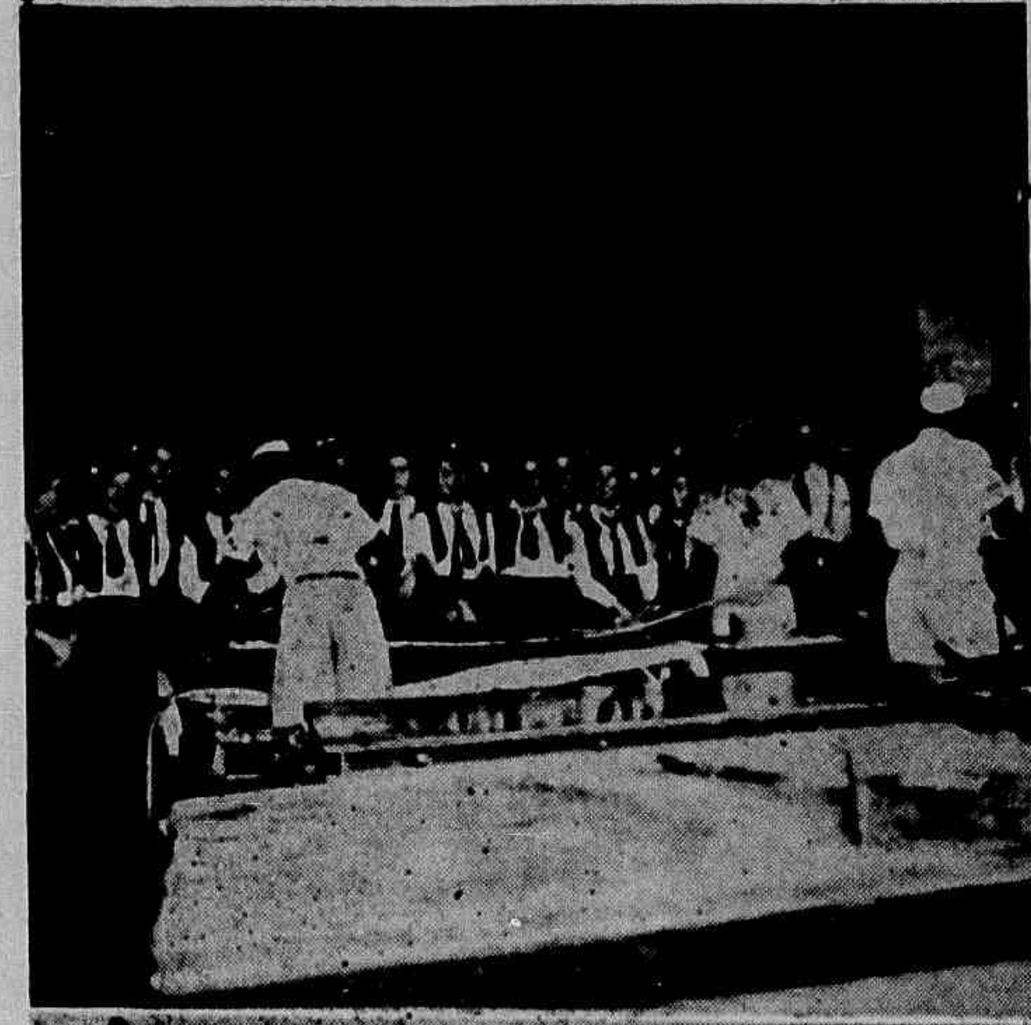

1º. Alumnas da 3a. série normal da Escola «Pedro II», reunidas para uma aula de Geographia economica. 2º. As mesmas escolares, preparando-se para tomar a barca de Villa Velha. 3º. As collegiaes da Escola Normal, em plena aula de Geographia economica, em visita á Fabrica de Chocolate Garôto.

TROVAS

A noite negra, levando
A lua pelos espaços,
E' a imagem de Mamãe Preta,
Com Sinhazinha nos braços!

Sob os teus olhos risonhos,
No mundo, por onde sigas,
Ha de embalar os teus sonhos
Meu coração em cantigas...

Maria, a quem dei um cravo,
Chamou-me *doido de amor*...
Que é mesmo coisa de doido
Dar-se uma flôr a outra flôr...

Colloquei o teu retrato
No meu relogio querida
Faze, agora, o que quizeres
Das horas da minha vida!

Um mal-me-quer, certo dia,
Desmentiu-me o teu amor:
— Vi que era intriga, Maria...
Rivalidades de flôr!..

"Rompi com ella! Que sorte"!
Exclamo aos olhos do povo...
E passo as noites rezando
Pra que ella volte de novo...

"O verde é a côr da Esperança"
Tú, de teu olhos, dizias...
E foram teus olhos verdes
A perdição de meus dias!

Mil phrases de amor não dizem
O que vae na alma da gente:
E a gente, num simples beijo,
Expressa tudo o que sente...

Teu beijo, bem de um momento,
E' ventura passageira...
Mas, por tal bem de um momento,
Eu daria vida inteira.

O ocaso traz tantas maguas
Que o mar, buscando esquecel-as,
Espana o espelho das aguas
Para o baile das estrellas.

A variedade dos seres
Notamos nas proprias flores:
O cravo varia o cheiro
A rosa tem muitas cores.

Os olhos de minha mãe,
De pranto os vi sempre baços,
Chorando por meus triumphos,
Chorando por meus fracassos.

Certas almas, neste mundo,
Não julgues, logo, entendel-as:
— Lembra que o pantano immundo
Tambem se borda de estrellas.

Das dores que o tempo aguça
A mais triste eu desconfio
Ser a da mãe que soluça
Junto de um berço vasio...

Sendo o violão de madeira
Ha de entender nossa dor,
Que tambem foi de madeira
A cruz de Nosso Senhor...

Nossas penas, ave errante,
Que differentes que são!
As tuas levam-te aos ares,
As minhas curvam-me ao chão...

Sonhei com a Virgem Maria:
No Céo, num throno de flôres,
Nossa Senhora applaudia
O canto dos trovadores.

Eu, quando baixar á cova,
Quero nella uma inscripção:
Por sobre a cruz — uma trova,
Por sobre a lage — um violão.

NILO APPARECIDA PINTO

SOCIEDADE

Senhora Nadir Assef Benezath, da nossa sociedade, esposa do snr. Izidro Benezath, em companhia do seu robusto filhinho Constant.

Pensamentos

Não é a opinião dos outros que nos desagrada, mas a vontade que elles teem ás vezes de submetter-nos, quando não o queremos.

•••

De todos os elogios, o mais ridiculo é aquelle feito de si para si. — *Rubeau.*

•••

A energia é um tal bem que se deve preferir a violencia que a acorda á caricia que a adormece. — *P. Rémy.*

GANGSTERS

Uma das actividades predilectas dos gangsters é o roubo de "fourrures"--os luxuosos agazalhos de pelles para senhoras, não somente devido ao seu elevado preço, como tambem porque sob pequeno volume é facil transportar-se muitas dezenas de milhares de dollars d'essa mercadoria

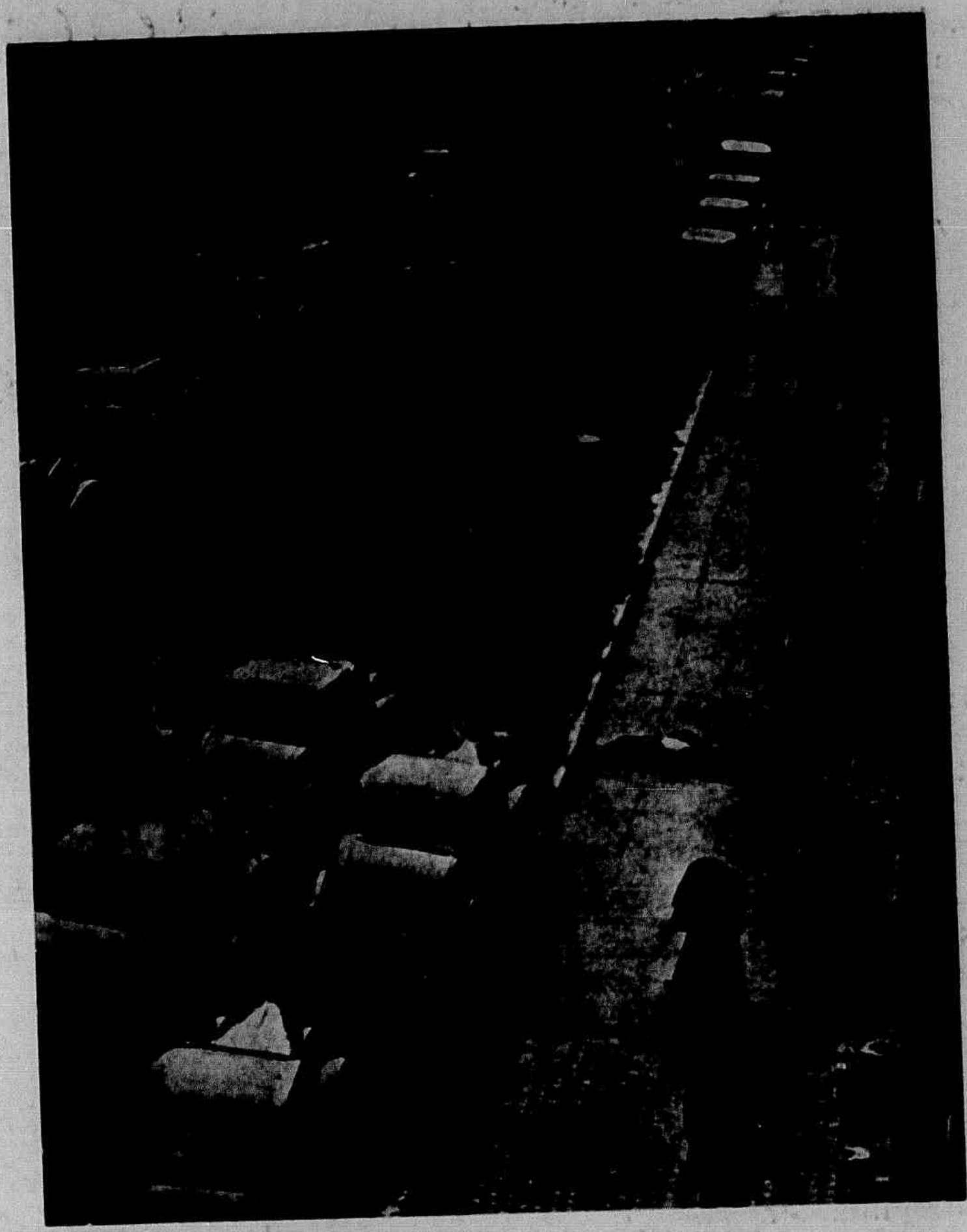

A photographia mostra o resultado de uma das mais bem preparadas armadilhas que a policia de New York preparou este anno para apanhar uma perigosa quadrilha de "gangsters", com o desfecho da qual dois dos bandidos feram mortos e quatro aprisionados.

Os investigadores que estavam patrulhando o districto das casas que negociam em pelles desconfiaram um dia dos movimentos de um grupo de rapazes que rondava um d'esses estabelecimentos. A policia depressa comprehendeu que se tratava de um "ensaio geral" para o assalto àquella casa. Tomou pois precauções, e, disfarçadamente, cercou o quarteirão com "radiocars" (carros patrulha), e investigadores armados de metralhadoras portateis. Tal como a policia imaginàra, os gangsters fizeram sua apparição n'aquella noite, providos de um caminhão, penetraram no edificio, e roubaram p'ra cima de 30.000 dollars de pelles. Ao sahirem, viram-se cercados pela policia. De ambos os lados abriu-se immediatamente fogo. Dois dos bandidos cahiram logo mortos no meio da rua. Os outros quatro foram aprisionados.

O CAFÉ

Em fins do seculo XVII, o café era considerado um medicamento. Vendia-se nas pharmacias em pequenas quantidades. Foi nessa época que o sargento-mor Santos Prado deu novo impulso ao commercio da rubiacea, iniciando pequena plantação em sua chacara de Jundiahy.

Essas plantas produziram as sementes que depois se espalharam, dando origem á nova fonte de riqueza.

Os alumnos do ultimo anno da Escola Superior de Agricultura e Veterinaria de Minas Geraes, em Viçosa, excursionaram a Matto-Grosso, a titulo de instrucção. Aproveitando o ensejo fizeram uma explendida caçada, como demonstram as photographias acima: o prof. Snipes abate com tirocerteiro um jacaré, nas margens de uma lagôa; duas ANHUMAS, que são alli chamadas «as sentinellas das aves mattogrossenses», porque dão aviso da approximação dos caçadores, foram mortas logo por caçadores esavianos; um TUIUIU ou JABURU', que é uma das maiores aves do mundo, medindo a da photographia — 2 metros e 90 de envergadura, é apresentada por quatro alumnos tendo ao centro dois nativos bugres; á margem de uma lagôa, jacarés tomam banho de sol...; e finalmente o resultado de 2 horas de caçada: jacarés, piranhas, trahiras, etc. etc. mortos pelos alumnos que apresentam, sorridentes, o producto de suas pontarias certeiras...

Rainha dos Estudantes Capichabas

S. M. a Rainha dos Estudantes Capichabas, Senhorita Ruth Martins, ao lado das suas princezas, Senhoritas Ruth Avidos, Lêda Braga e Dalimar Faroni.

JOIAS

Eu tenho em minha vida duas vidas
Que para mim são joias de valor:
As duas creaturas mais queridas,
Razão de ser de todo o meu amor

ESPOSA e FILHA, imagens reflectidas,
No espelho desta minha vida em flôr;
O meu fanal das illusões perdidas,
A minha luz que me ameniza a dôr.

Nellas, do meu amor, ha toda a essencia,
Nellas eu vejo um mundo sorridente,
A ellas, consagro toda a existencia.

Com ellas eu me sinto bem feliz,
Porque a felicidade em mim consiste
Em ser amado por quem sempre eu quiz.

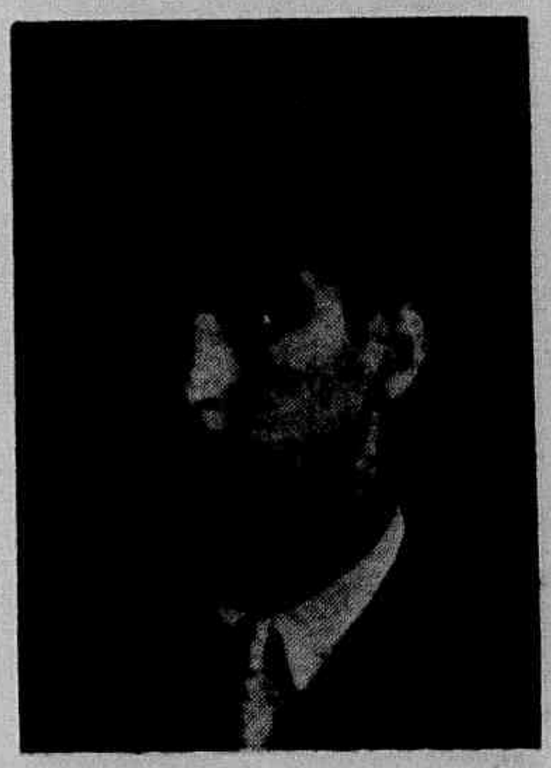

Fernando Medeiros

Núpcias

Enlace matrimonial da senhorita Véra Larica e o Dr. Herwan Wanderley.

⁂

Enlace matrimonial da senhorita Virginia Amorim Pipa e o Dr. Carlos Soares Pinto Aboudib.

Arbor Sanctissima

Oh minhas santas arvores da praia,
Que vistes minha mãe, quando eu era pequeno,
E que punheis, sonhando, á hora em que o sol desmaia,
Um mysterio a rezar no silencio sereno...

Amendoeiras, erguendo os grandes braços velhos,
Mangueiras collossaes e *flamboyants* em flor,
Dando sombra, a officiar os sacros evangelhos
Da doçura, a bondade, acolhida do amor...

Vosso vulto sombrio ao longe, em minha infancia,
Infundia-me na alma um temor que não sei...
Inda assim vos contemplo atravez da distancia...
E, hoje, ao ver-vos tombar, eu quasi que chorei...

Encontro-vos morrendo! Após tantos revêzes,
Geometrizou-me a vida... A vós outros, porem,
Para que não turbeis rectos jardins inglezes,
Da terra genitora a arrancar-vos se vem!

Contorção vegetal sem fóros de cidade
Na estectica do prisma e os *neons* e os *peneus*...
Já não sabes ouvir siquer, humanidade,
A alta e livre oração das arvores de Deus!

Almeida Cousin

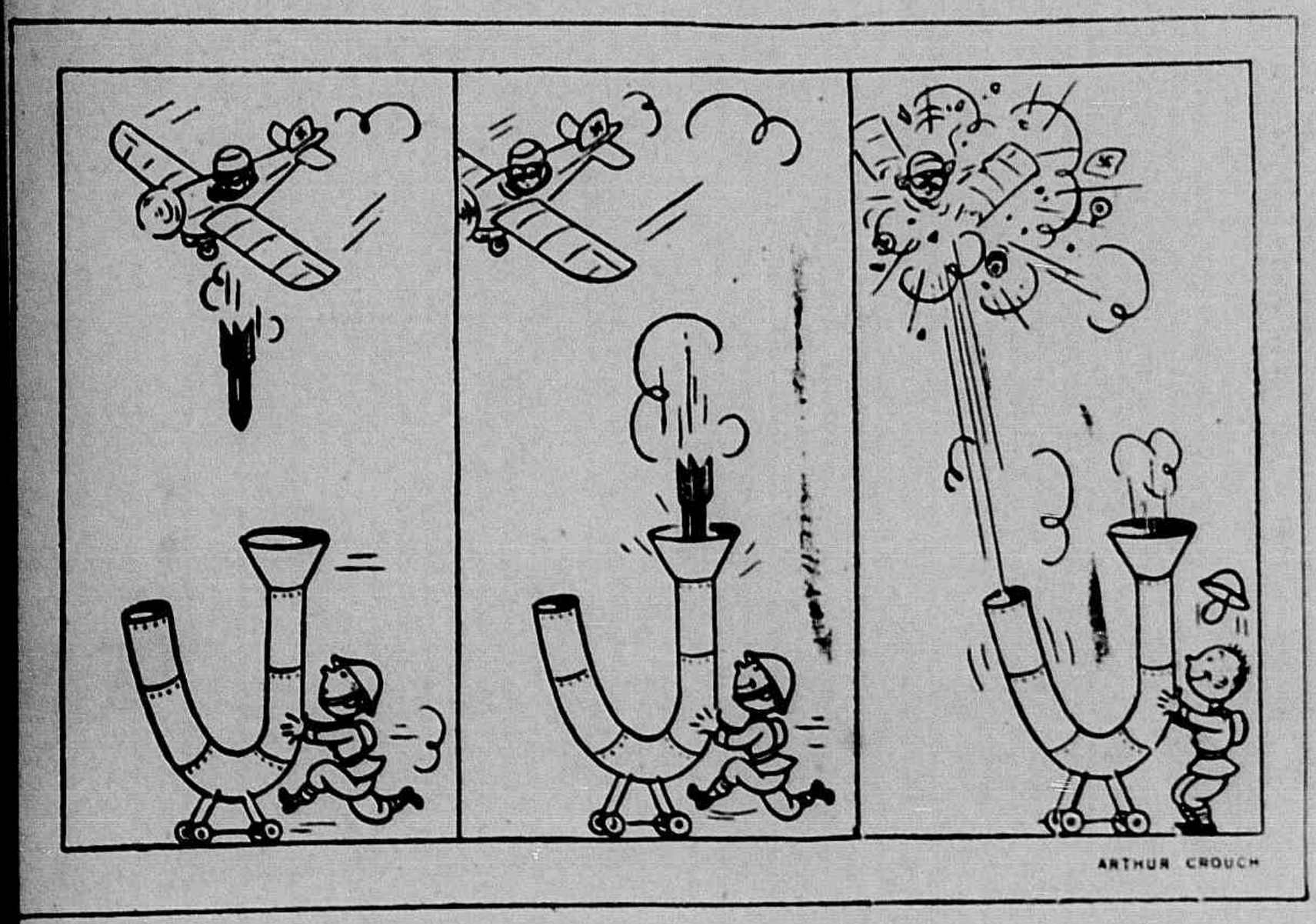

A nova e maravilhosa arma secreta, com a qual se annullam os bombardeios aereos!

CAMPEÕES DE AYMORE'S

Edmundo — Waldyr — Genarinho — Anselmo — Zé Costa — Zéca — Accacio — Guilherme — Wilson — Alcides e Joãozinho, effectivos e o reserva Carnéra, do Botafogo F. C., Campeão de Football de Aymorés.

MICAS

O guardião n. 1 dos nossos campos suburbanos, que vem defendendo as cores do sympathico club de Paul, Leopoldina F. C.

Paredro victoriense

Snr. Abelardo Martins, dinamico presidente do Santo Antonio F. C. e figura de expressão nos meios esportivos de Victoria.

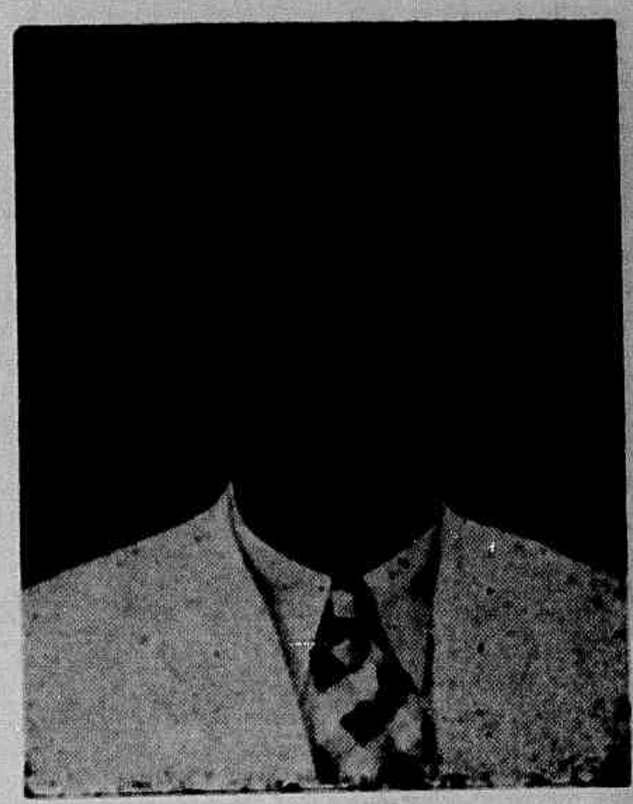

Pensamentos

O perdão é um dos encantos do amor. A amizade não perdôa. Uma mágoa grande pode matal-a.

• • •

A arte é o que mais consola e ajuda a viver.

• • •

O enthusiasmo é uma aza que procura librar-se o alto mais possivel.

FESTA DA PRIMAVERA

Senhoras e Senhoritas da nossa alta sociedade, que compareceram e deram o brilho encantador da sua presença á festa da Primavera, que se realizou nos salões do aristocratico club do Parque Moscozo.

ADORAÇÃO...

Abre os olhos, Querida! O luar é um dia...
— Uns versos que um Nume na arêia escreveu:
Doirados poemas á Virgem Maria,
Sagrados dizeres que alguem jamais leu...

Attende a este canto que a noite irradia!
O azul é um concerto de estrellas... e o meu
Coração um Poema que o Nume escrevia
Na areia da praia, que o vento moveu...

Quem é esse Nume, que, na areia da Praia,
Sereno, offertava á Virgem de Luz,
Á hora em que a noite, suave, desmaia?

Á hora em que Alva—olhar de Maria
Ás aves, ás ondas e ás nuvens traduz
Os Poemas doirados que o Nume escrevia?

HERAUTO de OLIVEIRA

ECOS DA GUERRA

No dique de La Pallice, um transatlantico francez foi destruido pelo bombardeio allemão.

Avanço das tropas allemães em territorio francez.

Caso o leitor possa afastar os olhos por um instante d'estas garotas redondinhas, nós lhe explicaremos que as espheras que ellas têm nas mãos, são bolas ôcas de vidro, que os pescadores japonezes usam, em vez de boias de cortiça, em suas rêdes.

Milhares d'essas bolas desprendem-se das rêdes e, arrastadas pelas correntes marinhas, vão ter a todas as ilhas do Pacifico, e mesmo á costa da America, a 12.000 milhas de distancia.

Os colleccionadores americanos procuram com avidez estas bellas bolas, lindamente coloridas, ora de um verde claro, ora de um tom rosa ou ambar, pagando 25 centavos (5$) pelas pequeninas, e até mesmo 5 dollars (100$000) pelas grandes. Calcula-se que essas bolas levem de 8 mezes a um anno para atravessarem a vastidão immensa do Pacifico e chegarem até ás costas da California.

Cada vez que pulsa o coração...

Tu fôste a minha luz! A luz de um meteóro,
Que vae rasgando o espaço e vae dourando o ceu...
E o que passou não volta e nunca mais reluz...
Assim fôste na vida, assim, de déo em déo,
A minhalma procura a tua alma de luz...

.....

Mas, o astro que passou levou para o infinito
Alegria... esperança... o amôr da propria vida...
Da vida que sonhei... sonho que mais amei,
Meu calvario subi, e, em lagrima sentida,
Numa cruz de saudade eu me crucifiquei.

.....

Uma visão constante, eu trago nos meus olhos...
Do ultimo adeus, visão de um doloroso beijo.

.....

Nos minutos que eu vivo, amôr, eu te presinto
Na sombra que ficou... a sombra que não vejo...
Mas, cada vez que pulsa o coração... eu sinto!...

Ida Vervloet Finamore

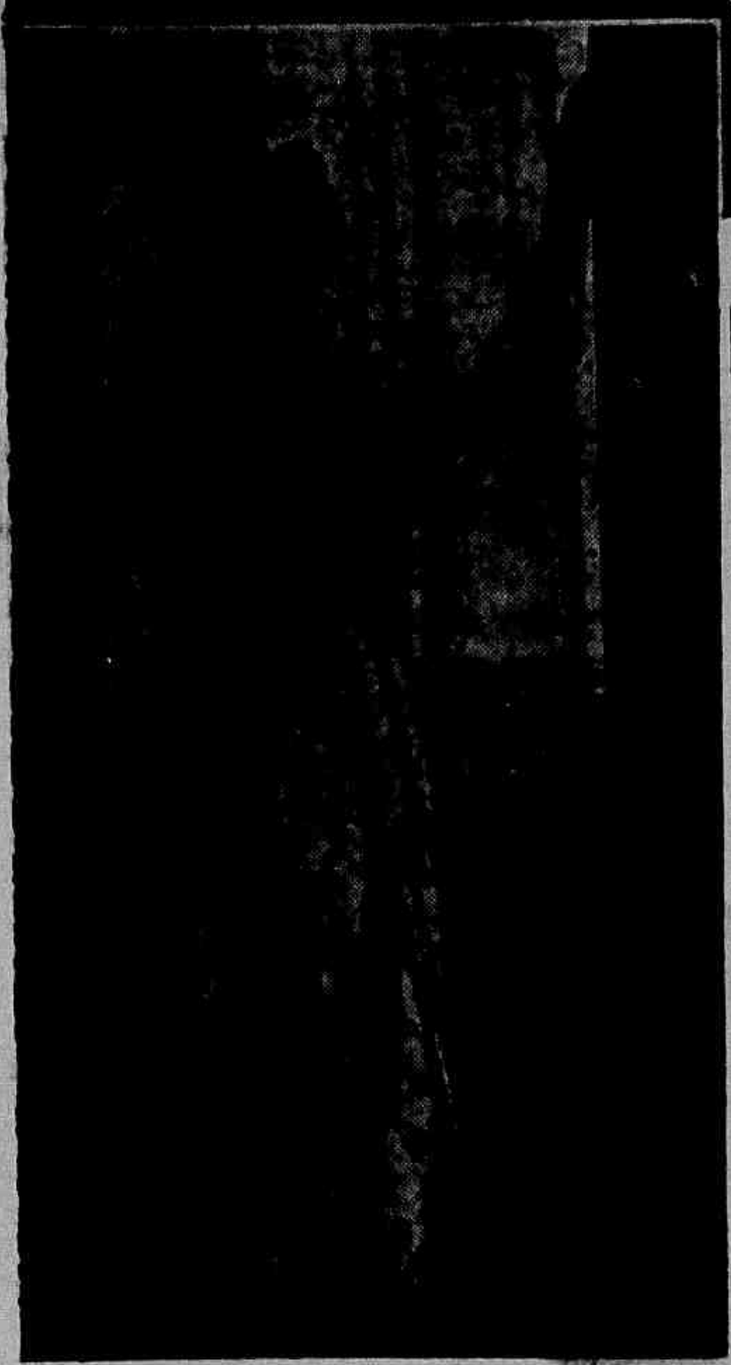

PARA AS NOIVAS

Elegante camisa de crepe setim azul celeste, enfeitada com applicações de renda creme.

Bonita camisa de voil de linho rosa com estampados em flores azues. Uma cinta de veludo preto prende o elegante franzido do corpete.

Dr. Eurico Borges de Aguiar

Em Bello Horizonte, aonde fôra em busca de melhoras para a sua saúde abalada, vem de fallecer o snr. dr. Eurico Borges de Aguiar, antigo e prestigioso clinico residente e estabelecido nesta Capital e membro de uma das mais radicadas familias de nosso Estado. Exerceu diversos cargos publicos em nossa Terra entre os quaes o de Director de Hygiene, e era bastante estimado em nosso meio, em virtude do seu humanitarismo na profissão que abraçou e que exercia com proficiencia e dedicação. Foi uma perda irreparavel o fallecimento do dr. Eurico Borges de Aguiar.

A' familia enlutada, «Vida Capichaba» envia a expressão do seu pezar

NA MANHÃ DA VIDA

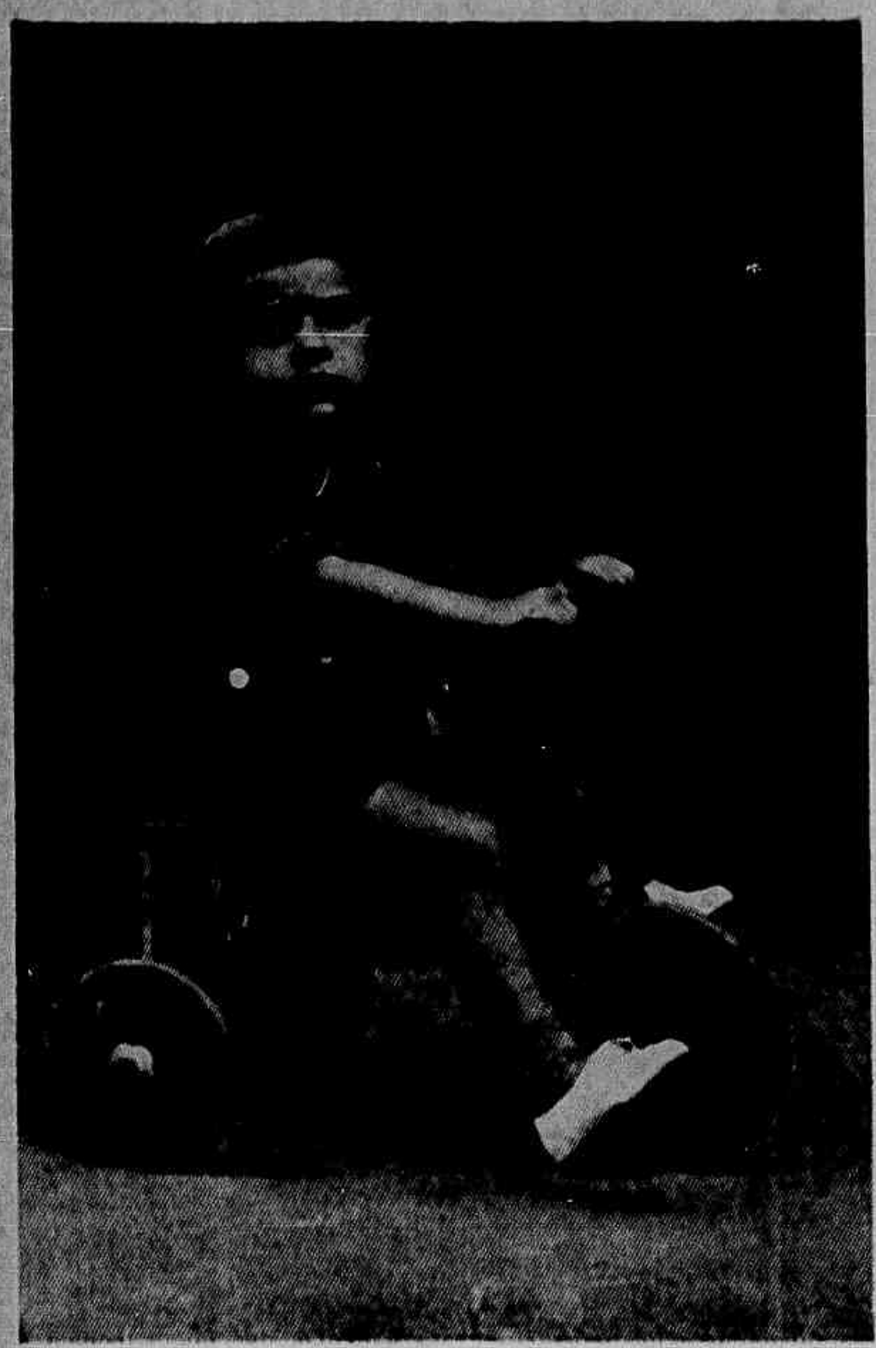

Edson Pretti, filho do snr. Alfredo Pretti e de D. Tercilia Bortolini Pretti.

Ynede, filha do snr. Drasto Pretti e de sua exma. esposa D. Rozinha Dalla Bernadina Pretti, residentes em Bello Horizonte.

O interessante Nelson Luiz, com 8 mezes de idade, encanto do casal Annita Silva José-Nelson José de Oliveira, thezoureiro da Prefeitura Municipal de Iconha, neste Estado.

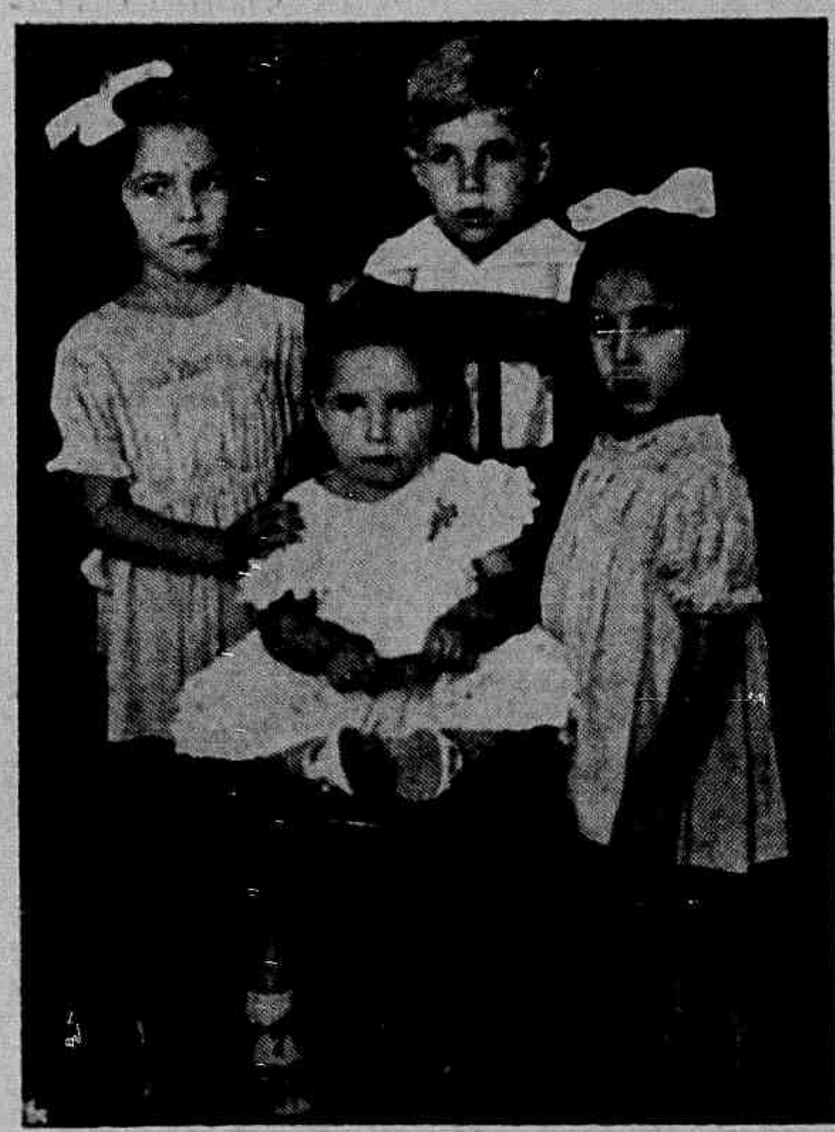

Os meninos Wanda, Roberto, Sonia e Marina, filhinhos do snr. Emilio de Andrade Pimentel e de sua exma. esposa D. Jacy Garcia Pimentel.

-: COM AS ONDAS ... :-

ARY MONTEIRO—Continúa triumphando ao Microphone da nossa emissora, como uma expressão artistica de grande valor.

DIDI CHAGAS—A cantora de sambas n. 1 da Cidade é tambem uma attracção indubitavel da nossa P. R. I.-9.

NHO-TOTICO — Vem demonstrando as suas altas qualidades artisticas, pelo microphone da Radio Mayrinck Veiga, do Rio, o astro bandeirante que vale, elle só, todo um cast de estação. Vale a pena ouvil-o, todos os dias, ás dezesete horas.

B. B. C.—Todos os dias, ás 19 horas, está dando noticiarios para o Brasil, além dos communs.

LUIZ JATOBÁ—Já está de volta no Rio de Janeiro o locutor da Hora do Brasil, que tinha ido aos Estados Unidos cumprir um contracto com uma das maiores organizações radio-telephonicas da America do Norte.

• • • O que põe o bem-estar antes do dever é incapaz de ter independencia.—*Gasparin.*

— «*Sua mulher está chamando-o ao telephone*».

— «*Ora, não estou para caceteadas! Diga-lhe que eu sahi!*»

TODO DIA ASSIM ACONTECE...

Isto succede com muitas crianças: ellas não podem tragar o oleo puro de figado de bacalhau; tomam, porem, facilmente a Emulsão de Scott, 4 vezes mais facil de digerir que o oleo puro - contendo ainda calcio e sodio. Naturalmente que é melhor. Tomam-na com um sorriso nos labios. E a Emulsão ajuda-as a crescer fortes com saúde, infensas aos resfriados e outras molestias.

Para sua garantia não acceite substitutos.

Faça economia preferindo o vidro grande.

Correio da Vida Capichaba

H. C.—Victoria—A senhorita póde enviar os seus versos, que seremos sinceros na opinião, que emittirmos por esta revista.

MILTON-Serra — O seu soneto ainda não está perfeito. O senhor precisa exercitar-se mais no verso. Si não vejamos o seu soneto:

SYMPHONIA

Nasceu o sol no Horizonte azul, —9
Como um grande pharol, maravilhoso, (Certo)
Estendendo o seu reino á terra exul, (Certo),
Que explende ao seu fulgôr miraculoso... (Certo)

E, assim, contemplando a um tempo o norte e o sul, (11)
O léste e o oéste, fúlgido, radioso, (Certo)
Parece um deus helenico e taful, (Certo),
No seu throno sereno e grandioso... (9).

Gosto de vel-o, assim, nobre e fulgente, (Certo)
Imperando nos ceus, por sobre a terra, (Certo)
Poderoso, supremo omnipotente! (Certo)

Oh sol! Oh luminosa symphonia, (Certo)
Da luz, da côr, do rythmo, em ti se encerra (Certo)
Toda a minha humanissima alegria!... (Certo)

Note bem: 11 versos certos e 3 errados. Isto não contando outras falhas referentes ao sentido e á construcção das phrases, falhas de portuguez que, em todo o caso, não são das peores... Ainda, entretanto, não serve para «Vida Capichaba», o seu soneto. Siga o nosso conselho: leia esta secção que, nella, aprenderá alguma cousa interessante sobre poesia e continúe treinando, que um dia ha de fazer bons versos. Noto, nos seus pés quebrados, inspiração e tendencia poéticas. Já é alguma cousa...

João Navalha

ELIMINE
as espinhas indiscretas

As espinhas e os cravos enfeiam o rosto. Mas não é só: denunciam, indiscretamente, na maioria dos casos perturbações digestivas, embaraço intestinal.

Os cosmeticos falham, porque atacam a consequencia. O "Sal de Fructa" Eno triumpha, pois combate a causa. Eno é um sal effervescente de gosto agradavel e de grande poder anti-acido que estimula o trabalho intestinal e desintoxica o organismo, eliminando na raiz a causa maior das espinhas e cravos. Use o "Sal de Fructa" Eno todas as manhãs. Eno não fórma habito. Mas habitue-se ao Eno

"SAL DE FRUCTA" ENO

No Cemiterio

Um homem chora sobre um tumulo.
— Perdeu seu pae?
— Não: é o primeiro marido de minha mulher.

Nossos representantes

São representantes da «Vida Capichaba» no interior do Estado os srs.:

Heraclides Gonçalves—Cariacica; Arnulfo Neves — João Neiva; Dr. Dirceu Motta — Pau Gigante; Athayr Cagnin—Serra; José Wandevaldo Hora— Collatina; Virginia Tamanini — Itá; Manoel Milagres Ferreira—Baixo Guandú; Cel. João Soares—Barra de Itapemirim; Dr. Waldyr Menezes — Itaguassú; Dr. Antonio Serapião Souza —Affonso Claudio; Aurelio Raizer — Accioly; Eurico Rezende — Siqueira Campos; Dr. Halley Pinheiro— Alegre; Getulio Ribeiro—Santa Leopoldina; Waldemar Nogueira—Iconha; Jair de Souza Mello — Calçado; José de Mendonça—São Matheus; Manoel Cunha—Conceição da Barra; Arlette Cypreste — Muquy; Prisco Paraiso — Ponte de Itabapoana; José Monteiro Peixoto-João Pessôa; Maria Caiado Barbosa—São Felippe; Antonino Lé— Guarapary; Amphiloquio Moreno— Itapemirim; José Cola —Castello; Miguel Elias — Rio Novo; Sebastião Alves—Bom Jesus; Acrisio Bomfim — Santa Thereza; Firmiano Pereira—Fundão: Lazaro Marques— S. Francisco; Manoel Ferreira — Sant'Anna e Zelia Scardini — Rio Pardo; Dr. Carlos S. P. Aboudib—Anchieta.

1º Automovel em Victoria

(Conclusão)

aformoseamento de praças, passeios em varias ruas e cuja gestão tomou o apelido de «politica das calçadas», sendo que, antes, o Dr. Ceciliano Abel de Almeida já nos havia dado bôa parte de melhoramentos, como consta na sua exposição de trabalhos de 30 de junho de 1909.

Em 1924 as cousas já eram outras, tudo evoluira e o automotor já estava fazendo parte da vida do «homem rapido», empregado no transporte, e installava-se a primeira agencia de carros «Ford», sob a direcção de Antenor Guimarães e Companhia.

Evoluiu o Espirito Santo, velozmente, e hoje em toda parte do Estado, ha estrada para automoveis, boas, bem conservadas e em breve uma das grandes aspirações do capichaba será realizada a inauguração da Estrada de contorno á Ilha de Victoria, obra que está sendo realizada pela tenacidade do grande amigo da terra de Maria Ortiz, o Dr. Americo Poli Monjardim, Prefeito Municipal. De Santo Antonio, já se avista o homem do trabalho a mover no ar a picareta, terra a rolar, pedras a fenderem, surgindo atraz aplainada, larga, serpenteando montes, planices, paues de velho mangal, e linda estrada coberta de areia.

É o Brasil que se levanta!...

É a Patria, recebendo de seus filhos o auxilio da collectividade.

—o—

A seguir: Areias Monazificas.

EXCELENTE TONICO DOS PULMÕES

Banco de Credito Agricola do Espirito Santo

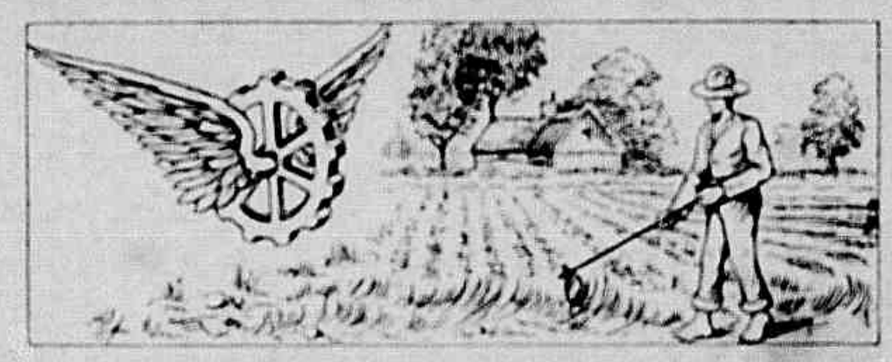

Capital integralizado — Rs. 5.000:000$000

Depositos garantidos pelo Governo, nos termos do decreto-lei n. 8.841, de 9-1-1937

Emprestimos a Lavradores ou Criadores

especialmente para fomento agricola, novas culturas, criação em geral, desenvolvimento da pecuaria, industria pastoril ou outras que utilizem productos espirito-santenses.

Realiza tambem emprestimos e operações de natureza mercantil

Rua do Commercio, 343 - Victoria

Caixa Postal, 260 - End. Tel.: «Ruralbank

Agencias em: **Cachoeiro de Itapemirim — Caixa Postal 26**
Collatina — Caixa Postal, 3
Alegre
S. Matheus

«VIDA CAPICHABA»

Publicação fundada em 1923.

Director: M. Lopes Pimenta
Redactor: Alvimar Silva

EXPEDIENTE

Assignaturas:

Numero avulso..... ...	1$000
Semestre.....	12$000
Anno.....	20$000

Annuncios.

1 pagina.....	200$000	CADA UMA VEZ
1|2 «	100$000	
1|3 «	70$000	
1|4 «	60$000	
1|8 «	30$000	
Capas internas).....	200$000	
« externas).....	250$000	
Publicações ilustradas pag...	300$000	

Descontos: — 10 |. por 12 publicações e 20 |. por 24 publicações.

Redacção e officinas

Avenida Capichaba, 132-Victoria—E. Santo
Caixa postal, n. 131

TELEPHONE C. 117

AGENCIAS AUTOPIZADAS:

STANDARD— *A ECLETICA — BRASIL LTD.— J. AYER e SON — J. WALTER THOMPSON*

Partida

Estou prestes a deixar-te, Villa Velha. Sentirei muito ao deixar de contemplar por algum tempo, as tuas paysagens lindas, que me fazem, ás vezes, ficar em extase. Saudosamente me lembrarei dos passeios ao Convento da Penha, á casa Santa de Nossa Senhora—que, aos domingos, fica repleta de pessôas que vão rezar e adorar a nossa Protectora. De lá, se vê o mar verde lindo, desapparecer no horizonte. De vez em quando, um barco, lá longe, é jogado pelas ondas, como si fosse uma casca de nóz. Vêem-se na Praia da Costa, pessoas que parecem formigas, correrem, jogarem bola e se atirarem n'agua. Depois de assistir a missa, e de se terem contemplado todas essas bellezas que a natureza nos offerece, vae-se rezar junto ao throno da Santa Rainha e agradecer-Lhe as horas felizes e inesqueciveis que se passaram junto a Ella. No regresso, sente-se, por uns instantes, a felicidade. Ouve-se, de perto, o cantico da cigarra que annuncia a chegada do verão. Nesse dia tudo nos corre bem e sente-se o prazer da vida.

Vou sentir ao deixar-te, terra feliz, que Aquella Santa Rainha escolhera para ser Sua e para protege-la!

Adilson Oliveira

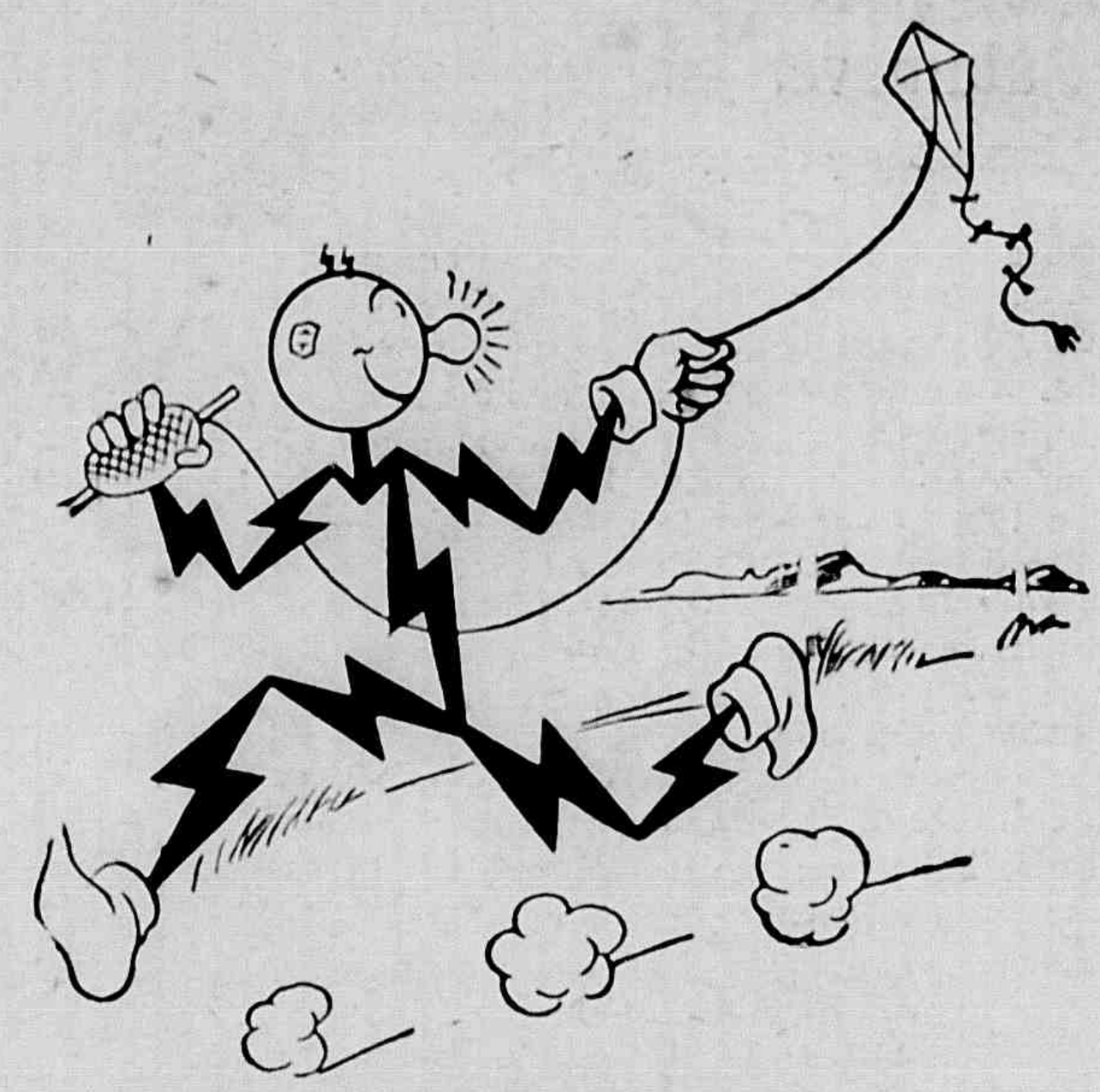

-GAROTADA,

TAMBEM JÁ FUI CRIANÇA...

...e sei que chegou a hora de vocês empinarem arraias ou papagaios. Mas, por Deus, tenham muito cuidado e escolham bem os logares onde vão solta-los.

— Fujam dos fios electricos, das arvores, das ruas onde haja trafego intenso, porque é muito perigoso brincar nesses logares e eu não quero que os meus amiguinhos soffram accidentes - diz o Snr. Kilowatt, seu criado electrico.

CIA. CENTRAL BRASILEIRA DE FORÇA ELECTRICA

POLVILHO ANTISSÉPTICO "Granado"

BROTOEJAS
ASSADURAS
FRIEIRAS
SUORES FÉTIDOS

Um chá agradabilíssimo, útil nas indisposições gástricas.

CHÁ CARIOCA de GRANADO

O melhor fortificante
NUTRITIVO
TÔNICO
ESTIMULANTE

Vinho RECONSTITUINTE "GRANADO"

ANEMIA
CLOROSE
PALUDISMO
CONVALESCENÇAS

ÁGUA INGLESA "GRANADO"

Na vida só vencem os fortes!

GRANADO & C.A
MARCA REGISTRADA
RIO DE JANEIRO

PERFEITAMENTE NORMAL!

PARA OS MALES DOS RINS, BEXIGA E VIAS URINÁRIAS NADA HA QUE SE COMPARE A

URIDINA "GRANADO"

O HORMOCÁLCIO "GRANADO" poderoso recalcificante, revigora os fracos.

T. TARQUINO

PARA ADULTOS E CRIANÇAS

T. TARQUINO

LEITE de MAGNÉSIA "GRANADO"

GRANULADO EFERVESCENTE A BASE DE SAIS DE FRUTOS.
REFRESCANTE
ESTOMACAL
LAXATIVO
DIURÉTICO

GRANA-SAL "GRANADO"

GINOSEDOL "GRANADO"

O "Remédio das Senhoras"
MOCIDADE!
SAÚDE!
ALEGRIA!
VIGOR!

FÓSFORO VEGETAL E VITAMINAS

A SALVAÇÃO DOS DESILUDIDOS

T. TARQUINO

FOSFOVITAMINA "GRANADO"

Os
Medicos Parteiros
e
as Mulheres

Os bons Medicos Parteiros sabem que os mais perigosos sofrimentos das mulheres são sempre causados pelas congestões e inflamações de importantes orgãos internos.

Os sofrimentos, ás vezes, são tão graves que muitas mulheres têm medo de enlouquecer !

A vida assim é um inferno !

Para evitar e tratar as congestões e as inflamações internas, e todos estes terriveis sofrimentos, use *Regulador* **Gesteira** sem demora.

Regulador **Gesteira** evita e trata os padecimentos nervosos produzidos pelas molestias do utero, a asma nervosa, peso, dores e colicas no ventre, as perturbações e doenças da menstruação, anemia, palidez, amarelidão e hemorragias provocadas pelos sofrimentos do utero, fraqueza geral e desanimo, a fraqueza do utero, tristezas subitas, palpitações, opressão no peito ou no coração, sufocação, falta de ar, tonturas, peso, calor e dores de cabeça, dormencia nas pernas, enjôos, certas coceiras, certas tosses, pontadas e dores no peito, dores nas costas e nas cadeiras, falta de animo para fazer qualquer trabalho, cançaços e todas as perigosas alterações da saude causadas pelas congestões e inflamações do utero.

Regulador **Gesteira** evita e trata estas congestões e inflamações desde o começo.

Regulador **Gesteira** evita e trata tambem as complicações internas, que são ainda mais perigosas do que as inflamações.

Comece hoje mesmo
a usar *Regulador* **Gesteira**