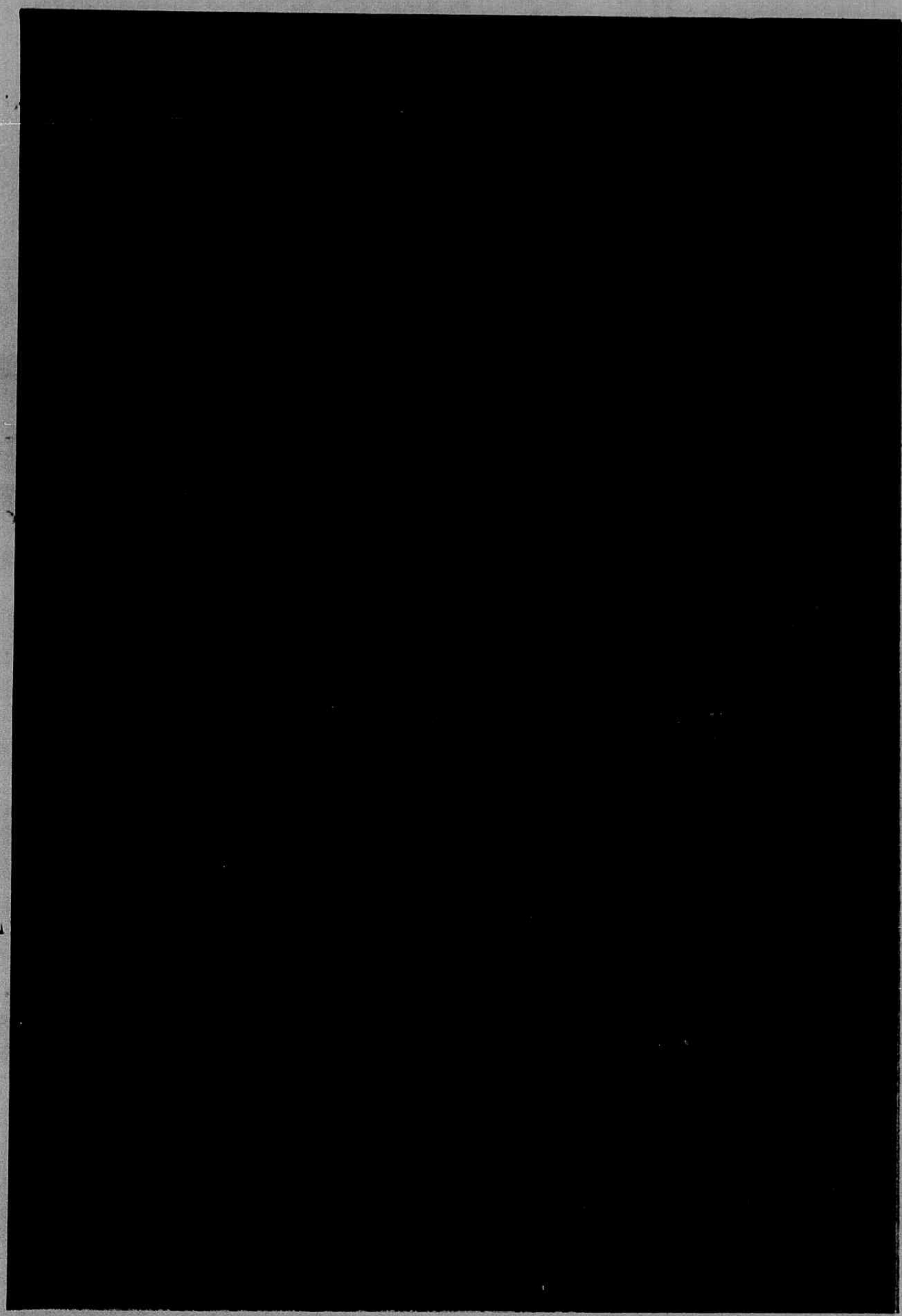

VIDA CAPICHABA

VICTORIA, 30 de Novembro de 1935 NUMERO 399

O interessante garoto Abner Carlos, filho do casal Amelia Mourão--Attilio Bonetti e neto do dep. Abner Mourão.

VIDA CAPICHABA

REVISTA QUINZENAL ILLUSTRADA

Executa trabalhos graphicos

NAS SUAS OFFICINAS

acceitam-se quaesquer encommendas por preços modicos

E' a mais pontual da capital e o seu corpo graphico é composto dos mais habeis operarios

Procurem certificar-se fazendo-lhe uma visita ou telephonando para C. 117 pedindo o seu mostruario

Preços reduzidos, pontualidade e esmero nos seus trabalhos só nas officinas da

VIDA CAPICHABA

AVENIDA CAPICHABA, 28

TELEPHONE C. 117 **C. Postal, 131**

Victoria

CONTOS CAPICHABAS

A CASA FATIDICA

Apesar de ser testemunha de quasi todos os acontecimentos que ora reúno para a feitura da presente narrativa, ha momentos em que eu proprio duvido que se tenham occorrido.

O desfecho de taes acontecimentos, principalmente phantastico, toca as raias do impossivel. E, no emtanto, é recente. Si não me falha a memoria, deu-se nos principios do corrente anno.

. * .

Quem, até a data do desenlace dos acontecimentos que ora tento narrar, deixasse a estrada geral que vae da povoaçãa de Palmeiras á de S. Francisco, entre o kilometro 17 e 18 e entrasse á esquerda numa estreita estrada particular, após andar uns pobres kilometros, veria, do lado de baixo do caminho, uma velha casa coberta de taboinhas.

Essa casa tem uma historia tão longa quão sinistra. Nella trabalharam tres constructores. O primeiro, um italiano, que a começou, teve o craneo aberto por um andaime no dia em que levantava o esqueleto da casa. O segundo, um portuguez, grande apreciador de aguardente, cahiu da cumieira quando já dispunha os caibros. O terceiro, um mulato valentão que tinha por costume bater nos outros com chicote de amansar burros, e que foi quem concluiu a citada casa, foi assassinado com treze punhaladas, cinco tiros de revolver e um tiro de espingarda, na noite do baile de inauguração da casa.

Como primeiros moradores, a Casa Fatidica — nessa epoca já a casa tinha tal denominação dada pelo povo da redondeza—teve os membros de uma familia mineira: marido, mulher um rapazola e duas meninas que não chegaram a habitar a casa durante seis mezes. Foram victimados, sem excepção, pela epidemia então conhecida por «espanhola.»

Algum tempo depois, transportava-se para a casa fatidica, numerosa familia cearense que, no espaço de dois annos, viu desapparecer todos os seus membros, um após outro, victimados por terrivel tuberculose galopante.

Lembro-me ainda que após isso, a casa fatidica esteve, por longos annos, com as suas portas e janellas lacradas até que, ha já alguns mezes, essas portas e essas janellas se abriram para receber uma pequena familia vinda do sul. Era composta do seu chefe, um caboclo sadio chamado Victor de Tal, sua mulher, gorda senhora de origem allemã, um menino de cerca de 13 annos, uma menina de approximadamente nove annos e uma creança de collo.

A superstição popular, apesar de decorridos varios annos, se arraigara no espirito daquelle povo rude, tomando vulto inda maior.

Não faltou quem viesse cantar aos ouvidos de Victor, logo que elle se mudou com toda a sua familia, a historia pormenorizada daquella casa. Conselhos para que Victor não permanecesse naquella casa não faltaram. A todos respondia que nada tinha a temer; que não acreditava em almas do outro mundo e espiritos malignos; que, si os outros morreram é porque tinham que morrer; que elle estava cansado de andar e que não podia sahir pela estrada com a sua familia á procura de outra casa.

Alguem aventou a idéa de se mandar benzer a casa ou de se chamar o padre para rezar u'a missa dentro della.

—Seja o que Deus quizer!—dizia Victor. — Tenho fé em Nossa Senhora da Penha! Seja o que Deus quizer!...

E os dias foram-se passando. A casa não foi benzida nem tão pouco nella se rezou missa.

. * .

Agora é que começa verdadeiramente a historia que me fez lançar mão do lapis e do papel.

. * .

Alta noite sem siquer uma só fulguração de estrella A ampliação não reverbera nem uma aresta de luz.

Envolve a casa fatica o mais absoluto silencio. Na campina ha silencio. No cafezal, na derrubada, nas mattas ha silencio. Por toda parte, esse silencio tão apropriadamente chamado silencio de morte.

Na casa fatidica, todos dormem...

Os relogios—si por acaso por ali os houvesse — estariam dando meia noite.

Victor sente terrivel mal estar que o asphyxia. Pareceu-lhe tque mãos poderosas apertavam-lhe a garganta. Nesse estado de semi-consciencia que precede ao despertar, salta da cama bufando e ansiando como asthmatico.

Despertando completamente, chama por sua mulher. Grita. Ninguem lhe responde. Debruça-se sobre o leito. Chamando-a afflicto. Ergue-a do leito. Chama-a.

Tremulo, risca um phosphoro e acende a candeia. Agarra novamente sua mulher e, logo em seguida, dá um grito de estupefação e de terror. Deixa sua mulher cahida em desleixo sobre a cama e precepita-se como louco para o quarto de seus filhos. Ali, o scenario que o aguardava, era mais aterrador e inverosismil.

Victor vae de leito em leito, berrando os nomes de seus filhos e agarrando-os como louco.

Ninguem pode avaliar a brutalidade daquella scena! E o narrador sente-se de subito impotente para descrevel-a.

O que sentiu aquelle pobre pae naquelle instante é

Francisco Giffoni & C. — Rua 1.º de Março, 17 — Rio

impossivel traduzir!... Desesperado, arquejante, gemendo e gritando sahiu como si atacado de furia perigosa.

José Cellini, o morador mais proximo, e de quem mais tarde obtive os pormenores da presente narrativa, sobresaltado correu a abrir a porta de sua casa. Victor precipitou-se para dentro e o agarrou tremulo de pavor. Com pallidez apopletica a sulcar-lhe o rosto, as mãos e as pernas a tremer, os labios horrivelmente congestionados, pupillas dilatadas, cabellos eriçados, ansiando como si soffresse terrivel dyspnéa, com palavras entrecortadas de gemidos febricitantes, Victor tentou relatar a José Cellini o que se havia passado.

Antes que a manhã chegasse, Victor cahiu numa exhaustão indescriptivel.

Nunca mais recuperou a razão.

* * *

Urgia uma providencia qualquer no sentido de serem removidos os cadaveres.

Mas, quem se arriscaria a penetrar os porticos sinistros da casa fatidica?!

A policia foi avisada. Mas, a policia destacada para aquella zona, tinha sahido a ver si capturava um famoso assassino.

Passou-se aquelle dia e, á noite, por volta das oito horas, negras volutas de fumo ergueram-se da Casa Fatidica. Em seguida, grossa lingua de fogo relampagueou sobre a coberta e, decorridos breves instantes, a casa fatidica ardia como si fosse u'a mina de petroleo. Numa hora desabou a coberta feita em chammas. Os esteios cahiram serrados pelo fogo. Os baldrames, os barrotes, o vigamento, os portaes, as portas e o assoalho, em breve se transformaram em cinzas.

* * *

Hoje, quem passa por aquelle sitio, não vê á beira da estrada, nada mais que um montão de cinzas baralhado com tijoulos vitrificados.

* * *

Consta ter sido Victor que, num accesso de loucura, ateara fogo á casa fatidica, após despejar sobre os cadaveres de sua mulher e de seus filhos, antes de despejar pelos quatro cantos da casa, varios litros de kerosene.

Isso, porém, nunca ficou provado.

Waldyr Menezes

---

* * * A existencia só é bella como uma expressão de luta, de combate. Viver pelejando é viver com belleza, ungido de ardores puros e de arrebatamentos sagrados.

A. Chateaubriand

«VIDA CAPICHABA»

Publicação fundada em 1923, da Empresa Graphico —Editora «Vida Capichaba»

Director: M. Lopes Pimenta
Redactores: Almeida Cousin e Alvimar Silva

EXPEDIENTE

Assignaturas:

Numero avulso.....	1$000
Semestre.....	12$000
Anno.....	20$000

As assignaturas terminam sempre em 30 junho ou 31 de dezembro.

Annuncios.

1 pagina.....	120$000	CADA UMA VEZ
1|2 «	60$000	
1|3 «	45$000	
1|4 «	35$000	
1|8 «	20$000	
Capa (1ª pagina interna).....	150$000	
« (2ª » «	120$000	
« (pagina externa).....	180$000	

Descontos:— 5 % por tres mezes; 10 % por seis mezes e 20 % por anno.

Redacção e officinas:

Avenida Capichaba, 28—Victoria—E. Santo
Caixa postal, n. 131

TELEPHONE C. 117

AGENCIAS AUTORIZADAS:

STANDARD—Av. Rio Branco, 14 (2º A.)
A ECLETICA: — RIO DE JANEIRO— Avenida Rio Branco, 137 — 1º andar. S. PAULO — Rua Tres de Dezembro, 12 — 2º andar. PORTO ALEGRE — Rua dos Andradas, 1.073—2º andar. BAHIA—Rua Chile, 16.
GLOSSOP & COMP. — RIO.
J. WALTER THOMPSON—S. PAULO.

ASSIGNATURAS

No intuito de dar maior diffusão á nossa revista resolvemos reduzir para 20$000 o preço de uma assignatura annual, para 12$ a semestral.

Aos assignantes em atrazo pedimos a fineza de saldarem seus debitos junto aos nossos representantes no interior.

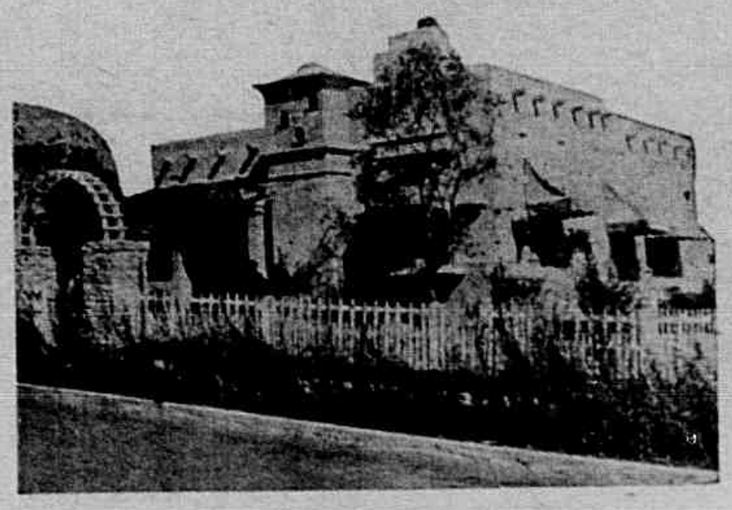

Grupo Escolar «Vasco Coutinho»

Exposição de trabalhos

Estiveram em nossa redacção, as professoras Palmyra Vallorini, Maria Mercê Cardoso e Maria da Rocha Couto Teixeira, que, em nome do Director do Grupo Escolar «Vasco Coutinho», vieram convidar a nossa Revista para assistir á inauguração da exposição de trabalhos dos seus alumnos, realizada no dia 18 deste mez, na séde do Grupo, em Villa Velha.

Agradecemos.

Centro de Preparação Militar e Naval

Dirigido por officiaes competentes da nossa Armada e do nosso Exercito, o Centro de Preparação Militar e Naval prepara sargentos aviadores, officiaes, bastando que se apresentem os candidatos, munidos dos documentos exigidos, como sejam, certidão de idade, bôa sanidade physica e moral, podendo fazer carreira tanto na Marinha de Guerra como nas fileiras do Exercito.

Qualquer pedido de informação a respeita deverá ser dirigido ao Tte. Secretario do Centro, Caixa Postal, 2793, Rio de Janeiro, junto a um enveloppe subscripto e sellado para a resposta.

POR INFLUENCIA DIRECTA DE UM PODER SOBRENATURAL

ATTESTO por ser de justiça que, soffrendo ha longo tempo de um pertinaz RHEUMATISMO SYPHILITICO, enfermidade de caracter rebelde como é conhecida, por influencia directa de [illegible] sobrenatural resolvi a experimentar o "ELIXIR DE NOGUEIRA", do Ph.-Ch. João da Silva Silveira, e com a maravilhosa acção desse bemfasejo medicamento me encontro completamente restabelecido. — IBIA' (Minas), 27|9|1933. — Ass.) **Manoel Pinheiro.** (Firma reconhecida).

A pitangueira

A pitangueira... Aquella pitangueira,
que em tua casa vive desprezada,
tendo a apparencia triste e corriqueira
de uma pobre mulher desamparada;

talvez soffra, tambem dessa maneira
que os homens sempre soffrem, minha amada,
chorando a perda da illusão fagueira
que um dia nos seus galhos fez pousada...

Hontem fui vel-a; e, ao contemplal-a, tive
a impressão de uma alma que revive,
em luta contra a propria Natureza,

um Sonho... Uma Silhueta... Uma Amizade...
—Tanto bem que produz tanta tristeza
e em redundancia apenas a Saudade!...

Luziar Terra

A ALEGRIA DE VIVER

Communicação

Do sr. Emilio Marins David, secretario geral da Associação Athletica de Moços (Centro de Cultura Physica), da Cidade de Alegre, recebemos communicação de que essa Associação teve a sua directoria recentemente eleita, assim constituida:

Presid., Oscar de Almeida Gama; vice-presid Carlito Pinto Figueiredo, 1º secrt., Emilio Marins David; 2º sec., Jacy Guimarães Pinheiro; 1º thes. Joaquim Simões Madeira; 2º thes. Wilson Caiado Ferreira; Directores esportivos, Athayde Alves de Macedo, João Julião e João Ribeiro; directora do D. Feminino. Maria de Andrade Macedo.

Gratos.

Conheceis o afamado Peitoral de Angico Pelotense e suas virtudes?

Lêde testemunho de gratidão de Hermenegildo Antonio de Mello.

Illmo. Sr. Domingos da Silva Pinto.

Tendo me achado bastante constipado, soffrendo de uma bronchite pertinaz, e fazendo uso do seu afamado PEITORAL DE ANGICO PELOTENSE, manifesto-lhe aqui meu profundo reconhecimento pela grandiosa descoberta a bem da humanidade soffredora, pelo bom e prompto resultado que delle colhi, com o uso simplesmente de dois vidros deste seu preparado.

Achando-me restabelecido, faço-lhe esta, podendo Vmcê. fazer della o uso que lhe aprouver. Sou com toda a consideração, de Vmcê. Amo. Obrg. Cr.—*Hermenegildo Antonio de Mello*—Pelotas.

Dr. Francisco José Rodrigues de Araujo, formado pela Faculdade de Medicina da Capital Federal dos Estados Unidos do Brasil, etc.

Attesto que empregando o PEITORAL DE ANGICO PELOTENSE, preparado pelo distincto pharmaceutico sr. Domingos da Silva Pinto, com o fim de debellar a tosse symptomatica das affecções bronco-pulmonares, colhi resultados que me satisfizeram. Pelotas—

Dr. Francisco José Rodrigues de Araujo

Confirmo estes attestados. Dr. E. L. Ferreira de Araujo (Firma reconhecida).

Licença N. 511 de 26 — 3 — 906.

Deposito geral: DROGARIA SEQUERIA—Pelotas—Rio G. do Sul.

Vende-se em toda a parte

Communicação

Do sr. José dos Passos Carvalho, 1º secretario do Syndicato dos Empregados do Commercio de Victoria, recebemos uma circular communicando-nos que em sessão solemne realizada na séde desse Syndicato, dirigida pelo Exmo. sr. dr. Bento Martins Pereira de Lemos dd. Inspector Regional do Ministerio do Trabalho, Industria e Commercio, e perante o Conselho Deliberativo, foi empossada a nova Directoria que regerá os destinos dessa associação de classe no periodo 1935--36.

Presidente, João Baptista de Souza; vice-presid., Pedro Sposito; 1º secretario, José dos Passos Carvalho; 2º secretario, Arildo Soares; 1º thes., Domingos Pescadinha; 2º thes., Mario Castellani; Procurador, Martinho Gomes e bibliothecaria, Geny Leite Tavares.

Commissão de Finanças: Alvaro A. de Barros, Graciano Neves Esteves e Hildebrando Costa. Commissão de Correição: Cesar Nonato; Joaquim A. Hollanda Cavalcanti e Bento Mangueira Filho.

A raiva ou hydrophobia

A raiva ataca todos os animaes mamiferos, principalmente o cão.

Larga propagação do mal tem-se verificado, com vastos prejuizos, nos rebanhos de varios Estados do Brasil, principalmente Rio Grande do Sul, Santa Catharina, Matto Grosso, etc.

Nos bovinos, a raiva manifesta-se frequentemente sob a fórma paralytica: queixo cahido, bocca aberta, paralysia dos membros posteriores; em geral, a excitabilidade ou agressividade é muito pequena.

Tratamento: A raiva é incuravel, tanto no animal como no homem. O tratamento consistirá, pois, na prophylaxia.

Surgindo casos de raiva em cães, em bovinos, ou em outros animaes, devem-se vaccinar os rebanhos, ou pelo menos os animaes de mais valor, o que se consegue com a Vaccina Contra a Raiva, dos Laboratorios Raul Leite.

Sendo mais vezes o cão o introductor do mal e sendo a especie canina a mais atacada, todos os cães deverão ser vaccinados systematicamente.

A vaccinação dos animaes offerece, ainda, o grande recurso pratico de evitar a raiva no homem, pois disto se dá sempre em consequencia de mordedura de animaes atacados.

SEM BOM SANGUE POUCO VALE A VIDA
DEPURASE
PODEROSO TONICO-DEPURATIVO
Francisco Giffoni & C. — Rua 1.º de Março, 17 — Rio

ANSELMO

Não era possivel continuar assim. A familia passava privações, andava quasi rôta e a vida não endireitava, mesmo. Urgia uma providencia...

Assim pensava o pobre Anselmo, antigo guarda-marinha, quando, de subito, foi interrompida a construcção do seu castello imaginario, por um leve murmurio partido do interior da sua modesta casa de campo.

Era a sua mulher que, cantarolava baixinho, emquanto preparava o almoço.

Anselmo, typo acaboclado, alvo e troncudo, mirou tristemente, o conteúdo das panellinhas que sobre o velho fogão de barro, fumegava...

Só isso? perguntou elle á esposa.

Só! foi a laconica resposta.

Num canto da saleta esburacada, os seus dois filhinhos resonavam, calmamente, sobre o chão humidecido...

A passos lentos, anciado, o pobre lenhador a elles se dirige e após fital-os, beija-os carinhosamente.

Pobre pae! A dôr da miseria atormentava-o. A vida já lhe causava horror... Que seria dos innocentes? balbuciava soluçando...

Idéas mordazes ascendiam-lhe ao cerebro e tinha ancias de suicidar-se ao presenciar o misero estado daquelle lar...

Aterrorizava-se ante as miserias expargidas pelo mundo...

Sobre a mesinha de taboas, o pobre refeição fumegava a sua espera.

Acordando os pequenos, para lá se dirigiu o infeliz Anselmo, já um pouco regenerado.

Não podia comer. Uma tristeza profunda embargava-o ao mesmo tempo que relanceava os pequenos enfantes que ao lado saboreavam o misero piléu...

Durante todo o dia passara pensativo, apesar das constantes perguntas da esposa, sobre o motivo. Não dizia.

Mudara, no dia immediato, o seu semblante. Estava tudo planejado e logo que acordou, sem mesmo saborear a quotidiana «agna suja», como chamava, poz-se a caminho da villa.

O Sol mal despontara e algumas estrellas ainda piscavam lá para as bandas do Oriente. O rumor monotono do riacho cortava o silencio. O capitoso incenso, que, como de costume era queimado á noite, para, dizia Anselmo, fazer recuar os maus espiritos, embalsamava aquelle desolado e tétrico lar...

Um carro de bois annunciava a sua passagem por ali, num surdo chiado...

Já eram 11 horas e Anselmo ainda não apparecera. Que teria succedido? pensou sua mulher. Nunca demorara tanto... Que haveria?

Um mau presentimento apossou-se da infortunada mulher que, afagando as duas crianças, desfez-se em copioso pranto. Tinha razão. Esperava de um momento para outro o seu desenlace fatal... Anselmo andava sempre nervoso e pensativo e não duvidoso que elle se...

Não continuou, assim pensando. Seu coração de amavel esposa e mãe carinhosa, bruxoleou, brutalmente e uma syncope fê-la cahir sobre o catre immundo... e sucumbiu...

Os pobres orphãos, loucos, sahiram em louca disparada pela estrada chamando pelo pae.

Não tinham andado meio kilometro quando estacaram deante de um corpo que jazia, empoeirado, em meio á estrada, rodeado por uma poça de sangue! Uma embira atada ao pescoço, fortemente, dera-lhe a morte!

Era o malogrado Anselmo!...

Nilo Gonçalves

Para concertar rapidamente os 30 kms. de canaes

Para purificar o sangue e manter sadio o organismo, os nossos rins dispõem de cerca de 10 milhões de tubos finissimos, representando um comprimento total de 30 kms. Esses tubos são verdadeiros filtros e devem deixar passar por dia de 1.000 a 1.500 centimetros cubicos de liquido extrahido do sangue.

Quando se apresentam irregularidades da bexiga, tornando-se o liquido escasso ou demasiado frequente, queimante por excesso de acidez, é signal de que os filtros precisam de ser lavados. Esse signal de alarme póde denotar ameaça de dores lombares, sciatica, lumbago, cansaço, inchação nas mãos, nos pés ou sob os olhos, dores rheumathicas, perturbações visuaes, tonteiras, etc.

Se os filtros não forem desobstruidos com a devida presteza, teremos suspensa sobre a cabeça a ameaça terrivel dos calculos renaes, da nefrite, dos ataques uremicos, da hidropisia, da perda de albumina, phosphato, etc.

As Pilulas de Foster desinflammam, limpam e activam aos rins, sendo ha mais de 50 annos o remedio preferido para combater as doenças renaes.

ARMANDO PINTO & CIA.

Casa fundada em 1919

Commissarios compradores e exportadores de café

Endereço Telegr.—ARMANDO—Caixa postal 179

Escriptorio Central—Rua do Commercio n. 64—Armazens de Café e Uzina de Beneficiamento — Ilha do Principe—Edificios Proprios

Representantes de The Caloric Company — Kerosene — Gazolina e oleos lubrificantes e Combustiveis—e da S. A. Frigorifico Anglo—São Paulo—Xarque em grande escala

«Brasil« Companhia de Seguros Geraes

Unicos distribuidores no E. do E. Santo do

Cimento Portland

3 Corôas — Sueco e do Cimento Perú

Victoria — E. do Espirito Santo — Brasil

Sociaes

ANNIVERSARIOS

Fizeram annos no dia:

16 As senhorinhas: Ilda Alves de Oliveira, Zely Silva e Zeina Leal; os senhores: João Cypreste Filho, João Frizzera, Antonio de Castro, Arthur Teixeira de Paula, Carlos Campos, Romeu Faustini, Antonio Felicio dos Santos, José Caldas, dr. José Neves Cypreste.

17 A senhora Laurice Maluf Ramalho; a senhorinha Hilda Grijó; os senhores: Antonio de Castro, pe. Leandro Dell'Uomo, Democles V. Barcellos, Manoel Coelho, Antonio Candido Ferreira, Therencio Lima e Renato Santiago.

18 As senhoras: Sylvia Lindemberg Sette e Virginia Silva Ferreira; as senhorinhas: Nair Lacourt, Maria de Lourdes e Virginia Santos; os senhores: Jocarly Nascimento, Flodoaldo Borges Miguel, cel. Francisco Schwab, Deodoro Costa, Jayme de Abreu e dr. Florentino Avidos.

19 As senhoras: Helena Gonçalves Vervloet, Maria da Gloria Nunes Machado e Conceta Pagani; a senhorinha Nila Gonçalves; os senhores: Claudiano Carneiro da Cunha, Manoel Raulino Rios, José Gilson, Laurentino Vieira, Francisco Abreu, João de Paula Novaes, José Duarte Braga e Roberto Pinheiro de Paula; os meninos: Carlinhos, filho do casal dr. Fernando Duarte Rabello; Ormy, filho do casal Maximino Mattos.

20 As senhorinhas: Zelia Bastos, Ercia Rodrigues e Maria José do Amaral Carneiro; os senhores: Octavio Augusto Costa, Octavio Octavio Schneider, Nilton Bermudes, Osorio de Miranda Rodrigues, Paulino Bandeira, Americo Martins e dr. Dorio Silva; os meninos: Luiz, filho do casal José de Almeida Cruz; Aurea, filha do casal Getulio Alves de Oliveira.

21 As senhorinhas: Nair e Adzine Gonçalves, Cassilda de Araujo Faria, Beatriz Ribeiro de Souza e dra. Eurydice O' Reilly; os senhores: Ormando Benezath, Armildo Vessani, Paulo Ferreira, Ormindo Paiva, Sebastião Marreco, drs. João Thomé e Carlos Campos.

Retratos Modernos

MAZZEI

Representante de «Vida Domestica» nesta capital.

Seus trabalhos tambem são publicados em

«Vida Capichaba»

Rua Jeronymo Monteiro, 77
Victoria

22 A senhora Cecilia Soares; as senhorinhas: Cecilia Carvalho, Lis Soares e Dinorah Soares Lemos; os senhores: Ubner Arruda, Durval Muniz Vianna, Moacyr Barros, cap. Sidronilio Firmino, Emygdio Milagres, Eloy Fernandes, Olindo Batalha, drs. Francisco de Cerqueira Lima, Machado Guimarães e Miguel Mateoli.

23 A senhora Lucia Tironi Vello; as senhorinhas: Darlina Mello, Maria Augusta Boyd, Juracy Medéa e Hebbe Albuquerque; os senhores: Alvim Valladares, Lauricio R. Vieira, Renan Carneiro, Antonio de Oliveira, Rogerio Coelho, Leopoldo Ignacio Pinto, Eugenio Queiroz, drs. Aylton Tovar e Pietro Sabbato; a menina Lêda, filha do casal Alvaro Barreto.

24 A exma. viuva Collatina Muniz Freire; as senhorinhas: Odysséa Nascimento, Maria Firme Sabino, Olga Risso e Lilia Calmon Nogueira da Gama; os senhores: Ormando e Alarico Lyrio, Argeu Soares, João da Cruz Barbosa, Victorino Busatto, João Penha, José Trindade de Oliveira, Homero Lannes, Alberto Pinheiro de Lemos e Lumberto Silveira; as meninas: Alba, filha do casal Octacilio Lomba, e Mairy, filhinha do casal Olivia—Anisio Cavalcanti.

25 As senhoras: Ernestina Wanzeller e Dolores Rangel; a senhorinha Laura Meirelles Ribeiro; os senhores: Gilberto Bandeira Chagas, Augusto dos Anjos, Luiz José Barbosa, Francisco Martins e dr. Ceciliano de Almeida.

26 O senhore: Manoel Carlos Soares; as meninas: Rosa e Maria, filhas do casal Manoel Aquilino; o menino Mario, filho do casal Oscar—Nair Vasconcellos.

27 A senhora Alexandrina Costa Aboudib; os senhores: Amaro Bastos, José de Cerqueira Santa Clara, Alexandre Canossa e dr. Alencar Araripe.

NOIVADOS

Fizeram-se noivos:

Da senhorinha Rosaria Ritta do Nascimento o senhor Ruy Barbosa Machado;

— da senhorinha Hermelinda Seraphim de Paula o senhor Euripedes Lemos Britto;

— da senhorinha Leonor Bertholdo Alves o senhor Alvaro Ribeiro de Albuquerque;

— da senhorinha Maria das Dores Oliveira o senhor José Campos;

— da senhorinha Maria Zara Aguirre o senhor Gerson de Castro.

CASAMENTOS

Casaram-se:

Com a senhorinha Laura Meyrelles Ribeiro o senhor Ricardo Simões.

Encontra-se á venda em todas as Pharmacias e Drogarias

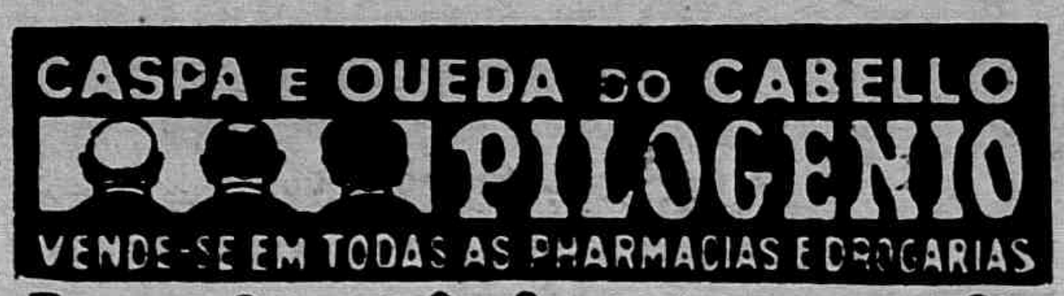

Francisco Gitboni & C. - Rua 1.º de Março, 17 Rio

O SEGREDO

da saude dos cabellos

Como crescem
Porque cáem
Porque embranquecem
Como remediar

Uma descoberta sensacional

A fórmula da Loção Brilhante reune os novos principios scientificos para auxiliar as funcções do couro cabelludo e corrigir as suas anomalias.

Como combater os dymptomas da destruição capillar que acarretam fatalmente a debilidade e o embranquecimento dos cabellos, assim como a calvicie.

Calva devida á Alopecia Areata, tratada pela Loção Brilhante

Será um problema insoluvel?

Felizmente não.

A sciencia está sempre preoccupada afim de projectar claridade nas trevas.

As pesquizas de varios scientistas europeus e americanos para evidenciarem as causas da quéda do cabello e do embranquecimento prematuro, indicaram o caminho a seguir pela descoberta, de que só uma substancia da mesma natureza que as cellulas capillares podia cooperar a sua formação e ao seu desenvolvimento. Tal substancia é a que se encontra concentrada em solução estavel na bem inspirada e feliz forma da Loção Brilhante cujo segredo custou uma fortuna.

Graças ao poder de absorpção da epiderme de certos liquidos, consegue a Loção Brilhante ser directamente assimilada pelo couro cabelludo. Assim, com applicações locaes penetra até as raizes do cabello (que nunca morrem) os seus elementos anti-parasitarios e nutritivos das cellulas capilares.

Innumeras personalidades do Brasil já recuperaram os cabellos e os viram restituidos com sua côr natural primitiva, sem necessidade de recorrer ás tinturas.

Professores da Faculdade de Medicina e muitos medicos têm com experiencias controlado e confirmado o valor da formula da Loção Brilhante.

Nas senhoras o exito da Loção Brilhante tem sido assombroso. Algumas que ao pentearem-se perdiam muito cabello, deixaram de o perder e curaram se radicalmente. Especialmente notavel tem sido a formação de cabellos novos em homens no inicio da calvicie, e em alguns calvos já bastante adeantados, onde a esperança de cabellos novos já se havia dissipado.

O numero de fios de cabellos de uma pessôa adulta, diz Jesionek, é o seguinte:

Nas louras ha approximadamente 140.000. Na de cabellos castanhos, 109.000. Nas de cabellos negros.... 102.000. Nas de cabellos vermelhos, 80.000.

Essa é a capacidade de crescimento do cabello, e dahi a necessidade da nutrição do cabello, com o tonico biologico Loção Brilhante, para que elle não embranqueça ou caia.

Mme. François Pohl nos escreve:

Devido á caspa o meu cabello enfraqueceu e cahia de forma alarmante. Depois que eu empreguei regularmente a Loção Brilhante, os olhares de minha familia são sempre para os meus cabellos. A caspa desapareceu a queda foi detida e renasceram novos cabellos fortes, abundantes e ondeados.

A exiguidade de espaço deste annuncio não nos permitte expor em detalhes as causas da queda do cabello e do seu embranquecimento, bem como todas as propriedades e vantagens desta sensacional invenção, por isso, editamos um livrinho que contem conselhos uteis para V. S. obter e conservar uma bella cabelleira

Entre uma serie de causas da queda do cabello, as mais frequentes são o emprego da agua ou de sabões contendo ingredientes nocivos, os quais diminuem a resistencia das papillas pelliferas, dando lugar á invasão de caspas no couro cabelludo.

As simples loções perfumadas determinam uma excitação passageira, porém desastrosa, prejudicando as cellulas superiores do cabello.

Quer V. S. manter o seu cabello com a côr natural e evitar a sua quéda até a edade avançada? Use Loção Brilhante, scientificamente preparada e de valor comprovado.

Se o seu cabello cáe, se tem caspas e outras affecções parasitarias do couro cabelludo, ou se deseja recuperar a côr primitiva do seu cabello, não vacille e peça hoje mesmo o livro «O Novo Tratamento do Cabello.»

A remessa será feita gratuitamente. Envie nos hoje mesmo o coupon abaixo:

Nome.....

Rua.....

Cidade..... *Estado*..... *V. C.*

Anecdotas

— E para onde vais este anno?

—Minha mulher anda a procura duma praia onde as senhoras só tenham um vestido...

— Porque?

— Porque ella tem dois.

No Tamariz:

Elle — Dá-me o numero do seu telephone?

Ella—Está na lista.

Elle — E como se chama v. exa.?

Ella—Tambem está na lista.

Fertilisa o couro cabelludo

Ali pertinho daquelle «bronze» que nos faz lembrar de um dos principaes vultos da nossa terra, existe um murosinho commodo e pittoresco. Convida os pares de namorados a se sentarem para as palestras fugazes, longe do borborinho da cidade. Ultimamente temos visto mlle., que é bonita, vistosa e mui sympathica e que trabalha em um dos Tribunaes da nossa Capital, ali sentada a palestrar com um «moço loiro»... Ao que parece elle não é da terra... e por isso mesmo... sua curta estadia na cidade.

Será essa a razão do retrahimento ás festas e ás sessões do Gloria de mlle. era assidua frequentadora?... Cuidado mademoiselle, não se retrahia tanto!...

Elle veiu ao Rio para fazer certos estudos de sua alçada. Permaneceu dois mezes entre nós. Durante esse tempo revelou-se um conquistador de primeira plana. Don João e Casanova lhe ficaram muito para traz. Regressou. E agora só se ouvem choros de viuvas inconsolaveis. Voltou para outros braços carinhosos. Que felicidade completa! Amor aqui e lá.

Como é bom vir ao Rio fazer «certos estudos»...

Mlle., a loura maravilhosa de Campinho, não perdeu tempo, emquanto se encontrava, no Rio, o seu quasi noivo: *filtrou* a valer, como si estivesse completamente esquecida da existencia do moço...

Isto não se faz, mlle. Pois o unico resultado, que produz, é fazer com que os homens perdam, dia a dia, a confiança nas mulheres...

Si elle, por exemplo, souber do seu caso, que não dirá?...

O voluvel moreno do bigodinho que trabalha na novel casa de calçados não perde um só banho de mar durante os animadissimos domingos deste verão.

Nada de mais seria essa sua predilecção, se não fosse pelas optimas opportunidades que tem em estar com aquella encantadora moreninha residente num dos arrabaldes desta Capital.

Como elle tem predilecção pelas morenas, continúa a despeito de tudo com aquelle antigo romance com a professora que lecciona fóra daqui.

Ella saberá de mais essa conquista?...

Elle esteve muito tempo fóra, gosando dos encantos e divertimentos proporcionados pela Cidade Maravilhosa.

Mas já regressou e assim mesmo, mais *bonito*.

Mlle. que aqui ficará sozinha e bastante triste, já está se preparando para reiniciar suas palestras naquella ruasinha... modesta e socegada onde reside...

A irmã della, parece que está muito contente e feliz com sua ultima conquista. Entretanto Alfinete aconselha Mlle. a dar um passeiozinho á tarde lá pelas bandas do Moscoso onde existe, se não *todo*... a *metade* do coração do seu eleito...

PAES

O artista dos quadros de formaturas

VISITEM

sua exposição photographica

Rua 1º de Março, 23

Alfinete tem notado muitas novidades... ao que parece, Cupido nunca esteve em tanta actividade.

.....

Aquelle caso, por exemplo, do *filhinho* de um dos nossos desembargadores com a morena do gymnasio, que em todas as festas dansam sempre de par constante; será que o coração de mlle., depois daquelle celebre caso com o basketballer actual funccionario da S. da Fazenda, continua vulneravel?...

As festas do club do Forte são sempre ricas de novidades: o caixa de uma das agencias de gasolina, já foi visto até na Praia, por Alfinete; elle representando Adpollo, e ella, uma sereia, gosando ambos as delicias do farfalhar das ondas, numa dessas manhãs domingueiras de sol escaldante...

O ex-official de Gabinete e actual corrector de navios, ao que parece, não se resentiu com o grande transtorno por que acaba de passar sua vida; pelo menos foi o que deduziu Alfinete, numa das ultimas domingueiras no club do qual é director social. Com que alegria dansou todo tempo com aquella morena de olhos verdes e gestos estudados, que trabalha em conceituada casa commercial desta capital.

Na verdade, sr. director, o sorriso della é al-lu-ci-nan-te e... *flôr ainda*.

Mademoiselle, por estas horas deve estar singrando as azuladas aguas do Atlantico, rumo á Buenos Ayres; elle, coitado, que só teve occasião de expandir-se na ultima domingueira do Saldanha, deve estar bem triste.

Descance coração, pois mlle. disse que o motivo daquillo era a perspectiva de quem parte *para nunca mais volver*...

O auto 412—P deixou de fazer aquelle percurso; rua 23 de Maio, José de Anchieta, Av. Republica... tambem a alumna do 3º anno Carmo, é bem má, pois, applicou no mocinho do Governo o verso que lhe fôra destinado no Bolo de Noiva:

« .....
....
Si eu não tivesse namorado
Namorava com você.»

«Seu» doutor, cuidado! elle mora bem perto do senhor, ali na Av. Cleto Nunes, no sobrado verde...

A tarde dansante do Saldanha deixou transparecer alguma coisa que vem patentear a infelicidade com que Alfinete se houve na sua tirada do numero passado, relativamente ao moço viuvo do Banco, pois o vimos em acentuado idyllio com a morena que traz no sobrenome o sobrenome de uma cidade mineira.

Será que a ex-admiradora do actual corrector de navios vae ficar «a ver navios»?...

Ella é linda. Tem sempre um sorriso a fluir no semblante moreno. E, sobretudo, é intelligente. Reune isto que sempre pareceu impossivel: Intelligencia e belleza...

Elle é alto. Um typo sympathico e bem feito. De pouca cultura e disciplina de espirito, representa a força da vida, si a vida é força physica...

E comprehendem-se esplendidamente. Mysterios da Natureza!...

Photographias

«Vida Capichaba» publica gratuitamente, clichés de creanças, moças, vistas das localidades do Estado, aspectos de festas, casamentos, etc., bastando que os interessados enviem á redacção, as photographias com os necessarios esclarecimentos no verso.

Os originaes não serão, todavia, restituidos, salvo quando procurados até um mez depois de publicados.

Vida Capichaba

Director: — M. LOPES PIMENTA

Redactores: — ALMEIDA COUSIN e ALVIMAR SILVA

-: VERDE AMARELLO :-

Serei, talvez, incomprehendido. Não haverá, para mim, porém, siquer, a apparencia de uma surpresa. A incomprehensão expressa uma realidade desoladora, que felizmente não me attinge, e sim áquelles que vêm tudo através de um conhecimento medido pela habitualidade. E' a mais sincera, não sendo a mais clara, de todas as confissões da ignorancia humana...

* * *

Serei, talvez, incomprehendido. No entretanto, a verdade não se deve esconder, embora nos leve a uma situação inesperada. Por isso, vou revelar um sentimento, que é só meu, meu somente, e que grita, no meu espirito, numa ansia louca de libertação...

* * *

Vou falar do sentido do meu patriotismo. Não é elle esse amor violento e indomavel pela gleba, onde o sol me avistou pela primeira vez. Nem esse mar bravio e verdejante que esbraveja, lançando-se sobre o lençol alvacento das praias infinitas. Nem esse Cruzeiro do Sul, que os velhos poetas, extrovertidos, que nunca puderam ver a belleza maravilhosa do seu mundo interior, cantam nas cordas roucas de uma lyra multisecular. Nem a visão das florestas, sem iguaes, essa visão extraordinaria, que se precipita, num diluvio de emoções, em meu espirito deslumbrado. Nada disso! O meu patriotismo não se revela em nenhuma dessas cousas, por mais que eu sinta a impressão de sua belleza... Não. O meu patriotismo não é o amor do Brasil immenso e fabuloso, de que todo o mundo fala, mas eu não conheço... Não!

* * *

Serei, talvez, incomprehendido. Não faz mal. Basta que eu fique senhor do meu pensamento, isto é, saiba que continúo sendo franco para commigo mesmo, para sentir-me satisfeito com a minha propria revelação...

* * *

O meu patriotismo tem um sentido differente. E' a adoração, essa veneração mystica e profunda, que voto ás duas cores: *verde e amarello*...

* * *

E o verde e o amarello são as cores principaes da minha bandeira, a Bandeira do meu Brasil...

Carlos de Oliveira

Numero 399 — Victoria, 30 de Novembro de 1935 — Anno XIII

Redacção e Administração: Avenida Capichaba, 28

Telephone C. 117 — Caixa 131

Assignatura annual 20$000 — AVULSO 1$000

Collegio «N. S. Auxiliadora»

Collação de grau

Estiveram em nossa redacção as senhorinhas Avany Borges, Yomar Gonçalves, Daisy Pimentel que em nome da Irmã Superiora e das professorandas do Collegio do Carmo, nos convidaram para a cerimonia de collação de grau da turma de professoras de 1936, por esse educandario, a se realizar, amanhã, ás 16 horas, no salão nobre desse estabelecimento de ensino.

Agradecemos.

Sra. Mariana Pimenta Guimarães

Falleceu, no dia 22 deste mez, na Praia do Suá, a exma. sra. d. Marianna Pimenta Guimarães, dignissima esposa do sr. Sylvio Machado Guimarães, funccionario da firma Theodor Wille & Cia. Ltda., da praça desta Capital.

A extincta, que era, tambem, irmã do nosso director, dr. M. Lopes Pimenta, desfructava em nossa alta sociedade um grande circulo de amizade, sendo muito estimada pelas suas invejaveis qualidades de espirito e coração.

O enterramento realizou-se, no dia immediato, no cemiterio de Villa Velha com grande acompanhamento, tendo sido vistas sobre o feretro innumeras grinaldas com sentidas dedicatorias.

Embora com certo atrazo, enviamos ás familias enlutadas as condolencias de «Vida Capichaba.»

* * * Deus é bom, não por possuir a bondade, mas por ser a propria bondade. A primeira idéa que nos nasce á vista de Deus é a da sua misericordia: é a unica das suas perfeições que está no nosso alcance, a unica que concebemos claramente.—*Santo Irineu.*

Conselho Florestal

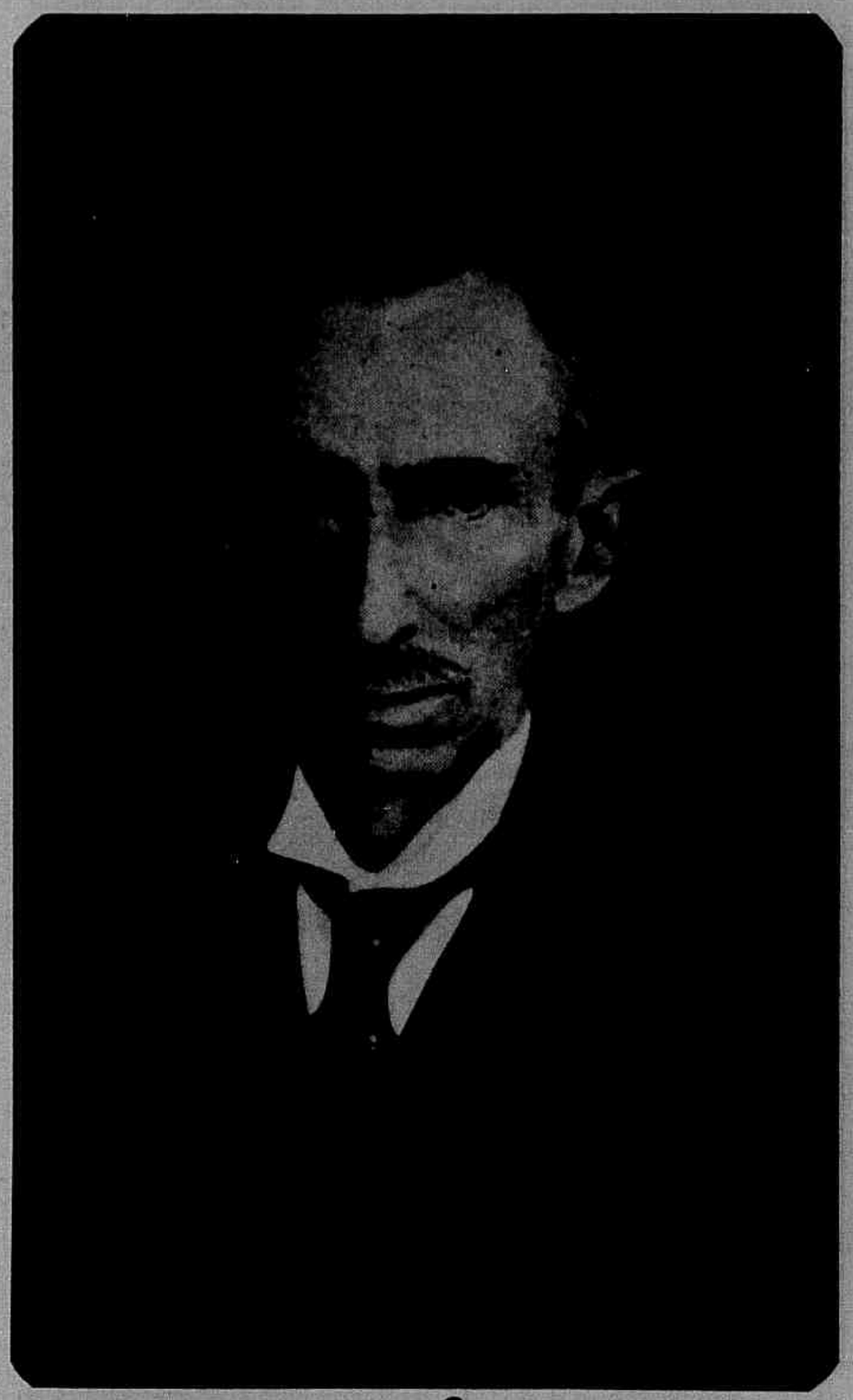

Dr. Antonio Francisco de Athayde, foi recentemente nomeado, juntamente com os srs. Ewerton Guimarães, Napoleão Fontenelle da Silveira, Arnulpho Mattos, João Chrisostomo Belleza, Alvaro Mattos, Alexis Doroffeef e Armando Oliveira Santos, membro do Conselho Florestal e, ao mesmo tempo, eleito seu presidente, em homenagem ao seu valor e á sua competencia sempre a serviço do engrandecimento da nossa Terra.

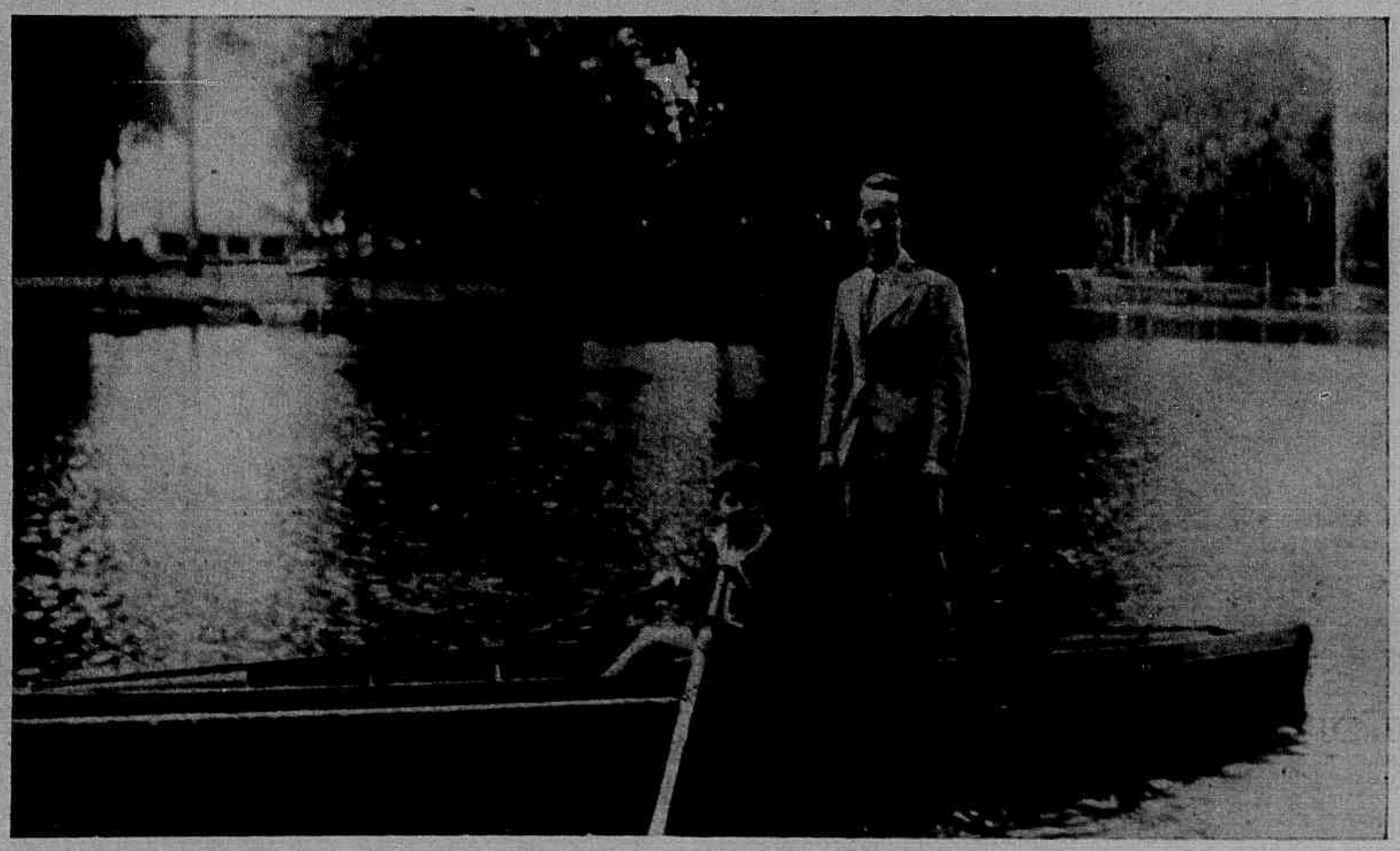

Relembrando...

Sr. Orlando Bomfim Junior em companhia do menino Fernando, fitando o mais Bello Horisonte *do Brasil, no Parque Mineiro, com saudades da maravilhosa bahia capichaba!*

Curso de Educação Physica

A brilhante turma de professoras, que terminaram, este anno, o Curso de Educação Physica, horas depois de uma demonstração de cultura, posando para a nossa objectiva. Todas sorriem. E' que estão pensando na victoria alcançada, e no alinhamento de normas educativas para o aperfeiçoamento da raça a que pertencem...

Pelo Brasil e para o Brasil!

«Mens sana in corpore sano.»

Roma, dominadora e suzerana nos tempos idos, supplicava aos ceus a saude da alma e a saude do corpo.

Grecia, artistica e voluptuosa, offerecia a perfeição do corpo como principal escopo da vida humana, impellindo até ao vicio a admiração da forma perfeita, legando na estatuaria classica, obras primas que constituem provas magnas de sua admiravel educação, a qual nunca divorciou o corpo do espirito.

Consagraram ellas a sua epoca.

* * *

Brasil!

Tens talento e mocidade. Da força do teu querer perseverante, surgirá toda a grandeza e felicidade de uma epoca melhor.

Brasil!

Revigorando a base physica do teu povo, forjando os moldes para o aperfeiçoamento de tua gente, conquistarás a suprema ventura de um sonho ideal: filhos fortes e sadios para a tua prosperidade e grandeza de teus emprehendimentos.

Serás um Brasil forte!

Serás um Brasil respeitado!

Serás um Brasil grandioso!

Que assim seja para o bem de tua raça e de tua gloria!!!

JULIETTA GREPPE

Justa homenagem

Os "Laboratorios Raul Leite", fundados em 14 de Novembro de 1928, sob a sabia direcção do scientista patricio Dr. Raul Leite e que reaes serviços tem prestado a sciencia e ao Brasil, vem de completar no corrente mez mais um anno de fecunda existencia.

Dr. RAUL LEITE

«Vida Capichaba» que vê no Dr. Raul Leite, Director dos Laboratorios, uma das grandes sumidades da geração moderna e um dos maiores bemfeitores da pecuaria nacional, congratula-se com S. S. formulando votos pela continuidade desta obra grandiosa que muito honra o Brasil.

No Rio Dôce

O resultado de uma das ultimas caçadas na Lagôa do Durão, descripta por Frei Lourenço em uma de nossas edições anteriores.

REMORSO

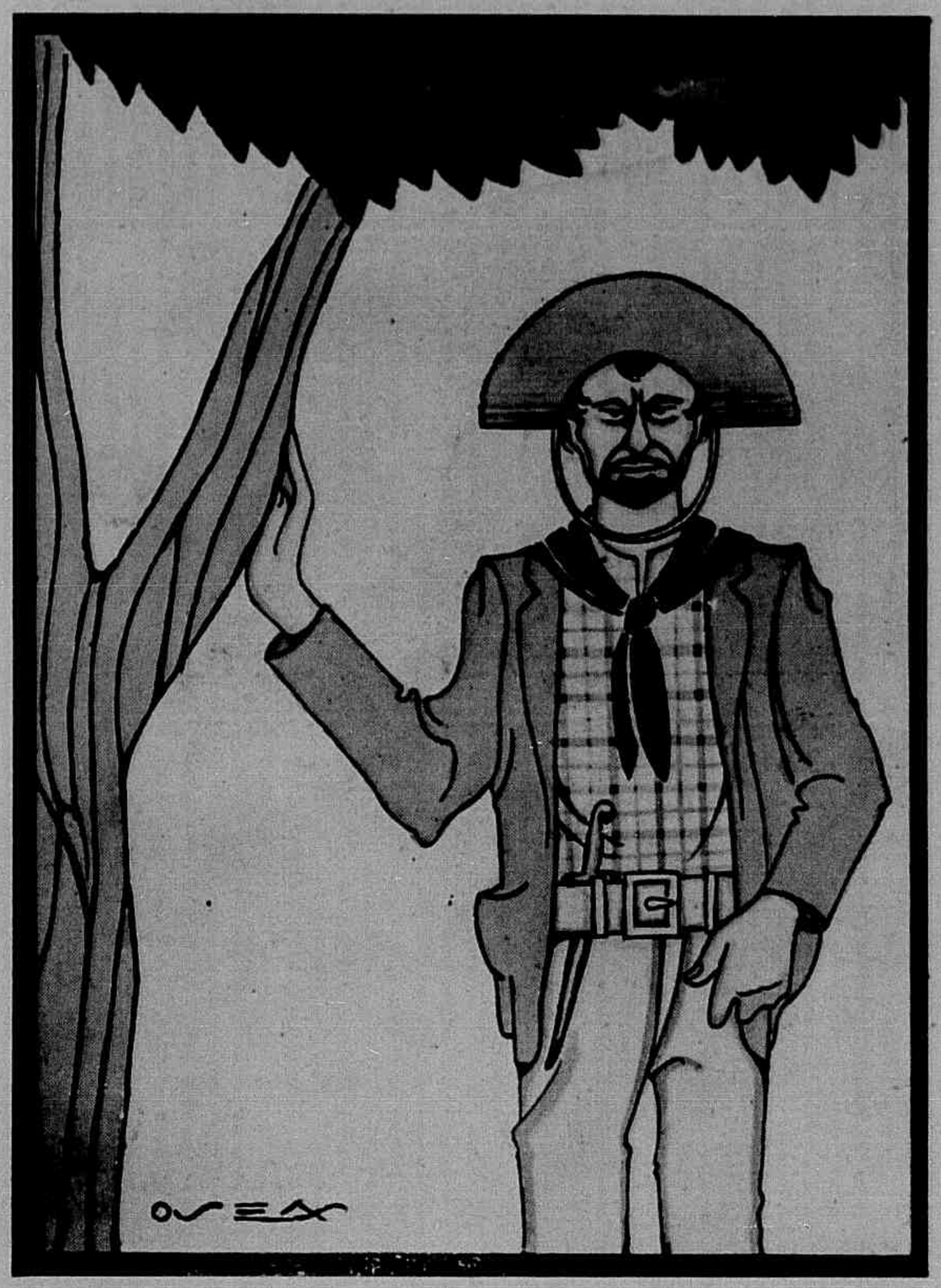

A data certa eu não me lembro; mas foi em dias que já vão distantes.

O Sitio da Engenhóca andava em polvorosa com a noticia daquelle mulato arrogante.

A todo momento, quando o pessoal tinha folga, o assumpto era o mesmo.

Não havia quem não soubesse um pedacinho da vida accidentada e espalhafatosa de Barnabé.

Dantes, estes commentarios eram raros. Agora, com a approximação do mulato, era só no que se falava.

De facto, e Barnabé tinha fama. Habituara-se naquella vidinha e, lá uma vez ou outra, pegava num serviço p'ra fazer arruaça. Tinha prazer em desafiar um cabra, e se este não reagisse, elle dizia:

— P'ra covarde só pinão!...

E ai daquelle que tentasse correr!... Atirava nas pernas como se estivesse brincando.

Si se fosse acreditar no que o pessoal da Engenhóca dizia, Barnabé já tinha oito nas costas.

—Eu num digo qui tenha oito, ponderava Onofre, mais eu posso agarantir qui elle já matô uns cinco.

Dos cabras do coronel Borges, Onofre era o menos mentiroso. Ademais, o logar de administrador exigia delle uma certa moderação no relato das façanhas.

A data certa eu não me lembro.

O dia estava vae-não-vae e Onofre espiava o gado que vinha pró curral quando, do outro lado do pasto, Barnabé appareceu.

O mulato, encarapitado num lombilho velho furtado a algum fazendeiro, vinha cantarolando uma toada antiga que fazia rithmo com o passo lerdo da esqueletica cuan.

Encostou a porteira no batente e entrou de trote no terreiro.

—Bôas, capitão!...

Onofre estremeceu ante um cumprimento quasi aristocratica. Elle, um simples administrador do Sitio da Engenhóca, ser taxado de capitão?!...

Era desaforo!

Mas, si Barnabé era valente como trinta e atirava brincando, para que se amofinar com tão pouco?...

Bastava saudar o recemchegado, mandando á sua ironia, uma resposta destemida.

E o que fez.

Firmando-se no sólo, Onofre enfiou as mãos entre a barriga e o cinturão de couro crú e respondeu:

—Bôas, commandante!...

Foi a conta.

Barnabé saltou do animal e os dois entraram a conversar. De inicio, ambos se desconfiavam.

Com o tempo, tornaram-se intimos e a conversa correu mais á vontade.

Conversaram muito.

Emquanto Onofre falava do progresso do Sitio, Barnabé esmiuçava os ultimos episodios da sua vida valentona.

Contara que a sua ultima façanha tinha consistido na morte de um tal Zico do Chapadão.

E olhando em volta como se temesse alguma cousa:

— O nêgo era valente e andava convidando uns e ôtros. Si tinha uns vinte anno, era o muito.

Barnabé fez uma pausa, acendeu um tôco de cigarro que trazia atraz da orelha e continuou:

—Eu num creio im belleza di negro, não; Mais, si existia um p'ra remedio, era aquelle. O diabo parecia qui tinha sido branco na ôtra incarnação!...

E suspirando largo:

—Eu nem gosto di mi alembrá!...

O assumpto interessava.

Immovel, quasi sem pestanejar, o administrador fitava Barnabé, anciando pelo desfecho.

E o negro proseguia:

—Começou in brinquedo.

O povo si poz a discuti sobre a nossa força, e p'ra si vê quem ganhava, tangeram nóis dois p'ro meio do terreiro...

O cabra era forte qui nem aço. E si eu num dô di duro!...

Uma lagrima tremeluziu na face do negro.

Tirando do bolso um lenço sujo, Barnabé enxugou os olhos e continuou:

— Foi pena!... Depois eu me arrependi, porque elle ganhava a aposta...

Quando o cabra metteu o quêxo no meu peito, foi tiro-e-queda! Eu já estava quebradinho pelo meio!... Ahi, fiquei damnado commigo mesmo e o povaréo que estava p'ro fóra gritava tanto, qui só tive tempo de arrancar o ferro e enterrar todinho no ventre do tá do Zico!...

Espere, interrompeu Onofre, e elle...

Barnabé ergueu os olhos p'ro ceu e concluiu:

—Coitado! Num disse nem ai Jesus!

Mais, como eu ia lhe dizendo: — deixe o homezinho nadando nu'a poça di sangue e cahi no matto qui nem dei tempo p'ra nada.

Inté qui o povo anpa mi procurando p'ra mi intregá di presente á policia. Mais eu qui num sô tolo, vim até cá pra vê si orranjo um cantinho onde eu possa mi escondê.

E fitando bem o semblante de Onofre:

—Vomcê bem qui pudia mi ajudá...

Saccudido como que dum somno muito profundo, o

BARRA DE ITAPEMIRIM

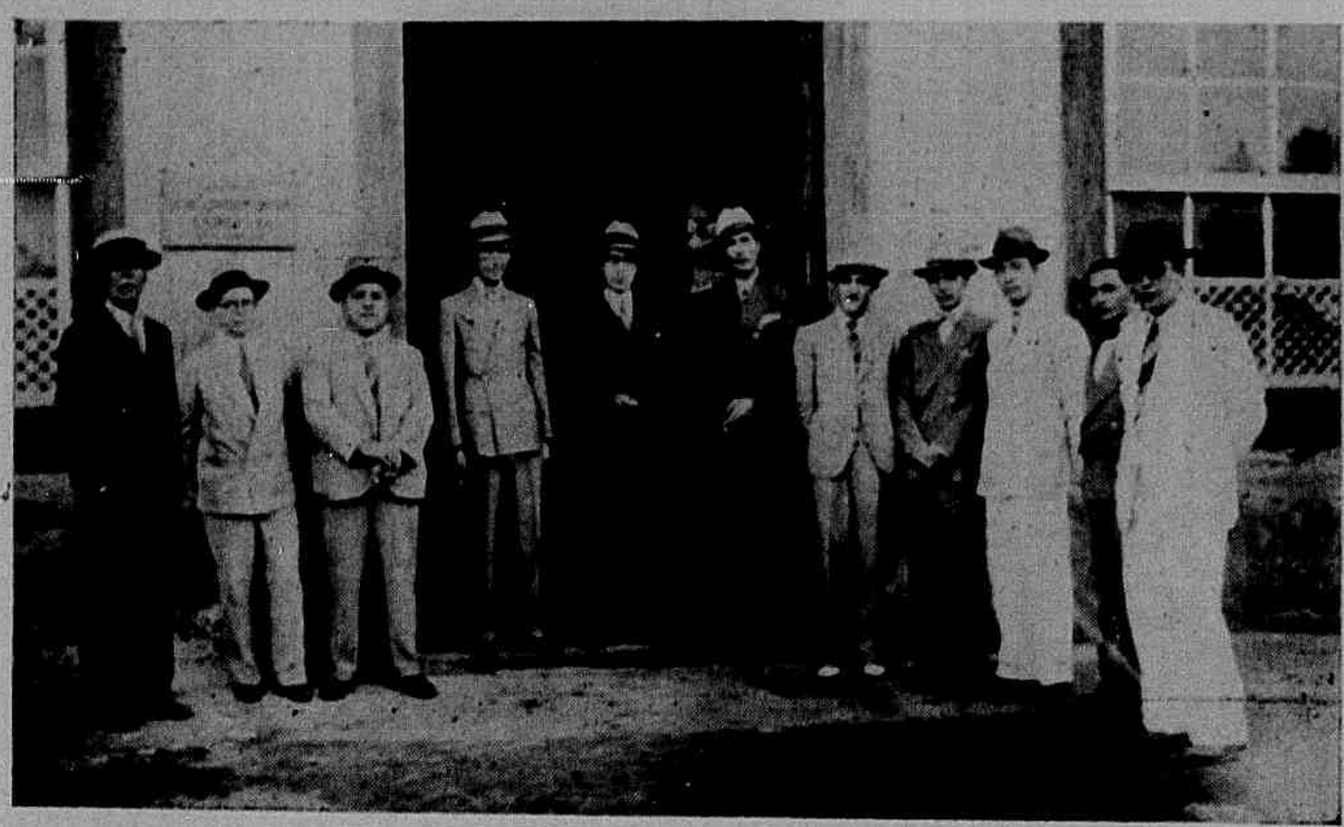

Visita do sr. Secretario da Agricultura Dr. Jorge Kafuri aos armazens da firma Soares & Irmão, composta dos srs. cel. José e João Marques Soares, que estão ladeando aquella autoridade.

Officinas da E. F. Itapemirim e Armazens de Café da importante firma Soares & Irmão, na Barra de Itapemirim.

administrador accordou com indecisão:

—Eu num lhi agaranto não, mais vô vê si dô um geito.

— Quarqué coisa serve; é só por essa noite.

—Tá bem...

E ambos sahiram a par, para o rancho, emquanto o animal devorava uns restos de pasto que o moleque esquecera no terreiro.

Cedinho, Barnabé botou o freio na cuan e sumiu estrada afóra.

Tempos depois corria uma noticia pela fazenda.

Barnabé tinha se matado.

Encontraram-n'o na estrada que leva ao Chapadão, com um punhal cravado no peito e com uma das mãos segurava um pedaço de papel amarrotado contendo o seguinte:

«Barnabé: aquelle nêgo valente qui você dechô estirado no largo do Xapadão era meu filho mais mosso.—Onofre.»

Volgano Barbosa

Predio das officinas da Estrada de Ferro Itapemirim, em Barra de Itapemirim.

• • • Algumas vezes, é penoso cumprir um dever; mas nunca o é tanto como não cumpri-lo. —*Alexandre Dumas.*

A morte do Apostolo

Era em Maio...

Começava a epoca das chuvas...

Anchieta peiorava... A longa molestia, dia a dia, consumia o apostolo do Brasil.

Já não podia ir mais a igreja, assistir ás festas e ás procissões.

De manhã cedo, antes do sol, ainda sob a luz diffusa da madrugada, o padre abria a janella do seu quarto e espiava o horizonte.

De sua casa, sobre o pequeno outeiro, aos seus olhas cansados, se descortinava toda a campina e todo o arraial de Iriritiba, e lá longe, o mar sussurante se desfazia em ondas brancas de espuma sobre a praia branca de areia...

De fóra vinham os canticos religiosos dos nativos em louvor da aurora...

Mas Anchieta, o santo da aldeia, predizia a sua morte...

E, mal se divulgou a noticia, de toda a parte accudiram padres da Companhia. «No Rio de Janeiro, na Bahia, em S. Vicente e em Porto Seguro, se embargava grande copia de povo que queria ver o sancto, obter uma reliquia delle e receber a sua derradeira benção.»

A aldeia não podia conter o povo que a ella concorria...

Anchieta se sentia morrer...

Seu corpo alquebrado decahia aos poucos. Sua vida acabava-se...

Pairava em toda a parte profunda magua...

* * *

O dia amanhecia...

José de Anchieta chamou para junto de si os amigos, deu a benção aos fieis que o adoravam e falou aos gentio «animando-os a continuarem na senda da virtude...»

Havia em tudo uma extraordinaria mudeza...

Os passarinhos cantavam nos coqueiros...

O santo morria.

Um dos seus discipulos começou a ler as confissões de S. Basilio de que tanto o santo padre se extasiava ao ouvir:

«Como os que dormem em um navio são levados ao termo de sua derrota, tambem na carreira da vida somos todos arrastados continua e insensivelmente, para o nosso fim derradeiro; estás a dormir, olha que o tempo te escapa; estás a velar e a meditar, menos te não escapará a vida; diante de tudo passará e tudo deixará após a ti...»

O discipulo não terminou.

Anchieta elevou o crucifixo do Redemptor aos labios... fechou os olhos... e expirou...

Clareava o dia 9 de junho de 1597...

Lá fóra, nos coqueiros, os sabiás choravam e não cantavam...

Vinicius Franco

Dr. Marques dos Reis, Ministro da Viação, visto pelo lapis do nosso applaudido caricaturista Mario Amorim.

Aquella velha...

Aquella mulher encanecida
que por ali vae, devagarinho,
eu a conheci no ardor da vida:

bonita e jovem, punha-me no cóllo,
e contava historia de princezas,
onde havia proezas
para encantar meu sonho de menino.
E eu imaginava as princezas
com as mesmas feições della,
pois era bella,
bella bastante para ser princeza.

Hoje... que outra está!
Quanta gente aponta para ella:
«aquella velha que vae lá...»

Jacy Pacheco

Da santa missão da mulher

Para a estudiosa senhorinha Lucia Castellani.

Competindo o alto sacerdocio de encarreiramento dos seres deste orbe terraqueo á mulher, superior ao homem pelo sentimento, affecto o qual exprime respeito, força, paz, felicidade pessoal e alheia, que, servindo de norma aos filhos, faz que surjam no porvir, lares distosos, abençoados, e emfim que, fragil no physico, deve ser pujante no cerebro e, principalmente, em moral, virtude, coração, querendo bem maternal, conjugal, filial, e fraternalmente, preciso se torna que ella abandone as frivolidades, futilidades, e se espiritualise tendo preoccupação com o culto sincero, genuino, intimo, que não o exterior, adorando a Deus em logares, horas e dias determinados como si o Templo não fosse o Universo inteiro, o altar, a consciencia, a Lei, o Amor, a Caridade, e todas as datas não fossem do Senhor, houvesse escolhidas, melhores, e não tivessemos a necessidade imprescindivel de amal-O sobre toda a Criação, amando ao proximo, tambem aos algozes, verdugos, pelo mental, por palavras e obras em todos os momentos da vida.

Porque a mulher não extermina os soffrimentos que campeam pelo mundo em fóra? Qual a causa de recusar assistencia aos necessitados do pão material quotidiano, e essencialmente do pão que sacia para todo o sempre, que Jesus symbolicamente distribuia aos amados discipulos da Galliléa na Paschoa, a agua viva que offerecera á samaritana no Poço de Jacob, quando a Elle negara a agua da fonte, consolando aos afflictos, pondo nas almas humildade, paciencia, misericordia, altruismo?

MARIO DA SILVA NUNES

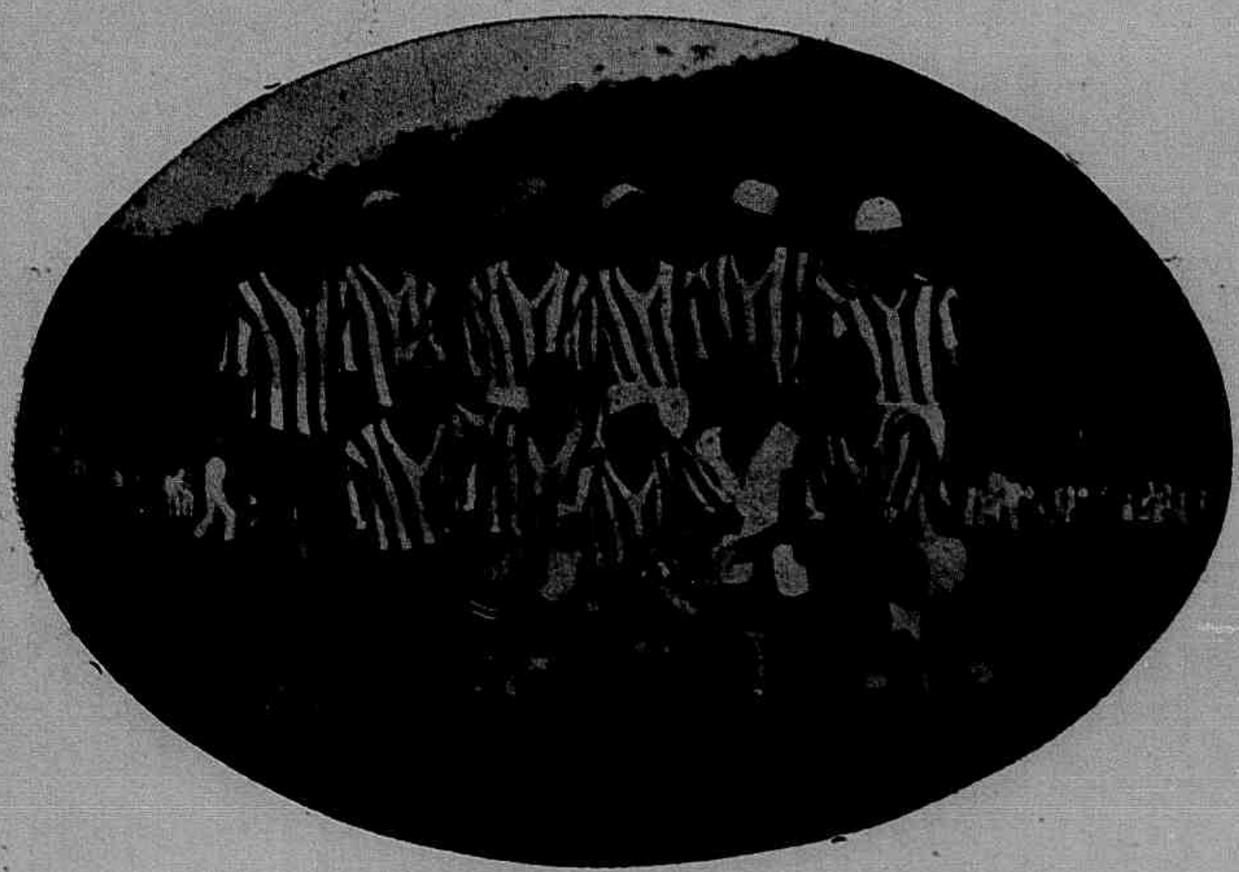

O forte conjuncto do Collatinense F. C., campeão da nossa encantadora Princeza do Norte.

SOCIEDADE

A exma. senhora Amelia Bachmeyer, esposa do nosso apreciado photographo D. Bachmeyer, em companhia de seus interessantes filhinhos Daniberto e Léa, posando para a Vida Capichaba, numa das alamedas do nosso esplendido Parque Moscoso.

Solimar de Oliveira

Acompanhado do academico Mario da Silva Nunes e do sr. Wilson Laranja, esteve em visita á nossa redacção o jovem poeta cachoeirano, Solimar de Oliveira, que Victoria já conhece, através das collaborações publicadas em nossa revista, quer com o nome proprio, quer com o pseudonymo Luziar Terra.

O moço poeta manteve com um dos nossos redactores interessante palestra sobre cousas de arte, deixando-nos, clara, a impressão do seu espirito fino e totalmente voltado para o encantamento das letras.

Agradecemos.

GRAÇA INFANTIL

A' direita:—O interessante menino Sebastião Roberto, filho do casal Laura Paiva—Manoel Clevidanes, residentes em Villa de Itpemirim.

A' esquerda:— O gracioso menino Herculano, filhinho do casal Laurindo Amorim Martins e exma. esposa, residentes em Rio Novo.

Proseguimos com a publicação dos coupons do concurso «Graça Infantil», que resolvemos abrir nas paginas da «Vida Capichaba», para que os nossos leitores elejam quaes as creanças mais lindas de Victoria.

A esse certamen de belleza e graça infantil só poderão concorrer as creanças até 10 annos, devendo cada eleitor votar em um nome de menino e outro de menina.

As apurações parciaes serão feitas em cada quinzena, e publicadas nos numeros da revista, e a apuração final será feita em Dezembro, antes do Natal, para que os premios possam ser conferidos aos eleitos, em uma das matinées dos nossos grandes clubs.

A commissão apuradora será composta de representantes da imprensa de Victoria.

Assim, a partir do presente numero publicaremos, em cada revista, até 15 de Dezembro, 8 coupons numerados, nos quaes deverão ser lançados os votos, que decidirão dos lindos premios que «Vida Capichaba» offerecerá aos eleitos, por occasião das festas do Natal de 1935, com o concurso de importantes casas commerciaes da nossa praça.

Serão classificados os 2 mais votados de cada sexo em 1· e 2· logares, conferindo-se, assim, 4 premios principaes. Espera, porém, a «Vida Capichaba», contemplar um maior numero de creanças das mais votadas, que terão, assim, a opportunidade de receber tambem o seu presente de Papae Noel.

Publicaremos, gratuitamente, os clichés de todos os concurrentes e os victoriosos terão direito á publicação de uma ampliação na capa da Vida Capichaba, desde que forneçam á redacção as suas photographias.

Está, pois, aberto o nosso Concurso Infantil. Nesta Capital onde ha tantos interessantes garotos e tantas lindas garotinhas, vão os nossos leitores lutar com difficuldade para escolher os mais bellos. A postos, pois, leitores da Vida Capichaba.

GRAÇA INFANTIL

(Concurso da Vida Capichaba)

Coupon n· 6

Voto no menino .....

.....

Filho do casal .....

.....

GRAÇA INFANTIL

(Concurso da Vida Capichaba)

Coupon n· 6

Voto na menina .....

.....

Filha do casal .....

.....

Os coupons devem ser enviados a esta Redacção—Av. Capichaba n. 28—Victoria.

MARESIA

A meu pae

Trago para a minha
gloria sem par
de mulher jovem,
o cheiro inebriante
da maresia silenciosa!
No meu sorriso,
vibra, sonora,
a bohemia sem fim do marinheiro,
nessas noites coloridas
de poesia,
do luar brasileiro!

Vivo a vida do mar,
num sonho emocional,
que envolve todo o meu
corpo esculptural,
de cigana adolescente,
num abraço de onda!

A maresia distante...
tem soluços de vaga...

A areia trescalante
de sol, ao meio dia,
num gesto de adeus,
me afaga e acaricia

E o esplendor brilha
em meus olhos de sereia,
ao contemplar a luta
insana do gigante
em ondulações sonoras
de crystal,
no rythmo indeciso,
desigual,
de selvagem lendario
do Oceano.

Maria José Albuquerque

Senhorinha Maria José Albuquerque, elemento do nosso escol social, e figura destacada do nosso mundo literario feminino, que tem dado á nossa Revista, em collaborações brilhantes, o seu concurso intellectual.

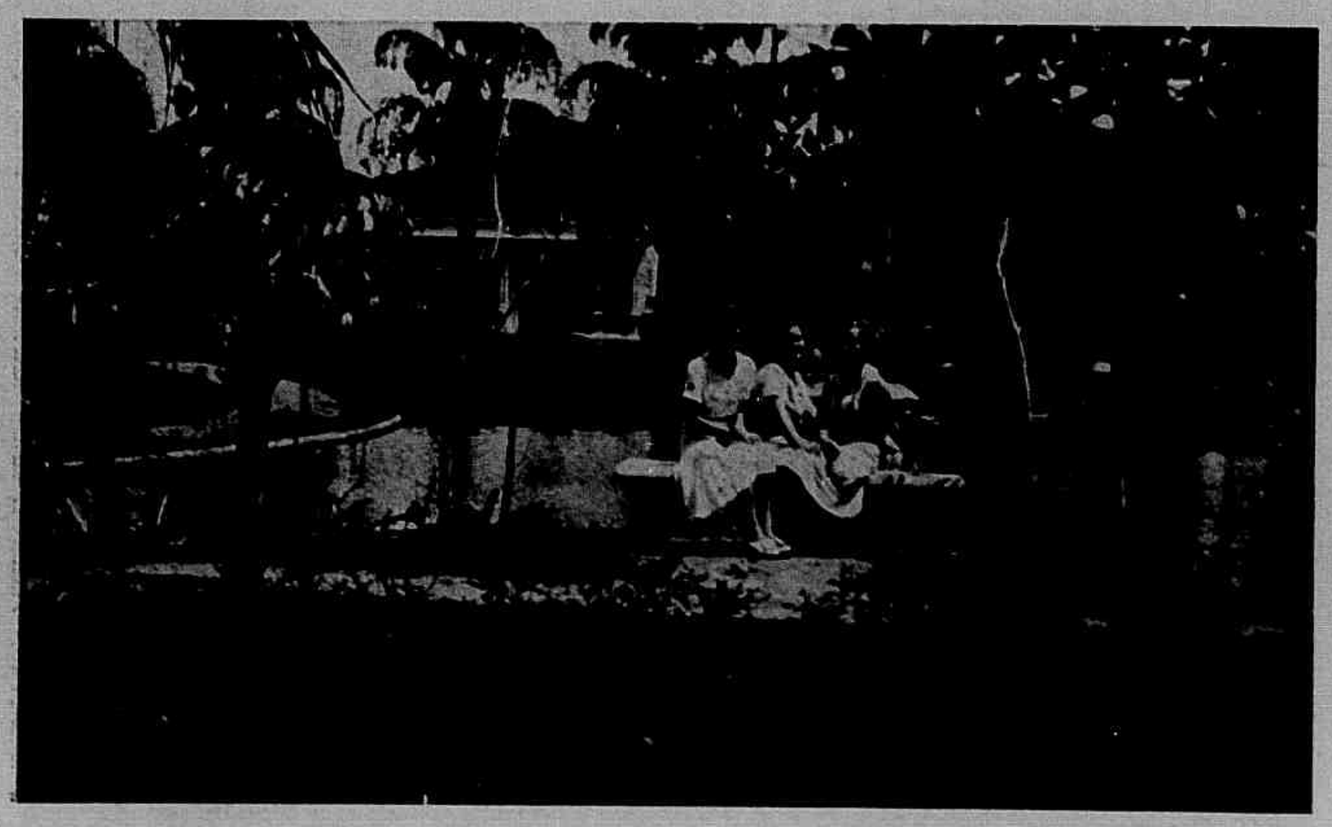

Nossos jardins publicos

Um grupo de encantadoras senhorinhas do nosso sel, deliciando-se na «Ilha dos Amores» no elegante Parque Moscoso, em pose especial para Vida Capichaba.

PAGINA INFANTIL

A menina Zilda, filha do casal Sylvio Pestana — Ilka Firme da Silva, no dia de sua Primeira Communhão.

A menina Nelly Gabriel Cypreste, filha do casal Maria — Acylino Cypreste, no dia de sua Primeira Communhão, na Igreja do Carmo, em 27 de outubro p. passado.

A menina Nilza Maria Gabriel Netto, filha do casal Carolina José Lopes Netto, no dia de sua Primeira Communhão.

As graciosas capichabas Ruthléa e Maria Helena, filhinhas do distincto casal Irene Lima —Joaquim Vieira Mattos, residentes nesta Capital.

Melhoramentos em Santo Antonio

Inauguração do Parque

Realizou-se, no dia 24 deste mez, com a presença dos exmos. srs. Governador do Estado, Presidente da Camara Legislativa, Secretarios, Prefeito da Cidade e outras autoridades, além de grande numero de pessôas gradas, a inauguração do Jardim Publico de Santo Antonio, obra realizada pelo Dr. Alvaro Sarlo, e que synthetiza perfeitamente bem o desejo que tem o actual Prefeito da Capital de servir á collectividade victoriense, voltando principalmente as suas vistas para os bairros pobres, de que os outros governos se têm descurado, de modo lamentavel.

Iniciou a solemnidade o Dr. Alvaro Sarlo que, num discurso feliz mas brilhante, falou dos novos melhoramentos que pretende introduzir no Arrabalde, terminando as suas palavras por um convite ao sr. Governador Punaro Bley para inaugurar o Parque:

Com a palavra, S. Exa. falou sobre a acção constructora e efficiente do dr. Alvaro Sarlo, na Prefeitura da Cidade, referindo-se elogiosamente ao Jardim, que considerava inaugurado.

A seguir, os alumnos, em forma, do Grupo Escolar «Alberto de Almeida», cantaram a Canção Capichaba, de accordo com o programma dos festejos.

Depois, falaram ainda, em nome do Centro Eleitoral «Santo Antonio» e do povo do bairro, o nosso companheiro de redacção, sr. Alvimar Silva, e o sr. Luiz Silva, que agradeceram aos Governadores do Estado e da Capital, o interesse com que voltaram as suas vistas para Santo Antonio.

Foram batidas photographias, que serão publicadas em outro numero desta revista.

Pluminha ao vento

A' Maricotinha

Maria, o meu pensamento
E' como pluminha ao vento,
Redemoinhando no ar;
E' como a asa ligeira
De uma andorinha faceira
Ao leu do vento, a voar...

Se vento lhe falta, em breve,
Essa pluminha tão leve,
No duro chão vem parar;
Se a noite cahe, a andorinha
Volve ao ninho ligeirinha,
Alegremente, a chilrar...

Assim, o meu pensamento,
E' como pluminha ao vento,
Redemoinhando no ar;
Vae voando... Vae voando...
Até que afinal, baixando,
Vae no teu seio pousar.

PERY NUNES

NUPCIAS

Enlace senhorinha Zilia Ribeiro Gonçalves—Ary Thomaz Coelho, realizado em 16 de Setembro p. passado.

Concerto de Piano

Em beneficio da Matriz da Praia Comprida

Transcorreu brilhante o concerto que no dia 28, no Theatro Gloria, Mme. dr. Paulino Muller realizou, com o concurso de D. Julia Penna, que fez os numeros de canto, e das filhinhas do casal Dr. Paulino Muller—Isa e Lucy.

No proximo numero «Vida Capichaba» dará as impressões de arte, de Vinicius Franco, sobre esta festa.

Agora, diremos que Isa — um dos idolos pequeninos da nossa platéa que ouve recitaes—foi prolongadamente bisada, tendo de voltar a scena, principalmente por causa de «Josesito» que é, pode-se dizer, uma creação sua. Lucy mostrou-se uma pequena grande pianista para quem a forte e cathedralesca Phantasia sobre o Hymno Nacional, de Gottschalk não esteve grande demais...

Encantadora noite de arte.

CINEMA

A Tale of times cities

Com Ronald Colman no primeiro papel, a Metro termina, agora, a filmagem de «A Tale of times cities», pellicula que provavelmente se chamará, entre nós, «A quéda da Bastilha», porque é em torno do heroico acontecimento da historia franceza que gira sua trama.

Ronald Colman compõe a figura de Sidney Carteve, um heroe. Elizabeth Allan Ganhon, na distribuição da producção, o primeiro papel feminino, sendo grande o numero de «players» que completam a interpretação.

A direcção é de Jack Conway, o esplendido realizador de «Viva Villa.»

A Mascote do Regimento

SHIRLEY TEMPLE'S glorious smile sheds its lustre over Fox Film's latest picture, "The Little Colonel," the bewitching Kentucky idyl in which she is co-starred with LIONEL BARRYMORE OPA

Se em sombra e luz Shirley Temple é um mimo, imaginem a scena toda colorida, no final do film, em que a linda boneca da Fox apparece vestida de «tulles» e «taffetás» côr de rosa: é um mimo, um gracioso encanto, e os «fans» da «mascotte» poderão ver como Shirley é encantadora no papel de «little colonel», como coronel, em commissão neste celluloide de historia, de romance, e de suave sentimentalismo.

«A Mascote do Regimento» com Shirley Temple e Lionel Barrymore, por estes dias, no Theatro Gloria.

Joan Crawford, bonita como nunca...
Robert Montgomery, «pirata» como sempre...

Estamos tratando, já sabem, de «Adeus Mulheres!», a super-elegante alta comedia que a Metro vae estrear proximamente aqui no Palacio. De facto, Joan nunca appareceu tão bonita nem tão «chic.» Surge em cada «primeiro plano»—e veste cada «modelo»!...

O papel de Robert Montgomery é irresistivel; só elle o poderia fazer. Mas o segundo «team» de «Adeus, Mulheres»! tambem é optimo: Franchot Tone, Edna Maz Oliver (a tia Betsey de «David Copperfield»), Reginald Denny, Charlie Ruggles, Gail Patrick e Vivienne Osborne. Os ambientes, desenhados e montados por Cedric Gibbons, são escandalosamente ricos. Vão revolucionar os ambientes dos nossos millionarios...

Carole Lombard

O film de Lombard no studio da marca das estrellas intitula-se «Handy Across», a direcção é de Mutchell Seisen.

Jessie Matthews, na Metro

A Metro conquistou, de facto, Jessie Matthews, que dizem ser uma das mais interessantes artistas inglezas do genero musical. Jessie terá o primeiro papel ao lado de Robert Montgomery e Clifton Webbe em «This Time it's love.»

Jessie canta e dansa.

Torneio Charadistico

(Outubro a Dezembro)

NOVISSIMAS

18--Entre a divindade e a flôr, esta é mais abundante—2—2.

19—Ao som *da musica* o animal se banhou no ribeiro—1—2.

20—Tome nota e veja que não me engano, *seu* guloso—1—2.

21—Até o ferro fundido é, sem estorvo, roido pelo verme—2—1.

22 — Homem, qual a medida que no fim da *sciencia* mostra um incidente—2—1—2.

23—Sobre o altar da igreja—1
Lá, das bandas do Equador—2
O padre foi dizer missa
Por ser um grande pastor...

Poz á rua a procissão,
Tendo á frente o sacramento,
Ella tinha muita ordem
E grande acompanhamento.

24—Serve o traje de pretexto—2
Nesta charadinha dura
Porém, não vejo motivo—2
Para esconder a armadura.

Sorvete Dansante

Da Sociedade Espiritosantense de Assistencia aos Lazaros e Defeza contra a Lepra recebemos attencioso convite para um Sorvete Dansante, que se realizou, no dia 23 deste mez, na séde do Club Recreativo em Collatina, em beneficio da Sociedade, que hoje carinhosamente voltada para os que, afastados de sua convivencia, merecem receber no seu exilio doloroso, o conforto material e moral daquelles que estão preservados do terrivel mal de Hansen.

Agradecemos.

Na Republica del Paraguay !

Hace mucho tiempo he venido recetando con exito el "ELIXIR DE NOGUEIRA", del Pharm.-Chim. João da Silva Silveira, en todos los casos en que ha sido necessaria una buena depuración de la sangue y especialmente en las affecciones reumaticas cronicas y de origen sifilitica. — Asuncion (Paraguay).

Dr. Alvarez Bruguez. Firma reconhecida). Medico Forence y 1° Cirurgione del Hospital Militar Central.

DESENVOLVER-SE-A' SEU FILHINHO SATISFACTORIAMENTE?

Inclue a leitora na dieta de seu bêbê os elementos nutritivos de que necessita para ter dentes bons, musculos fortes e perfeita ossificação? E' melhor assegurar-se disto começando hoje mesmo a alimental-o com Maizena Duryea. Os medicos a recommendam.

Os bêbês acima de 6 mezes digerem-na com facilidade e assimilam-na em 2 a 3 minutos.

Experimente-a hoje mesmo. Peça-nos um exemplar gratis do nosso livro de cozinha.

MAIZENA DURYEA

MAIZENA BRASIL S. A.
Caixa Postal 2972 - São Paulo
Remetta-me GRATIS seu livro
705 93
NOME.....
RUA.....
CIDADE.....
ESTADO.....

—: LOGOGRIPHO N. 3 :—

Na subida do palacio, 16, 2, 9, 5, 15, 7, 13.
Ouvi um tremendo grito 11, 7, 2, 4, 10.
E um soldado a manejar 1, 12, 8, 3, 9, 6, 7.
Sua espada, nesse attrito 14, 8, 1, 12, 5.

Dezembro, que é o mez das festas 8, 1, 12, 6, 16
O verão vae governar 12, 5, 6, 3, 13, 12.
Quem póde gozar, á vontade, 14, 2, 1, 10, 7.
A brisa amena do mar. 10, 3, 4, 8 14

Salve, oh! patria amada,
Onde a grandeza se encerra;
Salvè, Cruzeiro do Sul.
—O pendão da minha terra!
Villa de Itapemirim.

DOMINGOS DIAS SANTOS

Ao decifrador do maior numero de charadas deste torneio será offerecido pela Vida Capichaba um premio.

N. R. — Acceita-se collaboração para esta secção.

Escola Superior de Commercio de Victoria

Festival em beneficio do «Orphanato Santa Luzia»

Do prof. Alfredo Gonçalves Filgueiras, director da Escola Superior de Commercio, desta Capital, recebemos communicação de que os corpos docente e discente desse conceituado educandario farão realizar, no dia 2 de Dezembro, no Theatro Gloria, uma representação em beneficio do «Orphanato Santã Luzia», que constará de:

1·— «Um drama na Campanha», peça em 3 actos, costumes militares, acção nos campos do Paraguay.

2— «Vô vortá pra minha Terra», (Caterete).

3—«Uma audiencia» (Comedia).

No mesmo dia, ás 13 horas, haverá a sessão civica de encerramento dos trabalhos escolar, sendo franco o ingresso.

Agradecemos.

A coroação da Rainha dos sports da UAGES

«Trechos de um discurso proferido no Centro Estudantil Capichaba.»

Por Victor Hugo Pimentel

Gentil e generosamente distinguido com o honroso convite do Exmo. Sr. Presidente do Centro, para saudar, na qualidade de Orador Official da Casa, S. Majestade e Altezas, transborda-me de orgulho duplo contentamento: Além de cumprir determinações superiores, tornarei conhecido de todos o enthusiasmo do qual se me apoderei, logo apoz á eleição de S. Majestade e altezas. Ao sr. Presidente, de envolta com os meus agradecimentos, deixo, aqui, manifesta, a minha sincera admiração pelo emprehendimento elevado que acaba de levar a effeito; emprehendimento esse, que ficará guardado, religiosamente, como reliquia, na memoria de todos os associados da Casa do Estudante Espirito Santense; emprehendimento que é esforço e solicitude, gloria e encantamento!

.....

Designado o dia 11 de Novembro para a escolha da Rainha, e retocado que fôra o salão do «Gomes Cardim», a festa teve, finalmente, a sua realização!

A's 8 horas da noite, regorgitava de estudantes aquelle estabelecimento. Eram creaturas ávidas, esperançosas, que vinham apreciar a victoria da candidata na qual votara para representar o seu anno...

O relogio batera 8 horas.

Subito, um turbilhão de palmas enthusiasticas entrugiu fragorosamente, no salão, levando a cada peito a scentelha da esperança. A votação final tivera o seu inicio...

O momento era emocional!

As gentis candidatas, assistiam, impavidas, o desenrolar da serimonia. De vez em quando um prolongado suspiro, cheiro de sentimento, se fazia sentir...

Era a emoção que se apossara das gentis representantes da belleza e da graça!...

Agora... Tudo silencio...

Para depois, num arrebatamento formidavel, vibrarem palmas em profusão no recinto.

E' que Léa Manhães de Andrade, acabava de ser eleita, por maioria esmagadora de votos, Rainha dos Sports da UAGES!...

.....

Com acclamação de incontido jubilo foi coroada!...

E S. Majestade, sorridente, recebia, feliz, toda aquella demonstração de sympathia e de contentamento!

.....

Nesta communhão espiritual dos cultores do Bello e

Desanimado, já quasi cego!

O sr. Felippe Martins, adiantado criador, muito conhecido e relacionado em todo o municipio de D. Pedrito, onde é justamente considerado, declara:

«Soffri durante um anno de grave enfermidade nos olhos, desanimado, já quasi cego, tratei-me inutilmente com diversos medicos e, finalmente, por indicação do Dr. Floriano Mascarenhas, tomei o GALENOGAL achando-me depois de alguns frascos, de todo restabelecido e com a minha vista perfeita.»

(Firma reconhecida)

Com os olhos deve haver o maior cuidado e toda a creatura se deve esforçar por persevel-os dos ataques á sua integridade, constantemente ameaçada visto que, pela extrema delicadeza de seus tecidos, o apparelho ocular constitue uma das partes do corpo humano preferidas pelas doenças infecto-contagiosas entre as quaes occupa o primeiro lugar a Syphilis. As cegueiras, as inflammações das palpebras e em geral todas as molestias dos olhos, rebeldes aos primeiros tratamentos, são produzidas por esse terrivel flagello da humanidade. Os doentes dos olhos encontram no GALENOGAL o grande, o unico triumphador da Syphilis—o remedio providencial para os seus males.

O GALENOGAL, formula do grande medico inglez, Dr. Frederico W. Romano, unico depurativo premiado com—Diploma de Honra — encontra-se em todas as Pharmacias e Drogarias Sul Americanas.

N. 28 Apr.—D. N. S. P.—N. 211

Harmonioso, que exprime a solemnidade de hoje, a imagem de S. Majestade, grande em demasia para enquadrar-se nas proporções do discurso, avulta ao meu espirito, infundindo-lhe, ao vacillar, a Fé, que nunca se lhe entibiou, na graça enlevadora de sua gentileza e na força immanente do poder de sua seducção!...

Acendo, nelle, uma veneração toda especial, de fraternidade, que solidariza; á admiração, que exalta; e á belleza que illumina e extasia!

.....

Das candidatas, a escolha não poderia cahir sobre qualquer uma das demais! Em Léa, tudo é admiravel e acariciante! A' expressão subtil de seu olhar, allia-se o encantamento de suas formas divinaes... Nella, desconheço, completamente, Orgulho e Convencimento, que são, muitas vezes, as causas geratrizes das catastrophes que se desencadeiam no mar escarpellado da vida!...

Além do mais, accresce a circumstancia de figurar o seu nome em logar de destaque na lista das alumnas mais applicadas do anno em que está e representa.

Léa Manhães de Andrade, é, tambem, uma das mais dextras jogadoras de Volley e assidua frequentadora das sessões da União!

Para todos tem um sorriso amavel que não deixa nada a desejar.

....

Na sua cabeça, como em nehuma outra, paira uma aureola de subtileza! E a corôa, ahi, assenta divinamente bem!...

Em se a contemplando, assim, coroada, é impossivel reter-se uma phrase de admiração infinita!

.....

Mas se S. Majestade é portadora de tantos e tão apreciados predicados, a Corte de Princezas que a rodeia, merece, tambem, os mais enthusiasticos encomios. Laura Horta Aguirre synthetisa a graça, a virtude e amabilidade; Alzira Nolasco, o carinho, a sympathia e a solicitude; Zuleika Bahiense é bem a personificação do esforço e da intelligencia!...

.....

E, em nome do Centro Estudantil Capichaba, eu saúdo Léa Manhães de Andrade, soberana gentil e merecedora; Laura Aguirre, Alzira Nolasco e Zuleika Bahiense, fazendo votos para que, ás mesmas, se conserve sempre, inalteravel, um resquicio de admiração e respeito!...

Salve, Rainha dos Sports da UAGES!

Ave, Altezas!...

INSOLAÇAO · TYPHO · UREMIA
INFECÇOES INTESTINAES E URINARIAS
EVITAM-SE USANDO
UROFORMINA
DE GIFFONI - EM TODAS AS PHARMACIAS E DROGARIAS
Francisco Giffoni & C. - Rua 1.º de Março, 17 - Rio

HAMBURG-SÜD
CIA. DE NAVEGAÇÃO HAMBURGUEZA SULAMERICANA

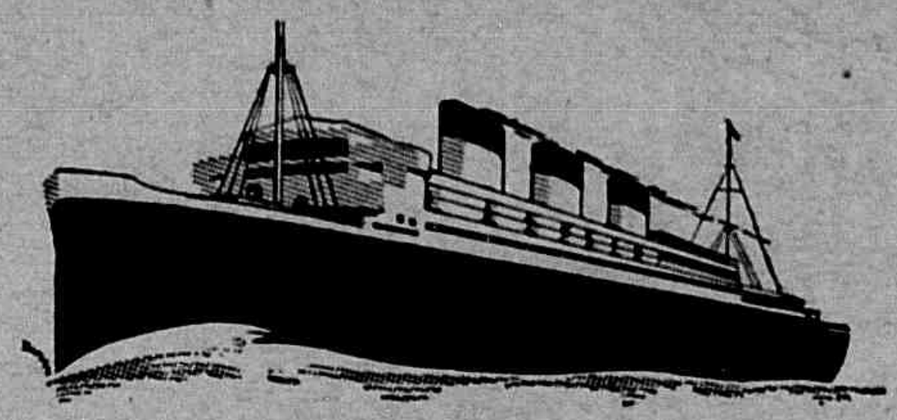

SERVIÇO REGULAR DE PASSAGEIROS EM EXTRA RAPIDOS PAQUETES DE LUXO
Proximas sahidas do Rio para

EUROPA		Santos, Montevidéo e Buenos Aires	
General Osorio	4 Dezemb.	España	30 Nov.
Cap Arcona	5 «	Madrid (*)	6 Dez
Monte Olivia	12 «	Cap Norte	11 »
España	20 «	M. Sarmiento	18 »
Madrid	24 «	(*) Escala tambme em São Francisco do Sul e Rio Grande do Sul.	
Cap Norte	31 «		
M. Sarmiento	9 Janeiro		

Serviço de carga
Informações com os AGENTES
THEODOR WILLE & CIA. LTDA.
Avenida Capichaba, n. 4 — (1º andar) — Victoria

«Revista de Materiaes de Construcção»

Recebemos o numero, relativo aos mezes de Agosto e Setembro deste anno, da «Revista de Materiaes de Construcção», que se edita na Capital do paiz sob a direcção dos srs. Drs. Aurelio Marinho e Albuquerque e José Marcello Moreira.

Bem feita, em bom papel, com muita materia interessante sobre o assumpto de que se occupa, amplo serviço photographico, a «Revista de Materiaes de Construcção» merece bem a leitura dos que apreciam os estudos, ventilados através das suas paginas.

Agradecemos.

Club R. «Saldanha da Gama»

Do sr. dr. Cid Etienne Dessaune, secretario geral do Club de Regatas «Saldanha da Gama», recebemos attencioso convite para assistirmos a 1a. Competição Nocturna de Natação, que se realizou no dia 16 do corrente ás 8 horas em sua piscina fluctuante e revestiu-se de grande brilhantismo pelo exito alcançado.

Agradecidos pela gentileza do convite.

POESIA

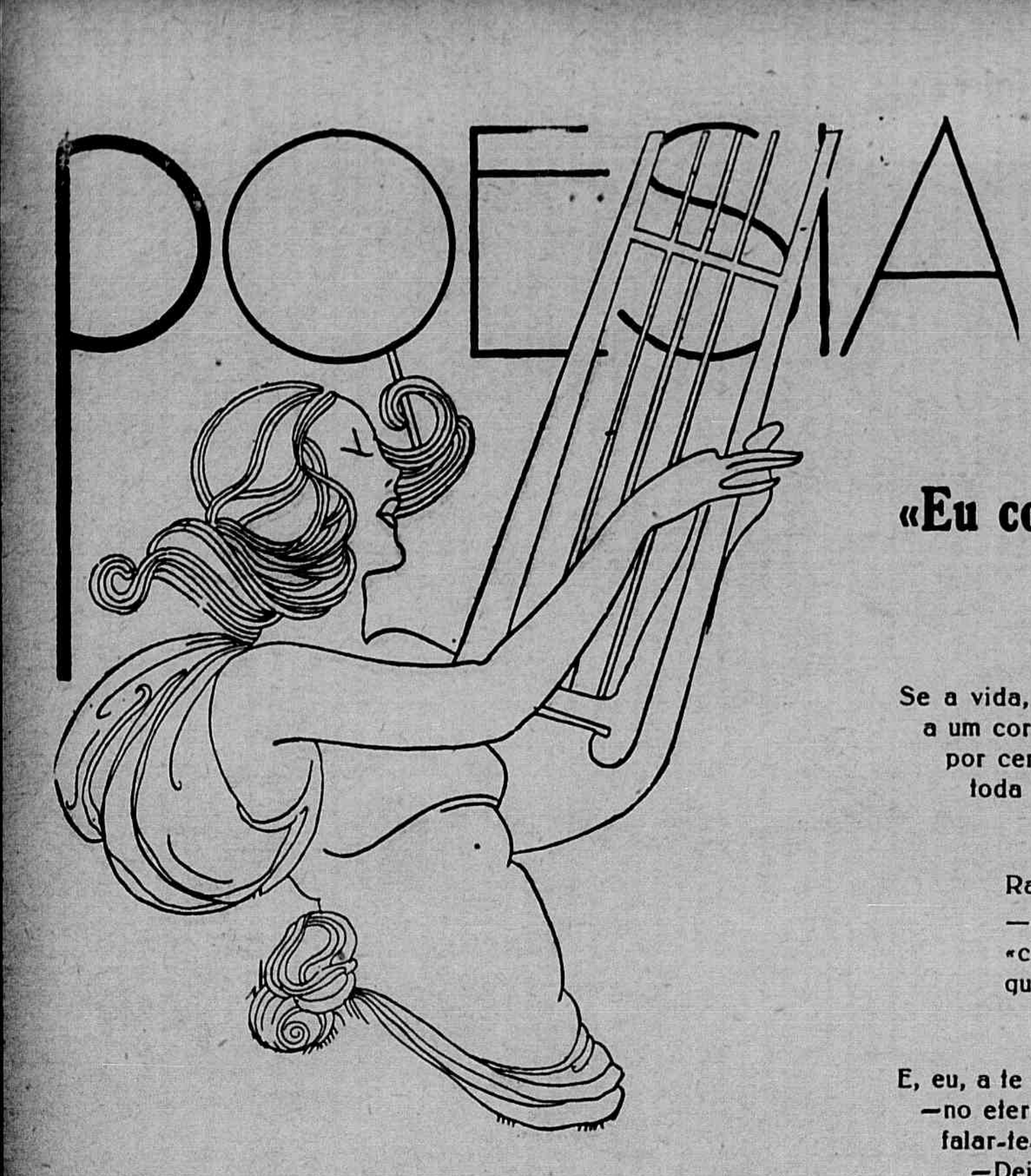

«Eu consagrei a minha vida?»...

AO SOLIMAR

Se a vida, meu amigo, consagraste
a um coração sincero, puro e nobre,
por certo conquistaste
toda a riqueza de quem ficou pobre!

Rasgou-se em tua vida o ceu da Eternidade!
—«Sou feliz! Sou Feliz!»—poderás proclamar:
«conquistei de uma vez toda a Felicidade
que encobre o Ceu, a Terra, o Espaço, o Mar!»

E, eu, a te applaudir, risonhamente,
—no eterno riso da desillusão—
falar-te-ei, assim, discretamente:
—Deixa um pouquinho para o teu irmão...—

Herauto de Oliveira

Historia antiga

As mamãs trazem sempre na memoria
uma historia comprida e bem bonita,
que a gente escuta na vida
e nunca mais esquece e é sempre a mesma historia,
ingenuamente comovida
de um moço pobre e de uma princezita.

«Era uma vez uma linda princeza...
E um moço muito pobre»,

E a gente cresce. E, fatalmente, um dia,
perdida, emfim, toda a ingenua certeza
de encontrar pela vida a princeza-Alegria,
a gente, então, descobre,
com piedosa tristeza,
que as mames trazem sempre na memoria
a mais humana e comovida historia
na phantasia que em verdade existe:

«Era uma vez uma linda princeza...
E um moço muito triste.»

Diogenes de Noronha

Despedida...

Que seja um beijo a nossa despedida,
Despedida de amor e de segredos:
Talvez o fim de todos os folguedos,
Que temos tido então, minha querida.

Deixa que eu beije a ponta dos teus dedos,
E nelles ponha a dôr desta partida,
P'ra que possa sentir, por toda a vida,
O teu perfume nos meus labios quedos.

A vida é mesmo assim: Felicidade,
Sonhos, Amor, Desillusão, Saudade,
Um mundo de desejos, nada mais...

Que seja um beijo a nossa despedida.
Adeus. Talvez p'ra sempre. Adeus, querida,
Perdeu-se o amor de quem te amou demais!

Abilio C. de Carvalho

EGOISMO

Lá fóra, no silencio da noite, os pingos dagua cahem devagarinho...

A canção da chuva é dolente...

O canto das minhas recordações é infinitamente triste e doloroso.

A luz fraca do abat-jour, clarear um retrato de homem, que está sobre a minha mesa de estudo.

E' elle.

Amei-o muito. Desprezei todos os prazeres do mundo, para ser unicamente delle. Enfeitei-me com vaidade, para que elle não visse na palidez das minhas faces, o grande sacrificio que eu fazia.

Dei-lhe meus labios, onde sempre havia um terno sorriso. Elle não soube recompensar o que recebeu e fugiu de mim.

Hoje, vivo sob o peso da minha grande dôr.

Todas as lagrimas que chorei, não bastaram ainda para apagar do meu coração o nome delle.

Quero odia-lo. Despreza-lo. Esquece-lo. Não posso. Quero amaldiçoar os beijos que tão apaixonadamente lhe dei, mas só consigo abençoa-los.

Se elle algum dia voltar, hei de expulsa-lo do meu lado. Hei de esbofeitear a mesma face que já teve meus beijos.

Mas... juro; prefiro vê-lo morto. Saber que os braços que fortemente me enlaçaram, ficaram rijos, e que os labios que beijei, ficaram frios.

Só assim, terei certeza que fui a ultima a receber os seus affectos.

Sou egoista...

Sou mulher...

NÉA MORGADE DE MIRANDA

"ROCKFELLINA"

INDICAÇÕES: LOMBRIGAS, SOLITARIAS, ANKILOSTOMOS, ETC.

Novo producto, de incontestavel exito na expulsão dos vermes intestinaes, principalmente os denominados «ascarides lumbricoides» (lombrigas).

Com base de oleo de chenopodium (essencia de herva Santa Maria) substancia muito empregada pelos Exmos. Medicos da PROPHYLAXIA RURAL e da humanitaria MISSÃO ROCKFELLER em todo o mundo, é a ROCKFELLINA uma feliz combinação dessa substancia, com a phenolph-taleina, de forma que, pela acção vermicida daquella e purgativa desta, se obtem facilmente a expulsão dos vermes intestinaes, não necessitando de qualquer outro purgativo, além do que sua acção «exito-secretora» assegura a inabsorpção do chenopodium pela mucosa intestinal, facilitando assim o seu poder «antihelmintico» e evitando os phenomenos da intolerancia. As pequenas perolas ROCKFELLINA são tomadas com prazer pelas crianças. Encontram-se em todas as Drogarias de S. Paulo e do Rio. Pelo correio, registrado 1 tubo 3$000. Pedidos á Drogaria Ribeiro, Menezes & Cia.— Rua Uruguayana, n. 91.—Rio de Janeiro.

LICÇÕES FACEIS POR CORRESPONDENCIA

para habilitação á profissão de guarda livros em 3 ou 4 mêses, com auxilio ao "livro-mestre": é extraordinario. 6ª edição, 23º milh. facil, de grande aceitação. Peça prospectos ao prof Jean Brando, R. Costa Jr. 4, S. Paulo. Junte envelope selado com seu endereço e diga em que jornal leu este anuncio. — Habilitei moços, moças, mesmo sem preparo. Tenho 1.000 alunos em todo o Brasil, Portugal, Africa e Asia; desejo mais e todos ficarão sastisfeitos; é comodo habilitar-se ao pé do fogo. O curso custa apenas 100$, o diploma de habilitação 100$, pagaveis em prestações de 20$000 cada uma.

CARTA A UMA AMIGA

Lucia,

Li tua cartinha suavemente perfumada, mas, cheia de segredos e queixas...

Não posso comprehender o motivo de teu pesar...

Por que tão grande transformação, querida?

Eras alegre, não sentias os revezes da vida, e hoje, pela tua missiva lilaz, concluí que vives n'numa melancolia incomprehensivel...

Quem sabe si esta carta tirará todo desgosto que te vae nalma?

Será saudade?

Ora, que seria de nós si «longe dos entes que amamos», não sentissemos saudade? Então este modo de viver não se chamaria vida.

Quem vive sem sentir a vida, não vive...

Vida sem amor, sem ciumes, sem saudade...

Saudade! Penso, querida amiga, ser essa a unica razão de tua tristeza... Não te importes, porém, com a saudade... Procura esquecer, para que assim ella deixe de subsistir...

Que maravilha a gente tornar-se indifferente a tudo... Não ter amores, nem sentir saudades...

Esquecer tudo, Lucia... Achar que este mundo nenhum attractivo exerce sobre nós...

Tornar-se insensivel a tudo e a todos...

Assim, tornando-nos indifferentes á vida, deixaremos de senti-la...

Então desapparecerão a saudade, as paixões...

Não te deixes enganar pelos encantos do mundo... Espreita-os de longe, bem de longe... Que sublimes as cousas assim olhadas!...

Lucia, quando a tristeza invadir tua alma, lembra-te, querida, desta cartinha tão facil de ser comprehendida por quem ama,

Tua

REGINA

Francisco Giffoni & C. — Rua 1º de Março, 17 — Rio

Chronica espirita

(A' minha bôa mãesinha)

O Bom Pegureiro, quando de passagem por este orbe, aonde viera numa missão especial, preconizou, a plenos pulmões, como pedra angular e base fundamental de sua doutrina grandiosa, a Caridade; affirmando com segurança ser, de todas as virtudes, a mais sublime, e, bem assim, a mais efficaz para despir o homem de suas imperfeições e impurezas.

Muita razão tinha Jesus para, constantemente, falar neste nobre e sublime sentimento, pois, sem duvida, via o Mestre, com as suas vistas percrutadoras de espirito evoluido, a desordem e a falta de amor que mais tarde viriam ser implantados na face do mundo, bem como o desentendimento reciproco das creaturas em vista do abrigo que dispensariam á maledicencia, fazendo do coração um ninho de viboras, e do cerebro, um fóco de germens productores das perigosas epidemias da alma.

E, como vemos, quem foi que levantou, em nossos dias, o seu throno? o amor, ou o odio?

O odio; porque o homem fez deste inimigo do progresso, o agente directo de suas acções, visando com ellas imprimir valor á carne, dando desta forma expansão aos vicios, raizes profundas das hervas damninhas que, infelizmente, ainda no presente, encontram terreno para medrarem e adubo para vicejarem. As arvores das virtudes suffocam; de todas as melhores; que caso crescessem, florescessem e frutificassem, serviriam para acolher á sua sombra amiga os cansados viajores da estrada da vida, e, tambem, aos famintos, offerecer os seus sazonados frutos mitigando-lhes a fome.

João Evangelista, o saudoso Apóstolo, que esteve desterrado na Pathmos, quando comparecia a qualquer reunião dos discipulos, tinha por discurso de sempre, a seguinte expressão «amae-vos uns aos outros», enfeixando, nesta maxima, toda a grandeza que nos reserva para o futuro e todo o futuro que nos reserva esta grandeza; tirando a conclusão de que só nella é que se encontra o cauterio, que, profiquamente, debella os males do organismo espiritual.

O samaritano, com o seu coração saturado de amor e com sua alma vibrando de emoção, mormente quando presenciara o quadro: do doente extendido no caminho vicinal entre Jerusalem e Jericó, nos diz firmemente, convictamente, que o verdadeiro christão é aquelle que tem a alma voltada para o Bem e não aquelle que se enrotúla com o nome desta seita; pois, perante Deus, ninguem se mostra verdadeiro pelo que na Terra seguiu, mas, sim, pelo que fez de bom.

A cada um segundo as suas obras. E' esta a bussola que, collocada no batel singrador dos mares da vida, nos indica o rumo mais seguro para onde devemos navegar em busca das preciosidades celestiaes.

Passos Lyrio

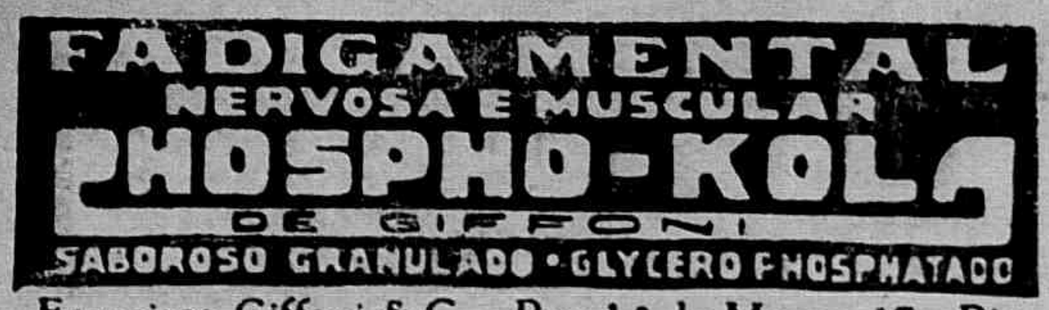

Francisco Giffoni & C. - Rua 1.º de Março, 17 - Rio

FORMIGUINHAS CASEIRAS

Só desapparecem com o uso do "BARAFORMIGA 31" que attrae e extermina as formiguinhas caseiras e toda especie de baratas, e que por ser liquido, é o unico que acaba com as baratinhas miudas que tanto estragam os moveis e mancham os espelhos.

"BARAFORMIGA 31"

ENCONTRA-SE NAS DROGARIAS E PHARMACIAS

Vidro pelo Correio — 4$000.

Pedidos a Lima Carvalho, Caixa 1248 — Rio.

PALMARES

Os negreiros navios vinham singrando mares cheios de filhos da Etiopia. E quando a nostalgia os atacava, elles dançavam para matar a saudade da terra que se distanciava. Apesar da maldade do homem, os predestinado chegaram á terra do tupy para mais tarde ajudar a construil-a. A' sua chegada o dynamismo predominou e as lavouras se multiplicaram. Ao primeiro contacto com a gleba ainda virgem, os negros historicos não mais eram attingidos pelo banzo, porque já idolatravam o berço de seus filhos. Mas o portuguez ocioso não se contentava com o excessivo trabalhar dos negros. Sem conforto e tratados como cães, ainda os submettia ao azorrague. Um dia, porém, elles se reuniram e se dirigiram ás terras das palmeiras. Emquanto a metade de seus irmãos luta, heroicamente, contra o invasor hollandez, outra metade forma uma republica onde a escravidão não existia. Ali, nos Palmares, todos trabalhavam sem o regimen do servilismo.

Zumbi os dirigia numa melhor forma de vida. E juraram não mais voltar aos latifundios dos senhores feudaes. «Daqui»—diziam elles—«só sahiremos mortos.» Desde o dia em que os negros se agruparam, as lavouras de cannas começaram a morrer e o dynamismo desappareceu nos latifundios. A reacção, todavia, veio. O forte sempre tripudiou sobre o fraco. E começou a luta. Custou bem caro o triumpho dos senhores feudaes. Cada expedição que cahia sobre os Palmares era completamente dizimada. E assim, num duello homerico, foram vinte e quatro expedições derrotadas pelos bravos dos Palmares. Durou 10 annos a defensiva dos negros historicos. Já exhaustos, lutando como vinham ha dois lustros, preferiram morrer a viver sob o systema da escravidão.

Palmares — é uma bella e vigorosa pagina de nossa historia.

MILTON NUNES DA SILVA

---

* * * A felicidade está na doçura do bem, distribuido sem idéa de remuneração. Ou, por outra, sob uma formula mais precisa: a nossa felicidade consiste no sentimento da felicidade alheia generosamente creada por um acto nosso.

Ruy Barbosa

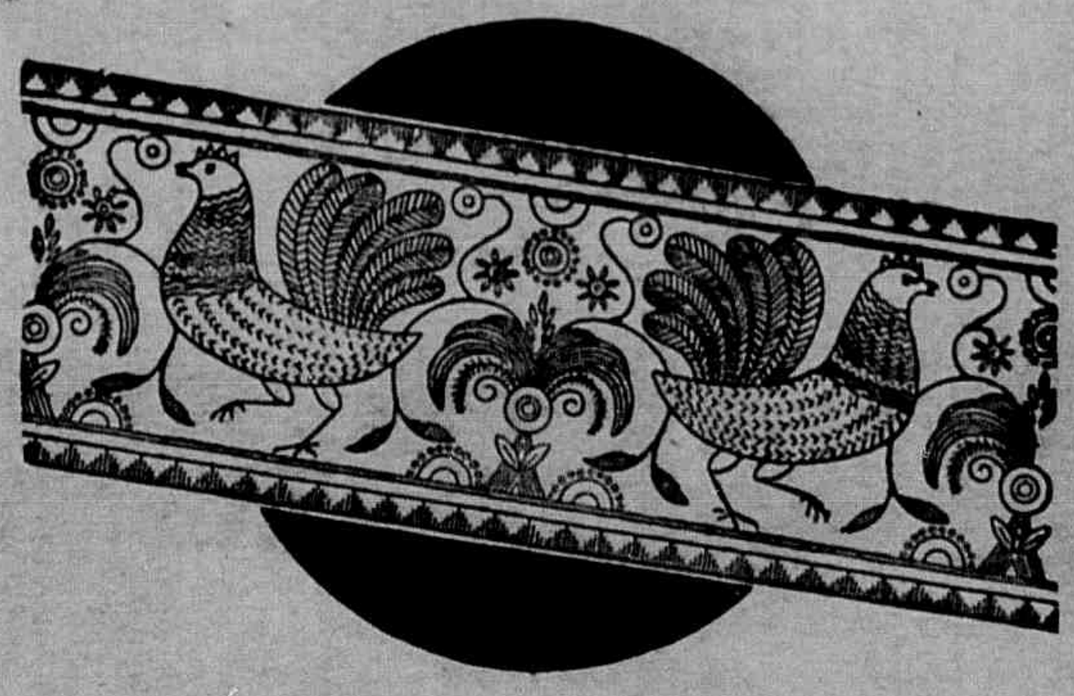

A SENHORA QUER BORDAR ESTE DESENHO?

POIS visite uma loja de linhas e compre o folheto colorido "Bordados Modernos para Alegrar o Lar". Além do desenho, a Sra. nelle encontrará tambem o decalque e a receita do ponto, com as indicações das linhas. Procure hoje mesmo, o seu exemplar. E para ganhar tempo, escolha logo as meadas necessarias de Torçal (Perola) marca "Ancora". Esteja certa de que este torçal é o mais conveniente. E' macio, resistente e nunca perde sua côr, mesmo depois de lavado. Com Torçal (Perola) marca "Ancora", todos seus trabalhos durarão mais tempo, sempre com a mesma apparencia.

Si seu fornecedor não tem este folheto, escreva á Machine Cottons, Ltd. C. Postal 641 R. de Janeiro, mandando 800 réis em sellos.

Linhas marca ANCORA

Torçal (Perola)

ATRAVÉS DOS PRELOS

O PEQUENO CESAR — W. R. Burnett — Cia. Editora Nacional—São Paulo.

Ha dias anotamos num dos jornaes de Victoria, um volume romanceado sobre a organização «gangster» na America do Norte emquanto durou a lei-secca, de ha pouco, revogada. Era o seu autor Armitage Trail e intitulava-se «Scarface.» Edgard Wallace tambem já escreveu sobre o mesmo assumpto em dois livros. Hoje, cabe a vez a W. R. Burnett, cujo livro — «O Pequeno Cesar»—é lançado, em versão brasileira, por Monteiro Lobato, esse incansavel divulgador de coisas interessantes, a maior figura da campanha das boas traducções. O volume foi incluído na serie negra com exclusividade para a Companhia Editora Nacional. E' como o que acima referimos um romance de acção, de aventuras bem urdidas. Mandará, terá o dominio, aquelle que souber manter nas mãos o sceptro, custe o que custar, muito embora tenha contra si as «gangs» rivaes e consequentes metralhadores de sangue frio e audacia inegualaveis. Burnett não enfada. Consegue com um assumpto explorado, prender a attenção do publico amigo de aventuras barulhentas, com a astucia de Vetori, a elegancia de Joe ou a sobriedade de Cesare Bandelo.

YAMA—Alexandre Kuprin—Ed. Guanabra —Rio de Janeiro.

Ha annos, o chronista Humberto de Campos, em plena força do seu talento e em começo da mudança que o tornou de cinico em piedoso, de atheu em adepto da doutrina de Jesus Christo, quando começava a renegar o Conselheiro XX, escrevia uma chronica sobre a regulamentação do meretricio, assumpto então em fóco.

E foram suas então essas palavras: «Ha, aliás, sobre esta materia toda uma literatura a ser consultada. E' notavel, por exemplo, no genero, para estuda-la sob um aspecto sympatico e humano, o celebre romance de Alexandre Kuprin, «Yama.» A vida dos alcouces está ali, inteira, pedindo um pouco de piedade para as pobres infelizes que nelles apodrecem e que foram conduzidas para ali e são ali mantidas pela hypocrisia da gente honrada que vive aqui fóra.» Humberto de Campos, leu a traducção franceza «La fosse aux filles.» E deixou, com a sua referencia, muita gente com vontade de ler tambem o livro do escriptor russo. Só vontade, tal a difficuldade para se conseguir entre nós uma edição franceza. Talvez tres annos se hajam passado. Agora, a Livraria Guanabara, edita a versão brasileira feita cuidadosamente por Elias Davidovith, o conhecido traductor. E assim lemos «Yama»... Lanternas vermelhas que se acendem por sobre portaes... E' a vida nocturna do lupanar que se inicia. Existencias que se estiolam, almas que se atrophiam nos sentimentos mais puros e nobres no commercio vil, no mercado humilhante e torpe para onde foram levadas por força das «normas ethicas» e directrizes de uma sociedade que diz e apregôa a caridade, que propaga uma moral que não pratica... Isto é «Yama.» Um livro triste, profundo humano, dolorosamente real... (THM)

INFORMAÇÕES LISONGEIRAS

O habil clinico pelotense dr. Salvador Balreira, possuidor de uma das clientelas mais numerosas de Pelotas, enviou o attestado que abaixo transcrevemos sobre os effeitos beneficos do PO' PELOTENSE.

Pelotas—Amigo e collega Araujo. — Relativamente ao PO' PELOTENSE venho-lhe dar informações que, não pódem ser mais lisongeiras, tendo em vista os bons resultados por mim colhidos em minha clinica.

Nos casos de Assaduras de Creanças e das senhoras, molestias essas tão frequentes durante o verão, o seu effeito é maravilhoso. Em muito pouco tempo corta a marcha invasora da molestia, restituindo á creança o socego e a tranquillidade. Tenho tido innumeras occasiões de verificar estas minhas asserções e por isso emprego frequentemente o PO' PELOTENSE nos casos de minha clinica onde ha sua indicação, curar ou prevenir as assaduras. O seu preço modico o põe ao alcance das bolsas mais modestas.

Com estima firmo-me Amigo e collega—Dr. Salvador P. Balreira.

Confirmo esse attestado. Dr. E. L. Ferreira de Araujo. (Firma reconhecida).

Licença N. 54 de 16 de Fevereiro de 1918.

Vende-se em todas as Pharmacias e Drogarias do Brasil.

Deposito geral : DROGARIA SEQUEIRA—Pelotas—Rio G. do Sul

Fala o Medico:

Ventre volumoso
Somno agitado
Ranger dos dentes
Comichão no nariz
Vomitos - Colicas
Inchação no labio superior
Ora pallido, ora corado
Irritabilidade de genio

Tudo são symptomas de
LOMBRIGAS E VERMES
Só podereis exterminal-as
dando-lhes um

TIRO SEGURO

O TRADICIONAL REMEDIO PARA ADULTOS E CRIANÇAS

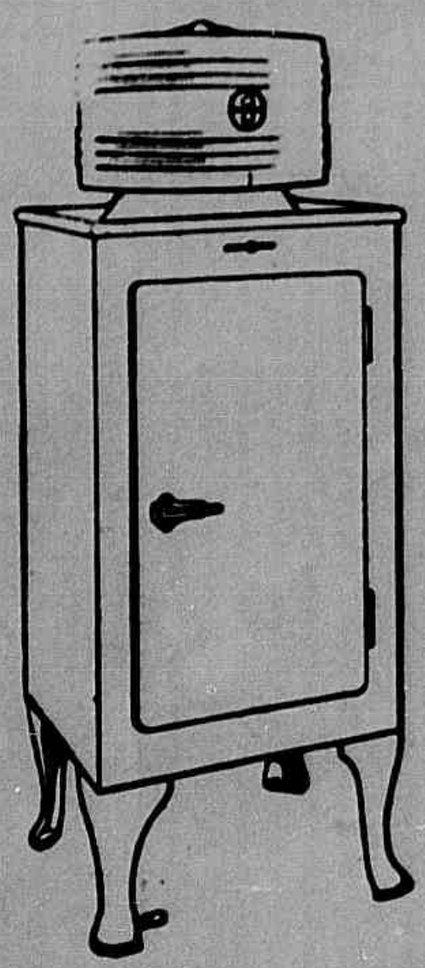

Modelo "De Luxe" X-5. Moderno, elegante, ultra-silencioso. O ideal para familias grandes.

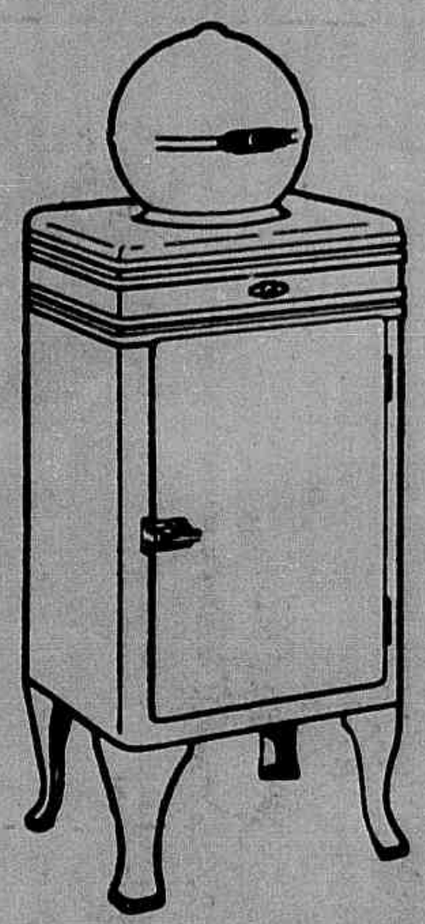

Modelo X-4. Durabilidade, economia, elegancia e conforto.

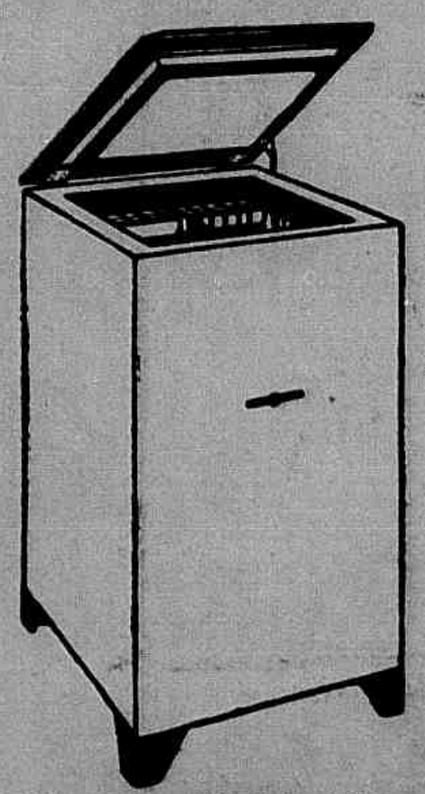

Mascote — Modelo LK-2. O mais economico dos refrigeradores.

Conhece a versão moderna da LAMPADA DE ALADDIN?

HA milhares de annos, com a sua lampada maravilhosa, Aladdin provocava a apparição de um poderoso genio, prompto a satisfazer todos os seus desejos... Hoje, com um refrigerador G. E., a dona de casa, ao simples apertar de um botão, evoca um servidor fiel — frio constante e uniforme — prompto a proporcionar-lhe saúde, economia, conveniencia...

E estas são apenas algumas das vantagens que esses refrigeradores offerecem. Na serie General Electric encontrará o refrigerador que lhe convém. "Mascote" para pequenas familias; outros, para familias maiores. Mas, seja qual fôr o modelo de sua preferencia, sempre encontrará no refrigerador G. E. os mesmos caracteristicos que firmaram o seu conceito mundial: temperatura scientificamente correcta, sempre abaixo de 10 gráos centigrados... alimentos conservados indefinidamente em todo o seu sabor original e valor nutritivo... E além de tudo isto... uma garantia de 4 annos!

Peça informações ou uma demonstração a qualquer dos nossos auxiliares ou telephone para o escriptorio da:

COMPANHIA CENTRAL BRASILEIRA DE FORÇA ELECTRICA

PHONE 664