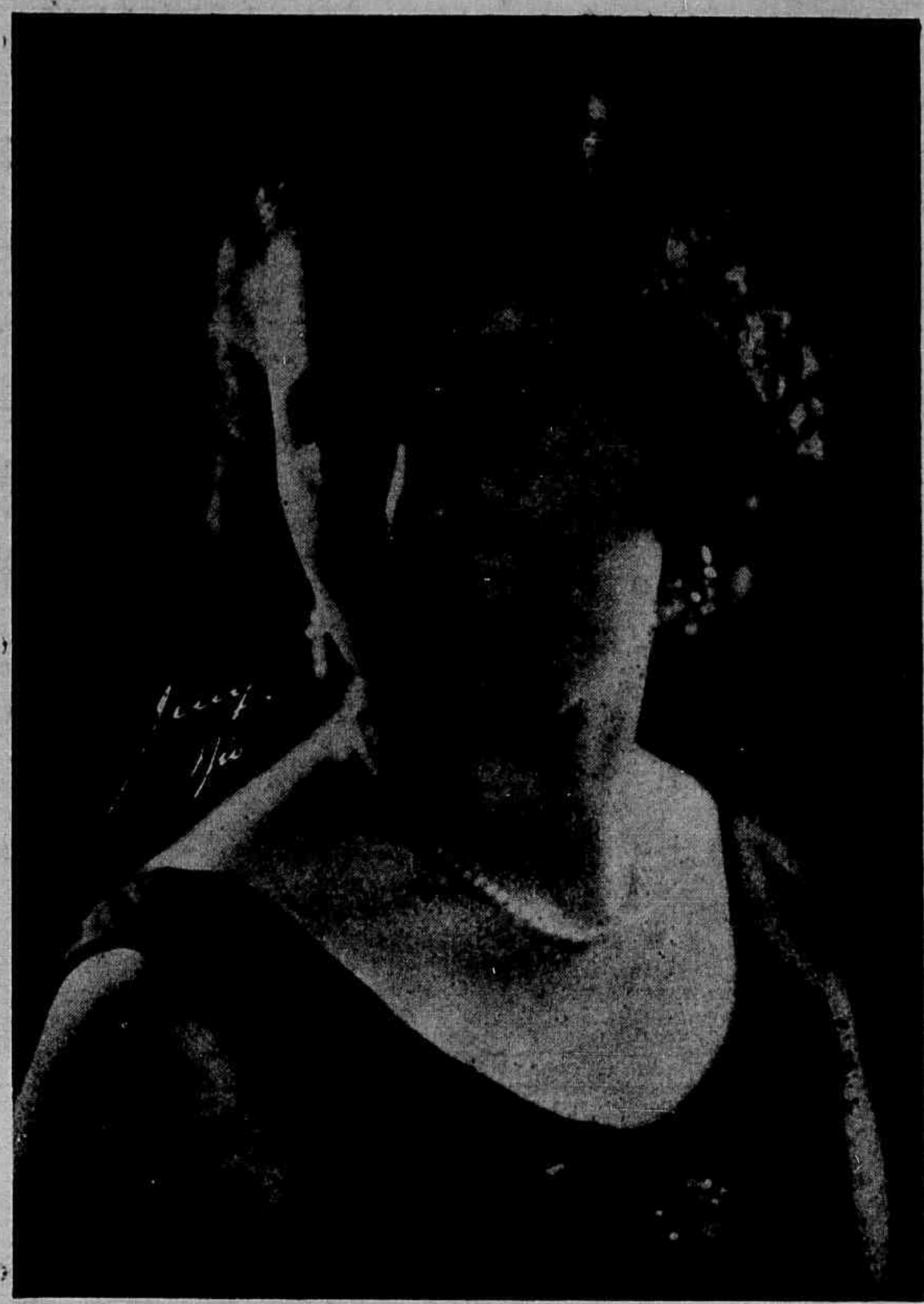

Vida capichaba

- Mas que maldade, Lili! Será possivel que você recuse sempre meus convites para o banho?
- Não insistas, Jorge; nem penses mal de mim - mas hoje é impossivel.

Não atino com a recusa systematica da pequena. Não põe maillot nem por decreto... Será que ella tem alguma cicatriz ou... Qual! A mana Sinhá é quem vae me decifrar esse enigma.

- Querida Sinhá! Que milagre é esse?! Tão cedo aqui por casa, hoje?
- Lili! Vim buscar você para o banho de mar! Vamos?!

- Não avalias como soffro, tendo de recusar todos os convites. Mas com este ventre enorme de aleijada nunca poderei dispensar a cinta, nem vestir roupa de banho, vês?
Eu sou muito infeliz!

- Não se afflija, Lili. O ventre distendido assim é consequencia dos seus incommodos de mulher, ou mau funccionamento dos ovarios. E para isso ha um remedio unico, insubstituivel - A SAUDE DA MULHER?

- Lili, meu bem! Ora, afinal! Parece um sonho! E como estás linda!...

- ... E não esqueça que os nomes a gravar nessas allianças são Lili e Jorge!

A SAUDE DA MULHER

O GRANDE REMEDIO DAS DOENÇAS DE SENHORAS

Vida Capichaba

M. LOPES PIMENTA — Directores: — CARLOS MADEIRA

PAIZ DE POETAS

Vive-se a repetir que somos um paiz de poetas.

Quem poderá negál-o?

No Brasil bastava, inda ha pouco, que se livesse feito o curso primaria e conhecessem tres regras de versificação para publicar um livro.

Com o advento do futurismo, nem isto é necessario: basta saber escrever com alguns erros de syntaxe e orthographia.

E os poetas que não escrevem? Os que improvisam trabalhando nas roças, ao acroama das enxadas eantando na gleba feraz, ou desperdiçam junto á fogueira thesouros de ironia e sentimentalismo, até o cantar dos gallos, nas noites de desafio ponteadas de risos e de quebros repinicados de violas?...

O poeta, em nossa terra é um producto espontaneo: nasce como o mamoeiro das derrubadas. É filho da exuberancia do sólo e da claridade do céu.

Mas bastaria a maravilha do scenario para engendrar os actores? — Não.

A poesia vem de uma sensibilidade exagerada morbida; de um estado ancioso particular, de almas insatisfeitas — e nos somos uma raça cheia de aspirações e anciedades vagas.

Descendentes do branco mediterraneo, sonhador em face dos mares, do indio livre e indolente, do negro feitichista e triste, temos a esthesia aguçada dos mestiços e, dentro das almas incomprehensiveis, o combate obscuro de tres hereditariedades divergentes.

Predomina o branco nos nossos caracteriscos ethnicos e animicos, assim como na civilisação occidental a que facilmente nos amoldamos, mas — ah! — como sentimos todos, dentro de nossos desejos selvagens da liberdade indomita, sem senhor e sem leis, em corridas aventurosas por dentro do matto! Como nos lembramos ainda, com a memoria phylogenetica da raça, das indolencias do cauim e da rêde de tucum balançada entre duas arvores ou banzamos, na saudade de uns vultos de palmeiras, acenando na beirada de um deserto ardente, sonhando caçadas de elephantes ou jongos pela noite afora, aos clarões vermelhos das fogueiras, onde, num circulo de guerreirosnus e armados de lanças, as negras reluzentes de oleoquebram peneiradamente, rebolindo num sensualismo brutal de batuques aphrodisiacos!

Quem não será torturadamente poeta, tendo nos pulsos as cadeias ferreas de uma organização social evolvida e sentindo dentro das veias os combates barbaros de tres raças aventurosas, sensuaes e tristes?

Almeida Cousin

Numero 348 — Victoria, 15 de Setembro de 1933 — Anno XI

Redacção e Administração: Avenida Capichaba, 28

Telephone C. 117
Assignatura annual 25$000

Caixa 131
Avulso 1$000

Casa «Italia»

Guilherme De Prá

AGENTE E DEPOSITARIO DOS AFAMADOS RADIOS

CROSLEY

E DAS INSUPERAVEIS MOTOCYCLETAS

«Harley Davidson»

CAIXA POSTAL 3827 — TELEPH. 158

Endereço Telegraphico «MOTOCYCLO»

Rua do Commercio, 6

Victoria

EST. DO ESPIRITO SANTO

Nocturno

Para «Vida Capichaba»

Por que eu sinto
o effeito tão prompto desta dôr
que agora me sangra e tortura?
E' que se foi meu dôce amôr!
Elle morreu no mez de junho...
Mez de ventura...
de S. João!

.....

E o meu querido amôr se foi,
como dos corações
se vão as illusões!

.....

Lá no allo, a lua
passeia branca e fria...
tão fria, como a minhalma
E tão branca, como a paz
que de mim se foi em calma,
num dia
que me traz
amargas recordações!
E não voltará jamais,
p'ra cicatrizar minha dôr,
a dôce paz,
que se foi,
um dia,
com o meu amôr
—o meu bemdito amôr!

Vandick

Coração

Eu já o possuí, vibrante no peito. Já o tive piedoso e cheio de bondade. Era uma taça transbordando carinho. Não conhecia o mal, nem a ingratidão. Viveu como uma flor, destribuindo perfume. Viveu como uma santa, dando a tudo, o perdão.

Hoje, o meu coração é um tumulo fechado. E' um relicario onde só existem maldades. E' um abismo insondavel onde tudo que é ruim e que é máu vegeta sob a luz bendita da Dôr!

Já não treme mais ante a dor humana. Tudo que é casto e que é puro ele tenta destruir. Se não destróe, profana!

Ele é uma dessas tabernas sem mesas de marmore, sem cadeiras, que ficam situadas nos arrabaldes dos crimes misteriosos...

Pelas paredes, vêm-se rabiscos grotescos de carvão. Sinais de pontas de facas e manchas de sangue. Teias de aranha, muito mal tecidas, — até as aranhas do meu coração não sabem tecer, são más...

Pelo assoalho imundo, torto, cheio de altos e baixos, ha pontas de cigarros baratos e charutos mordidos, dando-nos a impressão de que, quem os mordeu, era um tipo ruim, cheio de maldade e perversidade.

A sua unica alegria é ver o sofrimento da humanidade, Vive contente quando sente a voz de alguem pedir um pão por caridade.

Foi o mundo que o fez assim.

E o mundo agora o tem que suportar com todas as suas investidas de um revoltado. E' filho seu. Aprendeu a ser ruim e máu com o seu proprio mestre.

Pois, ante os obstaculos da Vida, o meu coração encontrou em cada semelhante um punhal, que lhe abriu, impiedosamente, a grande ferida do Mal.

Agora, tem que ser esse o seu destino fatal. E será ruim até o dia final!

Ele não perdôa a ninguem. Ao contrario, amaldiçôa a todos que procuram fazer o bem.

E os clamores, as ancias, as lagrimas dos aflitos, ele humanizou tudo, transformando as dores do mundo em gritos de alegrias e as alegrias, na impassibilidade estatica dos granitos!

E' assim o meu coração!...

GUSTAVO WELLINGTON

VITAMONAL

DO

Dr. Mascarenhas

Ás senhoras anemicas dá cores rosadas e lindas!

Tonico dos NERVOS
Tonico dos MUSCULOS
Tonico do CEREBRO
Tonico do CORAÇÃO

Um sò vidro vos mostrará sua efficacia

Alguns dias depois de uso do "Vitamonal" é sensivel um accrescimo de energia physica, de JUVENTUDE, de PODER, que se não experimentam antes. Este effeito é muito caracteristico, por assim dizer, palpavel e contribue em extremo para levantar o moral, em geral deprimido, dos doentes, para os quaes o remedio é particularmente destinado.

Depois sobrevem uma sensação de bem estar, de bom humor, de vigor intellectual. As idéas apresentam-se claras, nitidas, a concepção mais rapida e viva, a expressão e a traducção das idéas mais faceis, mais abundantes.

O augmento do appetite acompanha estes phenomenos, e, no fim de pouco tempo, ha um augmento sensivel de peso.

A' VENDA NAS PHARMACIAS E DROGARIAS

Deposito Geral: DROGARIA BAPTISTA

Rua 1.° de Março, 10 - Rio de Janeiro

Fiammegiando L'Aurora

E' este o titulo do livro do brilhante aedo italiano, Omero Vecchi (Luciano Fulgore), cuja leitura devemos á gentilesa do nosso amigo e assignante sr. Francisco Crema, de Baunilha, onde nos obsequia como representante de nossa revista.

São versos suaves, delicados, onde o autor se revela de uma sensibilidade requintada, de par com uma agudeza de espirito digna de nota.

A despeito da pouca facilidade com que lemos o idioma de Omero Vecchi, pudemos lobriga-lo um artista insigne, de meritos inconfundiveis, o que não constitue exagero nenhum de nossa parte, por isso que o autor, ha bem pouco tempo, logrou esmagadora vitoria num concurso instituido pela «Stanza del Libro» de Roma, em que se exaltava a Italia actual.

Desse concurso demos noticia em um de nossos numeros anteriores, e, oportunamente, publicaremos a poesia que lhe deu a palma da vitoria, bem como o seu retrato que acaba de nos ser enviada pelo seu mui digno tio e nosso amigo sr. Crema.

UM ATTESTADO

O conhecido estancieiro sr. major João Fernandes Braga enviou o attestado abaixo sobre a efficacia do PO' PELOTENSE.

Estação de Cerrito.

Illmo. sr. dr. Ferreira de Araujo. Attesto que tenho empregado em pessoas de minha familia e noutras o PO' PELOTENSE, sempre com os mais satisfactorios resultados. Podeis fazer o mais conveniente uso do que venho attestar.

Vosso patricio e amigo *João Fernandes Braga.*

Confirmo esse attestado. Dr. E. L. Ferreira de Araujo. (Firma reconhecida).

Licença N. 54 de 16 de Feveiro de 1918.

Vende-se em todas as Pharmacias e Drogarias do Brasil.

Deposito geral: DROGARIA SEQUEIRA—Pelotas—Rio G. do Sul

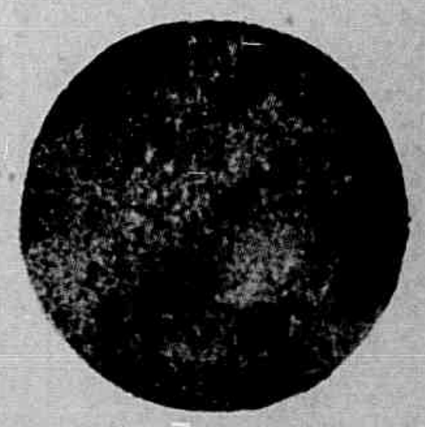

«VIDA CAPICHABA»

Publicação fundada em 1923, da Empresa Graphico —Editora «Vida Capichaba»

Director: M. Lopes Pimenta
Redactor-chefe: Carlos Madeira

EXPEDIENTE

Assignaturas:

Numero avulso.....	1$000
Semestre.....	15$000
Anno.....	25$000

As assignaturas terminam sempre em 30 junho ou 31 de dezembro.

Annuncios.

1 pagina.....	120$000	CADA UMA VEZ
1|2 «	60$000	
1|3 «	45$000	
1|4 «	35$000	
1|8 «	20$000	
Capa (1ª pagina interna).....	150$000	
« (2ª » «	120$000	
« (pagina externa).....	180$000	

Redacção e officinas:

Avenida Capichaba, 28—Victoria—E. Santo
Caixa postal, n. 3853

TELEPHONE C. 117

SUCCURSAES:

NO RIO DE JANEIRO — Avenida Rio Branco, 137 — 1º andar.—*A Ecletica.*

EM S. PAULO — Rua Tres de Dezembro, 12—2º andar.

EM PORTO ALEGRE — Rua dos Andradas, 1.075 — 2º andar.

NA BAHIA — Rua Chile, 16.

Sãos como os dentes d'um menino

O DENTOL (agua, pasta, po, ou sabao) é um dentifricio ao mesmo tempo poderosamente antiseptico e dotado de um perfume muito agradavel.

Creado segundo os trabalhos de Pasteur, dá firmeza ás gencivas.

Em poucos dias, dá aos dentes uma alvura excepcional. Purifica o halito e é particularmente recommendado aos fumadores. Deixa na bocca uma sensação de frescura deliciosa e persistente.

O DENTOL encontra-se á venda em todas as boas casas vendendo productos de perfumaria e em todas as pharmacias.

Dentol

Depositarios para todo o Estado

G. ROUBACH & CIA.

Vitória **E. E. SANTO**

Voiles os mais modernos encontram-se em variadissimo sortimento nas

Casas PERNANBUCANAS

POR ESTES DIAS...

A loja da Avenida Capichaba terá á disposição da sua distinta clientela um gabinete com os melhores e mais modernos Figurinos Extrangeiros.

Av. Capichaba, 41, 43 - Rosario, 2, 4, 6. Fone 156 e Vila Rubim Fone 292.

Elles e Ellas

Elle agora anda de camisa verde.

Ella, entretanto, é mais integralista do que elle, e não veste camisa verde porque não viu moças assim, mas arranjou um vestido verde e anda com elle em todos os cantos da cidade.

O verde não representa somente o integralismo, ás vezes, esperança...

Mlle. desejou ir ao baile branco.

Esse desejo foi manifestado ás colleguinhas que nos vieram contar. Não compareceu porque elle está no interior do Estado.

Este gesto é significativo. Ainda mais quando soubemos que a «toilette» de Mlle. estava promptinha...

Está chegando o calor. Dias quentes em Victoria. A Praia Comprida, aos poucos, vae ficando concorrida.

Muita attenção: breve daremos um passeio por lá.

Elle esteve aqui uma semana apenas conhecendo Victoria. E depois regressou ao Rio, naturalmente encantado com o trabalho da natureza.

Elle ficou. Mas, parece-nos que não resistiu e foi tambem, dias depois. São effeitos da natureza, por que não ha facto mais natural do que esse.

DIALOGOS

NO BAILE

Ella—Qual a sua profissão?
Elle—Medico de crianças.
Ella — Desculpe-me. Mas, pensei que o senhor fosse astrologo...

NA LIVRARIA

—De que são feitas as caiçaras?
—De madeira...

ENTRE FAMILIA

O PAE—Você é promotor?
O FILHO—E o senhor tambem
OS DOIS AO MESMO TEMPO — Nós somos *promotor*
—De quem se trata?

NA RUA

O portuguez—Estupoire. Em todos os lugaires os bulcões causam transtorno á sociedade.
O capichaba—Mas aqui não ha vulcão.
O portuguez—O senhoire dulegado...

ENTRE MOÇAS

—Geralmente as considerações em torno de um individuo surgem depois de sua morte. Imagine você que só hoje vim saber que o velhinho das alterosas era solteiro.
—E que tem você com isso?
—Era um optimo partido. E demais... os velhos estão em moda.

Quereis vossa photographia nesta revista? Procurai Marcos, photographo da «Vida Capichaba».

Indigestão

Cessam rapidamente as más consequencias do excesso de comida e de bebida e restabelece-se o bem estar geral graças á acção do

'SAL DE FRUCTA' ENO

Pode ser tomado diariamente. Não crea habito.

PENSAMENTOS DIVERSOS

DE GILBERTO AMADO

O maior traço da sabedoria e de grandeza de um homem é essa faculdade de não se illudir a si proprio.

A vida de Christo é a vida da humanidade numa miniatura eloquente. E' verdadeiramente uma lição. Nós temos a nossa agonia no deserto, a nossa paixão encontramos talvez Magdalena, que nos perfuma de oleos aromaticos os pés fatigados. Subimos ao Calvario. Nunca, com certeza, ao ceu.

O coração do homem não aprendeu com o Mestre que deu o seu coração como ensinamento.

A civilização é o equilibrio collectivo de egoismos individuaes.

DE GRAÇA ARANHA

No Brasil, no fundo de toda a poesia, mesmo liberta, jaz aquella porção de tristeza, aquella nostalgia irremediavel, que é o substracto do nosso lirismo.

Se a Arte é inseparavel do homem, se cada um artista mesmo rudimentar porque é um creador de imagens e formas subjectivas, a Arte nas suas manifestações recebe a influencia da cultura do espirito Humano.

O homem oppoz-se ao Universo, fugiu á realidade permanente, deformou a visão dos objectos, a politica armou-se da clava de igualdade e a literatura exprimiu a dôr da não conformidade com a vida.

DE SCHOPENHAUER

Si um Deus fez este mundo, eu não gostaria de ser este Deus: a miseria do mundo esfacelar-me-ia o coração.

A angustia e o arrependimento causados pelos nossos actos não são muitas vezes outra coisa sinão o receio das consequencias.

AFFECÇÕES PULMONARES E DAS VIAS RESPIRATORIAS EM GERAL
KOCHCIDINA

GRIPPE·NEVRALGIAS·DÔRES EM GERAL
CALMANTINA
COMPRIMIDOS DE GIFFONI
ACTUAM SEM DEPRIMIR O ORGANISMO

Francisco Giffoni & Cia. — Rua 1° de Março, 17 — Rio de Janeiro

Sempre tem em casa o Peitoral de Angico

Que as proprias crianças receitam umas ás outras

Lêde o que diz o sr. José Maria Bento, activo industrial estabelecido nesta cidade, á rua Andrade Neves n. 108.

«O abaixo firmado declara que ha muito tempo costuma recorrer ao preparado PEITORAL DE ANGICO PELOTENSE quando em sua familia acha se alguem doente de tosses, bronchites, resfriados, etc. Sempre este optimo remedio lhe tem prestado relevantes serviços, acalmando as tosses, fazendo desapparecer rapidamente a bronchite e restituindo a saude e o socego ao doente.

A criançada toma o com verdadeiro prazer, o que já é enorme vantagem para a medicação das creanças — *José Maria Bento.*»

Confirmo estes attestados. Dr. E. L. Ferreira de Araujo (Firma reconhecida).

Licença N. 511 de 26 — 3 — 906.

Deposito geral: DROGARIA SEQUERIA — Pelotas — Rio G. do Sul.

Vende-se em toda a parte

AO contrario do que geralmente se pensa, os homens modernos são mais altos e fortes que os primitivos. Nas innumeras ossadas encontradas na Europa, Asia e America, os esqueletos raramente attingem altura superior a 1,60, que em nossos dias não chega a ser media, nem para o Brasil. E' verdade que em certas regiões da Europa central, foram encontrados esqueletos bem maiores, porém, casos isolados, como em nossos dias encontramos gigantes do talhe de Carnera, Guerreiro, Santa e outros ainda maiores.

DAS montanhas da Terra, o Everest ou Guarisankar, na cordilheira do Hymalaya, é a unica virgem de pegadas humanas. Todas as expedições enviadas para vencer teem fracassado. As duas ultimas patrocinadas pela «Royal Geographical Society», de Londres, alcançaram-no quasi, pois estiveram apenas a trezentos metros do seu cume. A ultima conseguio, em parte vingar-se da montanha ciosa do seu segredo, voando dois dos seus componentes, em possante avião sobre o seu dorso nevoso, tirando ineditas e sensacionaes photographias.

OS estudos dos ossos humanos da epoca das cavernas revelam pouco desenvolvimento muscular e a conformação craneana, o acanhado do cerebro e a consequente bestialidade do seu possuidor. O celebre craneo de Neanderthal é um exemplo, e até hoje não foi encontrado outro egual e mais miseravel.

A humanidade caminha para maior perfeição physica e moral. Hoje para o mundo a altura media é de 1,68, altura bem regular. Os Patagões, no extremo sul da nossa America, são, na media, de 1,70, mas no ultimo recenceamento foram os succos considerados os homens mais altos do mundo.

O deserto de Sahara fôra, em tempos immemoriaes um grande mar, desapparecido talvez pelo constante levantamento do seu solo, para dar logar ao areal medonho que é hoje. Durante o dia o sol abrasador attinge em calor a temperatura allucinante de 75° á sombra, (theorica) para cahir bruscamente á noite 5° abaixo de zero. Devido a essas oscilações bruscas da temperatura, todas as pedras que se encontram dentro do deserto são rachadas.

Está scientificamente comprovado que a região hoje habitada da Suissa foi consequencia do deserto, que, com os seus ventos quentes, enviados naquella direcção, foi derretendo as galeras eternas que occupavam os Alpes naquelle ponto.

A mais alta ponte do mundo é a de «Brooklym», nos Estados Unidos, com 60 metros de altura, cabendo o segundo logar á ponte «Alexandrino de Alencar», que liga a Ilha das Cobras ao continente, no Rio de Janeiro, com 45 metros.

Debellamento rapido do Rheumatismo

Attesta o sr. Octacilio Vieira, filho do sr. Floro Vieira, Pelotas Rio Grande do Sul.

Padeci horrivelmente, quasi um anno, de pertinaz rheumatismo; durante 3 mezes levou me á cama, sómente conseguindo dar alguns passos com o uso de muletas; dia e noite soffrendo dôres crueis.

Fatigado de usar remedios, tomei o GALENOGAL.

Ao terminar o primeiro frasco achei-me melhor, e, ao quarto dia, estava bem, de todo forte, gordo e bem disposto, o que com grande prazer vos communico.

(Firma reconhecida).

Atirem fóra muletas e bengalas, porque rheumatismo, seus martyrios e deformações desapparecem completamente com o GALENOGAL, do dr. Frederico W. Romano, de efficacia garantida, mesmo no periodo mais agudo da mais cruel das molestias.

São os admiraveis effeitos.

O Vinho do Rio Grande

A Sociedade Vinicola Rio Grandense fez passar, na tela do Glória, no dia 1º do corrente, o interessante film «O vinho no Rio Grande», offerecendo á numerosa assistencia a opportunidade de apreciar o grande desenvolvimento da industria vinicola no prospero Estado sulino.

Desde a colheita da uva até a exportação do vinho para os diversos portos do paiz, o film revela a perfeição technica com que é manipulado o magnifico producto, que faz honra á industria brasileira.

Aos representantes da Sociedade Vinicola nesta capital, srs. Alberto Silva, Lopes Assumpção e R. Paoliello agradecemos a gentilesa do convite á Vida Capichaba.

Brinde

O sr. Alberto Silva, representante, nesta capital, dos afamados vinhos do Rio Grande marca Cruzeiro, teve a gentileza de offerecer-nos algumas garrafas do referido producto, que muito se recommenda pela excellencia do paladar e nada fica a dever ás melhores marcas de vinhos estrangeiros.

Os vinhos Barbera, Clarete, Moscatel, marca *Cruzeiro*, que têm larga acceitação em nossa praça, honram a industria nacional.

Gratos pela offerta.

Communicação

Do sr. Oscar A. Gama, secretario da Associação Athletica de Moços, da cidade de Alegre, neste Estado, recebemos communicação de que foi eleita e empossada a nova directoria dessa Associação que ficou assim constituida:

Presidente, Daniel Alcure; vice-presidente, Mario Brandão; 1º secretario, Oscar de Almeida Gama; 2º secretario, Carlito Pinto de Figueiredo; 1º thesoureiro, Geraldo Mainenti; 2º thesoureiro, José Francisco Paiva Pinheiro; director esportivo, Octacilio Pinheiro; director de gymnastica, João Baptista Pinheiro; directora do Departamento Feminino, Enila Souza.

Gratos.

Sul America Capitalização

Companhia Nacional para Favorecer a Economia

Séde social: RUA BUENOS AYRES, 37 — Esq. QUITANDA — RIO DE JANEIRO

DEVEIS ADQUIRIR TITULOS DE CAPITALIZAÇÃO:

PORQUE — ficaes obrigados a economizar mensalmente uma pequena parcella de vosso rendimento;

PORQUE — todos os titulos concorrem mensalmente, ou sejam doze vezes por anno a um sorteio de amortização, graças ao qual podereis receber immediatamente o capital garantido;

PORQUE — depois de pagos os dois primeiros annos podereis retirar adiantamentos ou mesmo resgatar os vossos titulos pelas quantidades inscriptas nos mesmos;

PORQUE — **No 15º anno participareis dos lucros da Sociedade;**

PORQUE — DEPOIS DE PAGOS 15 ANNOS, PODEREIS, EM QUALQUER MOMENTO RESGATAR OS VOSSOS TITULOS POR QUANTIAS SUPERIORES ÁS IMPORTANCIAS CAPITALIZADAS;

PORQUE — no caso de desejardes, no final de 15 annos retirar sómente os lucros e continuar com os vossos titulos em vigor, não tereis de pagar mensalidades senão durante mais 8 annos, pois todos os titulos ficam isentos de qualquer pagamento depois de 23 annos;

PORQUE — mesmo depois de entrar no gozo da isenção de pagamentos, vossos titulos continuarão a participar dos sorteios que se realizam em publico, no ultimo dia util de cada mez;

PORQUE — a SUL AMERICA CAPITALIZAÇÃO assume para com os portadores dos seus titulos a obrigação de pagar o capital garantido nos mesmos se não forem contemplados em nenhum dos 360 sorteios realizados durante a vigencia do contracto

PORQUE — FINALMENTE, É O MAIS PRATICO E O MAIS VANTAJOSO SYSTEMA DE ECONOMIA AO ALCANCE DE QUALQUER PESSOA.

PROSPECTOS, INFORMAÇÕES E ACQUISIÇÃO DE TITULOS NA SÉDE SOCIAL

Rua Buenos Ayres, 37 Esq. de Quitanda

OU COM OS INSPECTORES E AGENTES

Jair Amorim meu collega de sonho

Você que canta as mulheres lindas que enchem de alegria ruidosa as ruas de nossa encantadora capital, com um estylo subtil e encantador, é o symbolo deslumbrante e magnifico dos sonhadores ultra-romanticos e dolorosamente sentimentaes do seculo que passa...

Artista do sentimentalismo feiticeiro e da phrase marulhante de lyrismo delicado, simples e sereno, você eleva as almas que sabem comprehender a verdadeira significação da Arte, ás regiões da Luz, do Sonho e da Harmonia!

Eleva porque você, meu collega de sonho, sabe com uma maneira toda sua, original e singular, cantar o sorriso cheio de graça e lindo como os crepusculos que se espreguiçam em minha terra natal das morenas de nossa gleba tropical.

Porque você sabe traduzir os sentimentos nobres que elevam das creaturas divinamente boas, orchestrar emoções sublimes de grandeza e perfeição, dar forma impeccavel á Idéa, e rythmar concepções universaes da Belleza que extasia e commove...

Jair, meu irmão de sonho, o seu destino é lindo: Você, como as fontes, as cachoeiras, o eloquente oceano, nasceu com o mesmo destino das cigarras que morrem de cantar o poema da Natureza maravilhosa e luxuriante...

Canta, canta! que só cantam assim as almas privilegiadas e simples como a alma serena das flores que fenecem puras.

Você nasceu para, com os outros seres irmanados no mesmo destino elevado, glorificar a belleza e a delicia da Vida, num concerto de musicas e gritos» que transportam num magico transporte ás regiões do Bello.

Permitta Deus que você, como eu, para o encanto e o enlevo das almas grandiosamente sublimes e ingenuas, minha cigarra cantadeira que se fez homem para commover docemente, seja assim, para a gloria do Espirito Santo e gloria da poesia de bellezas ineditas!

Joaquim Ramos

Musculos de aço obtêm-se com...ferro

A força só reside em organismos tonificados.

Tonificar o organismo é dar ao corpo os elementos que produzem força e robustez.

O melhor Tonico conhecido é o "Nutrion". Contendo ferro chimico em sua formula, o "Nutrion" enriquece de hemoglobinas o sangue e torna rijos os musculos. — Cada vidro de "Nutrion" é um reservatorio de Força e de Vigor!

Nutrion

KOHOUT - NEW YORK

«O Pensamento»

Recebemos o 1º numero desse bem collaborado jornal. Trata-se de uma publicação literaria orientada pela sra. Virginia Tamanini.

Gratos pela visita.

SIMBOLO

(Para Vida Capichaba)

Balõis vistosos, estrelas japonesas,
rodinhas luminosas,
foguetes irisados, lagrimas chinesas...

A ciranda, as sortes, as adivinhações...

E pela madrugada,
a garôa peneirando,
sobre as cinzas mornas da fogueira apagada...

.....

A vida é como a noite de S. João!
Sonhos luminosos, de um momento!
Esboços irisados, de ilusão!...

A fogueira do amor crepitando em noss'alma...

Incerteza... Esperança... Ansiedade...
E tudo se extingue, de repente,
Restando, apenas, as cinzas da saudade...

.....

Minha vida foi assim, dentro da tua vida...
Mentira que passou, ilusõis e sonhos vãos!
Mas meu destino—rodinha luminosa,—
ficou girando ao sabor das tuas mãos!

MARIA DOLORES

Pela infancia desvalida

Grupo feito após a inauguração do Hospital Infantil N. S. da Gloria, á rua 7 de Setembro.

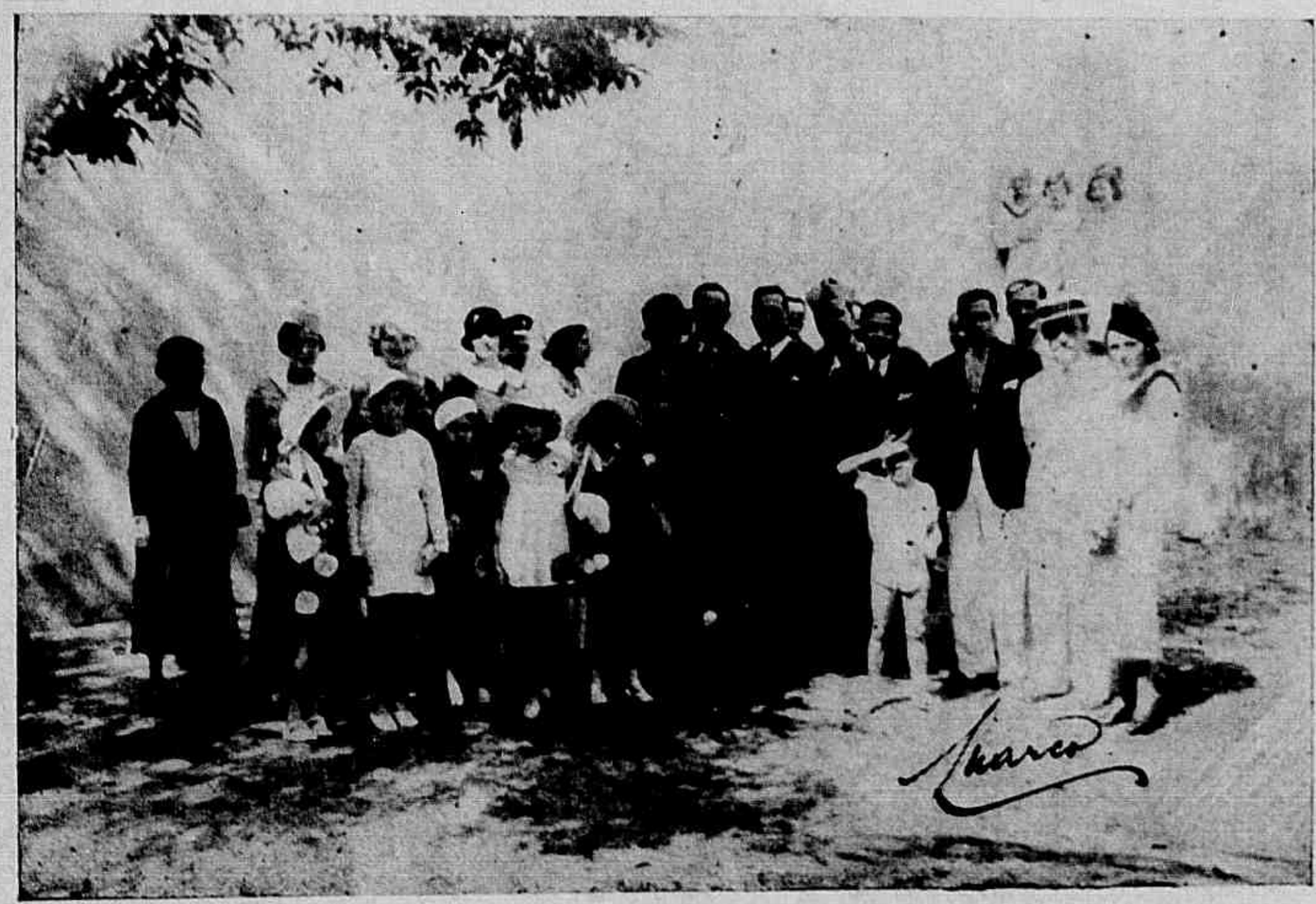

O exmo. sr. Interventor em companhia de altas autoridades e do sr. Bispo Coadjuctor dirigindo-se para a inauguração do Hospital Infantil N. S. da Gloria, a cargo da Liga de Assistencia e Protecção á Infancia.

Visitas

Esteve nesta redacção o sr. Barthovino Costa, chefe da tropa escoteira «Aristides Freire», de Collatina.

Com o chefe Barthovino veio toda sua tropa que nos veiu trazer as suas despedidas pelo seu retorno a Collatina, offerecendo-nos varios pacotes do delicioso «Café Pagani», de propriedade dos Irmãos Pagani, de Collatina.

—Com o chefe Agenor Lé veio a esta redacção a tropa escoteira «Amancio Pereira», de S. Matheus, trazer as suas despedidas pelo seu regresso a S. Matheus, terminado o periodo de concentração inter-municipal, realizado nesta capital.

Agradecidos.

Homenagem ao dr. Fernando Rabello

Um aspecto da mesa por occasião do jantar offerecido ao dr. Fernando Rabello, no dia do seu anniversario, por um grupo de amigos e admiradores.

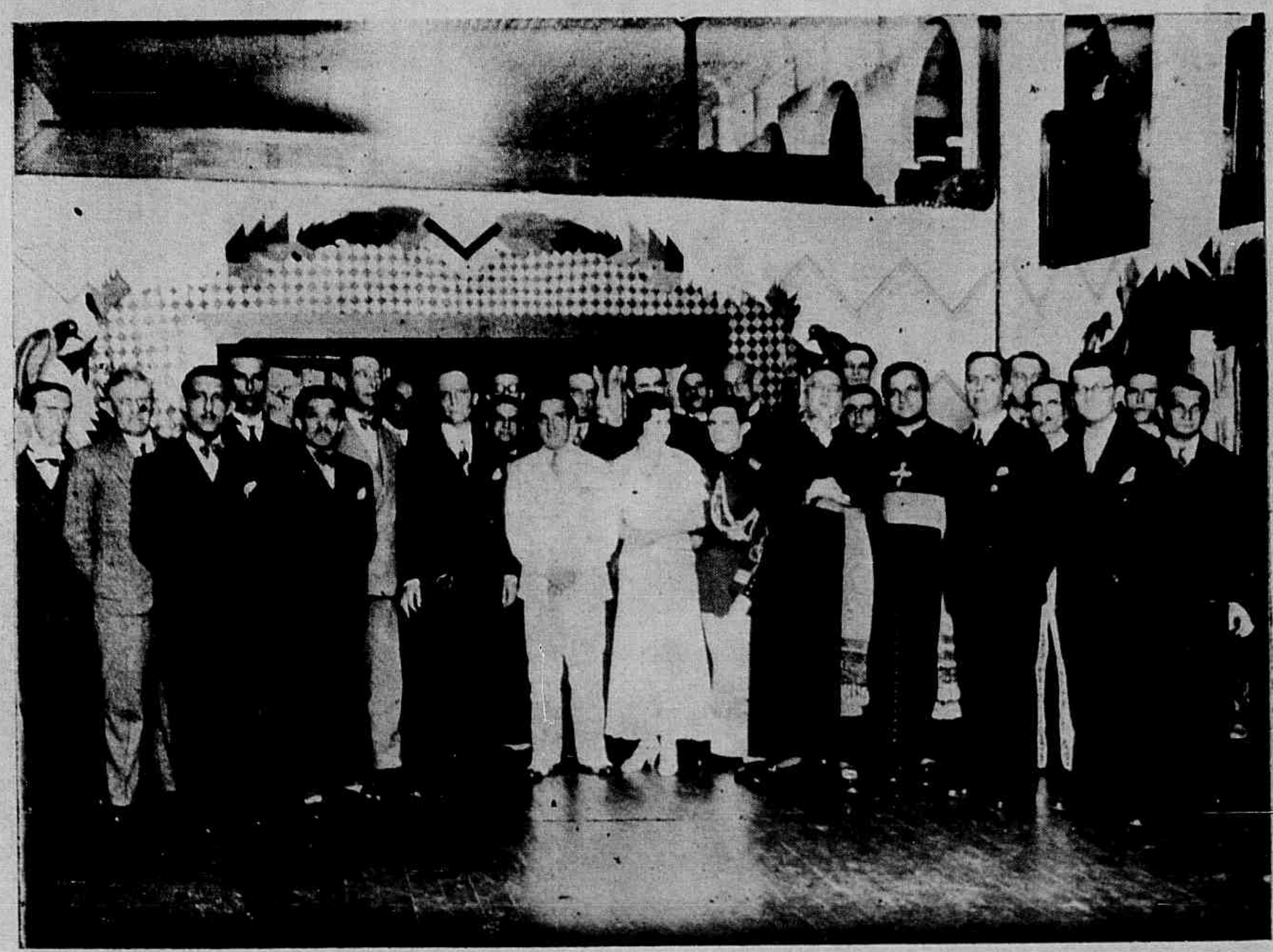

Grupo feito após o jantar ao dr. Fernando Rabello, Secretario do Interior, no dia do seu anniversario natalicio.

Homenagem ao dr. Fernando Rabello

Após o jantar ao dr. Fernando Rabello, no Club Victoria.

Paysagem da cidadesinha do Interior

Depois do ajantarado, na tarde abafada de domingo, a familia estava na grande varanda, num á vontade molle, preguiçoso.

Celita soltou a boneca e correu, gritando:

—Mamãe, Maria está ahi.

A visitante se sentiu sem nenhum constrangimento. Fôra empregada na casa muito tempo e ha um anno (como tinha crescido a Celita!) mudára-se para a villa visinha, onde residiam os paes. Voltava agora, pela primeira vez, a ver os antigos patrões.

O coronel parou a leitura do jornal e cumprimentou, pedindo noticia dos velhos. D. Lygia achava-a mais forte, mais disposta.

Foi então que apresentou seu companheiro:

—Meu noivo, dona Lygia.

Sentaram-se nas cadeiras de vime (como visitas de verdade) e a conversa rodou macia, domestica.

O Antonio, vencido o acanhamento da chegada, acceitára já um cigarro do coronel e falava das ultimas chuvas, da lavoura, de seus projectos.

A patrôa perguntava-lhe pelo enxoval, quando seria o casamento, onde iriam morar.

Os sinos badalaram na igreja da praça. Pediu licença; levantaram-se:

—Já deve estar sahindo a procissão. Vamos indo.

Despediram-se. Na calçada, em baixo, o noivo disse:

—Gente bôa, hein Maria.

—Elles tambem gostaram de você.

O sol era ouro puro. Passava gente de roupas dominicaes. A chegou-se mais ao Antonio e respirou forte, como se quizesse aspirar toda a paysagem, como si o sol, o sino, aquella gente toda, estivesse assim, de proposito, para a festa de sua felicidade.

Newton Braga

NA «GARE» DA LEOPOLDINA

Embarque da guarnição de out-rigger do «Alvares Cabral» para o Rio, onde conquistou brilhantemente 2º logar nas ultimas regatas ali realizadas.

Interessantes Cre- an- ças

A galante menina Irene Mululo, filhinha do sr. Octavio Mululo e senhora.

O 6º anniversario da Companhia Central Brasileira de Força Electrica

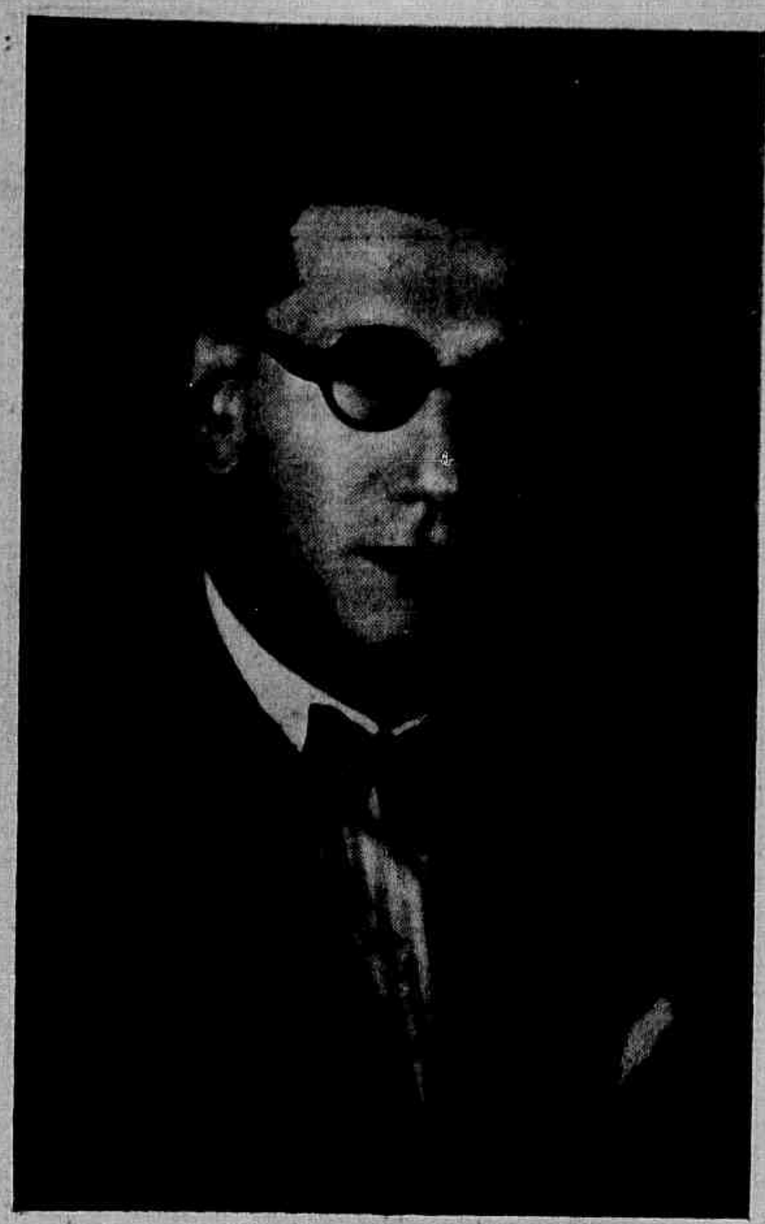

Mr. Dan M. Tikhomiroff, actual Auditor e Director da revista «Bonde Circular.»

Realisou-se, no dia 26 de agosto p. passado, no Campo de Esportes em Jucutuquara a grande festa esportiva em commemoração ao 6º anniversario da Companhia Central Brasileira de Força Electrica.

A commissão organizadora não poupou esforços para que aquella tarde festiva tivesse o maior exito.

O programma annunciado foi executado e se revestiu do maior brilhantismo.

Ao terminar aquella linda festa patrocinada pelo Club Athletico foi servido aos presentes um esplendido *lunch* que constou de doces, sandwiches, chopps, etc.

Desejamos á Companhia C. B. F. E. franca prosperidade e agradecemos o attencioso convite que nos enviou.

Mr. A. E. Forster, actual Director Gerente.

Grupo de directores e funccionarios da Companhia Central Brasileira de Força Electrica por occasião do 6º anniversario dessa Companhia.

O CHEFE DO G

PROVISORIO EM

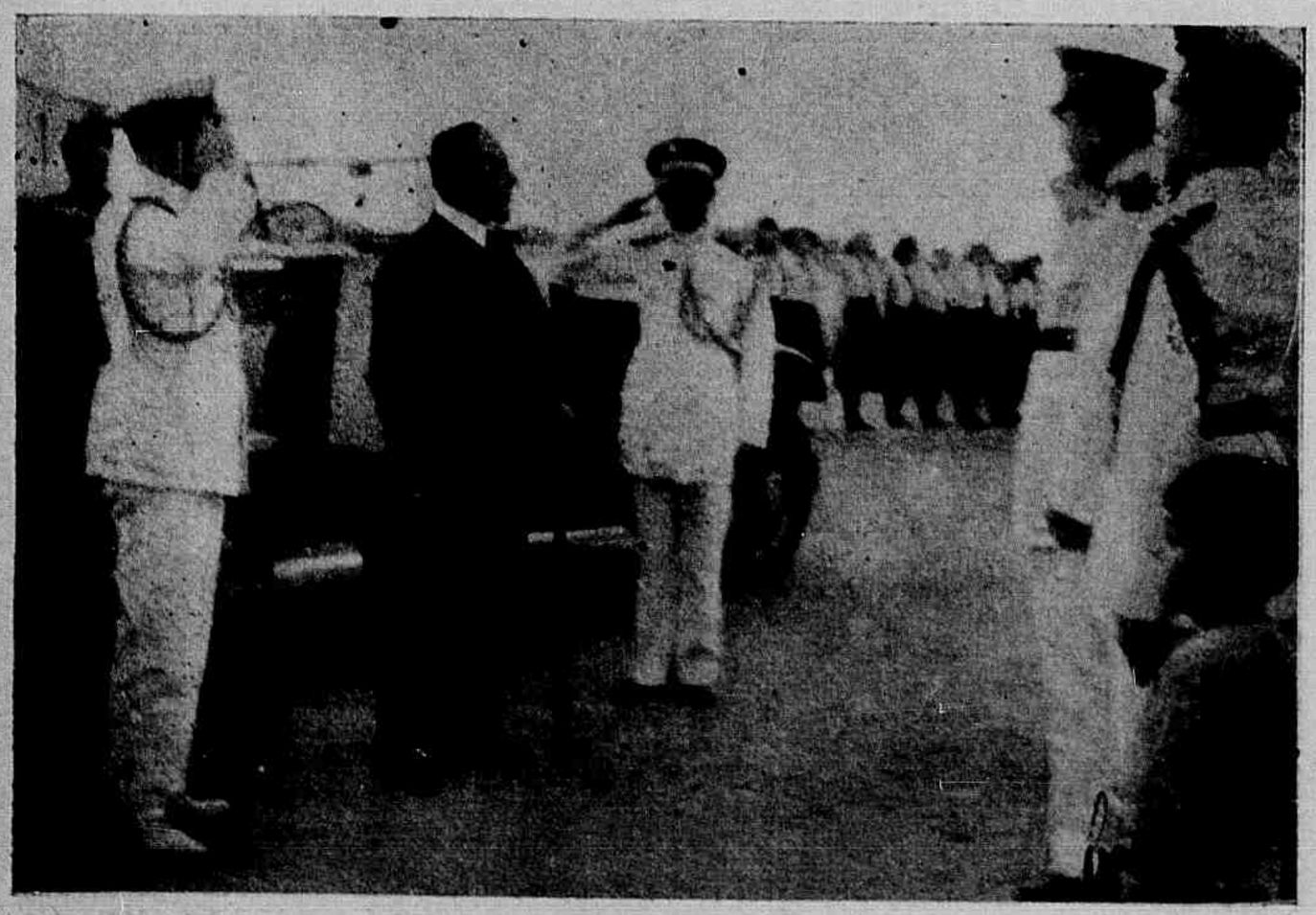

GOVERNO

A VICTORIA

A estadia do sr. Getulio Vargas entre nós

Visita ao Convento da Penha.

Almoço de cordialidade

Almoço offerecido pelos jornalistas capichabas aos jornalistas cariocas que fazem parte da comitiva do sr. Getulio Vargas, ao Norte.

Filigranas...

Resteas de Sol, doiradas, embelezam deslumbrantemente um pedaço de céo que ora contemplo embevecido. Nuvens, em flócos, brancas-cinzentas, manchadas ainda, ligeiramente pelos reflexos ouro-violetas do sol já agonizante, deixam, de vez em quando, intervallos azues, muito azues... Passa um zephiro brando, meigo.

Deixo que o olhar passeie sobre esse poente divino, revolvo-me ao passado tão longe, para mim, mas tão feliz! Os meus quinze annos innocentes... o meu primeiro amor... esse que me absorveu coração, alma e tudo... e eu não soube conserva-lo unido a mim, dentro em mim, para felicidade minha... Vi-me, por isso mesmo, tragado pelo turbilhão da vida. Resisti; mas sem a fé viva dos super-homens; e, enlevado por falsos sorrisos, sonhando venturas falazes, antegozando triunfos que depois constatei serem efemeros... foi assim que eu me deixei levar pela torrente da vida, que eu—depois das minhas quinze floridas primaveras — não tenho tido oportunidade de conta-la, como outrora contara, com verdadeira expansão de alma...

Por isso, nesta hora de evocação, de esplendor mystico, de encantamento, de prece, só um sentimento invade toda a minhalma—amarga como a dôr, penetrante como espinho... da côr da tristeza—é a Saudade!

FIRMO NUNES MORAES

O jornalista Porto da Silveira agradecendo a saudação dos jornalistas capichabas.

• • • O homem perfeitamente zeloso do cumprimento do seu dever, qualquer que seja a esphera em que se agite, deve ser egualado ás individualidades de maior conta.—*Samuel Smiles.*

NOSSO CONCURSO LITERARIO

«De quem são estes Poemas?»

Iniciamos hoje e, por certo, brilhantemente, com «Si me perguntam por você» e «Bailado das Sombras», a publicação dos poemas offerecidos á perspicacia e sensibilidade artistica dos leitores da «Vida Capichaba», para que descubram os seus autores entre os nossos poetas.

Não ignoramos que o genero de concurso que iniciamos hoje é dos mais difficeis e, por isto mesmo, tão original que ainda não foi tentado em outros logares. Mas si disto sabemos, temos tambem a certeza de encontrar nos leitores da «Vida Capichaba» uma elite de sensibilidade, cultura e senso artistico, familiarizada, ao demais, com a leitura dos poetas desta terra, que os possue primorosos em todos os generos e estylos.

Assim, pois, apezar de algumas opiniões ouvidas em contrario, temos a certeza de não fracassar o nosso concurso, confiados que estamos nessa superioridade cultural das nossas leitoras e leitores.

Com os dois primeiros poemas, publicamos os «coupons» em que deverão vir as respostas dos nossos leitores. Estes «coupons» deverão ser entregues directamente ou por intermedio do correio á Redacção da «Vida Capichaba« com o endereço e a palavra «Concurso.»

PREMIOS. — O primeiro premio, que está promettido por importante casa commercial desta praça, ainda não ficou, definitivamente estabelecido. Podemos entretanto garantir que será valioso e de bom gosto.

O 2º será uma assignatura annual da «Vida Capichaba»; o 3º, uma assignatura por 6 mezes, havendo ainda outros premios, que constarão de livros, de autores nossos, que os offereceram, já tendo a redacção recebido para este fim, um «Itamonte», de Almeida Cousin, e um «Caiçaras», de Carlos Madeira.

POETAS INSCRIPTOS.— O concurso inscreverá apenas vinte poetas e poetizas, cuja escolha está feita por uma commissão da imprensa, comprehendendo um representante do «Diario da Manhã», um da «A Gazeta» e outro da «Vida Capichaba», havendo o «Gremio Literario Ruy Barbosa» dado autonomicamente a indicação dos poetas que elegeu para representá-lo. Faltando-nos consultar a alguns dos poetas escolhidos e receber respostas de outros, publicamos abaixo a lista parcial dos que estão inscriptos até agora, dentre os quaes as nossas leitoras e leitores encontrarão os autores dos poemas de hoje.

Esta lista que será completada definitivamente em breve, é a seguinte:

Teixeira Leite
Newton Braga
Cyro Vieira da Cunha
Guilly Furtado Bandeira
Violeta Costa
Paulo de Freitas
João Bastos.
Ruy Côrtes
Alvimar Silva
.....
.....
Willis Cunha
Jair Amorim
Salvador Thevenard
Nilo Apparecida Pinto
Almeida Cousin

As bases do concurso serão as seguintes: «Vida Capichaba» se dirigirá a vinte poetas tenham publicado nestes ultimos annos trabalhos seus na imprensa capichaba, gente nova ou da velha guarda, solicitando-lhes uma poesia inedita para este concurso. Cada trabalho será recebido dactylographado, em envoltorio fechado, acompanhado de outro «enveloppe» pequeno que conterá o nome do autor e que receberá um numero para identificação no encerramento do concurso.

As poesias serão publicadas, sem assignatura, nos numeros successivos da «Vida Capichaba», acompanhadas de um «coupon» com o titulo da poesia publicada, em que as leitoras ou os leitores responderão á pergunta: *«De quem são estes poemas?* e que será assignado pelo concurrente.

A inscripção dos vinte poetas e poetizas que darão trabalhos para o concurso se fará por iniciativa da «Vida Capichaba» com a cooperação, que solicitará dos outros orgãos da imprensa do Estado tassim como das associações literarias existentes, quer de Victoria, quer de outros pontos do Estado, sendo tambem licita a inscripção expontanea, directa, nesta redacção, de qualquer poeta que preencha as condições descriminadas e deseje cooperar com seu trabalho, dependendo porém da approvação da commissáó que organizar a lista dos 20 nomes.

Só serão inscriptos poetas e poetizas que nestes ultimos annos tenham residido ou publicado trabalhos neste Estado.

Os nomes incriptos serão publicados ao iniciar-se o concurso, sendo tambem publicadas todas as modificações que porventura, no correr do mesmo, se verificarem.

A apuração e a identificação das producções só se fará na occasião do encerramento final do concurso, ficando até essa data todo o controle deste trabalho ao cargo de um unico dos nossos redactores, que não tem direito de votar.

Ahi fica, pois, o nosso concurso literario, confiado á sensibilidade cultural e artistica dos leitores e gentis leitoras da «Vida Capichaba.»

CONCURSO LITERARIO

«De quem são estes poemas?»

Bailado das Sombras

As sombras estão bailando... bailando.
Dentro da noite clara de luar,
As sombras estão cantando.

Musica. Primeira Sombra.
Tudo vibra nas cordas do violino.
No jardim das caricias, lindas rosas
Elegantes, lyricas, harmoniosas,
Lembram bôcas femininas
Vermelhas... voluptuosas.

Bailado das Sombras... Recordar...
As sombras estão bailando... bailando
Dentro da noite alva de luar.

Pintura. E' a segunda sombra.
O azul do céo... o verde das montanhas
Movimento. Claridade. Côr.
Ha um poema lyrico
Refulgindo, scintillando
No cerebro divino do pintor.

Musica. Pintura. Linda é a lua.
Na noite toda cheia de estrellas,
O bailado das sombras continúa.

Poesia. Terceira Sombra.
Ha uma scentelha de astro em cada verso.
Muitas vezes num poema simples,
Cabe o Universo.
A lagrima que cae dos olhos de um poeta,
De dôr suffocando o grande grito,
A lagrima é estrella
Rolando, em fulgores, no infinito.

Bailado das Sombras.
As sombras estão bailando.
Musica... Pintura... Poesia...
Feliz daquelle que vive para a arte,
Numa volupia de luz e de harmonia.
Feliz daquelle que esquecendo o mundo
De odio e de baixeza,
Pode assim viver no mundo da arte
Para o sublime culto da belleza.

Si me perguntam por você...

«Foi sonho vão... Passou...
Cousas da mocidade...
Sabe, a gente tem, mais de uma vez,
na vida,
essa ingenua illusão
de que só se póde amar a uma mulher
e que, si ella faltar,
si nos fugir, um dia,
nos faltará o ar,
a luz, a força de viver.»

Eu fallo assim,
si me perguntam por você,
pelos versos que lhe fiz,
pelo muito que lhe quiz,
pelo mal que me causou.

Eu fallo assim...
mas sei, que, sem você,
me falta o ar, me falta a força de viver, me falta tudo!

Concurso literario da «Vida Capichaba»

Coupon n. 1

«BAILADO DAS SOMBRAS»

Foi escripto por .....

.....

Resposta de .....

(Assignatura do leitor)

Concurso literario da «Vida Capichaba»

Coupon n. 2

«Si me perguntam por você...»

Foi escripto por .....

.....

Resposta de .....

(Assignatura do leitor)

CA SA MEN TOS

Senhorinha Izaura Silva, no dia do seu enlace com o senhor Jorge de Castro Mattos.

Enlace Izaura Silva — Jorge de Castro Mattos.

Enlace Francisca Rambaldicci — Augusto Monteiro de Castro, em Muquy.

Enlace Ruth Bandeira —Amadeu Santos.

CESTA

Caim e Abel

Evilasio Rebouças.—(Colatina).—Lamentamos sinceramente não podermos publicar o seu conto: «Os Marinheiros.» Notamos que o sr. tem acompanhado a evolução da literatura moderna.

Isto já é uma victoria, num paiz que ainda lê Gustavo Barroso. Aprenda a escrever, o que é facil, e nós teremos muito prazer em publicar nesta revista as suas producções.

Boaventura Rio.—(Muquy). — Não publicamos seus versos, por achal-os ridiculos. O sr. está convencido que os nossos leitores se interessam por seus diamas psychologicos. Está enganado. O seu caso é fisiologico. Vá a um medico e procure saber o motivo do seu mal estar.

Talvez você sofra do figado, ou dos intestinos. Um regimem alimentar racional far-lhe-á muito bem. Apareça curado.

*—?—*Não, *seo «Poeta»!* Você pensa que o Concurso Literario da Vida Capichaba é *camelot* de esquina para annunciar pillulas purgativas e pomadas para calos? Passe fóra! Com attentados dessa ordem, quem terá de fazer seguro de vida somos nós, com medo de morrer de apoplexia ou os poetas como o sr., si um critico furioso os apanhar de geito...

Vejam isto:

«Passa a vida descansado
Quem se torna segurado
Da Companhia Adriatica
Pois de todas é a melhor,
Além de tudo, a maior
E tambem a mais simpática.

O seu plano é ideal,
Não póde haver cousa igual
E tambem mais garantida;
Procure já o agente
Efetue incontinenti
O seu seguro de vida.

Seja de que classe fôr
Comerciante ou doutor,
Funcionario ou pedagogo
Todos, todos, sem excepção
Realisem por precaução
O seu seguro de fogo!

Gronga dessas não é poesia: é annuncio—e bem vagabundo, sim senhor!

Esse negocio não é com o redactor do Concurso Literario. E' ali com o gerente. Mas paga uns cobres...

MAIZENA DURYEA

FARÁ COM QUE SEU BÊBÊ CRESÇA SÃO E ROBUSTO

Experimente a seguinte receita:

PAPINHA DE MAIZENA

(Para crianças desde 4 mezes). Cozinha-se durante cinco minutos duas colheres de agua e um quarto de litro de leite, juntando-se duas colheres de Maizena dissolvida em um pouco de leite frio de boa qualidade e desnatado, e uma colherinha de assucar. Colloca-se novamente sobre o fogo, deixando-se ferver alguns minutos. Retira-se quando tenha a consistencia de creme de leite.

A Maizena Duryea é um alimento puro, saboroso e facil de assimilar.

E' recommendado por muitos especialistas de crianças. Peça-nos o livro de "Receitas" que remetteremos gratis.

REFINAÇÕES DE MILHO, BRAZIL S. A.
Caixa Postal 2972 - São Paulo
Remetta-me GRATIS seu livro 504
NOME .....
RUA .....
CIDADE .....
ESTADO .....

ASSIGNATURAS

Pedimos aos nossos representantes promoverem a cobrança das assignaturas do 2° semestre, enviando, com brevidade, a relação dos que não satisfizerem o pagamento afim de suspendermos a remessa da revista.

Deusa dos bailes

Ao amigo Pedro Sposito

Dansava sempre, loucamente! A dansa
Era-lhe immensa, intermina ventura,
Dansava muito! Era demais! «Não cansa!»
Todos diziam. Que menina dura!»

Era assim, «dansarina», desde creança,
Essa formosa, impavida creatura,
De olhos azues como uma tarde mansa
E labios puros, de cereja pura.

Dansou tanto que a tisica, impiedosa,
Lhe deu cabo da pelle côr de rosa...
Tombou da morte ao latego nefando.

E, uma noite de luar saudoso e etereo,
Alguem a viu, em pleno cemiterio,
Com a pedra de seu tumulo dansando!

HERMANO BRUNNER

O Christo no Corcovado

Serena, augusta, estatica, sublime,
Sobre a eminencia altiva e soberana
De um bello monte a imagem santa exprime
A fé possante, a doce fé que inflamma.

Na alma nossa, uma crença que redime.
Braços abertos para o ceu, irmana,
Num gesto largo e bom que não opprime,
Ricos e pobres, bons e maus os chama

Ao reino seu, nas teias do Infinito...
.....
E, em baixo, a treva, o egoismo, a maldição,
O horror da fome... O cahos do scepticismo...

Senhor!... Attende da minhalma o grito:
Lança, piedoso, em cada coração
A semente de luz do Christianismo!

HERSILA VALVERDE

COMO NOS SEDUZ E ENCANTA UM ROSTO PERFEITO E LINDO DE JUVENTUDE EM FLOR...

POLLAH, o Crême da American Beauty Academy, dará a seu rosto o poder irresistivel duma eterna primavera...

As espinhas, manchas, rugas e muitas outras imperfeições, serão eliminadas, dando logar a uma pelle unida, fina e lisa, debaixo da qual como se verá circular a vida.

Enviamos, gratuitamente, a quem nos mandar o endereço, o livrinho A ARTE DE BELLEZA; nelle se encontram todos os conselhos para hygiene e embellezamento da cutis e cabellos.

Corte este «coupon» e remetta aos srs. representantes da American Beauty Academy—Rua da Alfandega, 105 — 1° andar — Rio.

Nome .....
Rua .....
Cidade .....
Estado .....

V. C.

No Altar Mór

Ao acabar a missa, uma mulher
exotica, mysteriosa...
subia ao Altar Mór,
e, num gesto de dôr,
de anciedade,
de saudade,
de amor,
beijava uma rosa
e falava ao Senhor:
—Antes, Christo, tivesse elle casado!
Soffreria melhor o meu peccado!
Mas morrer?!
Será certo?!
Não sei...
Que fazer?!
Por que mandei, Senhor, por que mandei
aquella carta?!
Deixa esquecel-o...
Já estou farta
de soffrer!
Perdel-o...
por um capricho louco,
futil, de mulher!
Esta flôr,
Senhor,
leva-a nas terras onde elle descança...
Leva-a.
Nella vae tudo que occultei;
vae a dôr de uma lembrança,
o remorso de uma culpa.
Renunciei
sem pensar... Foi minha a culpa...
Deixa-a no coração que já não bate:
ella lhe contará todo debate
em que victima fui depois daquella vez...
e dir-lhe-á que a minha dôr passou sorrindo,
porque, ao meu descaso, caso, elle não fez.
Que das cartas, guardadas na memoria,
restam apenas cinzas como historia.
As cinzas lembram mais:
são reliquias que jamais
saberão de onde vieram!
Senhor!
Deixa-o ver que meu amor
não foi o passa-tempo que disseram!
Todo dia uma flôr rociada
de pranto,
e orvalhada
do riso que recebe
ao passar bem de leve em minha bocca,
todo dia uma flôr envolvida num manto
mysterioso que ninguem percebe,
viaja, por mandado de uma louca!

.....

Outro dia,
era bem essa mesma mulher
exotica, mysteriosa...
Subiu ao Altar Mór
sem um gesto de dôr
e sem beijar mais a rosa.
Vestia
roxo,—sangue da esperança;
nos olhos, desespero mal contido,
nos gestos, fortaleza, confiança.
As mãos cruzadas no peito ferido
prendendo o coração que muito amou.
De pé. Nesse dia,
que mais devia,
ella não se ajoelhou.
Ella quasi não falou:
—Senhor! Senhor!
Antes a morte!
Teria sido meu,
somente meu,
o seu amor!

RICELTA DE SERGIE

QUEM USA O LINIMENTO DE SLOAN
É O SEU MELHOR PROPAGANDISTA.

"Hei preferido sempre em casos de rheumatismo".

"Entrei no XVº anno de clinica medica e de experiencias. Devo dizer-lhe que ha quasi trinta annos, conheço as excellentes proprieda-des do "Linimento de Sloan"; do exposto V. S. facilmente concluirá que, hei preferido sempre em casos de rheumatismo e nevralgias essa miraculosa especialidade pharmaceutica".

Nome e endereço á pedido.

CONTRA O RHEUMATISMO, NEVRALGIAS E DORES MUSCULARES

LINIMENTO DE SLOAN

"ROCKFELLINA"

INDICAÇÕES: LOMBRIGAS, SOLITARIAS, ANKILOSTOMOS, ETC.

Novo producto, de incontestavel exito na expulsão dos vermes intestinaes, principalmente os denominados «ascarides lumbricoides» (lombrigas).

Com base de oleo de chenopodium (essencia de herva Santa Maria) substancia muito empregada pelos Exmos. Medicos da PROPHYLAXIA RURAL e da humanitaria MISSÃO ROCKFELLER em todo o mundo, é a ROCKFELLINA uma feliz combinação dessa substancia, com a phenolph-taleina, de forma que, pela acção vermicida daquella e purgativa desta, se obtem facilmente a expulsão dos vermes intestinaes, não necessitando de qualquer outro purgativo, além do que sua acção «exito-secretora» assegura a inabsorpção do chenopodium pela mucosa intestinal, facilitando assim o seu poder «antihelmintico» e evitando os phenomenos da intolerancia. As pequenas perolas ROCKFELLINA são tomadas com prazer pelas crianças. Encontram-se em todas as Drogarias de S. Paulo e do Rio. Pelo correio, registrado, 1 tubo 3$000. Pedidos á Drogaria Ribeiro, Menezes & Cia.—Rua Uruguayana, n. 91.—Rio de Janeiro.

Vida Alheia

O «Gremio Ruy Barbosa», está tomando em Victoria, as proporções de um verdadeiro «sucesso de bilheteria». Todo Domingo, os espirituaes «calices de licor», no dizer do grande Cyro, são soffregamente tragados por uma elegante assistencia composta dos verbosos gremistas ruidosos e das mais destacadas personalidades scientificas da saudosa terra do saudoso Domingos Martins.

Nós, representantes salientes das sciencias, (artes, letras e etc.) da Terra da Leviol, tambem fomos ao licorsinho hypothetico do Gremio... Fomos e saimos inebriados... Affirmamos mesmo, que nunca, em dia nenhum da nossa laboriosa e fatigante vida, sorvemos bebida literaria tão estonteante.

O Presidente Odilon leu uma tragedia molhada, anti-diluviana, que faria sorrir si não estivesse toda ella salpicada de gatos mortos, cabeças de cabras (e os restos?) corpos venustos e cadaveres de assucar que se liquefizeram, deixando á mostra os alvos esqueletos... Faria sorrir a tragedia do sr. Odilon, si o «bico adunco e tragico» de um «nausebundo abutre» não tivesse marcado para sobremeza os olhos do illustre Presidente! Faria sorrir, si cada um dos gremistas não tivesse que, amedrontado, accomodar a todo momentos as crinas arripiadas com que os alfaiates lhe recheiaram os paletots...

E depois, passado o «climax» e verificado o formidavel poder de imaginação do Presidente, já ninguem teve mais animo de sorrir: o tempo foi pouco para enxugar as lagrimas...

Quando o gremista Beresford fallou, até os passarinhos do Moscoso ficaram de bico aberto sem piar... que bonito falla o gremista Beresford! que cadencia, que rythmo que harmonia ha no seu copioso diccionario de synonimos!

Enfim — formidavel o aniz do Gremio!

Entretanto, saimos meio tontos, pensando — que diabo tem a ver o Ruy com tudo aquilo? Com aquella graça, com aquella Poesia «trapejante?»

Não seria mais humano que os srs. Gremistas, deixassem o Ruy em paz e chamassem o Gremio com mais propriedade, de «Gremio Humorista Castro Alves?»

Lydia Besouchet

OS SOFRIMENTOS DAS SENHORAS

CONSTITUEM VERDADEIRO SUPLICIO.

OVARIUTERAN LIQUIDO OU COMPRIMIDO

E' O regulador IDEAL DAS FUNÇÕES FEMININAS

Ovariuteran contém os hormonios ativos do ovario.

ATRAZOS, COLICAS, HEMORRAGIAS, CEDEM PRONTAMENTE.

LAB.º RAUL LEITE - RIO -

DOENÇAS DO ESTOMAGO, FIGADO E INTESTINOS

SAL DE CARLSBAD

EFFERVESCENTE DE GIFFONI

ANTI-ACIDO · CHOLAGOGO LAXATIVO

FRAQUEZA PULMONAR

DEBILIDADE ORGANICA GERAL BRONCHITE

TOSSES REBELDES · CONVALESCENÇA · TUBERCULOSE

PHOSPHO-THIOCOL

GRANULADO DE GIFFONI

RECALCIFICANTE E REMINERALIZADOR

Francisco Giffoni & Ca. — Rua 1º de Março, 17 — RIO DE JANEIRO

AGUA DE COLONIA «FLORIL»

DE PUREZA ABSOLUTA, SEU AROMA ARREBATADOR TRANSCENDE E PERDURA. SUPERA A TODAS NA QUALIDADE. É A IDEAL PARA FRIÇÕES, BANHOS E LENÇO, DEIXANDO O AMBIENTE PERFUMADO DE FRESCURA E DISTINÇÃO.

Para amaciar e beleza da cutis, sabonete «FLORIL»

LABORATORIO DO SABÃO RUSSO — RIO DE JANEIRO

ASTHMA

BRONCHITE ASTHMATICA

Pós anti-asthmaticos

«DESCOBERTA JAPONEZA»

O legitimo traz um japonez

EXIJAM SEMPRE ESTA MARCA

A' venda em todas as Pharmacias e Drogarias do Brasil

As FERIDAS, ESPINHAS, MANCHAS, ECZEMAS, ULCERAS, RHEUMATISMO, SCROPHULAS, DARTHROS, emfim qualquer moiestia de origem syphilitica?

Desapparecem com o uso do

GRANDE DEPURATIVO DO SANGUE

ELIXIR DE NOGUEIRA

do pharm. chim. JOÃO DA SILVA SILVEIRA

55 ANNOS DE VERDADEIROS PRODIGIOS!

Milhares de attestados não só no nosso paiz como no extrangeiro!

NAS duas Americas, a maior frota mercante é a dos Estados Unidos da America do Norte, vindo em segundo logar a do Brasil. A maior marinha de guerra é tambem a da grande nação do norte, cabendo o segundo posto ao Chile, o terceiro á Argentina e o quarto ao Brasil, que é de todos elles o de maior extensão costeira. O maior exercito cabe ainda ao Tio San, em segundo á Argentina e Chile, em terceiro e quarto respectivamente.

A paz é a ordem dominando os espiritos, é o trabalho promovendo a prosperidade dos povos, é a palavra prenhe de fé incutindo no coração dos homens os sentimentos soberanos do amor, da justiça e da liberdade. — *Christovam de Mauricéa.*

Sociedade, arte, industria, commercio -- do Brasil inteiro

NA

VIDA DOMESTICA

Revista do Lar e da Mulher

A' venda na Agencia Copollilo

TUBERCULOSE

ÁS VEZES PROVEM DE UM SIMPLES RESFRIADO!

Por atacar um organismo fraco que não oppõe resistencia, ou por descuido da pessôa, um resfriado facilmente degenera em tosse, catarrho, bronchite e possivelmente em tuberculose.

Proteja-se immediatamente com a Emulsão de Scott, de oleo puro de figado de bacalháo. Fortifica o peito e dá maior resistencia ao organismo.

Recuse toda imitação. Acceite somente a

Exija sempre esta marca

EMULSÃO DE SCOTT

RICA EM VITAMINAS

AS CRIANÇAS DE PEITO CUJAS MÃES OU AMAS SE TONIFICAM COM O

VINHO BIOGENICO

FICAM BELLAS E ROBUSTAS

DÔRES SCIATICAS-RHEUMATISMO

APONA

REVULSIVO PROMPTO, COMMODO E EFFICAZ

Francisco Giffoni & Cia. — Rua 1º de Março, 17 — RIO DE JANEIRO

Duas mãos...

MARIO SADI

Essas tuas mãos carinhosas, portadoras de alta aristocracia, não me saem da lembrança. Constantemente eu as vejo, as sinto como se as estivesse presas naquelle suave contacto tão especialmente de tuas mãos moças, quentesinhas, distinctamente carinhosas. Mãos perfeitamente lançadas, de pureza chirographica, rosadas, lisas nas costas, possuindo a mesma cutis delicada e avelludada de teus braços, de teu collo, sem uma unica ruga e como que de um alcochoado macio no seu interior, na palma, ellas se distinguem entre as mais bellas.

Quando gesticuladas no ar, têm tanta vida como se nellas estivesse concentrado todo o teu espirito e até parecem-me que ellas falam, que ellas dizem, que ellas interpretam fielmente o teu pensar, e, quando paradas, assemelham-se tão bem a um desenho colorido com aquelles dedos levemente arredondados e levemente despontados finalizando em unhas tambem levemente arredondadas e um tanto longas como se fossem pequenas telhas de vidro rosado

Que formosas mãos! Mãos de uma affectuosidade, mãos de bondade e de inexgotaveis caricias. Nunca as vi, unidas e recostadas ao peito, dirigidas ao Ceu no fervor de uma prece de supplica ou de submissão — mas, convenço-me que, essas tuas mãos assim dispostas, provocarão doçuras indiscriptiveis na alma dos crentes e accentuadas branduras na alma dos scepticos pela maravilha do quadro, pela espiritualidade do gesto.

E quando as analysava? Vinham em minha idéa visões de extase, o o que me fazia accrescentar ás palavras de Joel «Deus poz em suas mãos o signal de sua vida» o que Elle, o inegualavel Creador poz em essas mãos, que são as tuas mimosas mãos, o maximo expoente em perfectibilidade. Mãos perfeitas, certamente, materialisando a perfeição de teu espirito.

Se nos olhos— janella da alma — pode-se perceber o valor do espirito, em essas tuas mãos, pelo movimento dos gestos, pela sua conformação, pelos traços da palma em conjuncto harmonioso, eu chego a conhecer o valor de tua alma. As tuas mãos são como chaves mysteriosas que para mim abrem em clarão os segredos de teu espirito. Pelo conjuncto artistico ellas são vistas e naturalmente admiradas, por que a vida da arte toca sensivelmente em todos — porém, eu é que as delicio no particular de sua forma, de sua côr, de seus dedos, de suas costas, de sua palma, de seus traços, de seus montes... seleccionando-as de outras mãos vulgares, sem vida, sem mysterio...

Na curva que circumda, de extremo a extremo, o monte da Vida, num traço igual, uniforme e sempre visivel, mostra a saude de teu corpo como reflexo da saude de tua alma. Naquella linha nascida entre o polegar e o indicador, sempre recta até quasi attingir o outro bordo da mão, com imperceptivel inclino para o punho, diz com segurança sobre a clareza e a utilidade de teu espirito, e a outra, suavemente inclinada no centro para essa, vindo das beiras do monte de Jupiter, entre o indicador e o medio, em direcção aos baixos do monte de Mercurio, sob o minimo, é, sem duvida, a mais formosa de todas ellas—a linha de teu coração: sem cortes, alheia de magoas; sem pequenez, alheia de egoismo; sem largura, alheia de maldade—sempre suave sem se dirigir pelo mercantilismo doentio da Lua—perfeitamente equidistante desses perigosissimos pontos, mostrando com segurança e precisão a mesma suavidade normal de teu bem conformado coração.

A soberania illuminando o teu espirito e a saturnina, nascendo no meio daquelle bello bracelete, indo em direcção ás grandezas de Jupiter, bem como outros signaes essencialmente encontrados em essas tuas formosas mãos, completam o todo de perfeição.

Quantos miseros e quantos nababos, cheios de fausto estes e cheios de dôr aquelles, não desejariam que essas mãos affectuosas, macias, carinhosas, quentesinhas e cheias de amor lhes cerrassem as palpebras, fechando-lhes a luz da eternidade!

ADEUS RUGAS!

A mulher em toda a edade pode rejuvenescer e embellezar. —E' facil obter-se a prova em vosso proprio rosto em pouco tempo. — Experimentae hoje mesmo o RUGOL. Creme scientifico preparado segundo o celebre processo da famosa doutora de belleza Mlle. Dort Leguy, que alcançou o primeiro premio no Concurso Internacional de Productos de Toilette.

RUGOL opera em vosso rosto uma verdadeira transformação, vos embelleza e vos rejuvenesce ao mesmo tempo.

RUGOL differe completamente dos outros cremes, sobretudo pela sua acção sub-cutanea, sendo absorvidos pelos póros da pelle os preciosos alimentos dermicos, que entram na sua composição.

RUGOL evita e previne as rugas precoces e pés de gallinha, e faz desapparecer as sardas, pannos, espinhas, cravos, manchas, etc.

RUGOL não engordura a pelle. Não contém drogas nocivas. E' absolutamente inoffensivo. Até uma criança recem-nascida poderá usal-o.

RUGOL dá uma vida nova á epiderme flacida, porosa e fatigada, emprestando-lhe a apparencia real da juventude.

GARANTIA — Mlle. Leguy pagará mil dollares a quem provar que ella não tirou completamente as suas proprias rugas com duas semanas de tratamento apenas.

Mlle. Leguy offerece mil dollares a quem provar que ella não possue oito medalhas de ouro ganhas em diversas exposições pela sua maravilhosa descoberta.

Mlle. Leguy pagará ainda mil dollares a quem provar que os seus attestados de cura não são espontaneos e authenticos.

AVISO — Depois desta maravilhosa descoberta innumeros imitadores têm apparecido de todas as partes do mundo. Por isso prevenimos ao publico que não acceite substitutos, exigindo sempre

RUGOL

Mme. Hary Vigier escreve:

«Meu marido, que em sua qualidade de medico é muito descrente por toda a sorte de remedios, ficou agradavelmente surprehendido com os resultados que obtive com o uso de RUGOL e por isso tambem assigna o attestado que junto lhe envio...»

Mme. Souza Valence escreve

«Eu vivia desesperada com as malditas rugas que me afeiavam o rosto e, depois de usar muitos cremes annunciados, comecei a fazer o tratamento pelo RUGOL, obtendo a desapparição não só das rugas como das manchas, modificando a minha physionomia a ponto de provocar a curiosidade e admiração das pessoas, que me conheciam».

Encontra-se nas bôas pharmacias, drogarias e perfumarias.

Unicos cessionarios para a America do Sul:
ALVIM & FREITAS
Escrip Central: R. Wenceslau Braz, 22 - S. Caixa, 1379
S. PAULO

COUPON (V. C.)

SRS. ALVIM & FREITAS. Caixa 1379—S. Paulo
Junto remetto-lhes um vale postal da quantia de Rs..... 10$000, afim de que me seja enviado pelo correio um póte de RUGOL:

Nome: .....
Rua.....
Cidade.....
Estado .....

(QUEIRAM ESCREVER COM CLAREZA)

Francisco Giffoni & Cia. — Rua 1° de Março, 17 — Rio de Janeiro

NOSSA TERRA

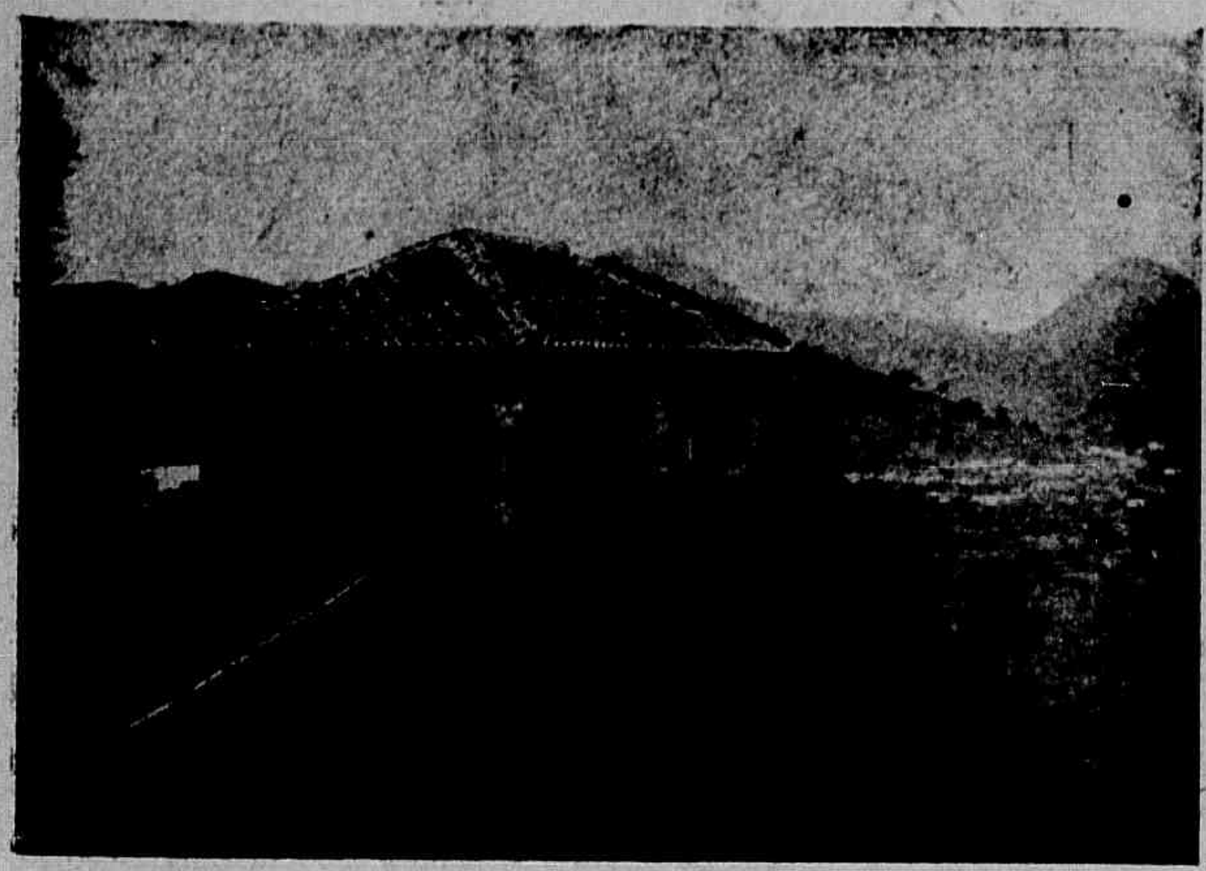

Reservatorio dagua captada em Boa Esperança, para abastecimento da cidade de Muquy.

LOÇÃO LIRIO DO AMOR

Moderno processo para fazer desaparecer cabellos brancos em poucos dias.

Extingue a caspa e evita a queda do cabello. Não é tintura.

Perfume concentrado e agradabilissimo

Vende-se nas principaes casas de Perfumarias e na Drogaria

G. Roubach & Cia.

Rua 1.° de Março, 20

VICTORIA

PELO INTERIOR DO ESTADO

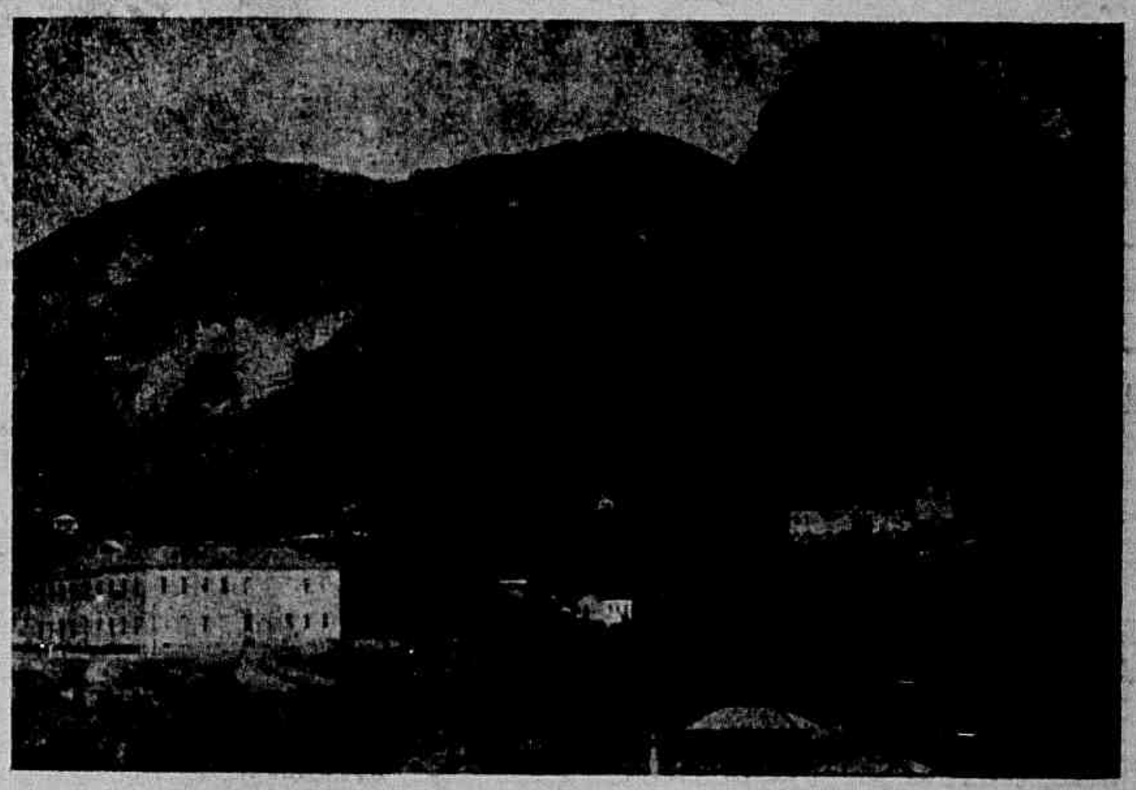

Arredores de Muquy, vendo-se a Igreja de Bôa Esperança e o Edificio do Gymnasio.

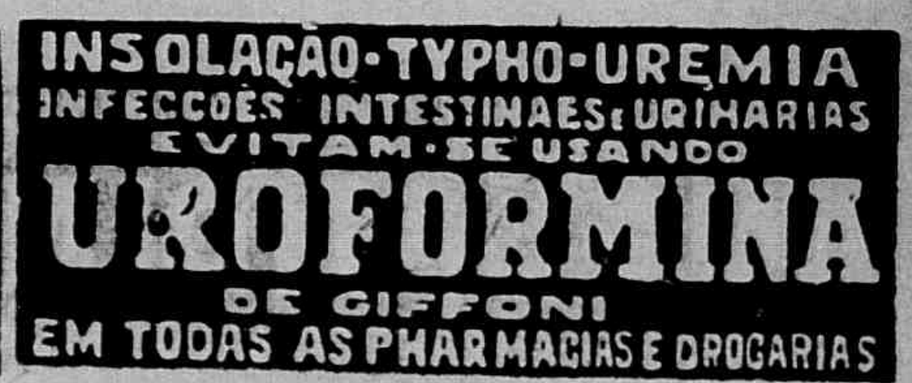

Francisco Giffoni & Cia.—Rua 1. de Março 17 — Rio de Janeiro

Sociaes

ANNIVERSARIOS

Fizeram annos no dia:

1 As senhoras: Cherubina de Lima Cabral, Lola Morgado de Miranda, Elisa Rudio de Carvalho e Edith Rodrigues Pinto; as senhorinhas: Maria Martha da Veiga e Aurette Martins Silva; os senhores: Salvador Sant'Anna, Affonso Celso de Miranda, Manoel C. Rios e Glycerio Barbosa.

2 As senhoras: Hilda Lindemberg Coutinho e Maria da Penha Borges; as senhorinhas: Cinira Bruzzi e Mercilia Vicente Ferreira; os senhores: Renato Besouchet, Oliveira Soares, Tiburcio Borges, Elpidio Boamorte e dr. Walter Siqueira.

3 As senhorinhas: Liliana Gomes e Dalla Fontes; o senhor Rocio de Souza.

4 As senhoras: Maria Annunciada Velloso Guedes Pereira e Adi Motta; a senhorinha Olga Passos; os senhores: Manoel Vivacqua e Fausto.

5 A exma. viuva Auta Machado; a senhorinha Eulina da Rocha Gomes; os senhores: Wolghano Barbosa e Arnaldo Barcellos.

6 As senhoras: Juracy Mattos de Araujo e Marilia de Almeida Santos Neves; os senhores: Mr. F. C. Bramble-by, Ary dos Santos Furtado, drs. Aurino Quintaes e Solon de Castro.

7 A senhora Maria de Lourdes Araujo; a senhorinha Lomar Braga; os senhores: Ednasto Nascimento, conego Luiz Claudio de Freitas Rosa e dr. Laurentino Proença Filho.

8 Os senhores: coronel Nestor Gomes e Manoel Adolpho Barcellos.

9 O menino Antonio Luiz.

10 O senhor Aldomario Pinto.

11 A senhora Josephina O' Reilly.

12 A senhora Lygia de Souza Aguiar; o senhor dr. Kosciuszko Leão.

13 O senhor Elógio Duarte de Freitas; a menina Maria de Lourdes, filha do casal Annibal Martins.

14 A senhora Maria Navarro de Carvalho; a senhorinha Sylvia Maciel; o senhor prof. Elpidio Pimentel.

15 A menina Déa de Lima Cabral

NOIVADOS

Fizeram-se noivos:

A senhorinha Julita Messena de Magalhães com o senhor José Carlos Andrade;

a senhorinha Hortencia Carminatti com o senhor Martiniano Druzzeti;

a senhorinha Irma Freitas com o senhor Gabino Trocoli;

a senhorinha Maria Alves com o senhor Anselmo Rodrigues Martins;

a senhorinha Julita da Silva Pires com o senhor Carlos Alfredo Milleto.

—Fizeram-se noivos, em Aymorés, prospera cidade de Minas, o sr. Irineu Jardim, proprietario da Pharmacia São João, naquella localidade e a senhorita Jandyra de Almeida, estremecida filha do casal Alvaro Antonieta de Almeida.

Aos jovens noivos, os nossos votos de felicidades.

NASCIMENTO

Maria Margarida é o nome da interessante creança que veiu encher de graça o lar do casal dr. Dorio e exma. esposa.

BAPTISADOS

Foi levado á pia baptismal o interessante Marcello, filhinho do casal Ernani Batalha — Dalmacia Coutinho Batalha.

Foram padrinhos o sr. Olindo Batalha e sua exma. esposa sra. d. Celeuciana Lyra Batalha.

—Foi levada á pia baptismal a menina Gilda, filhinha do casal Amanda —Alfredo Vieira Castro.

Serviram de padrinhos o sr. Antonio Rizzo e exma. esposa.

CREANÇAS ANEMICAS LYMPHATICAS RACHITICAS
JUGLANDINO
SABOROSO XAROPE IODO-PHOSPHO-CALCICO

ACCESSOS DE ASTHMA E BRONCHITE ASTHMATICA
PÓ INDIANO
PARA CASOS CHRONICOS:
COITAS INDIANAS

Francisco Giffoni & Cia. — Rua 1º de Março, 17 — RIO DE JANEIRO

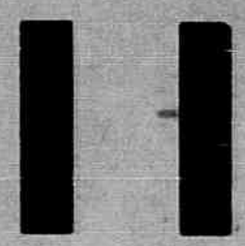

Deshumano!

Toda mãe consideraria um impossivel a deshumanidade de amarrar uma creança, tolhendo-lhe os movimentos, por um dia que fosse.

No emtanto, muitas creanças tornam-se franzinas e doentias por annos e ás vezes para toda a vida, por terem o desenvolvimento tolhido por um meu terrivel embora invisivel: **OS VERMES.** Estes parasitas as tornam anémicas, pallidas e fraeas, causando muitas vezes convulsões, colicas e espasmos. Sirva-se neste caso da alma libertadora que é o

TIRO SEGURO

que mata e faz expellir com uma só dóse todos os vermes.

A QUALQUER HORA

PEÇA INFORMAÇÕES OU UMA DEMONSTRAÇÃO A QUALQUER DOS NOSSOS AUXILIARES
OU TELEPHONE PARA O ESCRIPTORIO DA:

COMPANHIA CENTRAL BRASILEIRA DE FORÇA ELECTRICA

PHONE 603

BREVEMENTE

"RADIO JORNAL CAPICHABA"

NA PRAÇA 8 DE SETEMBRO

O local de maior movimento de Victoria

Irradiações diarias das 13 ás 18 horas

COTAÇÕES DE CAFÉ E CAMBIOS, ENTRADA E SAHIDA DE NAVIOS
NOTICIAS DE INTERESSE PUBLICO. — MUSICA

PROPAGANDA COMMERCIAL, ETC.—O SYSTEMA MAIS BARATO
E EFFICIENTE DE PROPAGANDA

PEÇAM INFORMAÇÕES E TABELLAS DE PREÇOS PARA ANNUNCIOS A

JOSÉ COSTA

VICTORIA — RUA 7 DE SETEMBRO — 12 - 1° — TELEPHONE C. 551 — E. E. SANTO