VIDA CA PICHABA

NUM. 279 ANNO IX

VICTORIA

6 DE JUNHO DE 1930

(Foto Mazze)

Senhorinha

JURACY MACHADO

LEIA

— e —

propague

— a —

Vida Capichaba

E, para isso,

— Não a empreste a ninguem.

— Diga, por toda parte, que a compra e que não a lê de emprestimo, o que equivaleria a tomar, toda quinta-feira, ao seu vizinho ou amigo, 1$000 emprestados... e a não pagal-os mais.

— Ajude-nos a melhoral-a, assignando-a e fazendo que seus amigos tambem a assignem.

— Si é nosso assignante, renove sua assignatura, favorecendo-nos com seu auxilio e bôa vontade.

— Si gasta impressos, prefira as nossas officinas para executal-os.

ANNO (52 numeros) .	40$000
SEMESTRE . . .	25$000

Caixa postal, 3853 - Avenida Capichaba, 28

Telephone - Central 117

Victoria - Estado do Espirito Santo

ELEJAM

A RAINHA DAS NORMALISTAS

UM NOVO CONCURSO DA «VIDA CAPICHABA»

Todas são lindas, sympathicas, graciosas, elegantes, intelligentes.
QUAL A QUE POSSUE TODOS ESTES DONS ?

A RAINHA DAS NORMALISTAS

Quem será ella ?

RESULTADO APURADO:

Néa Miranda (Escola Normal)	44 votos
Vera Larica (Carmo)	21 «
Zita Botelho (Escola Normal)	19 »
Adelia Schwab (Escola Normal)	8 »
Maria Rodrigues (Escola Normal)	2 »
Julieta Pimenta (Carmo)	4 »

VOTEM HOJE MESMO

VIDA CAPICHABA

A RAINHA DAS NORMALISTAS É

.....

Educandario : .....

ATRAVÉS DOS PRELOS

Prof. Jorge Bahlis — «Historia da Civilização» 2º vol. — «CIVILIZAÇÃO DO EGYPTO — O prof. Jorge Bahlis, que pertence ao Instituto Historico e Geographico do Espirito Santo e, moço ainda, já conta a apreciavel bagagem litteraria de 12 vols. de diversos generos, publicados, continúa nesta obra a serie dos seus trabalhos ultimamente encetada, de estudos historicos.

Dono que é o autor de um estylo fluente, agradavel e de vivissimo colorido, sabe com rara maestria fazer resurgir aos nossos olhos, tangivel quasi, o ambiente sepulto na areia dos seculos bem como, animadamente, os vultos antigos, sacerdotaes ou pharaonicos, com seus gestos e actos, das longes civilizações passadas. Baseado em documentação ampla e autorizada, é esse estylo um dos grandes meritos do autor, ao qual entretanto nem siquer fallece a originalidade em tratando os seus velhos assumptos, pois o Prof. Bahlis, sem renunciar aos methodos de rigor scientifico e á bibliographia copiosa, chega até, no seu livro, interessantissimo sob esse aspecto, a focalizar a Civilização Egypcia de uma maneira quasi inedita — encarando-a do ponto de vista esoterico das doutrinas theosophicas dos iniciados.

—

Sylvia Serafim—«Ramos de Coral» — *(Poemas de um Coração de Mãe)* — Esperado ha meses e com a sua publicação por diversos motivos retardada, surgiu agora o livro da festejada escriptora, dedicado aos seus filhinhos —Mauro e Claudio—donde irradiam para a penna delicada e a alma sensibilissima de Sylvia todos os emocionaes e suaves motivos do seu livro.

Dizer mais da autora—nome tão conhecido e tão discutido no Brasil todo — ou do seu livro, cujas paginas já correm esparsas nos jornaes em que trabalha Sylvia Serafim, seria talvez abordar assumpto discutido sobre o qual a maioria dos nossos leitores já terão cada qual a sua opinião formada.

Vida Capichaba, limita-se por isto a registrar auspiciosamente o apparecimento do novo livro, transcrevendo na edição de hoje uma das suas paginas.

3 PRODUCTOS QUE RECOMMENDAMOS

APPROVADOS PELA SAUDE PUBLICA DO RIO DE JANEIRO

XAROPE DE GUACO CREOSOTADO — para TOSSES rebeldes, GRIPPE com febre e dores no corpo e garganta, asthma, coqueluche, BRONCHITES CHRONICAS, resfriados em geral, e todas as affecções do apparelho respiratorio. Tonifica e conserva a resistencia do organismo. Efficaz nas tosses rebeldes e nos accessos nocturnos, quando outros medicamentos não tenham proporcionado allivio.

VERMECIDA LIMA — (um sacco de bichas) contra as verminoses em geral; faz expellir as bichas e lombrigas.

CASPICIDA — Formula scientifica e appravada pela Saude Publica. Liquido espumante. Substitue o sabão, mata a caspa tonifica o cabello e desinfecta o couro cabelludo.

Á venda em todas as pharmacias de primeira ordem.

Pedidos á Caixa postal 1857 —Rio de Janeiro.

A Loteria de Minas **tem pago, com pontualidade, todos os bilhetes premiados.**

60:000$000 !!

E' UMA QUANTIA APRECIAVEL.

Neste tempo, apreciabilissima !!

COMO OBTEL-A ?

JOGANDO NA CONCEITUADA

Loteria do Espirito Santo

Proxima extracção: - Dia 8 de Junho

1 premio de

60:000$

Concessionaria: Cia. Loteria do Espirito Santo

Séde: Rua Duque de Caxias, 21

Caixa postal, 3721 - End. tel: «Loteria»

VICTORIA - ESPIRITO SANTO

As extracções começam ás 15 horas

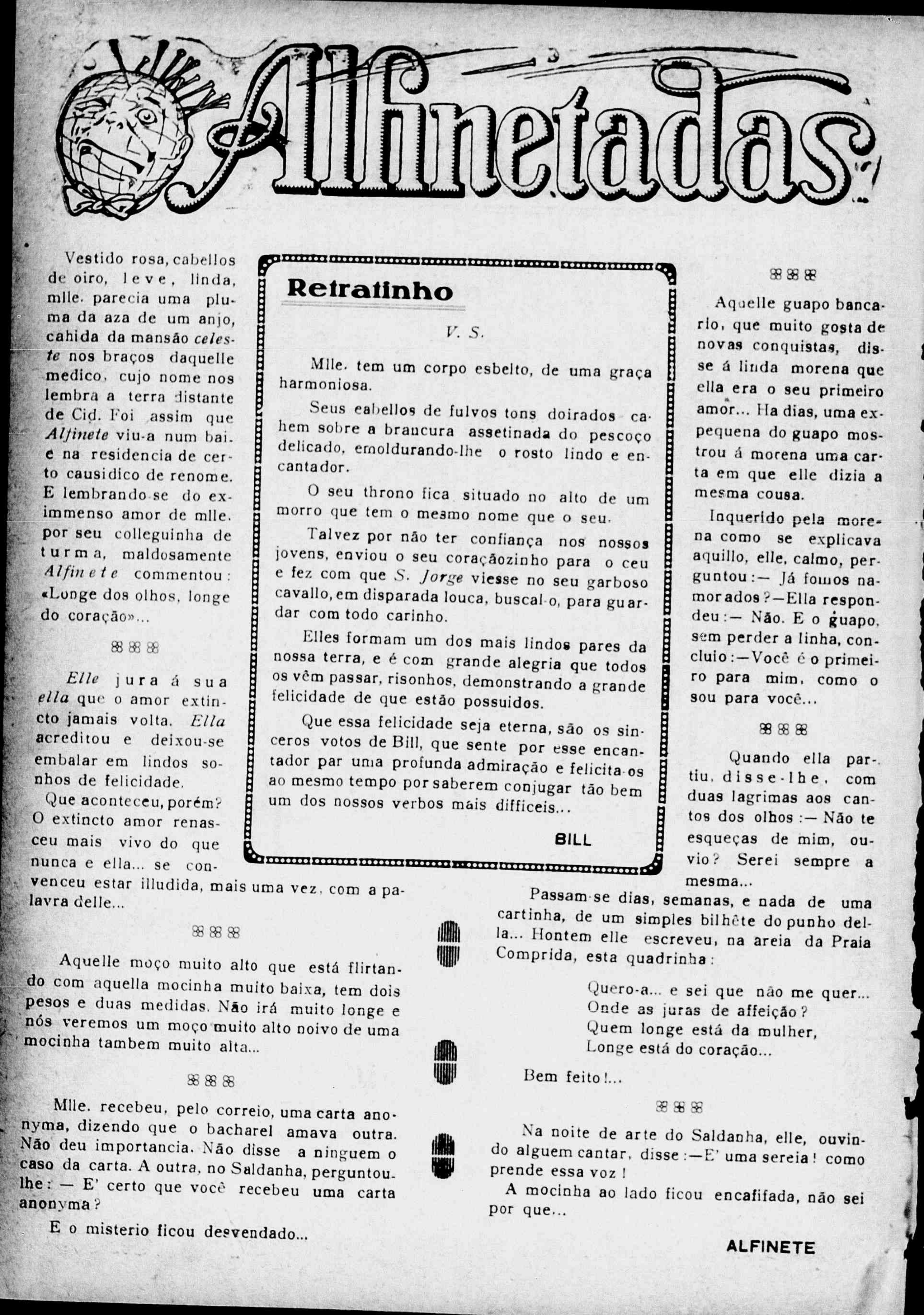

Alfinetadas

Vestido rosa, cabellos de oiro, leve, linda, mlle. parecia uma pluma da aza de um anjo, cahida da mansão *celeste* nos braços daquelle medico, cujo nome nos lembra a terra distante de Cid. Foi assim que *Alfinete* viu-a num baile na residencia de certo causidico de renome. E lembrando-se do eximmenso amor de mlle. por seu colleguinha de turma, maldosamente *Alfinete* commentou: «Longe dos olhos, longe do coração»...

⁂

Elle jura á sua *ella* que o amor extincto jamais volta. *Ella* acreditou e deixou-se embalar em lindos sonhos de felicidade.

Que aconteceu, porém? O extincto amor renasceu mais vivo do que nunca e ella... se convenceu estar illudida, mais uma vez, com a palavra delle...

⁂

Aquelle moço muito alto que está flirtando com aquella mocinha muito baixa, tem dois pesos e duas medidas. Não irá muito longe e nós veremos um moço muito alto noivo de uma mocinha tambem muito alta...

⁂

Mlle. recebeu, pelo correio, uma carta anonyma, dizendo que o bacharel amava outra. Não deu importancia. Não disse a ninguem o caso da carta. A outra, no Saldanha, perguntou-lhe: — E' certo que você recebeu uma carta anonyma?

E o misterio ficou desvendado...

Retratinho

V. S.

Mlle. tem um corpo esbelto, de uma graça harmoniosa.

Seus cabellos de fulvos tons doirados cahem sobre a brancura assetinada do pescoço delicado, emoldurando-lhe o rosto lindo e encantador.

O seu throno fica situado no alto de um morro que tem o mesmo nome que o seu.

Talvez por não ter confiança nos nossos jovens, enviou o seu coraçãozinho para o ceu e fez com que *S. Jorge* viesse no seu garboso cavallo, em disparada louca, buscal-o, para guardar com todo carinho.

Elles formam um dos mais lindos pares da nossa terra, e é com grande alegria que todos os vêm passar, risonhos, demonstrando a grande felicidade de que estão possuidos.

Que essa felicidade seja eterna, são os sinceros votos de Bill, que sente por esse encantador par uma profunda admiração e felicita-os ao mesmo tempo por saberem conjugar tão bem um dos nossos verbos mais difficeis...

BILL

⁂

Aquelle guapo bancario, que muito gosta de novas conquistas, disse á linda morena que ella era o seu primeiro amor... Ha dias, uma expequena do guapo mostrou á morena uma carta em que elle dizia a mesma cousa.

Inquerido pela morena como se explicava aquillo, elle, calmo, perguntou:— Já fomos namorados?—Ella respondeu:— Não. E o guapo, sem perder a linha, concluio:—Você é o primeiro para mim, como o sou para você...

⁂

Quando ella partiu, disse-lhe, com duas lagrimas aos cantos dos olhos:— Não te esqueças de mim, ouvio? Serei sempre a mesma...

Passam-se dias, semanas, e nada de uma cartinha, de um simples bilhête do punho della... Hontem elle escreveu, na areia da Praia Comprida, esta quadrinha:

Quero-a... e sei que não me quer...
Onde as juras de affeição?
Quem longe está da mulher,
Longe está do coração...

Bem feito!...

⁂

Na noite de arte do Saldanha, elle, ouvindo alguem cantar, disse:—E' uma sereia! como prende essa voz!

A mocinha ao lado ficou encafifada, não sei por que...

ALFINETE

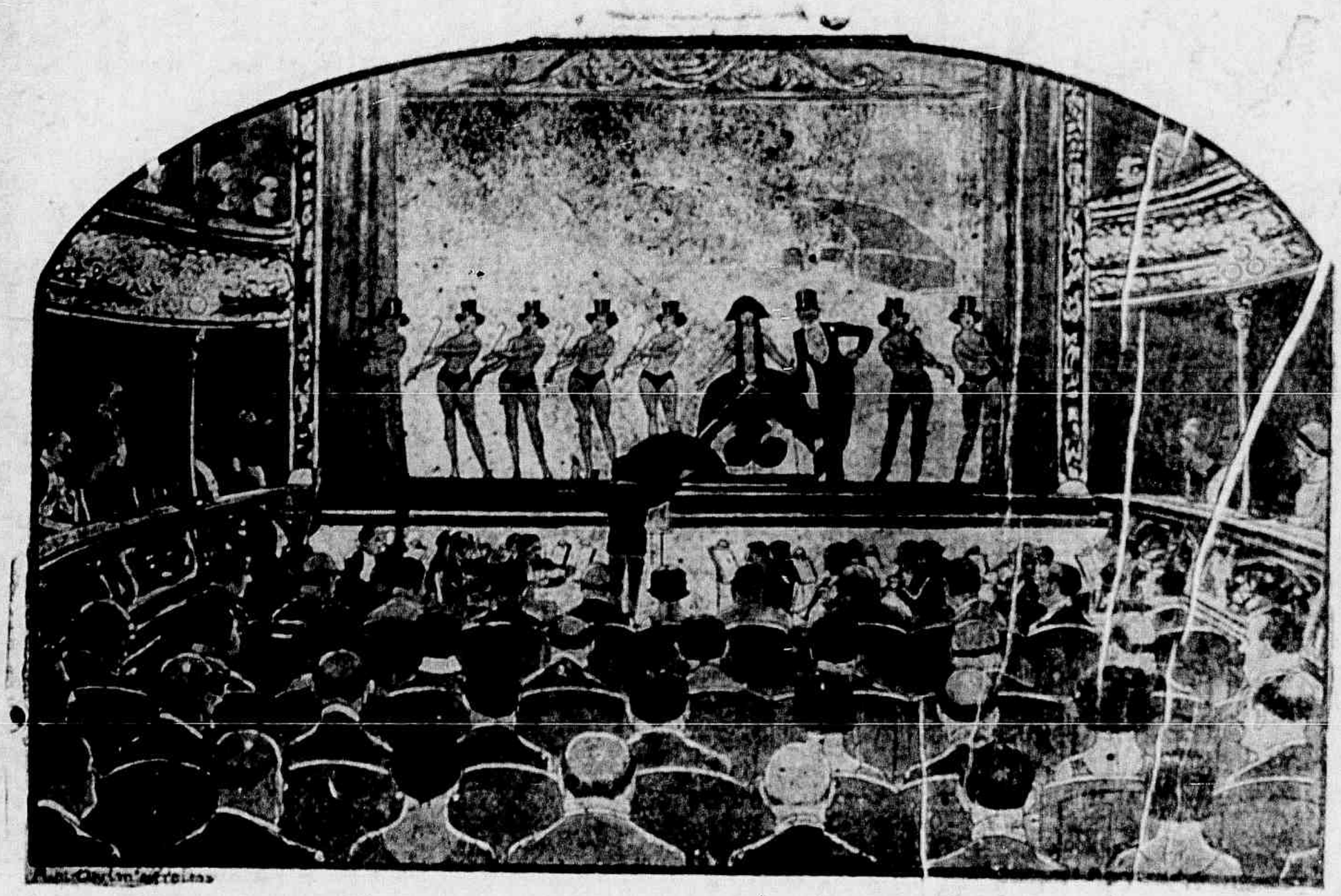

N'um Theatro 60% são Calvos!

Quando V. S. for a um theatro observe que 60 % dos espectadores são calvos.

A calvicie, em geral, provem do mau trato e desleixo de muitos, para com o cabello. E tudo quanto é mal tratado, caminha a passos largos para a degeneração.

O cabello é atacado constantemente por innumeras molestias, que precisam ser combatidas, sob pena de alastrarem-se por todo o couro cabelludo, exterminando-o por completo.

As caspas são um dos maiores inimigos do cabello. Essas caspas que V. S. vê hoje no seu cabello, serão com certeza, a causa da sua futura calvicie.

PORQUE NÃO COMBATER DESDE JÁ O MAL?

A Loção Brilhante é absolutamente inoffensiva, podendo, portanto, ser usada diariamente e por tempo indeterminado, porque a sua acção é sempre benefica.

Usando a Loção Brilhante V. S. combate os cabellos brancos e terá a cabeça sempre limpa e fresca. E o cabello fortalece-se e fica sedoso. Evitará as caspas, a queda do cabello e a calvicie.

A Loção Brilhante não mancha a pelle, nem queima os cabellos, como acontece com alguns remedios que contém nitrato de prata e outros sais nocivos. E' recommendada pelos principaes Institutos Sanitarios do extrangeiro e analysada pelo Departamento de Hygiene do Brasil.

CUIDADO COM AS IMITAÇÕES

NÃO ACCEITEM NADA QUE SE DIGA SER "TÃO BOM" OU "A MESMA COISA" PODE-SE TER GRAVES PREJUIZOS POR CAUSA DOS SUBSTITUTOS. EXIJA SEMPRE

Loção Brilhante

UNICOS CESSIONARIOS PARA A AMERICA DO SUL.
ALVIM & FREITAS - R. DO CARMO, 11 - S. PAULO

Para dôres musculares

Ao sentir qualquer dôr empregue o maior inimigo das dôres, — o Linimento de Sloan. Ha quasi 50 annos que elle tem dado provas de ser o remedio mais efficaz para as dôres rheumaticas e musculares. Evita o incommodo uso de emplastros e compressas. Não exige fricção como os remedios antiquados. Não mancha e — *o seu effeito é instantaneo.*

Linimento de SLOAN *-mata dôres-*

• • • Durante o anno de 1930, 57 pessoas foram lynchadas nos Estados Unidos, nesse numero são contados 51 negros e 6 brancos. A estatistica fornece 7 de menos do que em 1929. Treze dessas victimas foram tiradas da prisão pela multidão e dezesete foram arrancadas das mãos dos policiaes que as conduziam.

Os dez Estados em que se deram os lynchamentos são os seguintes: Texas, 18; Georgia, 11; Mississipi, 9; Florida, 5; Arkanzoas, 5; Louisiania, 3; Alabama, 2; Tennessee, 2; Oklahoma, 1, e Carolina do Sul, 1.

E' preciso, comtudo, accrescentar que houve mais 58 casos, em que os agentes de policia conseguiram impedir o lynchamento dos prisioneiros ameaçando de prender os assaltantes mais violentos.

Todo negro ali deve ter, por via das duvidas, uma missa de 7º dia, préviamente encommendada...

CANTARES

Se os meus suspiros pudessem
Aos teus ouvidos chegar,
Verias que uma saudade
E' bem capaz de matar.

O orgulho colloca-nos á mercê d'aquelle que quer dar-se ao trabalho de nos queimar incenso.—*Massias.*

• • • Os franceses chamam o estado que se segue aos pifões de «mal aux chevaux».

Não acham inexpressivo? «Resaca» não assenta melhor?

CANTARES

Eu, para ver se morria,
Bebi veneno em porção...
Veneno a mim não me mata.
Quem me mata é ingratidão!

• • • Os primeiros bailes foram evidentemente aquelles que os antigos chamavam a dança dos festins. Faziam-se depois das refeições e eram formadas por convivas da casa.

Philostrate attribue a Camus o invento dessas distracções, o nome de baile póde tambem ser dado ás danças campestres, que Pan instituio e que eram executadas por jovens de ambos os sexos.

Considerando o baile como divertimento vemol-o apparecer, pela primeira vez, em França, antes do fim do seculo XIV. E um dos primeiros que se conhecem, foi o que teve logar na habitação da Rainha Branca e onde Carlos VII, quasi morre, victima do incendio do palacio.

Deshumano!!
Toda mãe consideraria um impossivel a deshumanidade de amarrar uma creança, tolhendo-lhe os movimentos, por um dia que fosse.
No emtanto, muitas creanças tornam-se franzinas e doentias por annos e ás vezes para toda a vida, por terem o desenvolvimento tolhido por um mal terrivel embora invisivel: OS VERMES. Estes parasitas as tornam anémicas, pallidas e fracas, causando muitas vezes convulsões, colicas e espasmos. Sirva-se neste caso da alma libertadora que é o
TIRO SEGURO
que mata e faz expellir com uma só dóse todos os vermes

OS GRAMMATICOS

A proposito do recente convenio firmado entre o Brasil e Portugal, sobre a lingua portuguesa, achamos opportuno reeditar o que Gumercindo Bessa escreveu ha tempo. Leia-o o leitor e... pulará fora do convenio inconveniente...

O meu voto. Se ainda é verdade o que disse o poeta Horacio, o concurso dos grammaticos, que o «Diario da Manhã» abriu, ha de ser resolvido quando o mez grego tiver calendas.

Grammaticos de accordo! Uma razoavel maioria entre grammaticos! Impossivel!!!

O grammatico é o animal menos sensato da creação; pretende fazer de uma lingua o que o botanico faz de uma planta;—para lhe conhecer os orgãos, tira-lhe a vida, a côr, o odor, a frescura, a belleza, o crescimento espontaneo, o viço, e collecciona cadaveres.

O grammatico quer descobrir «regras» onde só ha «habitos»; quer assignalar «excepções», onde ha apenas, ou desvios geniaes ou accommodações necessarias.

A grammatica é a aferição da lingua medida a covados, pesada a kilos, distribuida em litros; é a palavra alada, viva, borboleteante, pregada numa taboleta, morta como a phalena, pelo alfinete de um entomologista das letras.

A grammatica é o sacrificio feito sacerdocio.

A grammatica é um tumulo, é um cenotaphio, é um sarcophago.

A grammatica é assassina, é parva, é ladra, é bebeda, é canalha.

A linguagem é a flôr, a vida communicativa de vivos a vivos.

A linguagem é a alma humana sahindo do ergastulo do corpo e procurando outra alma humana com a qual celebre o agape da idéa.

A linguagem é uma psychologia. E uma psychologia não cabe num compendio reles chamado grammatica: porque não coube ainda nas meditações de Platão, nos surtos de Kant, nas demonstrações de Spencer, na paciente accumulação de factos de Taine.

A grammatica quer fazer da alma humana um «zonophone» de vocabulos; quer marcar a altura do tom, a velocidade da excepção, a dimensão da «corda», e ordenar o resultado.

Fischio!—grammatica idiota!

Grammatica não ensina a escrever, como Logica não ensina a argumentar, nem Mechanica ensina a andar, nem Physiologia ensina a digerir.

Perguntar qual é a melhor grammatica, para saber escrever, é o mesmo que perguntar qual é o melhor cemiterio para nelle ir morar.

A grammatica nunca fez um só escriptor toleravel.

Moços, odiae as grammaticas todas, se quereis chegar a escrever com acerto e graça a lingua de vossos paes.

Lêde e relêde os «Luziadas», a «Vida do Arcebispo», de Frei Luiz de Souza; os «Sermões e cartas», do incomparavel padre Antonio Vieira; lêde com amor a «Nova Floresta», de Manuel Bernardes; a traducção da «Biblia» do padre Antonio Pereira; lêde os livros todos de Almeida Garret, de Antonio de Castilhos, do gigante Alexandre Herculano, de Latino Coelho, de Rebello da Silva, de Camillo Castello Branco, de Mendes Leal, de Gomes Monteiro, de Andrade Corvo, Marreca, Barreto Feio, Pinheiro Chagas, Eça Ramalho, Anthero, e do nosso Ruy Barbosa.

Ahi, sim, é que a palavra viva vos ensina a vida da lingua. Ahi sim, é que o talento, o tacto, o gosto vos mostra — não a regra que é uma falsificação da realidade—mas a convivencia, que é uma adaptação da opportunidade.

Quem ensinou grammatica a Camões e Vieira?

Quem já viu um grammatico ser um escriptor notavel?

Se a gente tem talento, as linhas se vão alinhando numa fila disciplinada, luzida, garbosa, triumphal!

Se o não tem;—oh! meu Deus!—chamem o preto Leandro para fazer a limpeza.

Gumercindo Bessa

Os treguezes da LOTERIA DE MINAS são os seus melhores propagandistas.

OPILAÇÃO

AMARELLÃO

VERMINOSES?

Opilina

NÃO TEM GOSTO NEM RESGUARDO

NOVA FORMULA

LAB. NUTROTHERAPICO

Dr. RAUL LEITE & Cª - Rio

DEBILIDADE, ANEMIA,
AO BEBÉ ROUBA A ALEGRIA,
TIRA O VIÇO JUVENIL.
QUER VEL-O FORTE, CONTENTE?
DE-LHE O REMEDIO EXCELLENTE
DÊ-LHE O TONICO INFANTIL

LABORATORIO
NUTROTHERAPICO - RIO.

REMEDIOS DE VALOR

DOR GRIPPE RESFRIADOS?	**GUARAINA** — ENVELOPPES E TUBOS
OPILAÇÃO VERMINOSES?	**OPILINA** — 6 PEROLAS PEQUENINAS
FRAQUEZA MAGREZA?	**GUARANIL** — CONCENTRADO SABOROSO
SYPHILIS BOUBAS?	**TREPARGYL** — COMPRIMIDOS ARSEN-MERC-IOD
MALEITAS PALUDISMO?	**MALEIZIN** — COMPRIMIDOS E AMPOLAS
PURGATIVO LAXANTE ENERGICO?	**PURGOLEITE** — TUBOS E ENVELOPPES
CONSTIPANTE ANTIDIARRHEICO?	**TANOLEITE** — COMPRIMIDOS
TOSSE BRONCHITE COQUELUCHE?	**HUSTENIL** — GOTTAS E XAROPE
ARTERIOSCLEROSE VELHICE CORAÇÃO?	**IODALB** — GOTTAS

Trazem nos rotulos as respectivas formulas.
A' venda nas bôas pharmacias e drogarias.

Lab. Nutrotherapico
DR. RAUL LEITE & CIA - RIO

PARA CREANÇAS

DIARRHÉAS VOMITOS?	**CAZEON'** — ALIMENTO-MEDICAMENTO
DYSPEPSIAS INAPPETENCIA?	**PEPSIL** — FERMENTOS VITAMINOSOS
SYPHILIS PEREBAS?	**LACTARGYL** — MERCURIO - VITAMINAS
EMAGRECIMENTO CREANÇAS E ADULTOS?	**CAZEOMALTE** — SUPER - ALIMENTO
VERMES?	**LACTOVERMIL** — POLYVERMICIDA
FRAQUEZA MAGREZA?	**TONICO INFANTIL** — FORMULA COMPLETA
RACHITISMO MÁ OSSIFICAÇÃO?	**NEO-AMINAZIN** — CALCIO-VITAMINOSO
FARINHA PHOSPHATADA?	**NUTRAMINA** — VITAMINOSA
FARINHAS DEXTRINISADAS?	**CREME INFANTIL** — 14 VARIEDADES

Trazem nos rotulos as respectivas formulas.
A' venda nas bôas pharmacias e drogarias.

Lab. Nutrotherapico
DR. RAUL LEITE & CIA - RIO

De valiosa ajuda para as MAES

DURANTE a gravidez e emquanto a mãe amammenta o bébé, a Emulsão de Scott de oleo de figado de bacalhau é muito recommendada. Ajuda a restituir as forças que a mãe tem de compartir com o filho, e contribue tambem para que este se desenvolva melhor. A Emulsão de Scott é facil de digerir e de assimilar. É um poderoso reconstituinte para uso diario nesse delicado periodo da vida.

Emulsão de Scott

• • • Um emprezario norte-americano, que administra quatorze theatros cinematographicos nas principaes cidades da China, acaba de fazer curiosas revelações sobre a maneira por que é obrigado a conduzir a parte commercial das differentes casas de espectaculos por elle superintendidas na extensa e original Republica do oriente asiatico.

Não ha fórma, diz elle, de se conseguir que os filhos da celeste Republica paguem qualquer coisa antecipadamente. Isso de soltar o dinheiro sem vêr e examinar o que vão comprar, não lhes entra na cabeça. Não compram nabos em sacco.

Dahi o se tornar materialmente impossivel vender-lhes, por adiantamento, bilhetes de entrada para os salões cinematographicos, limitando-se as emprezas a abrir-lhes as portas dos cinemas, deixando que o publico entre á sua vontade, dando em seguida começo á exhibição dos «films.»

Tão depressa tenham sido projectadas na téla algumas scenas da pellicula e se manifeste o interesse da assistencia pelo «film», é suspensa a projecção. Illumina-se a sala e faz-se a cobrança das entradas, recolhendo-se o dinheiro em grandes cestos. Os chinezes pagam a quantia correspondente aos logares que occupam.

Apagam-se novamente as luzes e segue a projecção.

Não seria de grande conveniencia para o publico que os cinemas de Victoria adoptassem o mesmo aviltre?

Os empresarios tal não fazem porque, na maioria das vezes voltariam com os cestos vazios...

FUMAR «SUDAN» além de ser um requinte de bom gosto, é um dever de patriotismo: porque significa proteger um bom producto genuinamente nacional, economizando assim o nosso ouro!

TROVAS

Mau fim tenha, mau fim leve
Quem meu amor me tomou,
Que até na hora da morte
Lhe farte Nosso Sinhô!

• • • Só em 751 é que o papel sahiu da China, levado para Samarkrande, por dous chinezes. Quarenta annos depois já se conhecia o papel em Bagdad e Damasco, passando dahi para o Egypto e no seculo XII os arabes estabeliciam duas fabricas em Fez e outra na cidade de Jativa. No seculo seguinte passou para a Italia, depois para a França e depois para o mundo inteiro.

CANTARES

Larangeira é pau de espinho,
Caranguejo anda na praia;
Tambem andam meus amores
Na renda da tua saia...

• • • O «estado normal» dos «páos dagua» tem uma synonimia vastissima. Damos aqui a de uso mais frequente: bebedeira, borracheira, borracheria, bebedice, borrachice, açôrda, bruega, carraspana, camoeca, cabelleira, cardina, cachacheira, carapanta, ebriedade, gateira, gata, gatosa, ganço, moafa, mona, nêna, perúa, pifão, piela, piteira, porrio, raposeira, tachada, turca, touca, temulencia, pizorga, tiorga, tortolia, trabuzana, vinagreira, vinhaça, vinolencia e pile que corresponde a alegre, alegrete ou guêso.

De quem tomou carraspana tambem se diz — amonar-se, estar na agua, no bico, na broxa, na chuva na pinga, no golo, assim como estar chumbado, mordido, esquinado, quente, arrelampado, toldado, tonto, entornado, alcoolizado, tachado, entrado, tomado, envernizado ou tocado.

34

Quer V. Ex. vestir-se bem e com pouco dinheiro?

PROCURE SEMPRE

a filial da

Alfaiataria Guanabara

Rua 1º de Março, 34—Victoria-E. Santo

34

«VIDA CAPICHABA»

Publicação semanal, fundada em 1923, da Empresa Graphico —Editora «Vida Capichaba»

Director: M. Lopes Pimenta
Redactor: M. Teixeira Leite

EXPEDIENTE

Assignaturas:

Numero avulso	1$000
Semestre	25$000
Anno	45$000

As assignaturas terminam sempre em 30 junho ou 31 de dezembro.

Quem nos enviar a quantia referente a DEZ ASSIGNATURAS ANNUAES, terá **100$000** de commissão.

Annuncios.

1 pagina	80$000	CADA UMA VEZ
1|2 «	40$000	
1|3 «	30$000	
1|4 «	25$000	
1|8 «	15$000	
Capa (1ª pagina interna)	90$000	
« (2ª » «	80$000	
« (pagina externa)	120$000	

DESCONTOS conforme o prazo dos contractos.

As publicações illustradas pagam, por pagina, 250$. Os annuncios, para EDIÇÕES ESPECIAES, pagam em papel assetinado, 150$000 por pagina, e, em «couché», 300$000.

Redacção e officinas:

Avenida Capichaba, 28 — Victoria—E. E. Santo

Caixa postal, n. 3853

Toda correspondencia de assumpto literario deve ser enviada ao nosso redactor M. Teixeira Leite, nesta redacção.

PASTILHAS · SILVA ARAUJO & CIA.
· ABSORVENTES

FLATULENCIAS
FERMENTAÇÕES
DYSPEPSIAS

Annunciar na «Vida Capichaba» é ter possibilidade de grandes lucros.

Escrava voluntaria

Os Incommodos Uterinos são como pesadas cadeias que acorrentam o sexo fragil ao desconforto de soffrimentos periodicos mais ou menos graves.

Entretanto, para se libertarem dessa angustiosa prisão, têm as Senhoras uma arma poderosa e infallivel: - o uso d' "A SAUDE DA MULHER".

Toda Senhora que padece de incommodos uterinos é uma escrava voluntaria do Soffrimento, pois para combater esses males, basta usar o grande remedio

A SAUDE DA MULHER

VIDA CAPICHABA

ANNO IX
NUM. 279
Victoria, 6 de junho de 1931

REVISTA MODERNA ILLUSTRADA
FUNDADA EM 1923 — CIRCULA AOS SABBADOS
DIRECTOR: M. LOPES PIMENTA
REDACTOR: M. TEIXEIRA LEITE
Redacção e officinas: AVENIDA CAPICHABA, 28 — TELEPHONE 117 — CAIXA POSTAL, 353
— VICTORIA — ESTADO DO ESPIRITO SANTO —

ASSIGNATURAS
ANNO..... 45$000
SEMESTRE.... 25$000
NUMERO AVULSO 1$000

COM A MORTE NÃO SE BRINCA...

HA neste mundo espiritos essencialmente superiores, que sabem zombar da vida e fazer molecagens com a morte.

Eu quizera ser assim. Pinto o sete com a vida, e quanto mais pinto, mais gallinha fico ante «a pavorosa sombra fria e má», como disse o poeta.

A historia dos suicidios está cheia de nomes de verdadeiros heróes no tragico momento em que se corta o tenue fio da existencia.

Conheci um cavalheiro que mandou escovar o seu terno de fraque e engommar a camisa de peito duro. Metteu-se na farpella, poz collarinho alto, deu elegante nó á gravata, como se fosse a baile de embaixada, deitou-se no leito previamente arrumado, e rebentou os miolos.

Não ha muito um bohemio, no Rio, mandou vir ao quarto tudo que de melhor havia no hotel: champanha, fiambre, doces finissimos, etc. Quando o garçon veio com o talão do extraordinario, deparou-se lhe o facto mais extraordinario: o hospede cortara os pulsos e a garotida.

Numa cidade do interior conhecemos um professor, solteirão, typo gosador do mundo, mas que nunca quiz saber de mulher. Achava as moças bonitas, porém, unicamente para uso externo, quero dizer: dos olhos para fora...

Um dia correu a noticia de que ia casar se.

Era invenção do povo. O homem ficou scismando... De repente ficou alegre como jamais estivera. A todos que passavam pela sua porta, atirava um gracejo, esfregava as mãos, soltava uma gargalhada. Percorria todo o passeio da sua residencia, como a architectar os mais dourados castellos de noivo feliz. Todo mundo dizia, vendo-o e ouvindo-o:

—O que casamento não fizer, mais nada faz...

No dia seguinte, já era meio dia e o professor não abrira a escola. Chamaram a policia e arrombaram a porta. O bicho estava rijo, de papo pro ar...

Agora no Rio um desses heróes acaba de cometter um suicidio humoristico. Cançado de gosar a vida em todas as suas formas, achou de experimentar a morte, que na opinião de muitos é um goso...

(Passa fóra!)

Antonio de Castro, pois assim se chamava, foi para a praia do Arpoador, e deante do marulho das vagas, estorou o craneo. Revistados os bolsos da victima, foi encontrado o seguinte bilhete:

«Aos meus credores. Mato-me. Se não se conformarem, que façam o mesmo...

Não levo saudade deste mundo, pois gosei bastante e agora vou prestar contas a Deus.»

A Deus? Não estará enganado? Quem leva uma vida de gosos como o Antonico, pode lá ir prestar contas a Deus? Este, naturalmente, despachou ao pé da letra. «O diabo que informe.»

Tivesse esse bohemio, como todos os seus antecessores, uma passagemzinha de volta e aqui estaria, mesmo para supportar tudo que não presta neste mundo, mesmo para aguentar firme com a crise, viajar na Leopoldina, ser assignante de fogão da Companhia Brasileira, comprar no Brasil e pagar na America do Norte, gemer no mercado, supportar os mosquitos de

Jucutuquara, falar ao telephone, escrever no Brasil pela lingua de Portugal, ouvir victrolas, etc.

Por isso é que pinto o sete com a vida e quanto mais pinto, mais gallinha fico deante da morte, que sou dá passagem de ida, como a policia a indigentes.

Deixem lá que nada ha como o poleiro da vida. Quem quizer que se liberte das suas penas. Eu quero mais pennas para «avoar», que não sou arara nem Antonico de Castro que, a estas horas, ao invés de estar no Cassino de Copacabana, ao lado das girls e das guryas está se tornando torresmo nas caldeiras de Belzebuth ..

João Bohemio

Escola do Nucleo Costa Pereira, regida pela professora Córa Miranda, no municipio de Pau Gigante.

Renato — do casal Donato Giafredo

Vamos

Vamos, querida, pelo mundo além,
Sob a luz ideal do nosso amor ;
Faz tanto frio... achegues a mim, vem :
No meu corpo e no teu ha tanto ardor...

Que importa que nos olhem com desdém
E de ti falem tanto, minha flor !
Importa apenas o que nos convém :
O mundo é um moralista sem pudor.

Vamos, formosa Estrella do Oriente,
Não ha noites em nossa estrada albente,
As urzes, para nós, serão arminho...

Vamos, andando assim, os dois, a par,
Pensando em nós, sem nunca mais pensar
Que um de nós fique um dia no caminho...

—J O S É T A T A G I B A—

O Cavalheiro Phantasma

(LENDA GERMANICA)

Quem se aventura a sós pela margem do rio
Quando, ó lua do Rheno, entre as montanhas surges,
Póde encontrá-lo um dia, espectral e sombrio,
Como extranha avejão das noites de Walpurges...

E ha de vê-lo passar, sereno, indifferente,
Olhar fixo no ceu, face tisnada e escura,
E ha de julgar ouvir, imperceptivelmente,
O passo do corcel e o tinir da armadura...

Outr'ora, igual a um morto, a face ensanguentada,
A Walkiria o colheu no campo da victoria
E entre as irmãs partiu, levando-o, em cavalgada,
Para os passos de Odin, refulgidos de gloria...

E elle—vivo—dormiu nos leitos do Walhalla,
Entre os seios da deusa, entontecido em beijos!...
Depois—expulso—em terra, em seus labios a falla
Nunca mais descerrou, nem o olhar em desejos...

Debalde a esposa loura e a nudez das escravas
Tentaram no evocar entre os braços á vida...
Elle olhava da torre, o azul das ondas bravas,
Na tristeza sem fim de uma patria perdida...

Morreram-lhe ao redor mulher e companheiros,
O castello morreu, desmantellado, em ruinas...
Só elle nunca morre! e á noite, nos outeiros
Vaga—augmentando a sombra—entre visões divinas...

Repellido do ceu, regeitado do inferno,
Filho da escuridão e ardendo em luz empyrea,
—Assim cumpre, a sonhar, o seu castigo eterno
De ter beijado em vida os labios da Walkyria!...

ALMEIDA COUSIN

VOCÊ ME PERDOE, MISS UNIVERSO

VOCE me perdôe, *miss* Universo, eu não ter dito as mesmas coisas bonitas que os outros disseram de você. Eu, hoje, tenho diante de mim a sua figura deliciosa, com a mesma seducção, com a rutilante promessa do seu sorriso, com os olhos cheinhos de luz de uma manhã de sol do Rio Grande do Sul... De los Rios mandou a você uma pagina bonita de *Para Todos*. E Alvaro Moreyra escreveu sob o seu retrato uma phrase deliciosa. Você botou inveja nos olhos de muita gente daqui, póde crêr. Eu só não gostei de uma coisa. Que um outro não gostou. Que muitos não gostaram: fizeram de você a moça mais bonita do mundo. Isso quer dizer que você não ficou sendo só do Brasil. Ficou sendo da Allemanha... dos Estados Unidos... da Russia... de Portugal, emfim do resto do mundo. Você é de toda gente. De muita gente que não sabia se existia Brasil, mas, sabe que é aqui onde você vive, *miss* Universo. Eu não disse nada de você por isto: você deu aos outros um pedaço da gloria de nossa terra. Você devia ser *miss* Brasil, somente. Nada mais. Mas quem tem culpa de você ser bonita, não é, Yolanda?

* * *

QUANDO VOCÊ PARTIU...

Quando você partiu, as coisas maiores e mais bonitas, o sol faiscante de luz, o mar muito verde, o azul infinito do céo, occultaram se numa nuvem de tristeza... E você se foi levando o meu ultimo sonho! Fiquei pensando, amor, como eu podia viver longe de você.. E você me prometteu voltar. Esperei, então, a sua volta. Esperei que você viesse com a primavera. Você não voltou! Esperei ainda. Continuei a esperar. Esperei tanto... E hoje cansado sei que você se esqueceu de mim. Esqueceu, sim. Nem uma carta. Nem o endereço num pedacinho de papel que me pudesse animar, numa viagem precipitada, a rever você, meu delicioso poema de carne. Nem isso ao menos. Você se foi e nunca mais voltou, amor... Nunca mais...

Edwaldo Calmon

ORAÇÃO DO HOMEM CANSADO

Ha mil lembranças doloridas,
ha mil amores incomprehendidos atraz de mim.

Ha mil desalentos, mil desenganos,
ha mil tristezas em redor de mim.

Ha mil desfallecimentos, ha dores mil,
ansias e tedios ha dentro em mim.

E, na mocidade, já vou cansado,
de passos dubios, sob um peso enorme.

Meu Deus! Meu Deus! Onde quer que eu vá?
Estou tão cansado... estou tão cansado...
deixa que eu pare, deixa meu Deus...

POEMA DO MEIO DIA

Na mangueira de folhas reluzentes
ha fructos ainda novos, disformes,
como os seios sem geito das adolescentes.

Na minha juventude
ha desejos amorphos, doentes,
sem geito, como os seios das adolescentes..

Desejo—preguiça
de opio... de corpos.. de morte...

NEWTON BRAGA

A' ESPERA

De quem é esta touquinha, toda de renda e bordado, feita com tanto carinho?

— E' de nênê...

—E este cobertorzinho tão quente e avelludado, cheio de bichos travessos, que trouxeram da cidade numa grande caixa?

— Tambem é de nênê.

— E estes sapatinhos minusculos, estes mimosos casaquinhos, tanta coisa bonita, emfim?

—De nênê, tudo de nênê.

—Mas que nênê? Si elle ainda não nasceu?

—Ainda não nasceu mas já tem forma e alma no coração de sua mãe... E' rosado, é lindo... ei-lo no filho da amiga que um instante ella segura enlevada, cujas mãozinhas macias, cuja boquinha bocejante ella admira apaixonadamente.

Ei-lo na criança que passa a dormir em seu carro: ella tambem quer um carro para o seu nênê.

Em sua imaginação cheia de ternura, nênê veste as roupinhas, os pésinhos delle animam os sapatos de lã bem fina, emquanto a cabecinha fragil agita as toucas rendadas.

Nênê vive dentro de todas aquellas cambraias cheirosas de alfazema que a cada instante ella tira da cesta de vime, contempla enlevada e torna a arrumar com muito geito e cautela.

Nênê inda não nasceu... mas quanta gente a pensar nelle!

Que cuidados, que trabalhos, que despezas já dá!

A mamãe que era tão imprudente, receia ficar doente... nênê pode soffrer.

O pápae preoccupa se com o que nênê vae comer e vae vestir.

Os vôvôs e os titios scismam no que pode divertir nênê.

Ainda não nasceu, mas quantas affeições já despertou, quantos braços estendidos para recebê-lo...

Ainda não nasceu, mas como já vive e domina e palpita no seio e no amor immenso de sua mãe!

SYLVIA SERAFIM

De «RAMOS DE CORAL»

III

Então, para o filho amado
não ter um máo despertar,
a Mãi o berço lhe embala,
e principia a cantar
numa toada maviosa,
esta canção amorosa,
de eterno
amor materno:

Outr'ora, quando a noite ia fugindo,
o vasto pallio escuro branquejando;
e a rosea madrugada despontando,
vinha as cortinas do nascente abrindo,

Ah! quantas vezes muda, meditando,
eu vi, ao longe, lá, no empyreo lindo,
a Estrella d'Alva, como que sorrindo,
estar minha alma para o Azul chamando.

Agora a vejo e já não mais me acena
embora tenha a mesma luz serena
e o mesmo brilho que tivera outr'ora.

Porque, Filhinho, o meu amor, agora,
sente, em teu rosto, o Ceu; e em teus olhares
dois infinitos mundos estellares.

VICTORIA NOVA

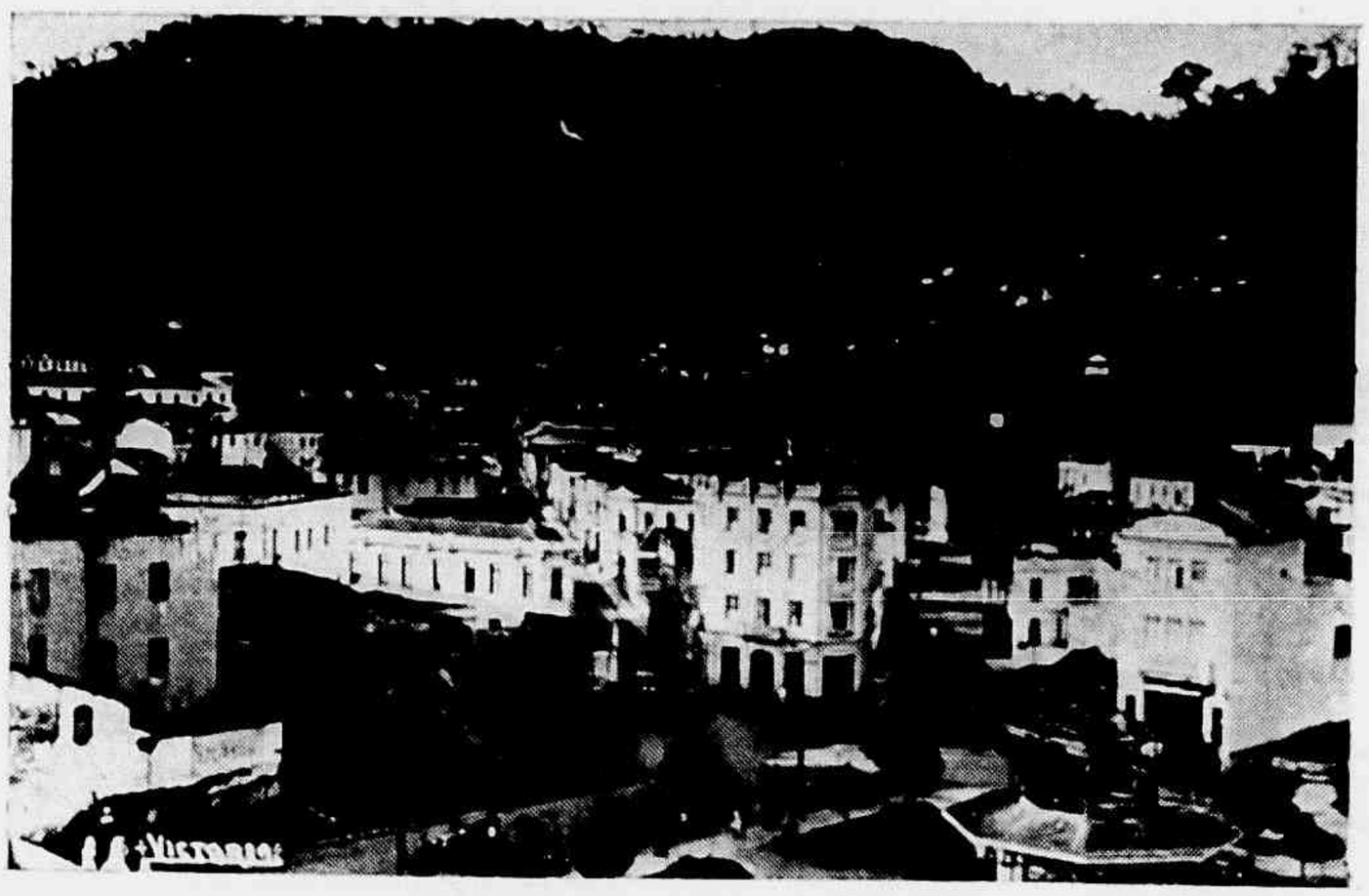

Um trecho da Praça da Independencia e as ruas 7 de Setembro e Graciano Neves, vistos do edificio Gloria.

HUMANO DEUS!

Hei de estudar o mundo tanto e tanto,
Que, senhor, afinal, dos seus segredos,
Dos seus mysterios fundamente tredos,
Hei de mudal-o, emfim, de mar de pranto.

Em ceu risonho, bello e sacrosanto,
Onde o povo, liberto dos degredos,
E posto da ventura aos braços ledos,
Possa entoar de amor um livre canto!

E onde eu, representando o absoluto
Da força das grandezas, resoluto,
Paire por sobre o todo universal,

Contemplando, com um pasmo intraduzivel,
A belleza de um sonho indefinivel
Na realidade augusta e collossal!

ALVIMAR SILVA

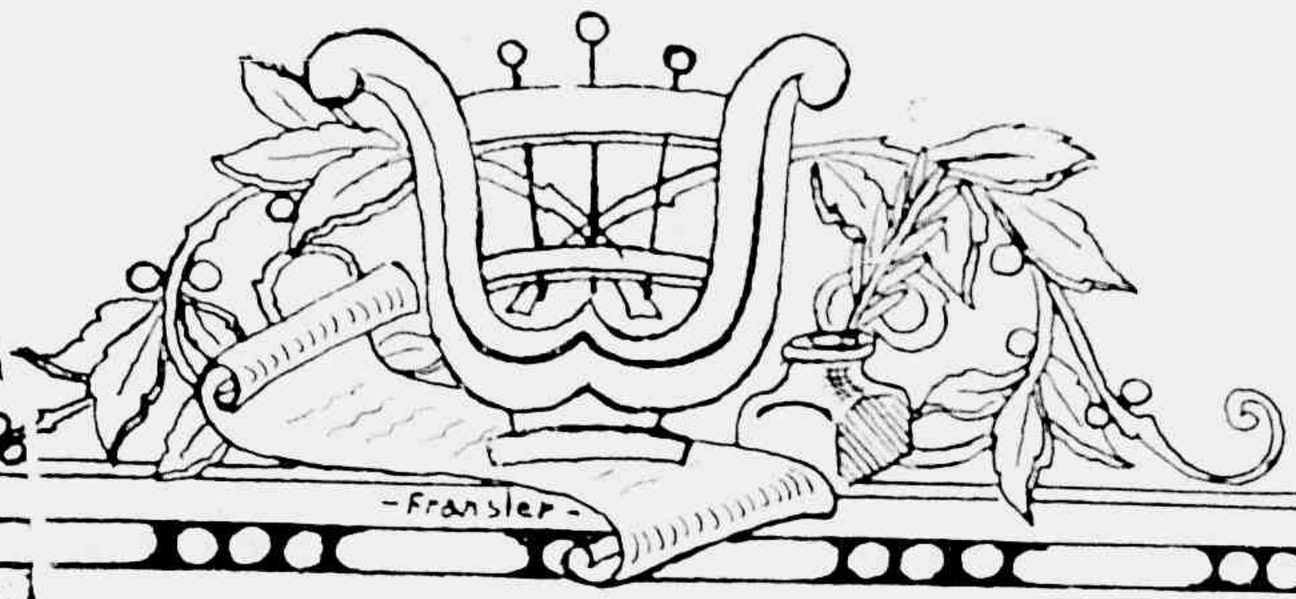

JOSÉ DE ANCHIETA

PRIMEIROS ANNOS DA SUA VIDA. — VINDA PARA O BRASIL

Foi na ilha de Teneriffe, em 19 de março de 1534 que nasceu José de Anchieta, o grande apostolo do Brasil.

Eram seus paes o hespanhol Juan de Anchieta e Mencia Diaz Clarijo y Larene.

A vida de José de Anchieta com os seus sonhos, os seus milagres, as suas preces, é um poema cheio de encanto e de suavidade.

Dizem que, quando menino, percebeu o contorno do seu corpo desenhado com as lindas côres do arco iris sobre as nuvens. Elle avistou nitidamente a sua imagem no espelho esplendoroso do firmamento.

Felizes e descuidados correram os primeiros annos de sua existencia.

Enviado para Coimbra, ahi teve as primeiras noções de latim.

Revelou-se desde logo um alumno bastante intelligente, tornando-se um vulto de destaque entre todos os de sua classe.

Por essa occasião, já compunha os seus versos. Tinha recebido na sua alma bôa, o beijo puro e santo da sua linda irmã — a Poesia.

Mais tarde, Anchieta se revelou tambem um bom estudante de philosophia. Foi certamente a philosophia que o ensinou a supportar com coragem todas as dores encontradas no caminho da sua existencia. Nenhuma sciencia é tão bella. A philosopia trata das cousas divinas. A sciencia que trata das cousas divinas, é, como se sabe, divina entre todas as sciencias.

No santuario de vetustas bibliothecas de Coimbra, vivia o noviço apenas para o mundo interior.

Meditando por largas noites insomnes, talvez tivesse, nos seus estudos, identificado a philosophia e a religião. Realmente a philosophia e a religião são uma cousa só.

Anchieta era poeta e era philosopho. No silencio dos livros, o adolescente formava o seu espirito.

Transfigurado pela meditação, absorto na penitencia que o deixava macilento e exangue, José de Anchieta via o amor divino, como souberam vel-o os mais fervorosos santos da igreja catholica. (Celso Vieira.)

Para viver em um eterno isolamento, renunciara todos os prazeres proprio da edade.

Sómente o amôr de Christo, enchia-lhe a alma bôa.

* * *

No dia 8 de março de 1553, José de Anchieta, acompanhado de outros padres Jesuitas, embarcava com destino ao Brasil, onde encetou uma luminosa série de grandes e admiraveis triumphos.

Aqui no Espirito Santo, foram tambem inestimaveis os serviços prestados pelo apostolo cuja palavra bondosa e serena teve um poder divino na catechização dos gentios incultos e selvagens.

Sob a luz gloriosa do Cruzeiro do Sul, o poeta-philosopho, cheio de fé, desfraldou as gloriosas dobras da sua bandeira christã.

Paulo de Veneza

Do livro *Vida de Anchieta*, em preparo.

RECORDAÇÃO

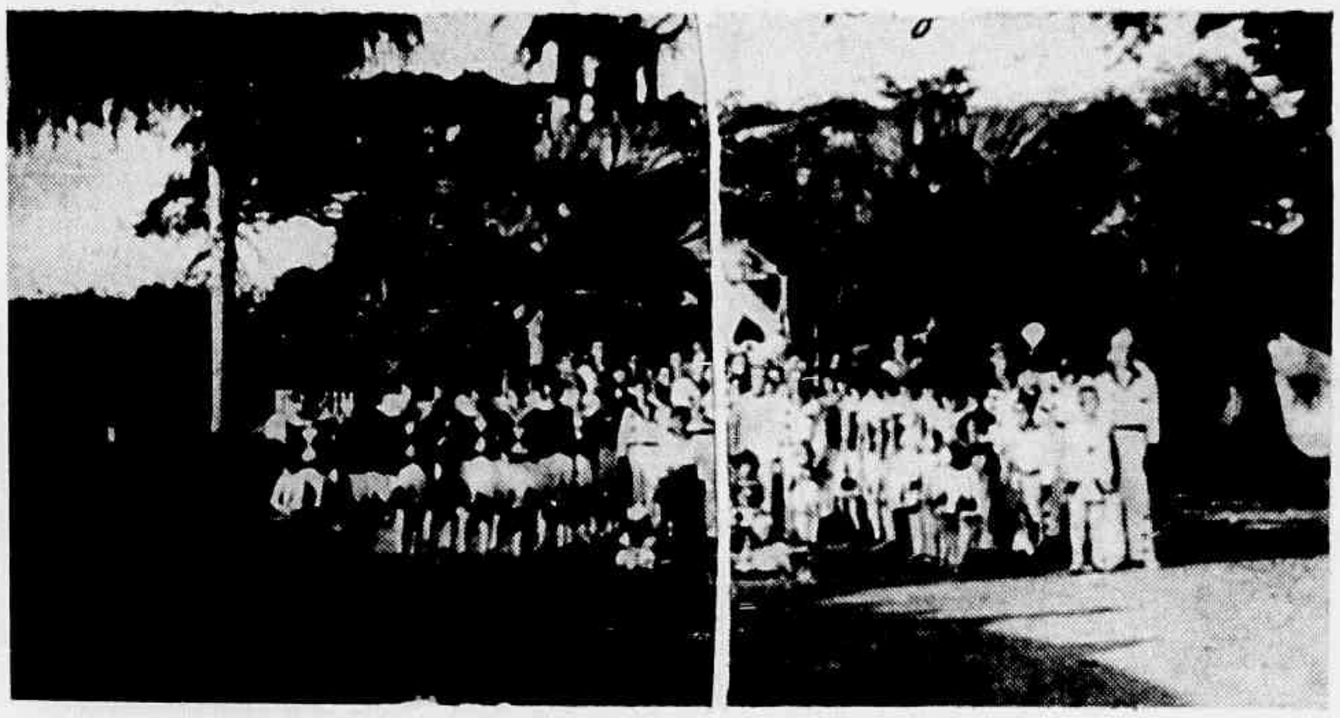

Carnaval deste anno, em Guarapary.

PRAIA DO SUÁ

Avenida dos Pescadores.

Os monges de S. Bento no Espirito Santo

Cezar Marques, quando descreveu *Victoria* no Diccionario da Provincia consignou á pag. 245 :

«*Benedictinos.* — Teve tambem um convento desta Ordem, mas ignora-se quando foi fundado.

Posteriormente no *Almanack do Estado do Espirito Santo*, relativo a 1899, Amancio Pereira, a proposito da rua de S. Bento, escreveu : —«assim conhecida por seguir logo a ladeira desse nome, onde em remota era, projectou-se edificar um convento com a invocação de S. Bento.»

O historico e tradicional mosteiro do Rio de Janeiro, publicado em 1927, allude ligeiramente a esse projecto. Assim, á pag. 134, enumerando os monges aqui fallecidos, registrou o seguinte ; transcripto do *Dietario* do archivo do mosteiro :

—«O vigesimo quinto foi o Pe. Fr. Eugenio de S. Thiago, natural da Arrifana de Souza e profeso na Casa de Olinda. Pasou a Congregasão e dela veio nomeado *Presidente de um hospicio que algum dia teve a Provincia na Capitania do Espirito Santo, com a incumbencia de edificar hum mosteiro naquela Vila.* Desvanecido este intento, foi administrar as terras da Ilha Grande e ao depois foi um triennio mordomo nesta Casa tendo já de idade mais de 68 annos e nela pasou o resto da vida até que fa-

NO MARANHÃO

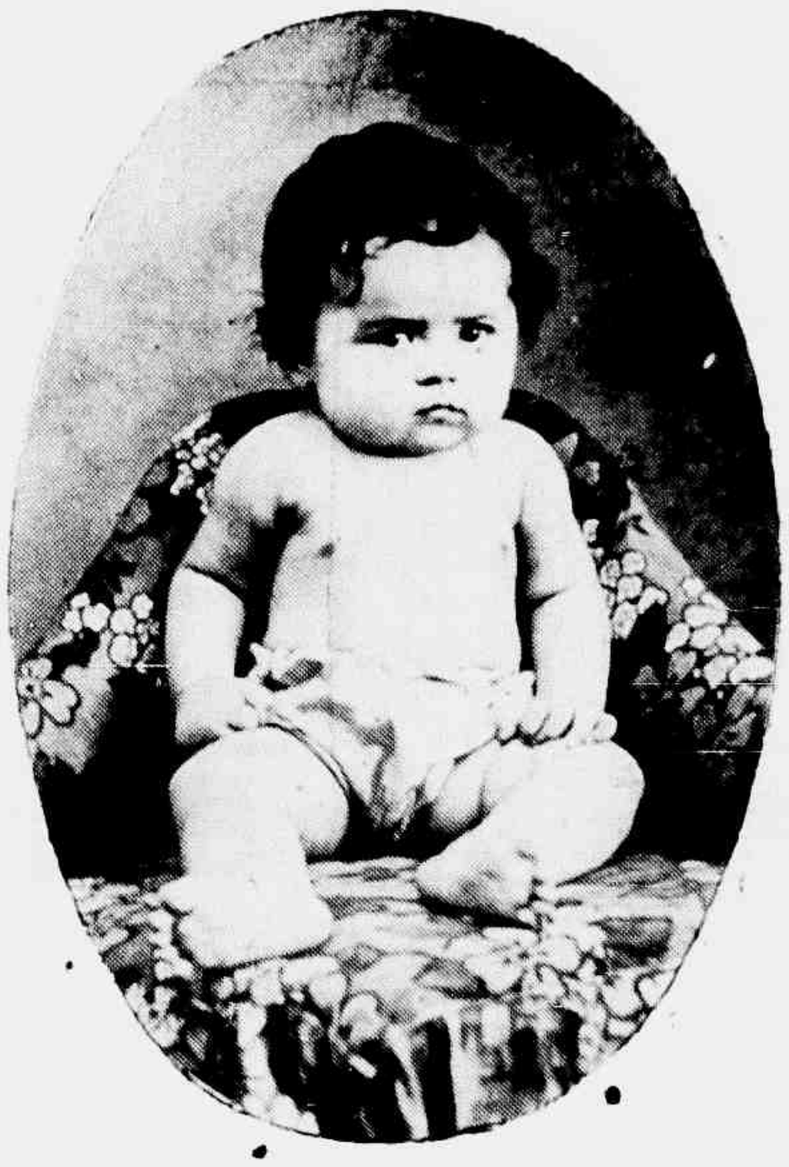

Elza Alba, do casal Vicente Portella

lecceo em 17 de Fevereiro de 166, sendo D. Abbade e Pe. Fr. Leão de S. Bento.»

Quando teria Fr. Eugenio de S. Thiago aportado, com aquelle intuito, ao Espirito Santo?

Os primeiros benedictinos chegaram á Bahia em 1581, mas, sómente em 1589, alguns puderam ser destacados para o Rio de Janeiro, onde em 1590 já cogitavam de erguer o actual mosteiro. Fr. Eugenio, certamente, andou nessa antiga Capitania durante a primeira metade do seculo XVII. Não pude verificar quando foi fundada a Casa de Olinda, onde esse monge professou.

Em que logar ficaria o «hospicio que algum dia teve a Provincia na Capitania do Espirito Santo»?

Seria, realmente, a ladeira de S. Bento o primitivo caminho para a Casa desses religiosos, situada, nessa hypothese, no alto do Mulundum, hoje modernizado?

Rio 1-VI-1931.

Mario A. Freire

UM FUTURO HERCULES

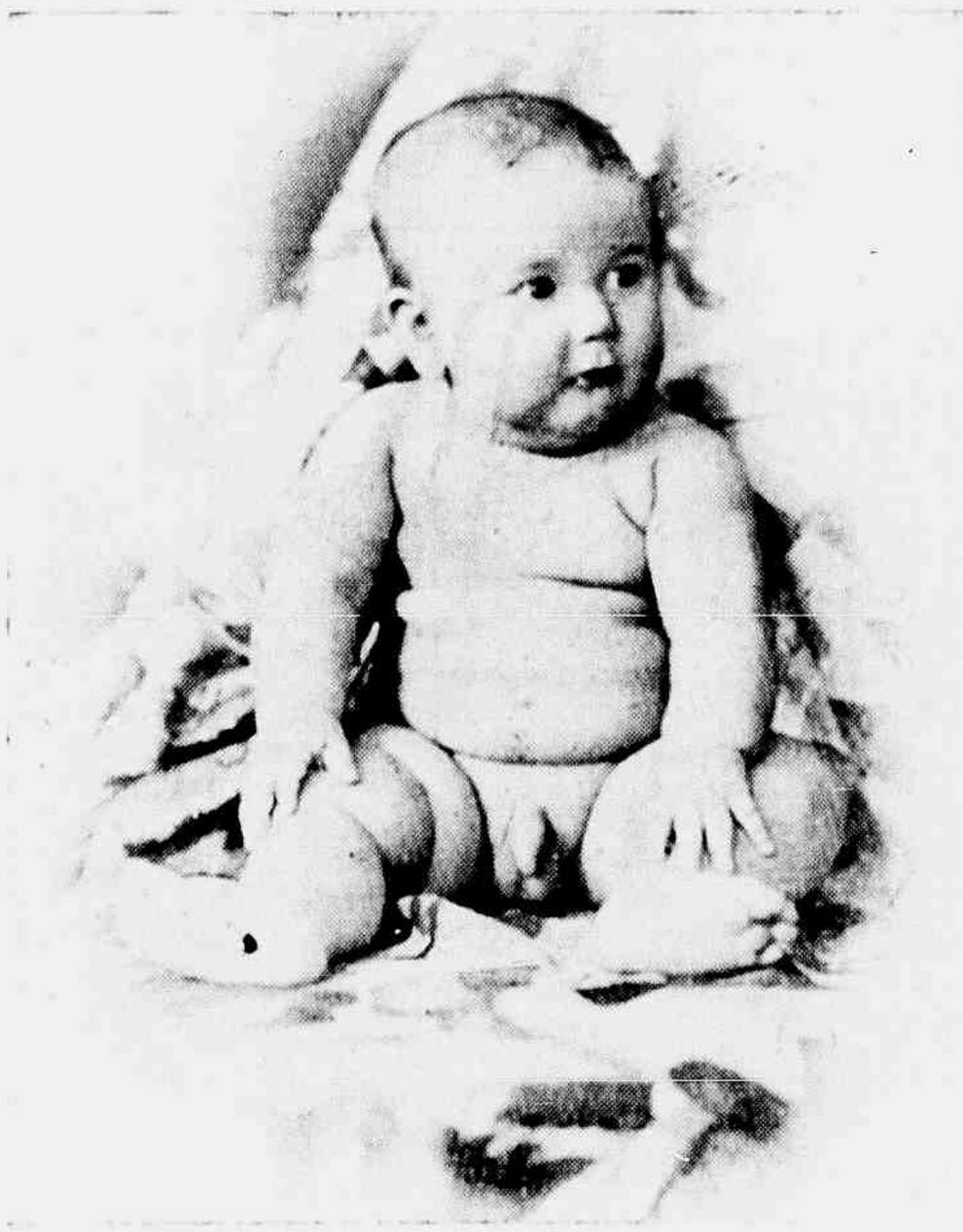

Everely, aos cinco meses, primogenito do casal Claudionor—Hercilia Ribeiro.

NOSSOS COLLABORADORES

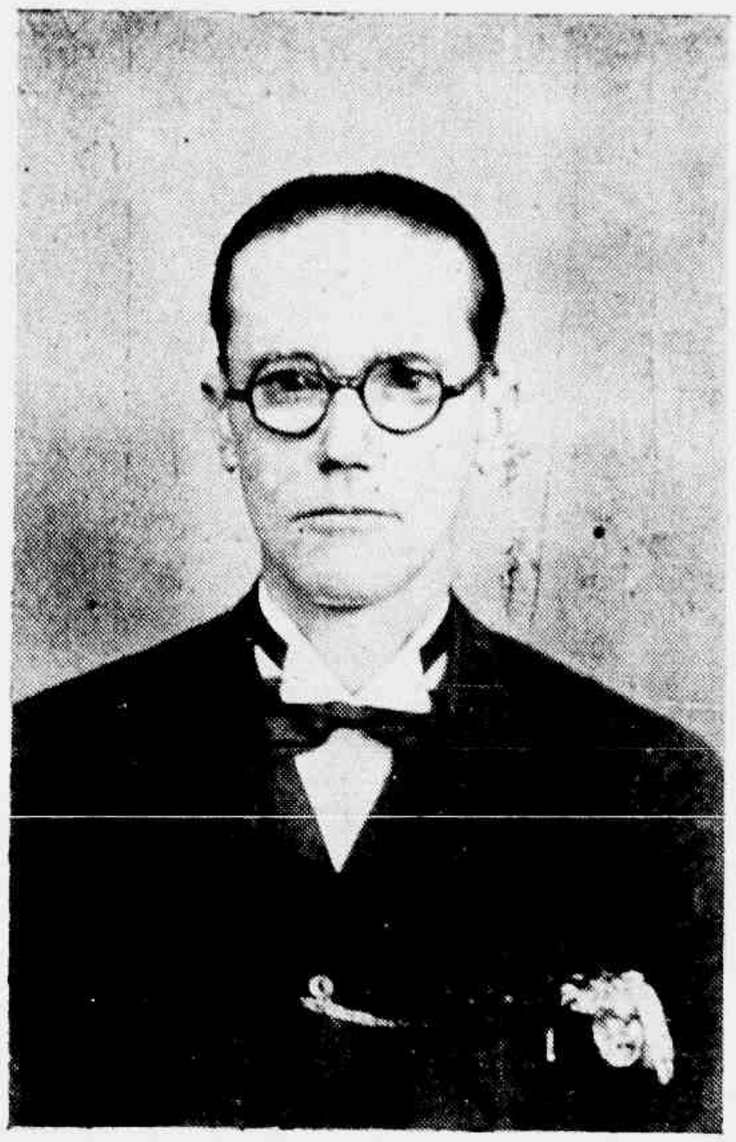

Antonio Carvalho, contista regional, e um grande amigo de nossa revista.

VIDA FELIZ

Cecy—do Casal Antonio Carbo de Souza.

TRECHOS SELECTOS

BOA SENTENÇA

Um homem rico, mas avarento, tinha perdido, dentro de um alforge, uma quantia, em ouro, bastante avultada. Annunciou que daria cem mil réis de alviçaras a quem lha trouxesse.

Apresentou-se-lhe, em casa, um honrado camponez, levando comsigo o alforge.

O nosso homem contou o dinheiro e lhe disse:

Deviam ser oitocentos mil réis, que foi a quantia que eu perdi; no alforge encontro apenas setecentos; vejo, meu amigo, que recebestes adiantados os cem mil réis de alviçaras: estamos quites, por conseguinte. O bom do camponez que, nem por sombras, tocára no dinheiro, não podia, nem devia contentar se com semelhantes agradecimentos.

Foram ter com o juiz, que vendo a má fé do avarento, deu a seguinte sentença:

—Um de vós perdeu oitocentos mil réis; o outro encontrou um alforge, apenas com setecentos.

Resulta dahi, claramente, que o dinheiro que o ultimo encontrou, não póde ser o mesmo, a que o primeiro se julga com direito.

Por conseguinte, tu, meu bom homem, leva o dinheiro, que encontraste e guarda-o, até que appareça o individuo que perdeu sómente setecentos mil réis. E a ti, o unico conselho que posso dar-te é que tenhas paciencia, até que appareça alguem que tenha achado os oitocentos mil réis.

—GUERRA JUNQUEIRO—

Sol de occaso em nossa bahia.

Em transito...

Vou montado ao corcel do meu destino
Em busca do palacio de Lavinia,
Mas á porta do Tedio faço escala...

Digo ao corcel: «Cuidado, peregrino:
Não me leves ali, á Ignominia,
Áquella escura, pavorosa vala...»

Vivo a olhar para as bandas do Futuro,
Tambem attentos trago meus ouvidos:
Vejo o Ceu meio preto, meio escuro...
E ouço ligeiros, rapidos rugidos...

E, comtudo, Lavinia esta anciosa
—Sonhadora visão, astral duqueza—
Por ler com sentimento e com firmeza,
Em meus olhos meus sonhos côr de rosa.

Oswaldo Poggi

VIDA RELIGIOSA

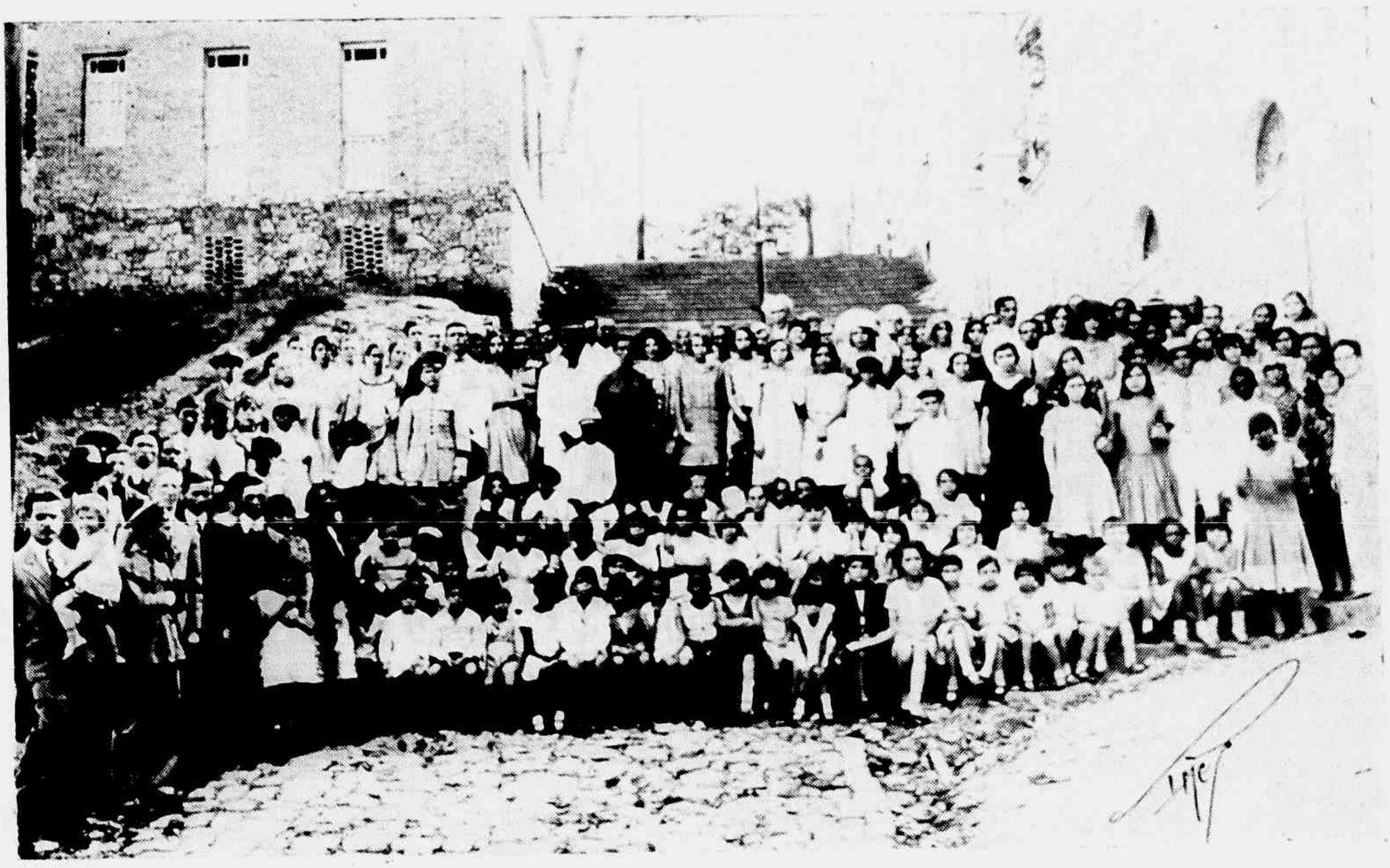

Dia de rumo á Escola Dominical da Egreja Presbyteriana de Victoria.

A borboleta negra

Valha-me, ao menos, nesta angustia enorme,
Que o coração compunge e a mente estala,
O coração afflicto, que não dorme
Por Ella, por sentil-a e tanto amal-a;
Valha-me, ao menos, neste desalento,
Que ora o meu ser invade,
Della, que me não tem no pensamento,
Ao menos... a saudade!

Ella vinha e era assim, clara e festiva,
A manhã; era a mesma essa algazarra
De aves lá fóra; o mesmo som de esquiva
Agua casado á voz de uma cigarra
Cantando á sombra do arvoredo antigo,
Que parece tambem
Soffrer, olhando a estrada erma, commigo,
Triste, sem vêr ninguem...

Tudo que teve o goso do contacto
Daquellas mãos, exhala ainda a fragrancia
Rara, que não a sente todo olfacto
E que eu aspiro, soffrego, com ansia...
Um livro, uma cadeira, uma janella,
O leito ainda guardando
O concavo signal do corpo della,
Vou, afflicto, beijando...

Hoje, tão só! Tão só neste abandono!
Vinha o outono e ella, a rir, vinha tambem...
Que viuvez, que tortura traz-me o outono,
Agora, que elle passa e ella não vem,
Nesta manhã, contar-me a mesma historia
De ciume e de saudade,
Ella, toda ternura, para a gloria
Da minha mocidade!

Scismava... Nisto, rapida, impellida
Pelo vento, brandindo as asas, preta,
Máu agoiro, talvez, quasi sem vida,
Cahio-me perto enorme borboleta...
—Até que emfim! pensei; ao menos esta
Veio ao meu calabouço...
Lá fóra tanto sol e tanta festa,
E a voz d'Ella não ouço...

Sê bemvinda e descança, pobre amiga:
Soffres? Qual tua dôr e que procuras?
Aqui sob este tecto, que te abriga,
Choraremos as nossas desventuras..
As minhas illusões, bellas, aladas,
Palpitantes, inquietas,
Foram-se, pela sorte arrebatadas,
Perdidas borboletas!

Quem sabe si não és tu, disfarçada,
Daquella meiga e caprichosa crearça,
Daquelle seio branco desgarrada,
Para meu bem, uma unica esperança?..
E mal tal cousa a borboleta ouviu,
Um vôo ensaia e, esperta,
Brandindo as asas, tremula, fugia
Pela janella aberta...

Teixeira Leite

Bilhete para o Céu

A Mary Codeceira.

Não pretendo perturbar-te a placidez do somno em que repousas.
não!
Quero, sim, espalhar sobre o teu fumereo leito petalas sinceras
de minha imperecivel saudade, aljofradas de lagrimas
que me rolam pela face, em copioso e sentido pranto,
que tão bem traduz a dor de tua ausencia...
Mary, morrer assim é viver; é deixar o deserto intermino
desta vida amara, onde o «simoun» da hypocrisia e da
maldade açoita impiedosamente as peregrinas flores que
se desatam, man grado o sol causticante e
senegalesco da indifferença.
Arrebatada foste, alma de candura,
para a Patria eterna das primaveras!...
O mundo te não merecia!...
Aos seus olhos eras uma innocente, uma pura,
e, como tal, indesejavel onde impera o vicio e a
degradação!
Deus, em te levando para junto de Si, commetteu um
acto digno de sua Justiça, embora deixando em doloroso pran-
to teus paezinhos e em saudade
tua inesquecivel amiguinha

JURACY NUNES

Cachoeiro, 28 - 5 - 931.

SORRIR

MILONGUITA

Sorrir, *quand même!*

Heroicidade sublime, que eleva o homem, acima da vulgaridade desprezivel d'aquelle que se não sabe vencer. Sorrir, quando a alma se debate nas trevas, quando tudo em torno parece ruir ao sôpro das decepções, e que Deus, os anjos, o inferno e os homens, parecem coligados contra nós, não é stoico, é sublime!...

Stoicismo, é o aniquilamento da sensibilidade; e soffrer sorrindo, é a perfeição da alma, que realizou o ideal do *Vince te ipsum!...*

Sorrir !!!...

Para o infante, é o reflexo apenas do habito contrahido, entre os anjos seus irmãos.

Para o joven, é o symbolo do enlevo, que lhe vae n'alma, e que o faz rever em cada flôr, em cada fructo, a concretização de seus sonhos.

Para o ancião, só para o ancião, é recalcar bem fundo, o travo amargo, que lhe deixaram os fructos, e occultar o dilaceramento dos espinhos das flôres que colheu.

E' mais: é buscar, conservar intacto nos que o seguem, a illusão de que a estrada percorrida, cujos abrolhos sentiu, é como pensam aquelles, realmente coberta de flôres.

N'um simples sorriso, resume o velho, as tres virtudes.

Inspira a Fé conservando o Ideal. Incita a Esperança, não o fazendo parecer irrealizavel.

Indica Caridade, buscando encobrir as serpes e as urzes que encontrarão, os que buscam attingir o Inattingivel.

VIDA RELIGIOSA

Inauguração da Casa de Oração da igreja Presbyteriana de Victoria.

Os pneus *Pathfinder* agora são dignos dos dois nomes que trasem

GOODYEAR *Pathfinder*

Nelles poderemos descobrir uma nova potencialidade de valor a um preço bastante redusido. Sim, senhor, é difficil encontrar mais barato. Estes Panthfinders — superiores a muitos pneus de preço elevado — são vendidos, aqui, por pouco dinheiro.

Camaras de preço reduzido

Troque os pneus duvidosos do seu carro por *All-Weathers* ou *Double Eagles*, todos Goodyear.

A producção Goodyear é maior que a de quaesquer outras marcas. Obtendo um custo menor, Goodyear entrega um producto melhor. Use Goodyears, agora, e elles ainda parecerão novos, quando a data da compra já estiver esquecida.

DUMANS & CIA.

Rua Primeiro de Março, 28 — Victoria

Singela

Eu quero ver te assim com teu cabello
Liso, tendo uma rosa perfumada,
Pois o que é puro, perigrino e bello,
Para exaltal-o não precisa nada!

Abandona o artificio! Para tel-o
E' preciso ser feia e desprezada,
E não como tu és, pois me desvelo
Em contar-te e bem sabes que és amada!

Que mais quores? Dois olhos de turqueza,
Corpo de opala, porte de princeza,
E se em teu seio guardas um thesoiro?!

Sé singela como és que mais eu te amo!
Não invejes a flôr que deixa o ramo
E triste morre numa jarra de oiro!

MANOEL IGNACIO

GLORIA AOS QUE SALVAM!

HONRA AOS QUE CURAM!

Licença N. 511 de 26 de Março de 1906

Dois conhecidissimos e sabios medicos de Pelotas, com todo peso de suas palavras insuspeitas, intruem o povo. Tende confiança e segui o seu conselho.

Attesto que tenho empregado em minha clinica o excellente preparado «Peitoral de Angico Pelotense» do sr. Eduardo Siqueira e subservado incontestavel eficacia nas molestias do apparelho respiratorio. — Pelotas, 10 de Setembro de 1922 — Dr. Francisco Ferreira Velloso

—

Attesto que tenho empregado na minha clinica o «Peitoral de Angico Pelotense», colhendo sempre bons resultados nas affecções bronco-pulmonares. O referido é verdade, pelo que passo o presente. — Pelotas, 20 de Setembro de 1922 — Dr. Urbano Garcia.

Vende-se em todas as Pharmacias e Drogarias do
— BRASIL —

Deposito: DROGARIA SEQUEIRA — Pelotas — Rio Grande do Sul

ASSADURAS SOB OS SEIOS, nas dobras de gordura da pelle do ventre, rachas entre os dedos dos pés, eczemas infantis, etc. saram em três tempos com o uso do PO' PELOTENSE (Lic. 54 de 16/2/918). Caixa 2$000 rs. na Drogaria Pacheco, 43 -47—Rua dos Andradas—Rio. E' bom e barato. Leia a bulla.

CRIA ROBUSTOS BEBÉS

porque:

GLAXO é tão digestivel, limpo e nutritivo como o leite materno.

GLAXO não tem microbios nocivos e até os recem-nascidos o assimilam.

GLAXO é puramente leite, que se dissolve em agua acabada de ferver.

Experimente-o para o seu Bebé

DOR DE CABEÇA
DOR DE DENTES
DOR DE OUVIDOS
NEVRALGIAS - GRIPPE

GUARAFENO

Excellente medicamento em forma de comprimidos indicado para combater a

DOR

e suas consequencias

A' venda em todas as Pharmacias

USAE GUARAFENO

A CAPA

Não faz muitos annos, eu tive que passar breve temporada numa localidade do interior.

Lá me hospedei na pensão de D. Ambrosina, um quarentona bonita ainda e excessivamente amavel.

Notei que o povo era de habitos avarentos e dado a ciganagens.

Logo que terminei o jantar, pedi á hospedeira que me indicasse o quarto onde devia dormir.

Ela indicou-me um comodo amplo, no qual eu notei quatro camas de madeira tôsca (catres), em tudo semelhantes.

Escolhi a que melhor me pareceu.

Num grande cabide vi uma capa de borracha, muito surrada pelo uso.

Fechei a porta, deitei-me e dormi logo.

Mais ou menos á meia-noite, batem com força á porta do quarto.

Levanto-me, meio tonto de sono, e abro a.

Deparei um tipo mal encarado que, sem me dar explicações, foi entrando, tomou a capa e saiu com ela.

Julgando que fosse algum parente da dona da pensão, não liguei mais ao facto.

Pela manhã o sujeito voltou, com os mesmos modos incivis, e dependurou a capa no cabide.

Poucas horas após veio outro, e fez como o precedente.

Oito dias que permaneci na pensão de D. Ambrosina não tive outro que fazer senão abrir a porta para individuos de todos os tamanhos, cores e condições sociáis mais ou menos apresentaveis, mas na maioria sem educação, tomarem a capa, sairem com ela, e voltarem a pô-la no cabide novamente.

O tal mal encarado da primeira vez era o mais assiduo.

Deixei o misterio para desvendar á hora da partida.

—D. Ambrosina, falei para a hospedeira, que historia de capa é essa, que vem tanta gente busca-la e trazel-a a todo momento?

—Eles tiveram coragem? perguntou admirada.

Eu julguei que, sendo o sr. estranho aqui, eles se vexassem de me pedir para tirar a capa do seu quarto, e me deixassem em paz.

Por isso foi que botei ela lá.

—Já passou, já, D. Ambrosina. Não precisa se incomodar, disse, acalmando-a.

Ela continuou:

—Ha mais ou menos um anno morreu aqui, na pensão, um caixeiro viajante.

Deixou duas malas e a capa.

Como as malas estavam fechadas, eu não tive confiança em mandal-as para a cidade, a capa junto com elas.

Guardei-a, até que alguem viesse reclamal-a.

O subdelegado de policia soube.

No dia seguinte veio buscal-a, mas, como não é muito recto em negocios, eu recebi e não lh'a entreguei.

Houve uma questão séria por isso.

Outros se interessavam tambem por ficar como depositarios da capa.

Então, para acabarem com a pandega, eu disse que era melhor todos se servirem dela quando precisassem.

Meu sr.! Dahi para cá ninguem mais viaja sem capa, nesta povoação!

Eu pensei que eles não tivessem a indelicadeza de importuna-lo, e por isso guardei a capa no seu quarto...

O sr. me desculpe.

—A sra. quer se livrar dessa gente?

—Diga-me, pelo amor de Deus!

—Eu faço que levo a capa emprestada.

Logo que sair do povoado, atiro a no mato.

—Está bem, disse a hospedeira, rindo.

Mas, parece que a dona da pensão teve escrupulos, ou foi indiscréta.

Quando, no dia seguinte, eu ia transpondo a soleira da porta, um grupo armado barrou minha saida.

O mal encarado vinha á frente.

—Eu sou o subdelegado, disse-me, arrogante.

O sr. póde ir embora, mas tem que deixar a capa.

∴

Deixei de viajar naquele dia, porque D. Ambrosina sofreu um ataque, que durou até á tarde.

Arnulpho Neves

A Loteria de Minas tem pago, com pontualidade, todos os bilhetes premiados.

Pharmacia e Drogaria «POPULAR»

G. ROUBACH & Cia.

Importação directa das melhores fabricas estrangeiras

Perfumarias finas, instrumental cirurgico e escolhidos objectos de toucador

Serviço organizado para o fornecimento immediato, por atacado, a qualquer ponto do Estado

Preços sem competencia na sua secção de varejo

Deposito permanente de todos os artigos de seu ramo

Commissões — Representações — Consignações

Rua 1º de Março, n. 20 -- Victoria—E. E. Santo

ELIXIR DE NOGUEIRA

Empregado com successo em todas as molestias provenientes da syphilis e impurezas do sangue:

Marca registrada

FERIDAS
ESPINHAS
ULCERAS
ECZEMAS
MANCHAS DA PELLE
DARTHROS
FLORES BRANCAS
RHEUMATISMO
SCROPHULAS
SYPHILITICAS

e finalmente em todas as affecções cuja origem seja a

"AVARIA"

— Milhares de curados —

GRANDE DEPURATIVO DO SANGUE

Armazem de seccos e molhados

João Dalla

Ferragens grossas por atacado.

Especialista e importador de aguardente, alcool e xarque em alta escala.

Endereço teleg.: JODALLA — Caixa postal, 3961 — Telephone, 315

Rua 1º de Março, 12 —VICTORIA— Estado do Espirito Santo

Idéas sem juizo

A intimidade é uma fórma pratica e elegante de se fazer em casa dos outros aquillo que fazemos, naturalmente, em nossa casa.

Ha malucos mais ajuizados do que certas mulheres de juizo...

Entre a duvida e a certeza, prefiro a duvida.

E' preferivel duvidar que uma mulher nos engana, do que ter a certeza de que ella nos logra...

A differença que existe entre o namoro e *flirt*, é a mesma que existe entre o furto e o roubo...

Em todas as hypotheses o homem, quasi sempre, sae roubado...

O tempo é uma creatura que se andasse a tôa devia ser prezo pelo guarda civil...

Um homem estupido, é um escandalo; uma mulher ignorante, uma calamidade!

Dos amigos mais facilmente se espera uma *facada*, do que um obsequio...

Um homem *zebra* não deve enfrentar os chifres de uma vacca...

Dá se o nome de face á cara de gente rica; uma mulher pobre não tem face: tem cara...

A *boina* é um chapéu que perdeu a aba, ganhou o amôr das mulheres... e ficou de tanga...

Ha duas coisas que não se emprestam: dinheiro e mulher. A mulher volta; e o dinheiro, nunca...

Edwaldo Calmon.

A CAPA

Não faz muitos annos, eu tive que pssgar breve temporada numa localidade do interior.

Lá me hospedei na pensão de D. Ambrosina, um quarentona bonita ainda e excessivamente amavel.

Notei que o povo era de habitos avarentos e dado a ciganagens.

Logo que terminei o jantar, pedi á hospedeira que me indicasse o quarto onde devia dormir.

Ela indicou-me um comodo amplo, no qual eu notei quatro camas de madeira tôsca (catres), em tudo semelhantes.

Escolhi a que melhor me pareceu.

Num grande cabide vi uma capa de borracha, muito surrada pelo uso.

Fechei a porta, deitei-me e dormi logo.

Mais ou menos á meia-noite, batem com força á porta do quarto.

Levanto-me, meio tonto de sono, e abro-a.

Deparei um tipo mal encarado que, sem me dar explicações, foi entrando, tomou a capa e saiu com ela.

Julgando que fosse algum parente da dona da pensão, não liguei mais ao facto.

Pela manhã o sujeito voltou, com os mesmos modos incivis, e dependurou a capa no cabide.

Poucas horas após veio outro, e fez como o precedente.

Oito dias que permaneci na pensão de D. Ambrosina não tive outro que fazer senão abrir a porta para individuos de todos os tamanhos, cores e condições sociáis mais ou menos apresentaveis, mas na maioria sem educação, tomarem a capa, sairem com ela, e voltarem a pô-la no cabide novamente.

O tal mal encarado da primeira vez era o mais assiduo.

Deixei o misterio para desvendar á hora da partida.

—D. Ambrosina, falei para a hospedeira, que historia de capa é essa, que vem tanta gente busca-la e trazel a a todo momento?

—Eles tiveram coragem? perguntou admirada.

Eu julguei que, sendo o sr. estranho aqui, eles se vexassem de me pedir para tirar a capa do seu quarto, e me deixassem em paz.

Por isso foi que botei ela lá.

—Já passou, já, D. Ambrosina. Não precisa se incomodar, disse, acalmando-a.

—Ela continuou:

—Ha mais ou menos um anno morreu aqui, na pensão, um caixeiro viajante.

Deixou duas malas e a capa.

Como as malas estavam fechadas, eu não tive confiança em mandal as para a cidade, a capa junto com elas.

Guardei-a, até que alguem viesse reclamal-a.

O subdelegado de policia soube.

No dia seguinte veio buscal a, mas, como não é muito recto em negocios, eu receei e não lh'a entreguei.

Houve uma questão séria por isso.

Outros se interessavam tambem por ficar como depositarios da capa.

Então, para acabarem com a pandega, eu disse que era melhor todos se servirem dela quando precisassem.

Meu sr.! Dahi para cá ninguem mais viaja sem capa, nesta povoação!

Eu pensei que eles não tivessem a indelicadeza de importuna-lo, e por isso guardei a capa no seu quarto...

O sr. me desculpe.

—A sra. quer se livrar dessa gente?

—Diga-me, pelo amor de Deus!

—Eu faço que levo a capa emprestada.

Logo que sair do povoado, atiro a no mato.

—Está bem, disse a hospedeira, rindo.

Mas, parece que a dona da pensão teve escrupulos, ou foi indiscréta.

Quando, no dia seguinte, eu ia tronspondo a soleira da porta, um grupo armado barrou minha saida.

O mal encarado vinha á frente.

—Eu sou o subdelegado, disse-me, arrogante.

O sr. póde ir embora, mas tem que deixar a capa.

∴

Deixei de viajar naquele dia, porque D. Ambrosina sofreu um ataque, que durou até á tarde.

Arnulpho Neves

A Loteria de Minas **tem pago, com pontualidade, todos os bilhetes premiados.**

Pharmacia e Drogaria «POPULAR»

G. ROUBACH & Cia.

Importação directa das melhores fabricas estrangeiras

Perfumarias finas, instrumental cirurgico e escolhidos objectos de toucador

Serviço organizado para o fornecimento immediato, por atacado, a qualquer ponto do Estado

Preços sem competencia na sua secção de varejo

Deposito permanente de todos os artigos de seu ramo

Commissões — Representações — Consignações

Rua 1º de Março, n. 20 -- Victoria—E. E. Santo

Fazer barba com carinho,
Tendo delicia sem par,
Só com as laminas «ANJINHO»,
Que rival não hão de achar...

ELIXIR DE NOGUEIRA

Empregado com successo em todas as molestias provenientes da syphilis e impurezas do sangue:

Marca registrada

FERIDAS
ESPINHAS
ULCERAS
ECZEMAS
MANCHAS DA PELLE
DARTHROS
FLORES BRANCAS
RHEUMATISMO
SCROPHULAS
SYPHILITICAS

e finalmente em todas as affecções cuja origem seja a

"AVARIA"

— Milhares de curados —

GRANDE DEPURATIVO DO SANGUE

Armazem de seccos e molhados

João Dalla

Ferragens grossas por atacado.

Especialista e importador de aguardente, alcool e xarque em alta escala.

Endereço teleg.: JODALLA — Caixa postal, 3961 — Telephone, 315

Rua 1º de Março, 12 —VICTORIA— Estado do Espirito Santo

Idéas sem juizo

A intimidade é uma fórma pratica e elegante de se fazer em casa dos outros aquillo que fazemos, naturalmente, em nossa casa.

Ha malucos mais ajuizados do que certas mulheres de juizo...

Entre a duvida e a certeza, prefiro a duvida.

E' preferivel duvidar que uma mulher nos engana, do que ter a certeza de que ella nos logra...

A differença que existe entre o namoro e *flirt*, é a mesma que existe entre o furto e o roubo...

Em todas as hypotheses o homem, quasi sempre, sae roubado...

O tempo é uma creatura que se andasse a tôa devia ser prezo pelo guarda civil...

Um homem estupido, é um escandalo; uma mulher ignorante, uma calamidade!

Dos amigos mais facilmente se espera uma *facada*, do que um obsequio...

Um homem *zebra* não deve enfrentar os chifres de uma vacca...

Dá-se o nome de face á cara de gente rica; uma mulher pobre não tem face: tem cara...

A *boina* é um chapéu que perdeu a aba, ganhou o amôr das mulheres... e ficou de tanga...

Ha duas coisas que não se emprestam: dinheiro e mulher. A mulher volta; e o dinheiro, nunca...

Edwaldo Calmon.

SEJA AMIGO DA TERRA EM QUE VIVE

A manutenção da *Vida Capichaba*, unica revista da nossa terra, que é um indice do nosso progresso, é um dever de todos os que vivem sob o ceu do Espirito Santo.

V. S. não assigna jornaes e revistas de outros logares? Por que não contribue com o seu auxilio pecuniario para que não venha a desapparecer a unica revista, que se vem mantendo ha 8 annos no Estado e que já é um patrimonio nosso?

Assigne a *Vida Capichaba*; com 40$ ella lhe dará, e á sua exma. familia, durante um anno, uma leitura sã, agradavel e util. Assignando-a V. S. terá direito á publicação gratuita de qualquer photographia.

Envie, hoje mesmo, á redacção, dirigida a Caixa Postal 3853, o seu pedido de assignatura, cujo pagamento poderá ser feita directamente, por vale do correio, ou ao nosso representante nessa localidade.

SR. DIRECTOR DA « VIDA CAPICHABA »

Queira tomar nota para .....
....., residente em .....
de uma assignatura de ..... a começar de .....

Faço (ou farei) o pagamento pelo correio (ou ao seu representante nessa localidade).

..... de ..... 1931.

ASSIGNATURAS:

Anno: 40$000

Semestre: 25$000

AVENIDA CAPICHABA, 28

Caixa postal 3853

Victoria

Os mestres do Soneto

A VOZ DA ARVORE

O violoncello austero e puritano
Entra, horas mortas, a gemer... Tranquillo,
Cheio d'uncção, rezando, eu quero ouvil-o,
Como se ouvisse um coração humano.

Na dôr daquella voz, se não me engano,
Deve haver um mysterio... Em tudo aquillo
Deve vibrar a alma dum sigillo
Inexplicavel, tormentoso, insano!...

E' Chopin que soluça... E se o não fôra,
Talvez que seja a lagrima pungente
Desse madeiro, dalma soffredora,

Que derrubado á beira dos caminhos,
Vive agora a chorar perdidamente
A dôr saudosa dos antigos ninhos!

MARIO DE ARTAGÃO

Experimentem os afamados cigarros SUDAN!

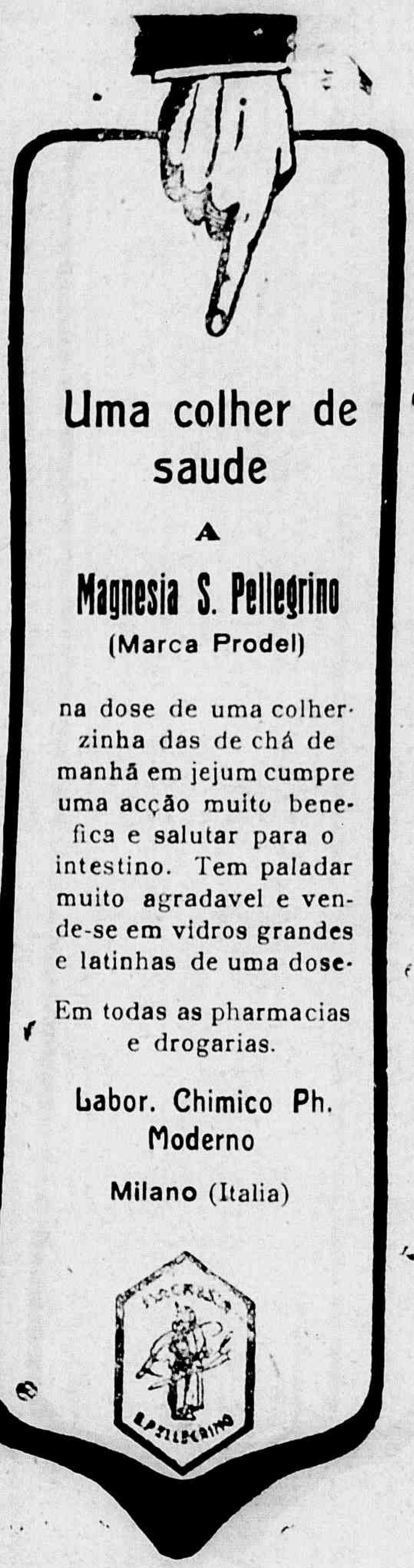

A Companhia de Navegação Costeira

Martyrisado quasi um anno, com enormes ulceras purulentas numa perna, fiz rigorosos tratamentos com varios depurativos e com medicos sem o menor resultado, e de todo desanimado, por me julgar incuravel, fui obrigado a deixar meu trabalho. Então aconselharam-me a usar o GALENOGAL e, com 3 frascos apenas desse abençoado e milagroso remedio, fiquei completamente bom, voltando a exercer meu cargo na Companiha Costeira.

Engordei muito, voltou-me o appetite e readquiri o vigor de outros tempos.

Bordo do S. S. «Itaperá»—Rio, Laranjeiras, 378 — *Augusto Siqueira Brito.*

(Firma reconhecida.)

Se tendes syphilis ou molestias do sangue, o melhor. o unico meio seguro para as debelar radicalmente é o poderoso depurador vegetal e tonico do sangue GALENOGAL, do notavel especialista da syphilis dr. Frederico W. Romano.

Usae-o em qualquer época, não ha receio algum de recahida.

Approvado pelo D. G. S. P.—N. 100 P.

Os homens serão sempre o que aprouver ás mulheres; si quereis que elles sejam grandes e virtuosos, ensinae ás mulheres o que é grandeza e virtude.

Rousseau.

Nossas publicações são gratuitas, em vista dos excellentes negocios, que proporcionam aos senhores commerciantes.

ASTHMA

BRONCHITE ASTHMATICA

Pós anti-asthmaticos

«DESCOBERTA JAPONEZA»

O legitimo traz um japonez

EXIJAM SEMPRE ESTA MARCA

A' venda em todas as Pharmacias e Drogarias do Brasil

SOCIAES

ANNIVERSARIOS

Fizeram annos:

No dia 1:

O dr. Cyro Vieira da Cunha, nosso scintillante collaborador;

—o rover-scout Nelson Carvalho Bandeira.

No dia 2:

O sr. Ananias Netto, residente em Riacho;

No dia 3:

A sra. Edith de M. Andrade, esposa do sr. Nelson Andrade, residente em Inhaumirim, Estado de Minas Geraes.

No dia 4:

O dr. Jeronymo de Souza Monteiro, ex-presidente e ex senador do Espirito Santo;

—a sra. Stella Monjardim Ayres, esposa do sr. Armando Ayres, membro do alto commercio desta capital;

—O dr. Zaluar Dias, promotor publico da comarca de Domingos Martins.

—o sr. Manoel Vieira de Andrade e sua exma. senhora Amelia Filgueiras Andrade, residentes em Minas Geraes;

— o academico Arizio Vianna, funccionario da Secretaria da Instrucção.

No dia 5:

O sr. Sidney de Azevedo Sarmento, commerciante nesta praça;

— o sr. Alfredo de Araujo Rabayoli, funccionario da Secretaria da Agricultura;

—o sr. José Ramos.

Hoje:

O professor Aristobulo Leão, director do Gymnasio São Vicente de Paulo.

—

RECITAL CORREIA LOPES

O laureado pianista que Victoria ouve sempre com prazer, vae realizar na 3ª feira a sua despedida ao nosso meio social com um recital de piano offerecido á Mulher Capichaba, representada nas exmas. senhorinhas Cecilia Navarro de Carvalho, Alicinha de Oliveira Santos, Juracy Mattos, Juracy Machado e Ivette Carneiro da Cunha.

Essa noitada de Arte, que terá logar no salão do Grupo Escolar «Gomes Cardim» e está marcada

Elimina as impurezas do sangue e facilita a circulação. Augmenta o peso conservando as *linhas do corpo.* Combate o rheumatismo, anemia, etc.

— DEPURATIVO IDEAL —

Os treguezes da LOTERIA DE MINAS são os seus melhores propagandistas.

A redacção da *Vida Capichaba* não se responsabiliza pela opinião de seus collaboradores, aos quaes permitte plena liberdade de pensamento—guardadas as normas da moralidade e do cavalheirismo.

para ás 21 horas, constará nos fastos da nossa chronica mundana.

O programma é magistral:

I — Schumam—Kreisleriana.

II — Balakirev—Islamey.

Fauré — Nocturno em mi bemol menor.

Albeniz—«Corpus Christi em Sevilha.

III—Schubert—Liszt—O tocador de lira—A illusão—Flores murchas—O moleiro e o regato—Serenata matinal.

Liszt—Ao pé duma fonte—Egloza—Os sinos de Genebra.

* * * A maior fazenda do mundo é dirigida por Charles Noble, em Nobleford, em Alberta, no Canadá. Tem mais de 18.000 geiras cultivadas, e dá annualmente um lucro de 1.000.000 de dollars.

FUMAR..'. DE GRAÇA!

COMO?

Preferindo os excellentes cigarros paulistas SUDAN, que distribuem cheques nas suas carteiras!

NÃO:

restituimos photographias;

emprestamos «cliohés»;

devolvemos originaes;

contrariamos collaboradores.

JUVENTUDE ALEXANDRE

SENHORINHA:

Para a belleza de uma moça a belleza dos cabellos é indispensavel. Prefira JUVENTUDE ALEXANDRE se deseja dar belleza e vigor aos cabellos; tornando-os abundantes e sedosos completando assim os seus encantos.

SENHORA:

Os cabellos accusam a Idade e até a augmentam! Prefira JUVENTUDE ALEXANDRE, o mais discreto dos tonicos; pois restitue os cabellos brancos á côr natural sem os tingir, nem manchar a pelle. Não contém nitrato.

CAVALHEIRO:

A calvicie, que não se pode occultar e tão mal impressiona o bello sexo, deve ser evitada. Use JUVENTUDE ALEXANDRE contra a calvicie prematura e contra a caspa, que desapparece na terceira applicação.

De agradavel aroma. Usa-se como loção

30 annos de invejaveis successos

Vidro.... 4$000
Pelo Correio... 6$400

Rep.: Casa ALEXANDRE
R. Ouvidor, 148 - Rio

Muito cuidado com as imitações

JUVENTUDE ALEXANDRE

Hamburg - Amerika - Linie

RAPIDOS NAVIOS A MOTOR PARA PASSAGEIROS DE CLASSE INTERMEDIARIA E 3 A. Cl.

Proximas sahidas do RIO para:

EUROPA		RIO DA PRATA	
GEN. ARTIGAS...	11 Jun.	GEN. S. MARTIN ..	17 «
GEN. MITRE....	25 «	GEN. OSORIO.....	4 Jul.
GEN. S. MARTIN	11 Jul.	Wurttemberg.....	22 «
GEN. OSORIO...	8 Ag.	GEN. MITRE.....	13 Ag.
Wuerttemberg....	13 «		
GEN. MITRE....	3 Set.		

Informações sobre passagens com os agentes:

THEODOR WILLE & Cia.

Rua Jeronymo Monteiro, 11 (1° andar)

VICTORIA — E. SANTO

CORREIO
(CARTAS SEM SEL-O)

L. F. — Não pode sahir o seu «Aeroplano.» Logo no inicio do vôo teve um contratempo e aterrou. Você tem geito de ser bom piloto, portanto, concerte o apparelho, que ainda pode ir alto...

T. S. — As suas quadras estão muito defeituosas. Apenas uma, com um pouquinho de retoque nosso, pode sahir, e aqui vae:

Não pode dizer da Vida
Quem no mundo não amou...
Sabe bem o que é este mundo
Quem sorrio e mais chorou...

Pedimos continuar porque você tem o que a muita gente falta: geito e espontaneidade.

R. D. — *Olhos* tem o seguinte verso defeituoso:

Quero vel os na vida sempre me
[olhando.

A correcção é facilima e deixa-mol-a aos cuidados da sua intelligencia.

P. M.— Pergunta o amigo «porque o Til não continúa com a apreciadissima (obrigado!) secção *Ticos & Tacos*?» Responde elle: —Porque a vida está tão apertada, que não faz graça para ninguem rir...

T. V. L.—A proposito de uma carta sem sel-o, diz o amigo que a senhorinha S. zangou-se. Ora dá-se! E não se pode mais brincar? Isto aqui não é pelourinho, é uma especie de *ring* para treinos amaveis. Tanto os directos como os indirectos são dados com luvas de pellica... Além disso, numa mulher não se dá nem com uma flôr, quanto mais com uma carta sem... sel-o. E' mais facil a flôr ter espinho do que maldade numa piada nossa...

R. L.— Você a escrever pensamentos em francês! Não é tão linda a nossa lingua?

Aqui não passa contrabando...

Tilintão

HAMBURG-SÜD

CIA. DE NAVEGAÇÃO HAMBURGUEZA SULAMERICANA

SERVIÇO REGULAR DE PASSAGEIROS EM EXTRA RAPIDOS PAQUETES DE LUXO

Proximas sahidas do Rio para

EUROPA	RIO DA PRATA
Cap Arcona.. 14 de Jun.	
M. Olivia..... 19 de »	Vigo..... 11 de Jun.
La Coruña .... 1 de Jul.	M. Sarmiento (*) 24 de »
Vigo..... 7 de «	Cap Norte..... 29 de »
M. Sarmiento.. 21 de Jul.	
Cap. Norte..... 23 de «	
La Coruna .... 11 de Ag.	(*) Via São Francisco e Rio Grande.
Cap Arcona.. 12 de »	

Serviço de carga
Informações com os AGENTES

THEODOR WILLE & Cia.
Rua Jeronymo Monteiro, 11 (1° andar)—VICTORIA

Sabão Russo

LIQUIDO, SOLIDO E EM PO' PARA BARBA

O GRANDE PROTECTOR DA PELLE

Contra rheumatismo, queimaduras, contusões, frieiras, torceduras, golpes, rugas, espinhas, pannos, caspas, sardas, comichões, assaduras do do sol e suores fetidos.

USE AGUA DA COLONIA E SABONETE **«FLORIL»**, OS MAIS PUROS E PERFUMADOS.

"O segredo da Sultana"

Antiseptico e medicinal — Rejuvenesce e embelleza a cutis. A' venda em toda a parte.

«Sudan» a marca de cigarros victoriosa!

CHARUTOS
"Principe de Galles"

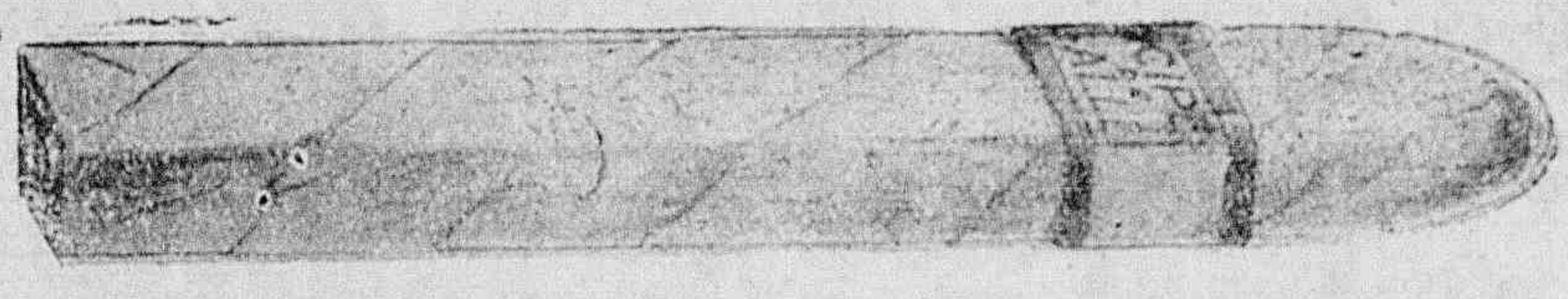

SO MELHORES — OS MAIS ELEGANTES

PEÇAM SEMPRE ESTA MARCA

AGENTES, NESTE ESTADO, do «Principe de Galles» e dos demais afamados productos de COSTA PENNA & CIA.

C. NUNES PEREIRA & CIA.

AVENIDA CLETO NUNES, 41 - VICTORIA

TEL. CENTRAL, 310

A «VIDA CAPICHABA»

CONTRIBUE COM

5 o 1º

Do producto da sua venda avulsa em beneficio do

Tributo de Redempção

Auxiliae-nos nessa cruzada patriotica.

Plenilunios VERSOS DE

TEIXEIRA LEITE

Um vol. broch. 4$000

Á VENDA NESTA REDACÇÃO