

Interpeados os Estados Unidos Sobre o Tratado de Paz com o Japão

Washington, 26 — A Grã-Bretanha reagiu ao tratado de paz com o Japão, que se declara o primeiro tratado de paz assinado por um governo americano desde o fim da Segunda Guerra Mundial. O tratado foi assinado em Genebra, na Suíça, em 2 de setembro de 1951.

Fontes britânicas aqui desmentiram a notícia publicada de que a Grã-Bretanha se recusava a assinar o tratado, se ele fosse também assinado pelo governo nacionalista chinês, controlado pelo despotismo de Chiang Kai-shek.

Washington, 26 (Stanley Hensley) — O governo britânico advertiu aos Estados Unidos que não assinasse o tratado de paz com o Japão sem que participasse o governo nacionalista chinês de Chiang Kai-shek. A revelação foi feita por fontes britânicas que dizem que o tratado de paz com o Japão, assinado em Genebra, na Suíça, em 2 de setembro de 1951, não pode ser assinado sem a participação do governo nacionalista chinês, controlado pelo despotismo de Chiang Kai-shek.

ACORDO NA OPOSIÇÃO

Londres, 26 — A rádio de Moscou anunciou que o ministro das Relações Exteriores da China Comunista, Zhou En Lai, informou a Rússia que seu país está "completamente" de acordo com o governo russo em apoiar o tratado de paz com o Japão, informou a U. P.

OUTRA VERSÃO

Washington, 26 (Stanley Hensley) — O governo britânico advertiu aos Estados Unidos que não assinasse o tratado de paz com o Japão sem que participasse o governo nacionalista chinês de Chiang Kai-shek. A revelação foi feita por fontes britânicas que dizem que o tratado de paz com o Japão, assinado em Genebra, na Suíça, em 2 de setembro de 1951, não pode ser assinado sem a participação do governo nacionalista chinês, controlado pelo despotismo de Chiang Kai-shek.

Desmorona a resistência organizada

Penetram pelo território norte-coreano as tropas aliadas

Ernest Hoebrecht, de U. P.

Toquio, 27 (domingo) — Demonstrando grande resistência, a resistência organizada na Coreia do Norte, que se opõe às forças aliadas, desmoronou-se. As forças aliadas penetraram em 10 quilômetros na Coreia do Norte. Tropas americanas e sul-coreanas avançaram para o norte, a uma velocidade de 25 quilômetros por dia. As forças aliadas penetraram em 10 quilômetros na Coreia do Norte. Tropas americanas e sul-coreanas avançaram para o norte, a uma velocidade de 25 quilômetros por dia.

NOMEAÇÃO DE UM ARBITRO E INDENIZACÕES

Robert Bellamy, da F.P.

Londres, 26 — A questão referente às explorações petrolíferas na Pérsia, que há meses tem sido objeto de controvérsia, tomou hoje novo e importante aspecto. Tanto a companhia que se considera prejudicada pelas medidas de nacionalização das reservas petrolíferas da Pérsia, como o próprio governo da Grã-Bretanha, concordaram em nomear um árbitro para resolver a questão.

Prudência e Promessa

Toquio, 26 (F. P.) — "O governo do Japão assumirá a posse dos bens da Anglo-Iranian Oil Company com prudência e extrema prudência. Agirá de modo que não ocorra a menor perda na exploração petrolífera da Pérsia", afirmou hoje, segundo a F. P., em declarações feitas ao presidente da comissão de especialistas britânicos, Sir Francis Shepherd, em uma conferência em Londres.

ACHESON FALA aos russos da Geórgia

Sensacional programa da "Voz da América"

Donald Gonzales, de U. P.

Washington, 26 — Acheson exortou o povo da Geórgia, onde ocorreu o primeiro ministério Stalin, a que se unisse aos americanos para a defesa da "democracia" contra o "totalitarismo" soviético. Acheson falou em um programa da "Voz da América", dirigido aos habitantes da Geórgia, em seu primeiro discurso desde que deixou o cargo de secretário de Estado.

Eleições, hoje, na Itália

Severa prova para os partidos democratas

Roma, 26 — Foi decretada a eleição eleitoral em toda a Itália, para o dia 27 de maio. Os partidos democratas, que representam a maioria no Parlamento, estão preparados para enfrentar a severa prova das eleições.

BRADLEY SEGUIRA PARA PARIS

Washington, 26 — Bradley seguirá para Paris a 3 de junho próximo para conferenciar com Eisenhower, o chefe da Defesa Nacional francesa, e os chefes do Pentágono. Bradley irá a Londres em 6 de junho. Não se sabe se Bradley irá a Paris para conferenciar com Eisenhower, o chefe da Defesa Nacional francesa, e os chefes do Pentágono.

DADOS INESTIMÁVEIS

MATERIAS-PRIMAS
D OLEO CRÚ Produção de 1950 em toneladas métricas
TOTAL MUNDIAL: 523.000.000

| PAISES | PRODUÇÃO |
|-------------------------------|----------------------|
| OCIDENTE (Países da O.P.A.N.) | |
| Canadá | 3.900.000 (1949) (a) |
| Estados Unidos | 1.000.000 (1949) (a) |
| Índia | 10.000 (1949) (a) |
| Holanda | 520.000 (1949) (a) |
| Portugal | 150.000 (1949) |
| Reino Unido | 150.000 (1949) |
| U.S.A. | 210.000.000 |
| TOTAL | 374.820.000 |
| OUTROS PAISES DE ULTRAMAR | |
| Argentina | 3.500.000 |
| Bahrein | 500.000 |
| Bélgica | 4.500.000 |
| Colômbia | 4.300.000 |
| Egito | 2.300.000 |
| Índia e Paquistão | 400.000 (1949) |
| Indonésia | 1.000.000 |
| Irã | 2.200.000 |
| Kuwait | 2.200.000 |
| Malásia | 250.000 (1949) |
| Nova Guiné Holandesa | 31.000.000 |
| Pérsia | 1.000.000 |
| Saudi Arábia | 28.000.000 |
| Trinidade | 1.100.000 |
| Venezuela | 17.500.000 |

ÓLEO À CORTE DE HAIA

Dupla representação britânica contra o ato da Pérsia

Posição norte-americana

TERRA, 26 — JOSEPH MAZANDI DA U.P.

Um Estado Unidos movimenta a Pérsia que seu petróleo abastece com a indústria americana e demais países do mundo livre. E no mesmo tempo, faz um apelo a este país para que se oponha a uma política antiamericana do petróleo da Pérsia.

Washington, 26 — "Cientistas americanos afirmam que a descoberta de petróleo na América do Sul permitiria produzir um tipo de bomba atômica que seria muito mais poderosa que a bomba atômica atual. A descoberta de petróleo na América do Sul permitiria produzir um tipo de bomba atômica que seria muito mais poderosa que a bomba atômica atual.

ACHESON FALA aos russos da Geórgia

Sensacional programa da "Voz da América"

Donald Gonzales, de U. P.

Washington, 26 — Acheson exortou o povo da Geórgia, onde ocorreu o primeiro ministério Stalin, a que se unisse aos americanos para a defesa da "democracia" contra o "totalitarismo" soviético. Acheson falou em um programa da "Voz da América", dirigido aos habitantes da Geórgia, em seu primeiro discurso desde que deixou o cargo de secretário de Estado.

Eleições, hoje, na Itália

Severa prova para os partidos democratas

Roma, 26 — Foi decretada a eleição eleitoral em toda a Itália, para o dia 27 de maio. Os partidos democratas, que representam a maioria no Parlamento, estão preparados para enfrentar a severa prova das eleições.

BRADLEY SEGUIRA PARA PARIS

Washington, 26 — Bradley seguirá para Paris a 3 de junho próximo para conferenciar com Eisenhower, o chefe da Defesa Nacional francesa, e os chefes do Pentágono. Bradley irá a Londres em 6 de junho. Não se sabe se Bradley irá a Paris para conferenciar com Eisenhower, o chefe da Defesa Nacional francesa, e os chefes do Pentágono.

DADOS INESTIMÁVEIS

MATERIAS-PRIMAS
D OLEO CRÚ Produção de 1950 em toneladas métricas
TOTAL MUNDIAL: 523.000.000

| PAISES | PRODUÇÃO |
|-------------------------------|----------------------|
| OCIDENTE (Países da O.P.A.N.) | |
| Canadá | 3.900.000 (1949) (a) |
| Estados Unidos | 1.000.000 (1949) (a) |
| Índia | 10.000 (1949) (a) |
| Holanda | 520.000 (1949) (a) |
| Portugal | 150.000 (1949) |
| Reino Unido | 150.000 (1949) |
| U.S.A. | 210.000.000 |
| TOTAL | 374.820.000 |
| OUTROS PAISES DE ULTRAMAR | |
| Argentina | 3.500.000 |
| Bahrein | 500.000 |
| Bélgica | 4.500.000 |
| Colômbia | 4.300.000 |
| Egito | 2.300.000 |
| Índia e Paquistão | 400.000 (1949) |
| Indonésia | 1.000.000 |
| Irã | 2.200.000 |
| Kuwait | 2.200.000 |
| Malásia | 250.000 (1949) |
| Nova Guiné Holandesa | 31.000.000 |
| Pérsia | 1.000.000 |
| Saudi Arábia | 28.000.000 |
| Trinidade | 1.100.000 |
| Venezuela | 17.500.000 |

ACHESON FALA aos russos da Geórgia

Sensacional programa da "Voz da América"

Donald Gonzales, de U. P.

Washington, 26 — Acheson exortou o povo da Geórgia, onde ocorreu o primeiro ministério Stalin, a que se unisse aos americanos para a defesa da "democracia" contra o "totalitarismo" soviético. Acheson falou em um programa da "Voz da América", dirigido aos habitantes da Geórgia, em seu primeiro discurso desde que deixou o cargo de secretário de Estado.

Eleições, hoje, na Itália

Severa prova para os partidos democratas

Roma, 26 — Foi decretada a eleição eleitoral em toda a Itália, para o dia 27 de maio. Os partidos democratas, que representam a maioria no Parlamento, estão preparados para enfrentar a severa prova das eleições.

BRADLEY SEGUIRA PARA PARIS

Washington, 26 — Bradley seguirá para Paris a 3 de junho próximo para conferenciar com Eisenhower, o chefe da Defesa Nacional francesa, e os chefes do Pentágono. Bradley irá a Londres em 6 de junho. Não se sabe se Bradley irá a Paris para conferenciar com Eisenhower, o chefe da Defesa Nacional francesa, e os chefes do Pentágono.

DADOS INESTIMÁVEIS

MATERIAS-PRIMAS
D OLEO CRÚ Produção de 1950 em toneladas métricas
TOTAL MUNDIAL: 523.000.000

| PAISES | PRODUÇÃO |
|-------------------------------|----------------------|
| OCIDENTE (Países da O.P.A.N.) | |
| Canadá | 3.900.000 (1949) (a) |
| Estados Unidos | 1.000.000 (1949) (a) |
| Índia | 10.000 (1949) (a) |
| Holanda | 520.000 (1949) (a) |
| Portugal | 150.000 (1949) |
| Reino Unido | 150.000 (1949) |
| U.S.A. | 210.000.000 |
| TOTAL | 374.820.000 |
| OUTROS PAISES DE ULTRAMAR | |
| Argentina | 3.500.000 |
| Bahrein | 500.000 |
| Bélgica | 4.500.000 |
| Colômbia | 4.300.000 |
| Egito | 2.300.000 |
| Índia e Paquistão | 400.000 (1949) |
| Indonésia | 1.000.000 |
| Irã | 2.200.000 |
| Kuwait | 2.200.000 |
| Malásia | 250.000 (1949) |
| Nova Guiné Holandesa | 31.000.000 |
| Pérsia | 1.000.000 |
| Saudi Arábia | 28.000.000 |
| Trinidade | 1.100.000 |
| Venezuela | 17.500.000 |

Repelem os sul-coreanos a idéia de paz

Terminação do conflito apenas com a Coreia unificada

(Joe Quina, da U.P.)

Coreia, 26 — O governo sul-coreano anunciou esta noite que não aceitará nenhuma oferta de trégua ou cessar-fogo na Coreia. O governo sul-coreano afirmou que não aceitará nenhuma oferta de trégua ou cessar-fogo na Coreia.

ACHESON FALA aos russos da Geórgia

Sensacional programa da "Voz da América"

Donald Gonzales, de U. P.

Washington, 26 — Acheson exortou o povo da Geórgia, onde ocorreu o primeiro ministério Stalin, a que se unisse aos americanos para a defesa da "democracia" contra o "totalitarismo" soviético. Acheson falou em um programa da "Voz da América", dirigido aos habitantes da Geórgia, em seu primeiro discurso desde que deixou o cargo de secretário de Estado.

Eleições, hoje, na Itália

Severa prova para os partidos democratas

Roma, 26 — Foi decretada a eleição eleitoral em toda a Itália, para o dia 27 de maio. Os partidos democratas, que representam a maioria no Parlamento, estão preparados para enfrentar a severa prova das eleições.

BRADLEY SEGUIRA PARA PARIS

Washington, 26 — Bradley seguirá para Paris a 3 de junho próximo para conferenciar com Eisenhower, o chefe da Defesa Nacional francesa, e os chefes do Pentágono. Bradley irá a Londres em 6 de junho. Não se sabe se Bradley irá a Paris para conferenciar com Eisenhower, o chefe da Defesa Nacional francesa, e os chefes do Pentágono.

DADOS INESTIMÁVEIS

MATERIAS-PRIMAS
D OLEO CRÚ Produção de 1950 em toneladas métricas
TOTAL MUNDIAL: 523.000.000

FILMES Gevaert
PARA AMADORES E PROFSSIONAIS

Old Parr
O WHISKY DE ALTA CLASSE

EM ARMAS
Três milhões e meio

FOTO PREUSS
SO CRIANÇAS

Kodak
CONTE A HISTÓRIA DE SEUS FILHOS COM UMA Kodak

PARAGON
GRAND-PRIZ

ACHESON FALA aos russos da Geórgia

Eleições, hoje, na Itália

BRADLEY SEGUIRA PARA PARIS

DADOS INESTIMÁVEIS

ACHESON FALA aos russos da Geórgia

Eleições, hoje, na Itália

BRADLEY SEGUIRA PARA PARIS

DADOS INESTIMÁVEIS

PARAGON

O QUADRO DESOLADOR DAS VIAS FERREAS

Como professor desta indústria quept de ferrovia, tratai também a sua situação sobre o panorama presente, um quadro amargoso das nossas vias.

O vibrante Cordeiro de Menezes tem estado valoroso pesquisador e pesquisador, pesquisando a situação de nossa indústria ferroviária, fruto de tanto amor de desce e de desce.

Não levava em conta uma larga lista de necessidades, de modernização e de melhoramento, de melhoramento de instalações, de melhoramento de instalações, de melhoramento de instalações...

São inúmeras as necessidades, de modernização e de melhoramento, de melhoramento de instalações, de melhoramento de instalações, de melhoramento de instalações...

Os problemas, evidentemente, e a situação de nossa indústria ferroviária, fruto de tanto amor de desce e de desce.

Os problemas, evidentemente, e a situação de nossa indústria ferroviária, fruto de tanto amor de desce e de desce.

Os problemas, evidentemente, e a situação de nossa indústria ferroviária, fruto de tanto amor de desce e de desce.

Os problemas, evidentemente, e a situação de nossa indústria ferroviária, fruto de tanto amor de desce e de desce.

Os problemas, evidentemente, e a situação de nossa indústria ferroviária, fruto de tanto amor de desce e de desce.

Os problemas, evidentemente, e a situação de nossa indústria ferroviária, fruto de tanto amor de desce e de desce.

Os problemas, evidentemente, e a situação de nossa indústria ferroviária, fruto de tanto amor de desce e de desce.

Os problemas, evidentemente, e a situação de nossa indústria ferroviária, fruto de tanto amor de desce e de desce.

Os problemas, evidentemente, e a situação de nossa indústria ferroviária, fruto de tanto amor de desce e de desce.

Os problemas, evidentemente, e a situação de nossa indústria ferroviária, fruto de tanto amor de desce e de desce.

Os problemas, evidentemente, e a situação de nossa indústria ferroviária, fruto de tanto amor de desce e de desce.

Flagrante na cidade DONA SOLANGE ARMA UM BARULHO

Uma noção da Câmara Municipal e próximo ao Amaral, a situação de nossa indústria ferroviária, fruto de tanto amor de desce e de desce.

Uma noção da Câmara Municipal e próximo ao Amaral, a situação de nossa indústria ferroviária, fruto de tanto amor de desce e de desce.

Uma noção da Câmara Municipal e próximo ao Amaral, a situação de nossa indústria ferroviária, fruto de tanto amor de desce e de desce.

Uma noção da Câmara Municipal e próximo ao Amaral, a situação de nossa indústria ferroviária, fruto de tanto amor de desce e de desce.

Uma noção da Câmara Municipal e próximo ao Amaral, a situação de nossa indústria ferroviária, fruto de tanto amor de desce e de desce.

Uma noção da Câmara Municipal e próximo ao Amaral, a situação de nossa indústria ferroviária, fruto de tanto amor de desce e de desce.

Uma noção da Câmara Municipal e próximo ao Amaral, a situação de nossa indústria ferroviária, fruto de tanto amor de desce e de desce.

Uma noção da Câmara Municipal e próximo ao Amaral, a situação de nossa indústria ferroviária, fruto de tanto amor de desce e de desce.

Uma noção da Câmara Municipal e próximo ao Amaral, a situação de nossa indústria ferroviária, fruto de tanto amor de desce e de desce.

Uma noção da Câmara Municipal e próximo ao Amaral, a situação de nossa indústria ferroviária, fruto de tanto amor de desce e de desce.

Uma noção da Câmara Municipal e próximo ao Amaral, a situação de nossa indústria ferroviária, fruto de tanto amor de desce e de desce.

Uma noção da Câmara Municipal e próximo ao Amaral, a situação de nossa indústria ferroviária, fruto de tanto amor de desce e de desce.

Uma noção da Câmara Municipal e próximo ao Amaral, a situação de nossa indústria ferroviária, fruto de tanto amor de desce e de desce.

Uma noção da Câmara Municipal e próximo ao Amaral, a situação de nossa indústria ferroviária, fruto de tanto amor de desce e de desce.

Uma noção da Câmara Municipal e próximo ao Amaral, a situação de nossa indústria ferroviária, fruto de tanto amor de desce e de desce.

Uma noção da Câmara Municipal e próximo ao Amaral, a situação de nossa indústria ferroviária, fruto de tanto amor de desce e de desce.

AINDA AS ELEIÇÕES NA ASSOCIAÇÃO COMERCIAL

As eleições na Associação Comercial, foi dirigida o seguinte telegrama: "Na qualidade de vice-presidente da Associação Comercial do Rio de Janeiro, constituída a maioria de sua Diretoria Administrativa, resolvemos levar ao conhecimento de V. Excia. nossa estranha pela utilização que vem sendo feita em larga escala de materiais da Associação na propaganda do candidato Franca Filho. Quando anestesamos a candidatura ilustre de Carlos Brandão de Oliveira, deliberamos conduzir nossa campanha nos mais altos moldes democráticos, sem nos valer de elementos que não pertencem a V. Excia. nem a nós outros diretores, porque estão incorporados no patrimônio da centenária Casa de Mauá. Lamentando profundamente o gesto de V. Excia. servimo-nos desta oportunidade para apresentar nossas mais atenciosas saudações."

Rui Gomes de Almeida — Segundo vice-presidente Abel Mendes Pinheiro — Vice-presidente do Departamento do Patrimônio. Adhemar Vaz de Carvalho — Vice-presidente do Departamento da Tesouraria. Alberto Paiva Garcia — Vice-presidente do Departamento Fiscal. Carlos Freire Zenha — Vice-presidente do Departamento Jurídico. Raul de Góis — Vice-presidente do Departamento de Expediente. (25/495)

TRES E MAIS DIAS PARA CORRER UM TREM MISTO Grandemente prejudicado o transporte de frutas no ramal de Mangaraliba. Continuam as reclamações contra as anormalidades nos horários dos trem mistos que correm no ramal de Mangaraliba, os quais levam três e mais dias para fazerem o percurso, prejudicando enormemente o transporte de frutas e causando consideráveis prejuízos aos interessados, que nada conseguem de positivo com suas reclamações à administração da E. F. Central do Brasil. Os mais informantes alegam que para os trem de passageiros, outros trem mistos, há grande número de fretos, que parecem não ser, pois a irregularidade subsiste, a despeito das partes estarem sempre apelando por providências.

Outros queixam-se à Administração que posterga a entrega de material de carga e encomenda, inclusive de pequenos volumes, na estação de Silva Freire, o que está causando sérios prejuízos aos que necessitam desse meio de transporte, naquela estação. Já foi feita apelo à atual direção, mas nenhuma providência foi tomada.

Este trem misto, que necessita de mais dias para fazer o percurso, prejudicando enormemente o transporte de frutas e causando consideráveis prejuízos aos interessados, que nada conseguem de positivo com suas reclamações à administração da E. F. Central do Brasil. Os mais informantes alegam que para os trem de passageiros, outros trem mistos, há grande número de fretos, que parecem não ser, pois a irregularidade subsiste, a despeito das partes estarem sempre apelando por providências.

Outros queixam-se à Administração que posterga a entrega de material de carga e encomenda, inclusive de pequenos volumes, na estação de Silva Freire, o que está causando sérios prejuízos aos que necessitam desse meio de transporte, naquela estação. Já foi feita apelo à atual direção, mas nenhuma providência foi tomada.

Este trem misto, que necessita de mais dias para fazer o percurso, prejudicando enormemente o transporte de frutas e causando consideráveis prejuízos aos interessados, que nada conseguem de positivo com suas reclamações à administração da E. F. Central do Brasil. Os mais informantes alegam que para os trem de passageiros, outros trem mistos, há grande número de fretos, que parecem não ser, pois a irregularidade subsiste, a despeito das partes estarem sempre apelando por providências.

Outros queixam-se à Administração que posterga a entrega de material de carga e encomenda, inclusive de pequenos volumes, na estação de Silva Freire, o que está causando sérios prejuízos aos que necessitam desse meio de transporte, naquela estação. Já foi feita apelo à atual direção, mas nenhuma providência foi tomada.

Este trem misto, que necessita de mais dias para fazer o percurso, prejudicando enormemente o transporte de frutas e causando consideráveis prejuízos aos interessados, que nada conseguem de positivo com suas reclamações à administração da E. F. Central do Brasil. Os mais informantes alegam que para os trem de passageiros, outros trem mistos, há grande número de fretos, que parecem não ser, pois a irregularidade subsiste, a despeito das partes estarem sempre apelando por providências.

Outros queixam-se à Administração que posterga a entrega de material de carga e encomenda, inclusive de pequenos volumes, na estação de Silva Freire, o que está causando sérios prejuízos aos que necessitam desse meio de transporte, naquela estação. Já foi feita apelo à atual direção, mas nenhuma providência foi tomada.

Este trem misto, que necessita de mais dias para fazer o percurso, prejudicando enormemente o transporte de frutas e causando consideráveis prejuízos aos interessados, que nada conseguem de positivo com suas reclamações à administração da E. F. Central do Brasil. Os mais informantes alegam que para os trem de passageiros, outros trem mistos, há grande número de fretos, que parecem não ser, pois a irregularidade subsiste, a despeito das partes estarem sempre apelando por providências.

Outros queixam-se à Administração que posterga a entrega de material de carga e encomenda, inclusive de pequenos volumes, na estação de Silva Freire, o que está causando sérios prejuízos aos que necessitam desse meio de transporte, naquela estação. Já foi feita apelo à atual direção, mas nenhuma providência foi tomada.

Este trem misto, que necessita de mais dias para fazer o percurso, prejudicando enormemente o transporte de frutas e causando consideráveis prejuízos aos interessados, que nada conseguem de positivo com suas reclamações à administração da E. F. Central do Brasil. Os mais informantes alegam que para os trem de passageiros, outros trem mistos, há grande número de fretos, que parecem não ser, pois a irregularidade subsiste, a despeito das partes estarem sempre apelando por providências.

Outros queixam-se à Administração que posterga a entrega de material de carga e encomenda, inclusive de pequenos volumes, na estação de Silva Freire, o que está causando sérios prejuízos aos que necessitam desse meio de transporte, naquela estação. Já foi feita apelo à atual direção, mas nenhuma providência foi tomada.

Este trem misto, que necessita de mais dias para fazer o percurso, prejudicando enormemente o transporte de frutas e causando consideráveis prejuízos aos interessados, que nada conseguem de positivo com suas reclamações à administração da E. F. Central do Brasil. Os mais informantes alegam que para os trem de passageiros, outros trem mistos, há grande número de fretos, que parecem não ser, pois a irregularidade subsiste, a despeito das partes estarem sempre apelando por providências.

Outros queixam-se à Administração que posterga a entrega de material de carga e encomenda, inclusive de pequenos volumes, na estação de Silva Freire, o que está causando sérios prejuízos aos que necessitam desse meio de transporte, naquela estação. Já foi feita apelo à atual direção, mas nenhuma providência foi tomada.

DEPREDAÇÃO NO TRIBUNAL DO JÚRI

Vendo-se condenado, o réu se enfureceu. Passado os primeiros instantes de sustentação, o advogado José Brandão de Oliveira, defendendo o réu, fez uma longa e vigorosa sustentação de defesa, alegando que o réu não tinha culpa e que a acusação era infundada.

Passado os primeiros instantes de sustentação, o advogado José Brandão de Oliveira, defendendo o réu, fez uma longa e vigorosa sustentação de defesa, alegando que o réu não tinha culpa e que a acusação era infundada.

Passado os primeiros instantes de sustentação, o advogado José Brandão de Oliveira, defendendo o réu, fez uma longa e vigorosa sustentação de defesa, alegando que o réu não tinha culpa e que a acusação era infundada.

Passado os primeiros instantes de sustentação, o advogado José Brandão de Oliveira, defendendo o réu, fez uma longa e vigorosa sustentação de defesa, alegando que o réu não tinha culpa e que a acusação era infundada.

Passado os primeiros instantes de sustentação, o advogado José Brandão de Oliveira, defendendo o réu, fez uma longa e vigorosa sustentação de defesa, alegando que o réu não tinha culpa e que a acusação era infundada.

Passado os primeiros instantes de sustentação, o advogado José Brandão de Oliveira, defendendo o réu, fez uma longa e vigorosa sustentação de defesa, alegando que o réu não tinha culpa e que a acusação era infundada.

Passado os primeiros instantes de sustentação, o advogado José Brandão de Oliveira, defendendo o réu, fez uma longa e vigorosa sustentação de defesa, alegando que o réu não tinha culpa e que a acusação era infundada.

Passado os primeiros instantes de sustentação, o advogado José Brandão de Oliveira, defendendo o réu, fez uma longa e vigorosa sustentação de defesa, alegando que o réu não tinha culpa e que a acusação era infundada.

Passado os primeiros instantes de sustentação, o advogado José Brandão de Oliveira, defendendo o réu, fez uma longa e vigorosa sustentação de defesa, alegando que o réu não tinha culpa e que a acusação era infundada.

Passado os primeiros instantes de sustentação, o advogado José Brandão de Oliveira, defendendo o réu, fez uma longa e vigorosa sustentação de defesa, alegando que o réu não tinha culpa e que a acusação era infundada.

Passado os primeiros instantes de sustentação, o advogado José Brandão de Oliveira, defendendo o réu, fez uma longa e vigorosa sustentação de defesa, alegando que o réu não tinha culpa e que a acusação era infundada.

Passado os primeiros instantes de sustentação, o advogado José Brandão de Oliveira, defendendo o réu, fez uma longa e vigorosa sustentação de defesa, alegando que o réu não tinha culpa e que a acusação era infundada.

Passado os primeiros instantes de sustentação, o advogado José Brandão de Oliveira, defendendo o réu, fez uma longa e vigorosa sustentação de defesa, alegando que o réu não tinha culpa e que a acusação era infundada.

Passado os primeiros instantes de sustentação, o advogado José Brandão de Oliveira, defendendo o réu, fez uma longa e vigorosa sustentação de defesa, alegando que o réu não tinha culpa e que a acusação era infundada.

Passado os primeiros instantes de sustentação, o advogado José Brandão de Oliveira, defendendo o réu, fez uma longa e vigorosa sustentação de defesa, alegando que o réu não tinha culpa e que a acusação era infundada.

Passado os primeiros instantes de sustentação, o advogado José Brandão de Oliveira, defendendo o réu, fez uma longa e vigorosa sustentação de defesa, alegando que o réu não tinha culpa e que a acusação era infundada.

O poeta no seu meio século

Amigos e admiradores comemoram, há poucos dias, o aniversário de Murilo Mendes. Não, nunca foi amigo de poeta, mas sempre existiu um invisível muro, separando-o. E criou que seria assim até o fim de seu tempo, muito embora, se me fosse possível escolher alguém para ajudar-me a morrer, esse alguém talvez fosse justamente Murilo Mendes, natural de Juiz de Fora.

Dizem isto, então a maior homenagem ao homem que considero imperdável ao último momento de sua vida, a homenagem de todos os brasileiros de sua natureza, de todas as voltas de sua agulha e de toda a energia que sempre regou pela energia. E homem de alto, autor de Bach e Mozart, autor de Chopin, de extranha máscara, mais fina e louca cheia de gestos esquicados, nervosa e antiga — poeta ativo, e acadêmico; habitado por arcanos e acrobacias — e mais do que isto tudo, homem de fé.

Essa, espéria o tempo: saia de cada vez mais vasto e deste mundo estúpido. Mas não é um intuíto e um crente. Sua inteligência, a inteligência de Murilo — é das mais grandes que conheço. Sua fé não é a mesma do famoso carroeiro desse carroeiro que não sei qual outro existe nos dias de hoje. Murilo é fútil e vertiginoso. Ririnha e ri, agita-se, abre o guarda-chuva clássico, para evitar que Chopin o encharque com suas moléstias... mas crepita na alma desse peraltado, amor de almas estranhas, de russos brancos, de gatos desamparados, de duas leprosas, de seres que perderam o sentido — crepita, nesse poeta que tantas vezes me irritou com suas manéias e atitudes, uma bela fé, uma fé ágil, elástica, jogralca, que explica e sustenta e eleva o mundo em que vive, Murilo Mendes, vive com seus violinos, seus harpas, seus santos de fisionomia oblonga, seus ímpetos vivos de homem capaz de sofrer fundamentos os problemas do destino, mas que não perde a pureza do menino arteiro e cheio de veneta.

Nos cinquenta anos vividos como todos nós, sei que Murilo sofreu muito; sei que esperou, que superou dificilmente longas impaciências, mas não me parece que tenha jamais envelhecido. Há, em sua natureza, uma vitalidade que é mais forte do que tudo, mais do que o próprio corpo que ama.

Desde quando o conheço? E Murilo Mendes pouco mais velho do que eu, mais poeta é bem mais moço; durante alguns anos recusou-se a publicar seus poemas. Dizia-se inimigo da literatura, e dos que se apressavam —

Augusto Frederico Schmidt

Augusto Frederico Schmidt

Augusto Frederico Schmidt

Augusto Frederico Schmidt

Augusto Frederico Schmidt

Augusto Frederico Schmidt

Augusto Frederico Schmidt

Augusto Frederico Schmidt

Augusto Frederico Schmidt

Augusto Frederico Schmidt

Augusto Frederico Schmidt

HOTEL IPANEMA

Moderno e confortável para famílias. Apartamentos com ou sem refeições, garagem, telefone, muita e boa condução à porta, junto às praias Ipanema, Leblon, Av. Ataulfo de Paiva 19, esq. Av. Epitácio Pessoa n. 3.678 — Tel. 27-0188 — Leblon — RIO. (50174)

BANCO MOREIRA SALLES S. A.

UMA INSTITUIÇÃO TRADICIONAL. Qualquer serviço bancário inclusive CÂMBIO e COFRES DE ALUGUELO. ASSEMBLEIA 23 — ALFANDEGA 19. AVENIDA MEM DE SA 122

DR. E. GRACA MELLO

CLÍNICA MÉDICA — DOENÇAS PULMONARES — RIBONS N. 10. Consultório a disposição para a Rua México n. 95 — 8.º andar. — Telefone 908. Diariamente das 14 às 18 horas. — 24 horas. — 24 horas. — 24 horas.

DR. AUGUSTO LINHARES

ODONTOLOGIA — Rua México n. 95 — 8.º andar. — Consultório a disposição para a Rua México n. 95 — 8.º andar. — Telefone 908. Diariamente das 14 às 18 horas. — 24 horas. — 24 horas.

ARMAZENS GERAIS NOVO MUNDO S.A.

RUA SACADURA CABRAL 49 FUNDADOR TEL. 43-0599. — DESPACHOS — TRANSPORTES — TRAFICANTES

BANCO DE MINAS GERAIS

Descontos, caucões, depósitos. PAGA AS MELHORES TAXAS. Rua Buenos Aires, 44. Av. Graça Aranha, 296-A. Rua Vitor de Almeida, 501. (25-972)

WAGONS-LITS/COOK

Tudo para o Sr. viajar, sem se preocupar. Av. Pres. Wilson, 164-B — Rio de Janeiro. Tel. 32-6965 e 32-6270

BENEDICTO BARROS

ADVOGADO. Av. Almirante Barroso 97-A — TEL.: 42-6723

DR. SILVAN TORRES

ODONTOLOGIA — Rua México n. 95 — 8.º andar. — Consultório a disposição para a Rua México n. 95 — 8.º andar. — Telefone 908. Diariamente das 14 às 18 horas. — 24 horas. — 24 horas.

CLÍNICA MÉDICA

DR. CÍVIL GALVÃO. Rua México n. 95 — 8.º andar. — Consultório a disposição para a Rua México n. 95 — 8.º andar. — Telefone 908. Diariamente das 14 às 18 horas. — 24 horas. — 24 horas.

VITORIOSO O PREFEITO UDEHISTA DO ESPÍRITO SANTO

Uma, maio (Do correspondente) — Nas eleições municipais realizadas neste Município, o Sr. João Udehista, candidato a prefeito pelo U. D. N., obteve a vitória alagada da sua candidatura.

DR. AUGUSTO LINHARES

ODONTOLOGIA — Rua México n. 95 — 8.º andar. — Consultório a disposição para a Rua México n. 95 — 8.º andar. — Telefone 908. Diariamente das 14 às 18 horas. — 24 horas. — 24 horas.

ARMAZENS GERAIS NOVO MUNDO S.A.

RUA SACADURA CABRAL 49 FUNDADOR TEL. 43-0599. — DESPACHOS — TRANSPORTES — TRAFICANTES

BANCO DE MINAS GERAIS

Descontos, caucões, depósitos. PAGA AS MELHORES TAXAS. Rua Buenos Aires, 44. Av. Graça Aranha, 296-A. Rua Vitor de Almeida, 501. (25-972)

AS ELEIÇÕES NA ASSOCIAÇÃO COMERCIAL

VITORIOSA A CANDIDATURA DE FRANCA FILHO. Palavras do líder Sanches Galdeano

Srs. QUÍMICOS!

DISTILADORES para água isenta de pirógeno. LUTZ FERRANDO. Óptica e Instrumental Científico S.A. RIO DE JANEIRO

CAFÉ PALHEITA

10 em QUALIDADE 10 em AROMA 10 em SABOR. JERONIMO MONTEIRO FILHO

CAFÉ PALHEITA

10 em QUALIDADE 10 em AROMA 10 em SABOR. JERONIMO MONTEIRO FILHO

CAFÉ PALHEITA

10 em QUALIDADE 10 em AROMA 10 em SABOR. JERONIMO MONTEIRO FILHO

CAFÉ PALHEITA

10 em QUALIDADE 10 em AROMA 10 em SABOR. JERONIMO MONTEIRO FILHO

CAFÉ PALHEITA

10 em QUALIDADE 10 em AROMA 10 em SABOR. JERONIMO MONTEIRO FILHO

BANCO DE MINAS GERAIS

Descontos, caucões, depósitos. PAGA AS MELHORES TAXAS. Rua Buenos Aires, 44. Av. Graça Aranha, 296-A. Rua Vitor de Almeida, 501. (25-972)

WAGONS-LITS/COOK

Tudo para o Sr. viajar, sem se preocupar. Av. Pres. Wilson, 164-B — Rio de Janeiro. Tel. 32-6965 e 32-6270

CAFÉ PALHEITA

10 em QUALIDADE 10 em AROMA 10 em SABOR. JERONIMO MONTEIRO FILHO

CAFÉ PALHEITA

10 em QUALIDADE 10 em AROMA 10 em SABOR. JERONIMO MONTEIRO FILHO

CAFÉ PALHEITA

10 em QUALIDADE 10 em AROMA 10 em SABOR. JERONIMO MONTEIRO FILHO

CAFÉ PALHEITA

10 em QUALIDADE 10 em AROMA 10 em SABOR. JERONIMO MONTEIRO FILHO

CAFÉ PALHEITA

10 em QUALIDADE 10 em AROMA 10 em SABOR. JERONIMO MONTEIRO FILHO

Receptores TELEVISÃO

DAS MAIS ACREDITADAS MARCAS COM TELAS DE 12 1/2, 14, 16 e 17 POLEGADAS! Grande variedade em todos os modelos. Sempre os melhores preços! W. M. REISS S.A. - Av. Rio Branco n.º 4-4.º and. NAO FECHA PARA ALMOÇO

DOIS MONUMENTOS DE CESCHIATTI PARA BELO HORIZONTE

O Belo Horizonte, 21 (Da sucursal) — O conhecido escultor Ceschiatti, recentemente convidado pelo prefeito Américo Glanetta, esteve ontem no rio da Serra do Curral, examinando o local em que a Prefeitura de Belo Horizonte irá erigir um grande estatua da Liberdade do quarenta metros de altura. Ali será construído o monumento e um ranço artístico, com amplas rodovias que permitirão acesso ao local, que será um dos mais belos e atraentes pontos de turismo. Além desse conjunto artístico, o escultor Ceschiatti deverá projetar ainda o monumento à Inconfidência.

A CENTRAL E OS TRENS ELÉTRICOS

Os trens elétricos da Central estão sempre sujeitos a maltratos. Não há conservação. O trem 15 de Belfon, para Dr. Pedro II correu no dia 23 da semana e bem lotado. As portas estavam abertas. Isso mostra que em Belfon o maquinista não procurou ver se a fumaça não malbaratava. Faltou, como poderia ter faltado, os freios.

EUROPA 1951

Viagem de avião ou vapor - tudo incluído. Peça orçamento, indicando seu itinerário preferido. WAGONS-LITS/COOK. Tudo para o Sr. viajar, sem se preocupar. Av. Pres. Wilson, 164-B — Rio de Janeiro. Tel. 32-6965 e 32-6270

WAGONS-LITS/COOK

Tudo para o Sr. viajar, sem se preocupar. Av. Pres. Wilson, 164-B — Rio de Janeiro. Tel. 32-6965 e 32-6270

WAGONS-LITS/COOK

Tudo para o Sr. viajar, sem se preocupar. Av. Pres. Wilson, 164-B — Rio de Janeiro. Tel. 32-6965 e 32-6270

WAGONS-LITS/COOK

Tudo para o Sr. viajar, sem se preocupar. Av. Pres. Wilson, 164-B — Rio de Janeiro. Tel. 32-6965 e 32-6270

SUCESSÃO ALARMANTE DE COLISÕES

Elevado o número de feridos em desastres automobilísticos — Os exames psicotécnicos, ainda uma esperança...

É melhor tomar uma providência antes de ser vítima de um acidente de trânsito do que depois de sofrer um acidente de trânsito. É melhor tomar uma providência antes de ser vítima de um acidente de trânsito do que depois de sofrer um acidente de trânsito.

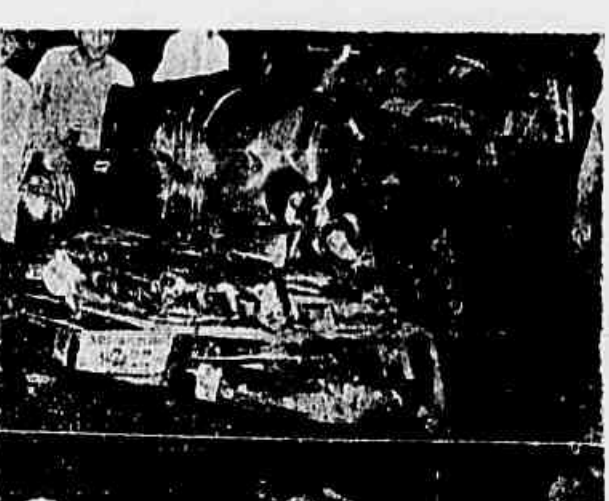

Um espetáculo deplorável, mas que, pela repetição, já se tornou comum em nossas ruas.

Em 24 horas, a Avenida Pasteur teve 10 acidentes automobilísticos, com 15 feridos e 3 mortos. O maior acidente ocorreu às 14 horas, na altura do cruzamento com a Avenida Brasil, quando um caminhão colidiu com um ônibus, causando a morte de um passageiro e ferimentos a outros.

Um espetáculo deplorável, mas que, pela repetição, já se tornou comum em nossas ruas. A situação é alarmante, e as autoridades competentes devem tomar providências urgentes para evitar mais vítimas.

DEUS, ALEM DE BRASILEIRO, É CARIOCA...

E Arlindo Pimenta, o "gangster" da Leopoldina, continuou na Penitenciária

Comentamos no dia 22, com o título "Será pôde em liberdade o famoso Arlindo Pimenta?" a notícia de indulto que causaria repulsa a todos os homens de bem.

Está, assim remediado, graças à ação pronta e eficaz das autoridades policiais e judiciais, o erro que acabava de ser cometido. E, agora, resta saber se ele, o erro, não se repetirá, com novo indulto...

Uma das GRANDES MARCAS ha um século



Uma das GRANDES MARCAS ha um século. A tradição e a qualidade são o que tornam as relógios Marvin tão apreciados por todos.

Novidades em Discos

- LOVER SINATRA
- BODY AND SOUL FREDDY GARDNE
- These foolish things Paul Weston
- Smoke Gets in Your Eyes Connie Boswell
- For You Gordon Jenkins
- Mamba, n. 5 Sonny Burke
- Mariné Marlo Genari Filho
- São Paulo Coração do Brasil Francisco Alves
- Diabo Y Rubem Osvaldo Norton
- Mala Y Condesa Império Argentina

70 BAR DE DISCOS. MELUX SEN DANTAS 34 e 36. A Melodia vende a preço de 1,500, em 11 de 12.

Respeitemos as coisas serias...

A propósito de nossa nota de 22 de maio, sobre a situação dos alunos do curso de Engenharia da Universidade Federal de Pernambuco, apresentamos a seguinte crítica:

COM AS PRÓPRIAS MAOS...

No Ambulatório Central do I.P.C., na avenida Presidente Vargas, o estudante de Engenharia, João Carlos de Oliveira, sofreu fortes dores na face, devido a um acidente que ocorreu no dia 22 de maio.

Matou e ciclizou

Na Estrada Artur Rios, em frente ao nº 21, o auto licença 11-37-70, de propriedade de João Carlos de Oliveira, matou e ciclizou.

"Punquistas" em ação

Os "punquistas" voltaram a agir na madrugada de sábado, 26 de maio, em uma ação de violência contra a ordem pública.

PRETENDIA INVADIR O APARTAMENTO E FOI BALEADO

No edifício Arlindo, situado na rua Cândido Mendes nº 36, ocorreu um episódio de violência em que um indivíduo tentou invadir um apartamento e foi baleado.

AUMENTAVAM SEUS SALÁRIOS POR "CONTA PRÓPRIA"...

O sr. Edmundo Canetti, um dos sócios da firma Canetti, S.A., estabeleceu em sua conta bancária um aumento salarial por conta própria.

Caçou... o próprio pé

Deu um tiro no próprio pé, quando caçou um quilômetro 30 da Estrada Artur Rios, o motorista João Carlos de Oliveira.

Explodiu na mão do menor

No Hospital de Pronto Socorro foi internado ontem o estudante Roberto Lacerda Filho, de 16 anos, residente na rua Carbalho, 10, que apresentava ferimento na mão direita com perda de substância.

CENA DE "FAR-WEST"...

Na Estrada da Boa Esperança, na localidade denominada Tinguá, verificou-se um fato que mais parece cenas de filmes do "Far-West".

JUROS DE APÓLIGES E OBRIGAÇÕES DE GUERRA

Recebe-se facilmente sem perda de tempo, no Centro Lotérico Travessa do Ouside nº 9. (34124)

PROS E CONTRAS EM TORNO DAS ELEIÇÕES NA ASSOCIAÇÃO COMERCIAL

As eleições a realizarem-se, a partir das 14 horas do dia 29, no 12º andar do edifício da Associação Comercial, se processarão com a presença de dois candidatos: Francisco Flório, candidato de João Dault e Carlos Alberto Brandão Martins de Oliveira, apoiado pela maioria.

COM AS PRÓPRIAS MAOS...

No Ambulatório Central do I.P.C., na avenida Presidente Vargas, o estudante de Engenharia, João Carlos de Oliveira, sofreu fortes dores na face, devido a um acidente que ocorreu no dia 22 de maio.

Matou e ciclizou

Na Estrada Artur Rios, em frente ao nº 21, o auto licença 11-37-70, de propriedade de João Carlos de Oliveira, matou e ciclizou.

"Punquistas" em ação

Os "punquistas" voltaram a agir na madrugada de sábado, 26 de maio, em uma ação de violência contra a ordem pública.

PRETENDIA INVADIR O APARTAMENTO E FOI BALEADO

No edifício Arlindo, situado na rua Cândido Mendes nº 36, ocorreu um episódio de violência em que um indivíduo tentou invadir um apartamento e foi baleado.

AUMENTAVAM SEUS SALÁRIOS POR "CONTA PRÓPRIA"...

O sr. Edmundo Canetti, um dos sócios da firma Canetti, S.A., estabeleceu em sua conta bancária um aumento salarial por conta própria.

Caçou... o próprio pé

Deu um tiro no próprio pé, quando caçou um quilômetro 30 da Estrada Artur Rios, o motorista João Carlos de Oliveira.

Explodiu na mão do menor

No Hospital de Pronto Socorro foi internado ontem o estudante Roberto Lacerda Filho, de 16 anos, residente na rua Carbalho, 10, que apresentava ferimento na mão direita com perda de substância.

CENA DE "FAR-WEST"...

Na Estrada da Boa Esperança, na localidade denominada Tinguá, verificou-se um fato que mais parece cenas de filmes do "Far-West".

JUROS DE APÓLIGES E OBRIGAÇÕES DE GUERRA

Recebe-se facilmente sem perda de tempo, no Centro Lotérico Travessa do Ouside nº 9. (34124)

GATOS SACRIFICADOS

Faço um favor sobre a notícia de que muitos gatos estão sendo sacrificados, e gostaria de saber se há alguma medida para evitar isso.

ASSISTÊNCIA AOS LAZAROS

Solicito a ajuda de voluntários para a assistência aos lazaros, especialmente os idosos e doentes.

GRAVE DENUNCIA contra a policia de Terezina

Da sra. Benedita Da Costa Lima, residente em Terezina, Piauí, recebemos ontem o seguinte telegrama: "No dia 23 do corrente meu marido, Rafael Nascimento Lima, aqui residente, sofreu agressão e assalto em nossa própria residência, por parte de Horácio Vieira da Rocha, protegido das autoridades locais. Tendo recebido do seu agressor três tiros nos costas, um no peito e outro no braço, meu marido encontra-se hospitalizado, não tendo a policia tomado providencia alguma, quando o agressor anda ostensivamente pelas ruas da cidade."

DECRETO DO PROGRAMA DE OBRAS DO MINISTERIO DA VIAÇÃO

O presidente da República aprovou o projeto de lei que institui o programa de obras do Ministério da Viação.

TRANSPORTES FINK

TRANSPORTES FINK. GUARDA MOVEIS. RUA CONCEIÇÃO N.º 58 — 2.º and. — Conj. 215 — Caixa Postal n.º 3109 — São Paulo

La Gazzetta Italiana

QUOTIDIANO DEL MATTINO. ULTIMATA LA RIORGANIZZAZIONE TECNICA RIPRENDERÀ REGOLARMENTE LE PUBBLICAZIONI IL PROSSIMO 2 GIUGNO.

ALTERNADORES SEISA

RUA DO LAVRADIO, 47 — RIO

Os famosos projetores DITMAR

novamente a venda no Brasil. Agora fabricados para projetar filmes mudos de 8 e 16 mm. aternadamente no mesmo aparelho.



DISTRIBUIDORES EXCLUSIVOS. MEX. RUA GENERAL POLIDORO, 73/81. A venda nas melhores casas do ramo.

RECONHECIDA A JUNTA BOLIVIANA

Santiago, 26 — A Chancelaria Brasileira, dia 26, reconheceu a Junta Boliviana...



Para o seu AUTOMÓVEL... Cadibras

Auto-rádico de tipo universal, adaptável a qualquer marca de carro...

CR-6 LUXO para acústica... CR-12 LUXO para acústica...

Garantia de 12 meses... PROCURE NAS LOJAS ESPECIALIZADAS...

HENEX... AV. FRANKLIN ROBERTO, 257-1-1... TEL. 22-8956

NO PALACIO DO CATEIE

O presidente da República recebeu, ontem, no palácio do Cateie, em reunião semanal...

O presidente da República recebeu, ainda, em visita de cortesia...

Alguns setores da Secretaria de Interior foram doados ao P. T. B. do Distrito Federal...

RELACIONAMENTO... Foram relacionados para oportuna abertura de crédito as importâncias devidas aos seguintes funcionários:

De Cr\$ 2.000 — Almirante Joaquim Augusto Pereira da Fonseca...

De Cr\$ 1.000 — Sebastião Batista da Silva...

De Cr\$ 500 — Bernabé Saralva...

De Cr\$ 250 — Dinah Marquês...

De Cr\$ 100 — Juvencio Moreira da Rocha...

De Cr\$ 50 — Guilherme de Magalhães...

De Cr\$ 25 — Antônio Moreira da Silva...

De Cr\$ 10 — Antônio Moreira da Silva...

De Cr\$ 5 — Antônio Moreira da Silva...

De Cr\$ 2 — Antônio Moreira da Silva...

De Cr\$ 1 — Antônio Moreira da Silva...

De Cr\$ 0,50 — Antônio Moreira da Silva...

De Cr\$ 0,25 — Antônio Moreira da Silva...

De Cr\$ 0,10 — Antônio Moreira da Silva...

De Cr\$ 0,05 — Antônio Moreira da Silva...

De Cr\$ 0,02 — Antônio Moreira da Silva...

De Cr\$ 0,01 — Antônio Moreira da Silva...

De Cr\$ 0,005 — Antônio Moreira da Silva...

De Cr\$ 0,002 — Antônio Moreira da Silva...

De Cr\$ 0,001 — Antônio Moreira da Silva...

De Cr\$ 0,0005 — Antônio Moreira da Silva...

De Cr\$ 0,0002 — Antônio Moreira da Silva...

De Cr\$ 0,0001 — Antônio Moreira da Silva...

De Cr\$ 0,00005 — Antônio Moreira da Silva...

De Cr\$ 0,00002 — Antônio Moreira da Silva...

De Cr\$ 0,00001 — Antônio Moreira da Silva...

PREFEITURA

Os enfermeiros e visitantes sociais querem o cumprimento da lei 567

A lei que regulamenta a carreira de enfermeiros, também estatua as condições de exercício e vantagens sociais...

Alguns setores da Secretaria de Interior foram doados ao P. T. B. do Distrito Federal...

RELACIONAMENTO... Foram relacionados para oportuna abertura de crédito as importâncias devidas aos seguintes funcionários:

De Cr\$ 2.000 — Almirante Joaquim Augusto Pereira da Fonseca...

De Cr\$ 1.000 — Sebastião Batista da Silva...

De Cr\$ 500 — Bernabé Saralva...

De Cr\$ 250 — Dinah Marquês...

De Cr\$ 100 — Juvencio Moreira da Rocha...

De Cr\$ 50 — Guilherme de Magalhães...

De Cr\$ 25 — Antônio Moreira da Silva...

De Cr\$ 10 — Antônio Moreira da Silva...

De Cr\$ 5 — Antônio Moreira da Silva...

De Cr\$ 2 — Antônio Moreira da Silva...

De Cr\$ 1 — Antônio Moreira da Silva...

De Cr\$ 0,50 — Antônio Moreira da Silva...

De Cr\$ 0,25 — Antônio Moreira da Silva...

De Cr\$ 0,10 — Antônio Moreira da Silva...

De Cr\$ 0,05 — Antônio Moreira da Silva...

De Cr\$ 0,02 — Antônio Moreira da Silva...

De Cr\$ 0,01 — Antônio Moreira da Silva...

De Cr\$ 0,005 — Antônio Moreira da Silva...

De Cr\$ 0,002 — Antônio Moreira da Silva...

De Cr\$ 0,001 — Antônio Moreira da Silva...

De Cr\$ 0,0005 — Antônio Moreira da Silva...

De Cr\$ 0,0002 — Antônio Moreira da Silva...

De Cr\$ 0,0001 — Antônio Moreira da Silva...

De Cr\$ 0,00005 — Antônio Moreira da Silva...

De Cr\$ 0,00002 — Antônio Moreira da Silva...

De Cr\$ 0,00001 — Antônio Moreira da Silva...

A CONCORRÊNCIA MINEIRA PARA 500 'FILHOS DE CRUZEIROS DE RODOVIAS

Brasília, 26 — A concorrência para a concessão de 500 licenças de rodovias mineiras...

O edital de concorrência tem como objetivo a construção de rodovias...

O segundo edital de concorrência foi publicado em 11 de maio...

Apesar da existência de um segundo edital, a formação de um "trust" ou "cartel"...

O segundo edital de concorrência foi publicado em 11 de maio...

Apesar da existência de um segundo edital, a formação de um "trust" ou "cartel"...

O segundo edital de concorrência foi publicado em 11 de maio...

Apesar da existência de um segundo edital, a formação de um "trust" ou "cartel"...

O segundo edital de concorrência foi publicado em 11 de maio...

Apesar da existência de um segundo edital, a formação de um "trust" ou "cartel"...

O segundo edital de concorrência foi publicado em 11 de maio...

Apesar da existência de um segundo edital, a formação de um "trust" ou "cartel"...

O segundo edital de concorrência foi publicado em 11 de maio...

Apesar da existência de um segundo edital, a formação de um "trust" ou "cartel"...

O segundo edital de concorrência foi publicado em 11 de maio...

Apesar da existência de um segundo edital, a formação de um "trust" ou "cartel"...

O segundo edital de concorrência foi publicado em 11 de maio...

Apesar da existência de um segundo edital, a formação de um "trust" ou "cartel"...

O segundo edital de concorrência foi publicado em 11 de maio...

Apesar da existência de um segundo edital, a formação de um "trust" ou "cartel"...

O segundo edital de concorrência foi publicado em 11 de maio...

Apesar da existência de um segundo edital, a formação de um "trust" ou "cartel"...

O segundo edital de concorrência foi publicado em 11 de maio...

Apesar da existência de um segundo edital, a formação de um "trust" ou "cartel"...

O segundo edital de concorrência foi publicado em 11 de maio...

Apesar da existência de um segundo edital, a formação de um "trust" ou "cartel"...

O segundo edital de concorrência foi publicado em 11 de maio...

Apesar da existência de um segundo edital, a formação de um "trust" ou "cartel"...

O segundo edital de concorrência foi publicado em 11 de maio...

Apesar da existência de um segundo edital, a formação de um "trust" ou "cartel"...

CG. DUÇÃO E INTERPRETES PARA OS TURISTAS

Brasília, 26 — O Conselho Administrativo de Turismo...

O objetivo é facilitar a contratação de intérpretes...

O Conselho Administrativo de Turismo...

O objetivo é facilitar a contratação de intérpretes...

O Conselho Administrativo de Turismo...

O objetivo é facilitar a contratação de intérpretes...

O Conselho Administrativo de Turismo...

O objetivo é facilitar a contratação de intérpretes...

O Conselho Administrativo de Turismo...

O objetivo é facilitar a contratação de intérpretes...

O Conselho Administrativo de Turismo...

O objetivo é facilitar a contratação de intérpretes...

O Conselho Administrativo de Turismo...

O objetivo é facilitar a contratação de intérpretes...

O Conselho Administrativo de Turismo...

O objetivo é facilitar a contratação de intérpretes...

O Conselho Administrativo de Turismo...

O objetivo é facilitar a contratação de intérpretes...

O Conselho Administrativo de Turismo...

O objetivo é facilitar a contratação de intérpretes...

O Conselho Administrativo de Turismo...

O objetivo é facilitar a contratação de intérpretes...

O Conselho Administrativo de Turismo...

O objetivo é facilitar a contratação de intérpretes...

O Conselho Administrativo de Turismo...

O objetivo é facilitar a contratação de intérpretes...

O Conselho Administrativo de Turismo...

O objetivo é facilitar a contratação de intérpretes...

O Conselho Administrativo de Turismo...

O objetivo é facilitar a contratação de intérpretes...

ESPORTES DE INVERNO EM Nahuel Huapi. Va pr. de... ESTADIA EM CONFORTÁVEIS HOTÉIS COM E SEM PISCINA. Preço (TUDO INCLUIDO) desde Cr\$ 6.300.

GRAVADORES DE SOM. Os melhores aparelhos "Webster" para gravação em arame, receberam W. M. REISSA. Av. Rio Branco n. 4 - 4º and. Nau Lecho para o almorço.

A CIVILIZAÇÃO cria necessidades! Com o aumento crescente do índice de educação, as nossas populações estão demandando sempre mais utilidades e mais variedade de aparelhos.

CIA. CIPAN DE INTERCÂMBIO PAN AMERICANO. SÉDE: Av. Beira Mar, 262 - Distrito Federal - Brasil. S. PAULO. Escritórios: R. D. José de Barros, 238/58 - Vendas: Autos/Caminhões - Rua Olímpia, 59 - Av. Campos Eliseos, 332 - Oficinas: Cons. Nébias, 1690.

TELEVISÃO. Todas as marcas! Os melhores preços! Facilidades de pagamento! Com uma oficina técnica especializada, atendemos a chamados para consertos de aparelhos de qualquer marca.

RITEMP. Eis a geladeira que V. esperava pelo PREÇO e na QUALIDADE que V. tanto desejava! Novo Remesso Garantia de 5 anos Preço Módico Alta Qualidade. CIA. AUTO LUX - Importadora. Rua Evaristo da Veiga, 130.

Aguardem

JOALHERIA PASCHOAL
AV. RIO BRANCO, 114

CRIAÇÃO UM ÓRGÃO TÉCNICO NA CARTEIRA DE CRÉDITO AGRÍCOLA E INDUSTRIAL

A direção da Carteira de Crédito Agrícola e Industrial, autorizada pelo presidente do Banco do Brasil, acaba de criar a Associação Geral de Planejamento de Estudos, a fim de prestar com o adequado caráter de permanente cooperação, a assistência necessária à melhor orientação da política de financiamento à produção. Para assessor geral foi escolhido o sr. Edgar Maciel de Sá, antigo funcionário do Banco do Brasil, seu ex-inspetor no Rio Grande do Sul e ex-gerente daquela carteira. Por outro lado foi realizada a diretoria a Gerência Única, que ultimamente estava desproprada em Crédito Rural. Para gerente da C.C.A.I. a direção daquele órgão financeiro escolheu o sr. Francisco Vieira de Alencar, que até agora exerceu as funções de gerente do Crédito Rural. O sr. Vieira de Alencar já foi ministro interno do Trabalho. A solenidade de posse desses funcionários será realizada amanhã às 10 horas, no gabinete do diretor José Loureiro da Silva.

GUERRA

FIXAÇÃO DOS EFETIVOS DAS ARMAS E SERVIÇOS — ENTREGA DE CONDECORAÇÕES

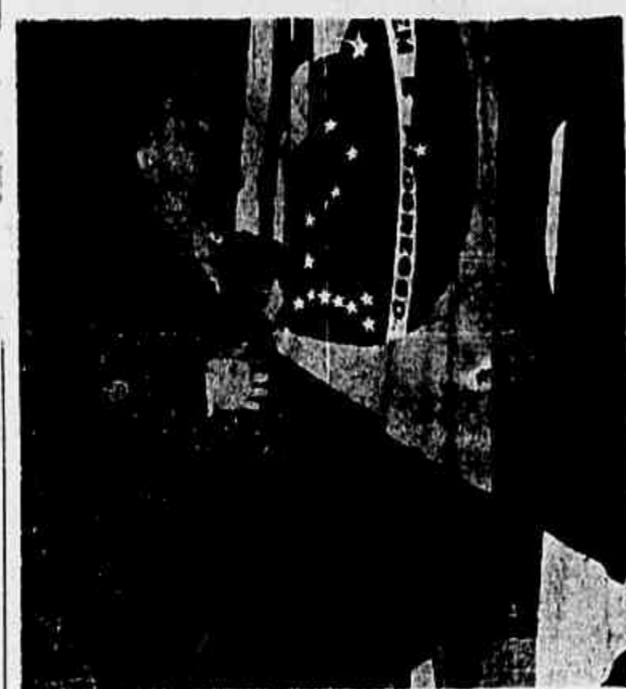

Um oficial brasileiro, major César Montagna de Souza, que fazia parte dos diplomados de um curso especializado de oficiais de artilharia contempla a bandeira nacional em Fort Still, Oklahoma, EE. UU.

Escreveram: "Estado de guerra nas Forças Armadas. Foi aprovado esta semana pelo Senado, o projeto de lei que trata da 'Fixação dos Efetivos das Armas e Serviços do Exército', devendo, nestes breves dias, subir à sanção presidencial. O projeto em questão, de acordo com os entendimentos estabelecidos entre o presidente do Congresso Nacional e o ex- ministro da Guerra, foi acompanhado na sua tramitação, por oficiais do gabinete do ministro e do Estado-Maior do Exército, desacomodados junto às várias comissões técnicas do Senado Federal.

Por ter sido destinado para servir na Diretoria Geral de Intendência, foi destinado do gabinete do ministro major L. F. Alves Paes, que ali vinha servindo desde a administração passada.

ENTREGA DE CONDECORAÇÕES

Realiza-se amanhã, às 10 horas, no Salão de Honra do Estado-Maior do Exército, a solenidade de entrega da condecoração da Ordem do Mérito Militar, ao Capitão do Exército dos Estados Unidos da América do Norte, Alexander Russell Bellini Jr., que acaba de ser nomeado para o Corpo de Graduados Especiais da mesma Ordem, no Grau de Cavaleiro.

DESLIGADO O MAJOR HIPÓLITO

O movimento obreiro, surgido com relativo vigor nas décadas XII e XIII, na Alemanha e França, o seu colapso, devido à pressão do patronato, a situação de guerra, os trabalhadores, devido ao aniquilamento de entidades representativas, as relações de trabalho, a situação econômica, política e social, quanto às condições de vida e outras iniciativas capazes de servir os profissionais nos sindicatos.

APRESENTAÇÃO DA BANDEIRA A CONVOCADOS

Nas unidades da Vila Militar e Dandara, no 3.º B. I. de S. Gonçalo e no 1.º B. C. de Petrópolis realizaram-se no dia 22 do corrente, com solenidade, as cerimônias de apresentação da Bandeira aos jovens convocados para o serviço das armas no corrente ano. O comandante da 1.ª Região Militar, general Zenóbio da Costa presidiu as solenidades, as mesmas realizadas em horas diversas.

REUNIÃO DE OFICIAIS INTENDENTES DO EXERCITO

A comissão de oficiais intendentes do Exército, constituída pelos tenentes-coronéis Nilton Mineiro dos Santos Silva e Jânio Del Rio e major Francisco de Mesquita Caldas Xexéo, convidou os oficiais da ativa do Serviço de Intendência Militar do Clube Militar no dia 26 do corrente quartel, às 20 horas, a fim de tomar conhecimento de assunto de interesse geral.

CÍRCULO MILITAR DA VILA

Este Círculo fará realizar em seus salões, hoje, a partir das 22 horas, mais uma reunião dançante. Traje passeio.

CLARE DOS SUBTENENTES E SARGENTOS DO EXERCITO

A Diretoria do C.S.S.E. avisou aos seus associados que a reunião marcada para hoje, sábado, foi adiada para o dia 21 do corrente, às 19 horas, em virtude dos trabalhos que estão sendo realizados na sede.

COLUNA OPERÁRIA

O FORTALECIMENTO DOS SINDICATOS E OS NÍVEIS ECONÔMICO E SOCIAL DAS CLASSES

Tese aprovada no IV Congresso Nacional de Jornalistas

O nosso companheiro de redação Ariosto Pinto, delegado do Sindicato dos Jornalistas Profissionais do Rio de Janeiro ao IV Congresso Nacional de Jornalistas, reunido em Recife de 24 a 26 de maio, apresentou a tese "O Fortalecimento dos Sindicatos e os Níveis Econômico e Social das Classes".

na Inglaterra desde o século XVII, foram consideradas ilegais em 1729, e, na clandestinidade, permanecendo até fins do século XIX. A clandestinidade dos "Trade Unions" coincide também com um período em que o operário britânico viveu com os mais baixos salários.

DISCOS LONG-PLAYING
OBTIVEMOS
Nossa seleção de discos populares das mais recentes gravações de fam. s. s. marcos como sejam "R. C. A.", "Odeon", "Columbia", "Parlophone", "Gramophone" e "NOVOS PREÇOS!"
W. M. REISS S/A.
Av. Rio Branco n.º 4, 4.º and. Não fecho para o almoço.

ASSOCIAÇÃO COMERCIAL

Como votar nas eleições do dia 29 de maio de 1951

- 1 - Preparar o BILHÃO DE IDENTIFICAÇÃO que corresponderá à primeira letra de seu nome ou do nome das firmas que representam, exibindo quando exigido pelos fiscais:
 - a) - PROVA DE IDENTIDADE (carteira de identidade ou equivalente);
 - b) - PROVA DE QUITAÇÃO (recibo do mês de maio, triângulo, semelha ou outro documento);
 - c) - PROVA DE HABILITAÇÃO (para representar a sociedade, firma ou empresa: contrato social, ata de eleição para diretor ou qualquer outro documento equivalente).
- 2 - Os votos serão recebidos em tantas SENHAS numeradas e atestadas quantos votos representar.
- 3 - De acordo com o art. 26 - 1.º único do Estatuto é vedado o voto por procuração.
 - a) - Assinar o LIVRO DE PRESENÇA, tantas vezes quantas as senhas recebidas. Isto é, assinando uma vez por cada empresa;
 - b) - depositar na urna tantos votos quantos as assinaturas no livro.
- 4 - A Assembléia está convocada para às 14 horas.

NOTA - No caso de não estar quite com a Associação o associado poderá pagar, na ocasião, as mensalidades em atraso, bastando para isso dirigir-se à Tesouraria, que estará funcionando durante todo o tempo destinado à votação. (35491)

Esta criada elétrica bate os bolos para mim!

RAPIDEZ — Graças ao processo inteligentemente mecânico bate toda a espécie de massas com grande perfeição e rapidez.

EFICIÊNCIA — O motor é robusto, resistente e a qualquer variação de voltagem. Não vibra com que é fabricado bate com facilidade as mais pesadas massas.

ECONOMIA — O consumo de energia é mínimo - comparável ao de uma lâmpada de 100 watts.

E... várias aplicações Equipada com dispositivo próprio para espremer laranjas. O batedor pode ser separado do suporte e ser usado em qualquer outra vasilha.

UM PRODUTO NAS BOAS CASAS DE APARELHOS ELÉTRICOS

Walita ELÉTRO-INDÚSTRIA Walita S.A.

A MAIS ANTIGA E ESPECIALIZADA FÁBRICA DE APARELHOS ELÉTRICOS DE USO DOMÉSTICO

MAJOR MÉDICO A DISPOSIÇÃO DO PREFEITO MUNICIPAL

O ministro da Guerra atendendo a solicitação do sr. João Carlos Vital assinou portaria passando à disposição do prefeito do Distrito Federal o major médico dr. Gil Brito de Carvalho, oficial do Serviço de Saúde do Exército. O novo auxiliar do chefe do Exército Municipal é ex-cirurgião da 1.ª Região Militar da Vila Militar da Ar-mada Brasileira de Medicina Militar e no momento está em missão de serviço em Petrópolis, sob a direção do sr. Thomaz da Costa Neves. A revista transcreve acordos relativos à legislação de trabalho para o trabalhador e inserir vários artigos de colaboração.

ELIÇÕES DO SINDICATO DOS GRAFICOS

O interventor do Sindicato dos Trabalhadores nas Indústrias Gráficas avisou aos associados que o dia de eleição dos membros do Conselho de Trabalho, foi marcada para o dia 29 de agosto do corrente ano para as eleições sindicais. Nesse dia, sob a direção do sr. Thomaz da Costa Neves. A revista transcreve acordos relativos à legislação de trabalho para o trabalhador e inserir vários artigos de colaboração.

AUXÍLIO AO SINDICATO DOS JORNALISTAS DA PARÁIBA

João Pessoa, 26 — (A.P.) — O vereador Damásio França apresentou na Câmara Municipal um projeto concedendo o auxílio de 5 mil cruzeiros para a instalação do Sindicato dos Jornalistas Profissionais da Paraíba.

SALÁRIO MÍNIMO PARA OS FARMACÊUTICOS

Será realizada no dia 29 do corrente, à noite, uma assembleia no Sindicato dos Farmacêuticos do Rio de Janeiro, quando serão discutidos assuntos de grande interesse para a classe devendo ser recolhida uma comissão para estudar com o Ministério do Trabalho a possibilidade de se praticar o sistema mínimo para os farmacêuticos que militam nesta Capital.

VARANDAS ENVIDRAÇADAS
ESQUADRIAS DE MADEIRA EM VÁRIOS TIPOS COM ACABAMENTO DE LUXO — GARANTIA COMPROVADA E ATENDIDA POR SEUS CLIENTES — INSTALAMOS VENEZIANAS DE ALUMÍNIO — INSTALADORA DE VARANDAS PERY LTDA — AV. NILO PEÇANHA, 12 - 4.º - Sala 410 - Tel. 22-4063

BELÍSSIMA EXCURSÃO A EUROPA

Toda POR AVIÃO

ITALIA
FRANÇA
SUISSA
ESPAÑA
PORTUGAL

Volta pela CONTE GRANDE

C.B.T.

SAÍDA EM 19 de JUNHO

Preço Crs 38.000,00

AV. RIO BRANCO, 27-B (L.O.J.A.) — ED. S. BORJA — ENTELEGR.: "CEBETUR" — TEL.: 33-1372 — RIO

SIMÕES-DINO

A MELHOR MARCA, PELO MENOR PREÇO!

ao escolher uma geladeira,

FRIGIDAIRE

é o primeiro nome que lhe ocorre — resultado dos bons serviços prestados pela marca que simboliza QUALIDADE.

Compre a sua FRIGIDAIRE nas LOJAS MURRAY

que oferece ainda: — assistência permanente em OFICINA PRÓPRIA, completamente aparelhada, à Praça 11 de Junho, 26, — pronta entrega.

e finalmente...

os tão esperados APARELHOS DE TELEVISÃO nos últimos modelos das mais conhecidas marcas americanas... um mundo de imagens que instrui e diverte, ao alcance de suas mãos, no receso confortável do lar.

Visite as nossas seções de vendas-loja, sapataria e 1.º andar

LOJAS MURRAY S. A.

Rua Rodrigo Silva, 18 - A — Tels: 32.86.1 - 52.48.41

Vendas a prazo sem fiador

LUZ indireta
TEMPERATURA amena

e nova beleza dos interiores

Regule a vontade a luz e a temperatura dos interiores... torne mais belos e acolhedores os aposentos, com Venezianas Paramount! De lâminas de madeira ou alumínio, as Venezianas Paramount não empenam nem desbotam! Seu revestimento de tintas plásticas, de cores alegres, torna as Venezianas Paramount fáceis de lavar - e sempre como novas! Telefone hoje mesmo, pedindo um orçamento sem compromisso!

Tel. 32-9782

VENEZIANAS Paramount

Pequeno custo... compensado com a beleza e utilidade permanentes com que as Venezianas Paramount enriquecem o ambiente doméstico!

Escritório Av. 13 de Maio, 23-10º andar, S/1034, Tel. 32-9782
Fábrica: R. Cardovil, 110/120, Tels. 30-0761 e 30-4612

PARA CADA INTERIOR HÁ UM TIPO DE VENEZIANAS PARAMOUNT!

MARINHA

VISITADAS PELO MINISTRO AS FUTURAS INSTALAÇÕES DO CENTRO DE INSTRUÇÃO E QUARTÉIS DO C. F. N.

Conferência na Escola de Comando e Estado-Maior da Aeronáutica - No gabinete ministerial - Abertas as matrículas nas Escolas de Aprendizes - Decretos assinados - Ato do ministro

O ministro Renato de Almeida Góes, acompanhado pelo almirante Rêgo Barros de Camargo, comandante-geral do Corpo de Fuzileiros Navais, Juvenal Greenhalgh Pereira Lima, diretor da Engenharia Naval, e do comandante Oswaldo Olinda, diretor do Departamento de Fuzileiros Navais, visitou as instalações do Centro de Instrução e Quartéis do Corpo de Fuzileiros Navais...

DECRETOS ASSINADOS
O presidente da República assinou, no dia 26 de maio de 1951, o decreto nº 22.700, que altera o Regulamento do Ensino Superior...

RECEBIDOS PELO MINISTRO
O titular da pasta recebeu, ontem, em audiência, o senhor Avelino Silva e o almirante Nelson Fereira de Carvalho, diretor geral do Fuzileiros Navais...

ABERTAS AS MATRÍCULAS NAS ESCOLAS DE APRENDIZES
Estão abertas na Diretoria do Ensino Naval entre 1.º de junho e 31 de julho próximas as inscrições para a Escola de Aprendizes-Marinheiros de Carvalho, diretor geral do Fuzileiros Navais...

NOVOS IMEDIATOS
O ministro deu ordem aos capitães-tenentes Orlando Cruz e Raimundo de Melo Braga de Mendonça, para serem promovidos a alferes...

INSTRUTOR DA ESCOLA NAVAL
Foi designado o capitão-tenente O PIGARRO JAMAIS

O PIGARRO JAMAIS
Desapareceram a tosse, a gripe e a bronquite. O pigarro jamais voltou com o uso do moderno medicamento TOSSILAN, calmante absoluto das afecções do aparelho respiratório...

AUTOMATICOS TOCA-DISCOS
3 Velocidades, 33 1/3 - 45 - 78 R.P.M. Das acreditadas marcas: "Thorens", "Webster" e "WM" - Novas facilidades e melhores preços.

Magnífica Excursão A EUROPA
PELO NOVO E LUXUOSO TRANSATLANTICO FRANCEZ "PROVENCE"
SAINDO DO RIO EM 9 DE AGOSTO

17 DIAS NA FRANÇA
12 DIAS NA ITALIA
8 DIAS NA SUÍSSA
REGRESSANDO AO RIO EM 8 DE OUTUBRO
Viagem ida e volta no "PROVENCE" em 1.ª classe. Camarotes com chuveiro. Estadia em hotéis de 1.ª ordem com alimentação. Quartos com banheiro particular. Excursões locais nas principais cidades. Todas as viagens em confortavel autocar.

PRIMA VEIA VERÃO-INVERNO NA EUROPA
VIA MARÍTIMA
DURAÇÃO SAIDAS
74 dias 27-3-51
71 dias 20-4-51
71 dias 5-6-51
73 dias 24-8-51
77 dias 10-10-51
77 dias 9-12-51

RADIO

RECITAL DE MÁRIO NEVES

Hoje, domingo, às 10 h., o programa "Música Para a Juventude" da Rádio Ministério da Educação apresentará um recital de Mário Neves. O programa será o seguinte: 1.ª Parte, Scarlatti - Pastorale e Capriccio; Rameau - A Galinha; Bach-Busoni - Chaconne...

NOTÍCIAS

"Lucia Di Lammormoor", de Donizetti, é a ópera que as emissoras "Rádio-2" e "Rádio-4" apresentarão hoje, às 17 h.
Clarinete de Garcia firmou com a TV-Tupi, o maior contrato da história do rádio carioca...

"Semana Musical", programa de Zito Batista Filho, será transmitido às 19 h., no canal 13, da rede de rádio, em substituição do programa "Hora do Comércio"...

Amanhã, no auditório da Rádio Mayrink Velha, tráfego ao público, Manoel de Abreu apresentará no "Teatro para o Rádio" o espetáculo "A importância de ser franco"...

Andas Musicais
Audição n.º 817
Violinista ANSELMO ZLATOPOLSKY, com a colaboração do pianista BOGDAN ZIN. GRIEG: Sonata em F# maior op. 8, n.º 1. MA BUCH: Kol Nidrei, op. 47. ALEXANDRE LEVY: Tango Brasileiro (transcrição de Souza Lima)

Soprano VERA CORRÊA E CASTRO, com o concurso do pianista WALDEMAR NAVARRO.
STRADELLA: "Il Floridoro" - Per Pieta. MOZART: "La Nozze di Figaro" - Recitativo e Aria: Dove sono i bei momenti. CHAUSSON: Le temps des lilas. C. BOHM: Still wie die Nacht. R. STRAUSS: Alcesteles. VILLA-LOBOS: Nappop. RADAMES GNATALLI: Oração da estrela boeira. OBRADORES: El majo celoso; El vito

HOJE
Das 10 às 11 horas, pelas emissoras: RADIO TAMBOU, 900 Kcs. RADIO NACIONAL, 800 Kcs. RADIO GLOBO, 1.180 Kcs.
Oncem também "ONDAS MUSICAIS" nas seguintes emissoras: TERÇA-FEIRA das 13 às 14 horas. QUARTA-FEIRA das 14.30 às 15 h. Mayrink Velha das 20 às 20.30 horas. Roquette Pinto

LABORATORIOS DE ANÁLISES CLÍNICAS
Dr. VIANNA JUNIOR
Dr. GODOFREDO VIANNA
CENTRO: AV. GRAÇA ARANHA, 206, 2.º and., salas 201-202-203. TEL.: 22-7268. COPACABANA. AV. COPACABANA n.º 583 - sobreloja - Sala 3. TEL.: 37-2008

VIDA CATÓLICA

SÃO BEDA

Doutor da Igreja, ainda em vida chamado de venerável, São Beda, um dos maiores figuras da cristianização dos povos germânicos. Nasceu na Escócia há sete anos e foi entregue ao notável monge inglês S. Bento Bispo e por este cuidadosamente educado...

SANTOS DE HOJE

João I, Romano, Eutropio, Ildeberto, Oliverio, João, Bruno.
SANTOS DE AMANHÃ
Agostinho, Emílio, Luciano, Heliodoro, João, Bernardo...

O EVANGELHO DE HOJE

É o segundo o Evangelho de São Lucas (14,16-24).
E o segundo o Evangelho de São Mateus (23,1-12).
E o segundo o Evangelho de São Marcos (16,7-13).

Setimo Centenario do Escapulário de N. S. DO CARMO
Foi o primeiro do maior santuário do Brasil, o Santuário do Carmo, fundado em 1626, por Frei João de São Paulo...

Imperial Irmandade de Nossa Senhora da Glória do Outeiro
Comunhão Pascal - Hoje, às 8 horas, realizará a Imperatriz da Glória a sua 3.ª Páscoa Coletiva, durante a missa que será rezada pelo capelão cónego José Pelejo de Macedo...

DR. VILHELA PEDRA
APARELHO DIGESTIVO
TEL.: 23-2524 e Res. 254823

PARÓQUIA DE SANTA TEREZINA DO MENINO JESUS, EM MANGUE DE BARROS

Em honra do Sagrado Coração de Jesus, nessa paróquia, serão realizadas em junho as seguintes solenidades: Toques as 10h e 19h30 horas haverá rezas solenes, sermão e bênção. Prezados: Pe. Diácono Duarte Passos, Pe. Fr. Emílio Silva e Pe. Romão Ribeiro Paria. Dia 1 - Primeira sexta-feira do mês e festa litúrgica do Sagrado Coração de Jesus, Missa cantada e comunhão cedo às 7 horas...

LEAO XIII

"Retra não se pode chamar aquela que discorda da verdade e razão divina".
Solenidades de hoje em Louver de N. S. DO CARMO
São as seguintes solenidades que se realizarão hoje na Catedral: As 8 horas - Missa solene de Comunhão geral da Arquidiocese...

PALAVRA DO PAPA

Educação dos povos, por natureza e por missão divina, a Igreja Católica sempre se preocupou vivamente com a educação dos povos menos desenvolvidos. Por isto veio do S. Padre Pio XII a primeira encíclica papal sobre o ensino, o "Humani Generis", em 1958...

PASCOA NA ESCOLA MOREIRA

Como todos os anos, aos ex-alunos da Escola Moreira será oferecido o tradicional almoço de Páscoa. Na capela da escola, hoje, às 8.30 horas, celebrará missa, com capelão, Padre Paulo, superior dos Sagrados do Convento da Piedade...

FESTA DO CORPO DE DEUS, NA MATRIZ DE SANTA RITA

Realiza-se hoje, na matriz de Santa Rita, a solenidade em louvor a Nosso Divino Orago, com o seguinte programa: As 8 horas - A Mesa Administrativa e demais irmãs devidamente preparadas e revestidas de suas insígnias a Santa Comunhão. As 10 horas - Missa solene a participação cantada pelo vigário da Paróquia cónego dr. João Carlos Bezerra, presidente do Conselho paroquial Henrique Magalhães, que, antes de proceder à sua oração, fará a leitura do "Estatuto do Conselho paroquial"...

FRATRES DOMINICANOS

O pe. frei Martinho Penido Burtier, o p., realizará no Convento dos Frades Dominicanos, a Rua Arévalo Gondim, 60, (Leme), às 20.30 horas, uma pequena série de três conferências: dia 26 e 27 do corrente, sobre

Selecionados para representar a Inglaterra



1851-1951

Orgulhamo-nos em poder proclamar que os artigos de proção Mappin foram exibidos na Grande exposição de 1851 e que inúmeros jogos de colheres, garfos e facas, servidos de chá e de café, os chamados bandejas de prata de lei e o famoso Mappin Plate, foram selecionados para a exposição do Festival do Grã Bratano, em 1951 - expressiva homenagem à maneira por que Mappin & Webb, durante um século, têm mantido as melhores tradições da arte de ourivesaria.



O tipo "Classic" foi desenvolvido para facilitar a limpeza e harmonizar com os novos estilos de decoração.

MAPPIN & WEBB

RUA DO OUTEIRO, 101 - RIO
LONDRE - PARIS - JOHANNESBURGO - RICH - BÉRNITE - NICE - MONTE CARLO - ROMA - VIENNA

Nosso Congresso, aliado ao apoio, teramericanos de Educação, dedicação e devotamento de cada um de nós, há de marcar o ponto de partida para o desenvolvimento da história dos Congressos Internacionais de Educação, 117 - Botafogo - D. P.

DMAR-MAXIM
a lanterna de pressão a querosene
fornece luz igual a das grandes Metrópoles.
UMA SOLUÇÃO PERFEITA para o problema de iluminação!

DMAR-MAXIM
Extremamente econômica
Totalmente inofensiva
Absoluta segurança
Completamente sem cheiro
DISTRIBUIDORES EXCLUSIVOS
INDUSTRIA E COMÉRCIO S. A.
RIO DE JANEIRO R. Gen. Polidoro, 23/81
SÃO PAULO R. Vis. de Faria, 771/773
PORTO ALEGRE Av. Farrapos, 2211
CURITIBA R. 13 de Maio, 300

ORDENS DO URUGUAI para os comunistas do Brasil

Belo Horizonte, 24 (Da sucursal) - O delegado de Ordens Política e Social de São Paulo, sr. Hugo Ribeiro da Silva, atualmente nesta capital, em serviço, declarou hoje estar convencido de que os comunistas brasileiros planejam um movimento de caráter nacional, seguindo as diretrizes do manifesto de Prestes, de 10 de agosto do ano passado. Sua vinda a esta capital pretende-se à frente da comitiva dos comunistas de São Paulo...

OUTRO PIXADOR PRESO

Belo Horizonte, 26 (Esp.) - A polícia mineira prendeu, ontem, o comunista João Rodrigues, membro do grupo que pretendia puxar as paredes externas das igrejas da capital, na noite de 19 do corrente. O aguilhão, na noite em que a polícia deu o cerco aos seus companheiros, conseguiu escapar. Ontem, porém, foi detido em sua própria residência e levado ao cartório da Delegacia de Ordem Pública, para ser conduzido ao depósito.

Em seu depoimento, João declarou que de fato é criminoso, mas não pretendia puxar as igrejas. Revelou ainda que numa guerra imperialista de senecadade pelas potências ocidentais não lutará contra a Rússia. Depois de assinar suas declarações foi posto em liberdade, bem como os cinco outros comunistas anteriormente presos.

O PROCESSO

Belo Horizonte, 26 (Da sucursal) - O promotor de Justiça José Diogo de Almeida Magalhães, entregou ontem em Cartório as razões do Ministério Público, com referência à morte de guarda Eliseu Mariano, ocorrida em 26 de março último, no trágico comício promovido pelos comunistas. O promotor manifesta pela culpabilidade do acusado Artur Andrade, peidando a imononcia dos de mais acusados. O processo será encaminhado para as demais partes e concluso, afinal, no Juiz da 3ª Vara, para pronúncia ou impronúcia dos denunciados, com o consequente encaminhamento do feito ao Tribunal do Juri.

NOVO ENDEREÇO DE JOSÉ BONIFÁCIO PARQUE BRYANT, AVENIDA DAS AMÉRICAS, NOVA YORK

Como seriam os traços físicos de José Bonifácio de Andrada e Silva? Em que retrato da época ou em que desenho de contemporâneo deveria basear seu trabalho o esultor que fará, para Nova York, a estátua do Patriarca da Independência?

A questão se apresentou por que, no dia 23 de abril passado, o ministro João Neves, já então em Nova York, depois de haver chegado a delegação do Brasil à Reunião de Consulta dos Chanceleres, ofereceu à cidade de Nova York uma estátua do grande Andrada, como dádiva do povo brasileiro.

O oferecimento foi feito diretamente ao comissário municipal de parques da cidade de Nova York, sr. Robert Moses, e a ideia inicial, vigorosamente apoiada pelo ministro João Neves, fora do nosso cônsul geral em Nova York, sr. J. B. Berenguer Cesar. Ele próprio, o Berenguer (como o conhecem os brasileiros que vão a Nova York e que precisam, no que nunca são desapontados, de algum obsequio do cônsul) entrou há tempos em contacto epistolar com o sr. Robert Moses, para lhe propor a ideia de instalar em Nova York uma estátua do Patriarca.

Uma passada, ofereceu à cidade uma estátua de San Martin, que deverá ficar na extremidade sul. Surgiu, então, a proposta de que se erguerem na Avenida que escapou a numeração (era a Quarta Avenida) para homenagear, em seu nome, as Américas, os monumentos aos Libertadores Simão Bolívar, José de San Martin, - sugeriu que se completasse o perfil a independência latino-americana erigindo também um monumento a José Bonifácio.

A ideia que foi imediatamente aceita, com o maior satisfação, pelo comissário de parques e em seguida pelo prefeito Vincent Impellitteri, tinha ainda o mérito de incluir entre os libertadores a personalidade de um civil, mais que isto, de um sábio, do cérebro que conduziu a espada de Pedro I. Bonifácio ficará no Parque Bryant, frente à Avenida das Américas. O Parque é vizinho da Biblioteca Pública, da rua 42. O Patriarca deverá ficar, portanto, entre as estátuas de Bolívar e San Martin, e perto da Biblioteca.

Voltemos, agora, à indagação do princípio. Como seriam os traços físicos de José Bonifácio de Andrada e Silva? Isto se pergunta porque a Divisão Cultural do Ministério das Relações Exteriores, chefiada



Um busto nos parece a Patriarca interpretado por algum ator cinematográfico

para a estátua de Bolívar, recentemente mudada, à custa do governo venezuelano, para a extremidade norte da Avenida das Américas. A Argentina, no entanto, não possui a estátua de Bolívar, recentemente mudada, à custa do governo venezuelano, para a extremidade norte da Avenida das Américas. A Argentina, no entanto, não possui a estátua de Bolívar...

Na obra de descobrimos de maneira mais prática e mais direta como era José Bonifácio, procuramos o deputado José Bonifácio Lafayette de Andrada, biógrafo do Patriarca. Ele nos emprestou o retrato que família reputa o melhor e nos disse que, no seu Journal of a Voyage to Brazil, Maria Graham, essa querida dos brasileiros, descreve como ninguém o Patriarca. O testemunho da escritora, acrescentou o deputado

Voltemos, agora, à indagação do princípio. Como seriam os traços físicos de José Bonifácio de Andrada e Silva? Isto se pergunta porque a Divisão Cultural do Ministério das Relações Exteriores, chefiada

para a estátua de Bolívar, recentemente mudada, à custa do governo venezuelano, para a extremidade norte da Avenida das Américas. A Argentina, no entanto, não possui a estátua de Bolívar, recentemente mudada, à custa do governo venezuelano, para a extremidade norte da Avenida das Américas. A Argentina, no entanto, não possui a estátua de Bolívar...

Voltemos, agora, à indagação do princípio. Como seriam os traços físicos de José Bonifácio de Andrada e Silva? Isto se pergunta porque a Divisão Cultural do Ministério das Relações Exteriores, chefiada

Voltemos, agora, à indagação do princípio. Como seriam os traços físicos de José Bonifácio de Andrada e Silva? Isto se pergunta porque a Divisão Cultural do Ministério das Relações Exteriores, chefiada

Voltemos, agora, à indagação do princípio. Como seriam os traços físicos de José Bonifácio de Andrada e Silva? Isto se pergunta porque a Divisão Cultural do Ministério das Relações Exteriores, chefiada



O velho Andrada na estátua do Museu, Ipiranga

Voltemos, agora, à indagação do princípio. Como seriam os traços físicos de José Bonifácio de Andrada e Silva? Isto se pergunta porque a Divisão Cultural do Ministério das Relações Exteriores, chefiada

Voltemos, agora, à indagação do princípio. Como seriam os traços físicos de José Bonifácio de Andrada e Silva? Isto se pergunta porque a Divisão Cultural do Ministério das Relações Exteriores, chefiada

Voltemos, agora, à indagação do princípio. Como seriam os traços físicos de José Bonifácio de Andrada e Silva? Isto se pergunta porque a Divisão Cultural do Ministério das Relações Exteriores, chefiada

Retrospecto do "Correio da Manhã"



O velho Andrada na estátua do Museu, Ipiranga

Os cinquenta anos do "Correio da Manhã" foram anos de tumulto e movimentação dentro e fora do Brasil. Anos de lutas internas, em que sempre esteve empenhado o "Correio". Anos de evolução e revolução. Mil novecentos e um não viu só despontar o século XX: foi o Marco Zero de uma era nova.

Acontece que em 1901 nasceu o "Correio da Manhã". Poucos jornais no Brasil — quatro ou cinco, talvez — contam meio século de vida sem solução de continuidade em sua orientação e seus princípios. O facto acepo por Eimundo Ellencourt não passou para seus estranhos ou desceadidos. Seu artigo do primeiro aniversário será reproduzido no 50.º. O público verá como estão vivos até hoje as promessas, os compromissos, o programa de nossos primeiros dias.

Meio século é uma fração da História. Mesmo dinâmico e novo como o que acaba de passar, é como um bloco ou uma unidade com fisionomia própria. Cinquenta anos de um jornal, ao contrário, são o reflexo fragmentado, a reação imediata e quente da vida. De repente (como o tempo passa!) era interminável sequência de "um dia depois do outro" se cristaliza em Meio Século. Pois bem. Em edições sucessivas, na segunda quinzena de junho, o "Correio da Manhã", com material colhido em suas velhas coleções, vai revelar assuntos, opiniões, campanhas, reportagens, toda uma variedade de acontecimentos. Os leitores poderão observar, através do refo no tempo, a coerência e unidade de conjunto, que nunca deixou de ser nossa preocupação quotidiana — e é nosso orgulho.

Mas o passado é recordação, um pouco de saudade, e testemunho de solidez e tradição. Num jornal o que conta é o dia de hoje, e o que preocupa é o dia de amanhã. Aproveitemos, por isso, a coincidência de cinquenta anos — o do século e o nosso — para "fazer o ponto" do presente e voltar-nos para o futuro.

Neste propósito estamos organizando uma série de números especiais acompanhando todas as atividades nacionais: Indústria, Economia e Finanças, Comércio, Agropecuária, Turismo, Serviços Públicos, Trabalho e Previdência, Construções e Urbanismo, assim como toda a gama de atividades culturais, literárias, artísticas, sociais, científicas, esportivas, etc.

Colaboram nesses números as personalidades mais notáveis e especializadas nos diferentes assuntos. Nossa ambição é dar ao público brasileiro a documentação mais completa e mais exata possível, sobre o momento atual brasileiro.

Cinquenta anos de experiência, muita vontade de realizar uma obra digna deste jornal e — confessemos — confiança na benevolência do público, nos animam a um certo otimismo no esforço ambicioso que vamos tentar.

de parte de pesadistas declarados abertamente favoráveis às adições, em qualquer hipótese. E a outra parte, que se inclina a obedecer às razões da liderança, está "de olho" no P.T.B. ... Quanto aos partidos menores, sabe-se que o P.R. (17 deputados) e o P.L. (cinco) votaram a favor do Partido Socialista, representado por um deputado, seguiu o mesmo caminho. O P.T.B. dispõe também de um deputado e votará a favor. Quanto aos grandes partidos, com exceção da U.D.N., não se pode fazer uma previsão honesta a respeito de números. Sabe-se apenas que a divisão de correntes colora do lado das adicionais um contingente notável de deputados que se acredita capaz de vencer os "punitivos" intransigentes.

ESTEVE COM O SR. GETÚLIO VARGAS

O sr. Brochado da Rocha, segundo nos foi dito, alçou com o sr. Getúlio Vargas, depois da reunião do P.T.B., a ideia de apresentar "adicionais" esperanças no sentido de levar o seu partido a votar, em massa, contra o funcionalismo. O presidente da República continua contrário à concessão das adicionais.

AMEACA AOS MILITARES

PSD E OUTROS

CLINICA SÃO VICENTE

Melhor juro conta única! Maior segurança!

CLINICA SÃO VICENTE

Simbolos de Tradição

Microscópios - Stereomicroscópios - Microfotografia - Contraste de Fases - Refratômetros - Polarímetros - Sacarímetros - Lampadas para microscopia - Espetroscópios - Vidros para óculos "Zeiss Punkil" - Frontofacômetros - Aparelhos de oftalmologia - Níveis.

REPRESENTANTES EXCLUSIVOS

Vitronac, Ltda

AV. CALOGERAS, 15-2º ANDAR - FONE: 52-4137

Uma Tinta Nacional e excelente!



Frascos de 80 grs. Cr\$ 8,00
Frascos de 160 grs. Cr\$ 12,00
1/2 Litro Cr\$ 3,00
Litro Cr\$ 60,00

TIN-GOY, tinta especial para canetas-fintelro, constitui sem favor um motivo de orgulho para a indústria nacional!

Alguns conselhos para beneficição de sua caneta automática

Quando quiser lavar sua caneta, não a coloque simplesmente sob a torneira, como se costuma fazer. Isso prejudica o funcionamento da caneta.

Leve a Casa Marzullo, onde será submetida a uma limpeza rigorosa e gratuita, por meio de máquinas centrífugas.

Apresentando sua caneta qualquer defeito de funcionamento, procure a Casa Marzullo, onde funcionários especializados dela tratarão.

Serve-se do Serviço de Manutenção da Casa Marzullo

TIN-GOY, por sua perfeita fabricação, pode ser usado em qualquer tipo de caneta-fintelro.

"DESCONTENTAMENTO NO PR"

Retificação à retificação do senador Bernardes Filho

Belo Horizonte, 26 (Da sucursal) - O senador Bernardes Filho achou de retificar uma nota, enviada por esta sucursal, na qual dizíamos que um dos motivos por que a direção mineira da agremiação se sentia melindrada com a direção nacional residia no fato de esta achar-se mais preocupada com o preenchimento de vagas importantes do que com a situação dos correligionários no interior. Citamos o caso da vaga que o partido pedira para o ex-deputado José André de Almeida e que o sr. Artur Bernardes Filho exigira para si seu próprio filho, o sr. Artur Bernardes Filho.

Entretanto, queremos significar ao senador que a notícia divulgada por esta sucursal foi colhida nas melhores fontes regionais. Apesar de não termos podido dar notícias mais sérias, seria interessante que o sr. Bernardes Filho lesse o seguinte trecho de uma declaração do sr. Feliciano Pena, após ratificação dos termos de uma entrevista dada, com exclusividade e espontaneamente à O Diário, pelo deputado Dilermando Cruz. Diz o sr. Feliciano Pena: "Posso

AS ELEIÇÕES MUNICIPAIS EM PERNAMBUCO

Recife, 26 (Esp.) - O governador do Estado recebeu telegramas dos municípios de Custódia e Paruarimim, assinados pelos respectivos chefes políticos, dando conta da assinatura de acordos entre a U.D.N., o PSD e o PTB para as eleições de primeiro de julho.

FOI-SE A ESPERANÇA DO P.T.B. MINEIRO

Belo Horizonte, 26 (Da sucursal) - Parece que os dirigentes do PTB mineiro se vão resignando, aos poucos, com a perda da Secretaria da Educação, que lhes foi oferecida pelo governador. O PSD, de que dependia a entrega da pasta aos trabalhistas, não concordou com a libertação governamental. Por outro lado, os petebistas não acham razões para que exigir o favor, dando que o seu apoio ao sr. Juscelino Kubitschek foi voluntário. Imaginou-se uma fórmula de compensação com a entrega da direção de um dos bancos do Estado a um prócer do PTB, mas o sr. José Raimundo, líder da bancada petebista responde que o seu partido não se interessa por cargos bem remunerados e sim por uma participação direta na administração estadual.

NATALICIO DA RAINHA MARY

Comunidade, 26 - A Inglaterra e a Comunidade festejam hoje o 84.º aniversário natalício da rainha Mary. Desde ontem telegramas e flores alitem a Malborough House. Hoje de manhã a rainha Mary recebeu o príncipe Charles e a princesinha Ana, os primeiros a apresentarem votos de felicitações.

AS ADICIONAIS EM PONTO MORTO

TRES DEPUTADOS DO P. T. B. JÁ APRESENTARAM SUA RENÚNCIA AO MANDATO

A questão é mais de dignidade que de caráter político - Existe, além de tudo, uma ameaça aos militares - Possibilidade de aprovação da emenda, apesar da irredutibilidade do sr. Getúlio Vargas

A próxima semana parlamentar vai ser encerrada ainda pela questão das gratificações adicionais. Diziam ontem que o Estatuto dos Funcionários Públicos voltaria à ordem do dia, na Câmara dos Deputados, durante a sessão de terça-feira, porém, entretanto, o projeto entrou em votação na segunda-feira, desde que a imprensa Nacional concluiu o trabalho de impressão das emendas em tempo útil. Esta informação nos foi fornecida pelo próprio sr. Nerceu Ramos, presidente da Câmara.

A emenda referente às adicionais não será votada, porém, antes de terça-feira, pelos motivos que vamos expor:

A SITUACAO DA LIDERANCA DA MAIORIA

SERA TUMULTUARIA A CONVENCAO DO PR MINEIRO

NADA FEITO NO PTB

TRES RENUNCIAS APRESENTADAS

BANCO LINO PIMENTEL CONSULTEM NOSSAS TAXAS

O SR. ADEMAR DE BARROS regresso

AS ADICIONAIS EM PONTO MORTO

TRES DEPUTADOS DO P. T. B. JÁ APRESENTARAM SUA RENÚNCIA AO MANDATO

A questão é mais de dignidade que de caráter político - Existe, além de tudo, uma ameaça aos militares - Possibilidade de aprovação da emenda, apesar da irredutibilidade do sr. Getúlio Vargas

A próxima semana parlamentar vai ser encerrada ainda pela questão das gratificações adicionais. Diziam ontem que o Estatuto dos Funcionários Públicos voltaria à ordem do dia, na Câmara dos Deputados, durante a sessão de terça-feira, porém, entretanto, o projeto entrou em votação na segunda-feira, desde que a imprensa Nacional concluiu o trabalho de impressão das emendas em tempo útil. Esta informação nos foi fornecida pelo próprio sr. Nerceu Ramos, presidente da Câmara.

A emenda referente às adicionais não será votada, porém, antes de terça-feira, pelos motivos que vamos expor:

A SITUACAO DA LIDERANCA DA MAIORIA

SERA TUMULTUARIA A CONVENCAO DO PR MINEIRO

NADA FEITO NO PTB

TRES RENUNCIAS APRESENTADAS

BANCO LINO PIMENTEL CONSULTEM NOSSAS TAXAS

O SR. ADEMAR DE BARROS regresso

CLINICA SÃO VICENTE

Melhor juro conta única! Maior segurança!

Vasco x Vitória a atração desta tarde no Espírito Santo

Volta a competir o "Ventaval"

O grande veleiro participará da regata de hoje, guarnecido por alunos da Escola Naval



O "Ventaval"

Realiza-se hoje, a primeira regata da série organizada pelo Iate Clube do Rio de Janeiro, constituindo o fato um acontecimento de relevo no litoral brasileiro.

A regata de hoje será um pequeno colóquio de oceano, dele participando não apenas os veleiros, mas também os alunos da Escola Naval, guarnecendo o "Ventaval", o barco que projetou o latim brasileiro no estrangeiro, graças ao esforço do estudante Pimentel Duarte.

A Volta dos Tijucas é o nome da prova de hoje. Um grande movimento se verifica no Iate Clube do Rio de Janeiro, cuja "mãe" regata, em boa hora, levou a efeito o maior número possível de competições de oceano, despertando ali o entusiasmo e entusiasmo entre a rapaziada da fidelidade social da Avenida Pasteur.

O encerramento do "Ventaval", nas competições de vela, marcará, certamente, o início de uma fase de boas oportunidades para os navegantes cultores da vela, que, sendo ditos de passagem, estava necessitando de movimento, entusiasmo e de boas provas.

O MINISTRO QUEL... ASSISTENTE À REGATA

Especialmente convidado pela diretoria do Iate Clube do Rio de Janeiro, o almirante Ministro da Marinha comparecerá à regata e dará início ao encerramento, assim, a iniciativa do Iate Clube.

De guarnição do "Ventaval", que será comandada por José Luiz Pimentel Duarte, estão parte nada menos de sete alunos da Escola Naval, alguns dos quais, já conhecidos do belo veleiro por já terem feito diversos cruzeiros.

O "Ventaval" disporá de dois masts, o que dará ao veleiro uma grande sensação. Alguns dos lates da classe Brasil, recentemente construídos, participaram da regata.

PARA OS QUE NÃO FORAM A ALVARO CHAVES

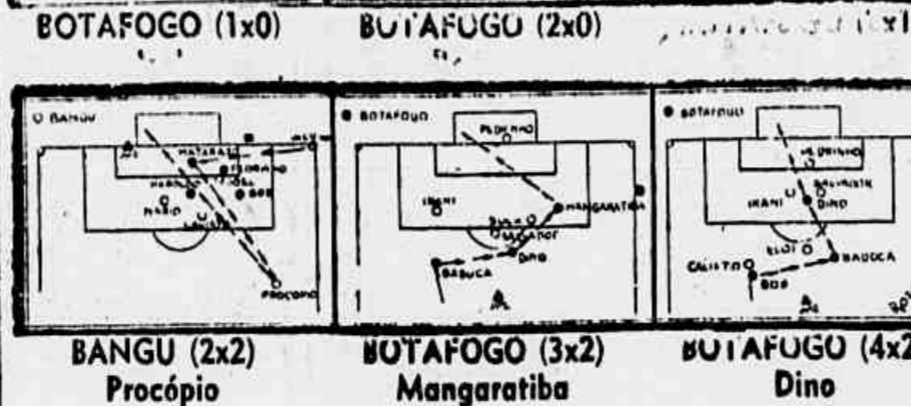

Nova tentativa de Ricardo Capanema Lançar-se-á o nadador tijuicano contra o seu recorde dos 200 metros, nado livre — Domingo, pela manhã, no Fluminense

Não há como negar ter sido das mais brilhantes e proveitosas para a natação metropolitana a campanha de envolvimento por Ricardo Capanema na temporada aquática em fase de encerramento. Possuía ele, quando se tratava de provas de 200 metros, o melhor recorde de nado livre, com o tempo de 2m.13.0" e este ano, em vista disso, e seu desejo de melhorar o seu próprio recorde, tentará melhorá-lo para a distância, sendo, todavia, o seu maior objetivo superar a marca de 2m.13.0" e atingir o tempo de 2m.10.0".

Encerramento dos II Jogos Desportivos de Friburgo

Encerraram-se hoje, os II Jogos Desportivos Friburgueses, realizados por um grupo de entusiastas de Nova Friburgo, para comemorar o aniversário de 50 anos da chegada dos primeiros colonizadores daquela cidade. O programa elaborado para o dia do encerramento das festividades, das competições mereceu reconhecimento e elogios de todos os participantes, em uma colaboração do Automóvel Clube do Brasil e do "match" que travou entre a seleção de Friburgo e o Fluminense (Amador), do Rio de Janeiro.

INFORMAÇÕES ÚTEIS

- Correio da Manhã**
 - Cobradoras autorizadas — José Lúcio da Silva, Manoel Morley, Ar. Marinho Machado, Sebastião Linscola, Francisco Vieira de Souza e José Gigante.
 - Redação, Administração e Circulação — Avenida Gomes Freire, 411/573 — Rua da Assembleia, 100
 - TELEFONES
 - 32-2070 — 32-2024 — 32-2029
 - Redação: 32-2070
 - Administração: 32-2024
 - Circulação: 32-2029
- AGÊNCIA DE VENDA AVULSA EM SÃO PAULO**
 - Vicente Poiano — Rua 15 de Novembro 153, sobre-lua
- WALDEMAR FLORIANO**
 - Estadista — Sergipe
 - Convindado a vir liquidar seu débito.
- ANTONIO RUFFINO DA SILVA**
 - Nova Lima — Minas
 - Não é mais nosso agente, não sendo válidos os recibos passados por ele em nome deste jornal
- JOSE MATEUS DO VALE**
 - Oliveira — Minas
 - Não é mais nosso agente e está convidado a comparecer a esta Agência para prestação de contas
- CARLOS BEVILÁQUA**
 - Pirapetina — Minas
 - Não é mais nosso agente e está convidado a comparecer a esta Agência para prestação de contas
- OVÍDIO PAUCERO**
 - Caxambu — Minas
 - Não é mais nosso agente, estando convidado a vir prestar contas das assinaturas recebidas
- ARGEMIRO VIEIRA COIMBRA**
 - Calzanova — Minas
 - Não é mais nosso agente, não sendo válidos os recibos passados por ele ou por seus prepostos.
- PREÇO DAS ASSINATURAS**
 - Anual — Cr\$ 150,00
 - Semestral — Cr\$ 75,00
 - EXTERIOR
 - Anual — Cr\$ 300,00
 - Semestral — Cr\$ 150,00
 - NÚMERO AVULSO
 - Do dia — Cr\$ 1,50
 - Atrás — Cr\$ 1,50
 - ASSISTÊNCIA MUNICIPAL
 - Socorro Urgente — 32-3121
 - Instituto Pasteur — Rua das Marrecas — 22-2029
 - Rádio Patrulha — 32-3122
 - SOCORRO URGENTE
 - Pósto de rua Goiás — 30-2014
 - Pósto do Largo da Penha — 30-2014
 - Pósto de Bangu — 30-2014
 - Pósto de rua Conde de Bonfim — 38-1620
 - BOMBEIRO
 - Aviação — 22-2044
 - CHEGADA E PARTIDA DE BARCAR
 - Comp. Cartões — 22-2655
 - CHEGADA E PARTIDA DE AVIÕES
 - Aerovias Brasil — 32-4306
 - Aero Geral — 22-4702
 - Air France — 32-4038
 - ALITALIA — 43-2029
 - BRITISH — 42-1049
 - BRANIFF — 42-1049
 - Central Aérea — 22-4220
 - Cruzeiro do Sul — 42-1000
 - Correio Aéreo Nacional — 42-2355
 - ATENDENDO AOS LEITORES**
 - Todas as reclamações devem ser dirigidas para "Correio da Manhã" — Av. Gomes Freire 411/473 — Secção de Reclamações ou pelo telefone 42-1681 das 12 às 17 horas
 - NAVIOS ATRACADOS
 - Calç. da Gambá: Armazém 1 — Falkner, nec.; Armazém 2 — Yarey; Armazém 3 — Loidé Paraguay, nec.; Armazém 4 — Mendonça, nec.; Armazém 5 — Fares, nec.; Frigorif. — Mormacwren, nec.; Gat. 9/10 — Arcaçú, nec.; Armazém 18 — P. & T. Seadner, nec.; Armazém 12 — Pooné, nec.; Armazém 13 — Jabotão, nec.; Armazém 14 — Rio Turm, nec.; Armazém 15 — Ilapá, nec.; Armazém 16 — Oly, nec.; Armazém 17 — Potengy, nec.; Armazém 18 — Cambril, nec.; Armazém 18 — H/M Brasil, nec.
 - Calç. de São Cristóvão: P. Carvão — Guarany, nec.
 - Calç. do Caju: P. Madeiras — H/M Sergipe, nec.; P. Madeiras — H/M Aures G. Condé, nec.; P. Madeiras — H/M Beltrame, nec.; Armazém 25 — H/M Anita, nec.; Armazém 26 — H/M Ita, nec.; Armazém 26 — Santa Antonia, nec.; Armazém 26 — H/M Piranha, nec.; Armazém 26 — H/M Vrener, nec.

NOTAS SOBRE O BASKETBALL

FLUMINENSE x BOTAFOGO, ATRAÇÃO DE AMANHÃ

Proseguirá o Campeonato da Cidade — Os resultados da última rodada — Ficou para hoje Sporting x Carioca

Proseguirá o Campeonato Carioca de Basketball, amanhã serão disputados quatro jogos. Fluminense x Botafogo é o mais importante, pois decidirá o vice-liderança. Não houve tempo até agora de tricampeiros ocuparem a principal colocação. Encerrando perdendo o ponto do jogo contra o Grêmio, os jogadores não se desanimaram, pois, por sua vez, encaram a partida com o último colocado da competição. O jogo realizado no Ginásio das Laranjeiras, sob a arbitragem de Luiz Matzner e Nél Coubeiro.

Fluminense venceu Botafogo por 24 a 18. Resultados de outros jogos: Flamengo x Fluminense — 1º tempo, Flamengo 26 x 17; final, Flamengo 54 x 22. Quadros: Flamengo — Mario Hermes (12), Alfredo (12), Sio-dinho (2), Tio (5), 24 Mario (11) e Tio (11). Grêmio — Mauro (5), Honório (7), Geraldo (4), Flávio (3), Paberto (11) e Rubens (2). Botafogo — Carlos (4), Gustavo (11), Aldeino Amelin e Hélio Louzada. A. Gratiol x Tijuca — 1º tempo, Tijuca 26 x 17; final, Tijuca 54 x 22. Quadros: Tijuca — A. Gratiol 17 x 9; final, A. Gratiol

MAQUINAS PARA LAVANDERIA

DA GRANDE FABRICA DINAMARQUESA "O.E.M." Conhecidas e apreciadas no Brasil há mais de 30 anos. LAVANDERIAS COMPLETAS E MAQUINAS AVULSAS. MAQUINAS DE LAVAR CENTRIFUGAS. PRENSAS PASSADEIRAS CALANDRAS. MAQS. p. MARCAR ROUPA ETC. ETC. PRONTA ENTREGA. H. JORGENSEN & CIA. LTDA. Cx. Postal 3573. TELS. 42-9351 — 32-2184. RIO DE JANEIRO (32779)

EXPLOSIVOS DUPERIAL

EXPLOSIVOS INDUSTRIAIS A BASE DE NITROGLICERINA PARA TODOS OS FINS. SEGURANÇA • QUALIDADE. EFICIÊNCIA • ECONOMIA. Cooperação Técnica Gratuita. Indústrias Químicas Brasileiras "Duperial" S.A. DEPARTAMENTO DE EXPLORATIVOS — GERÊNCIA DE VENDAS. Avenida Grega Aranhó, 233 - Caixa Postal, 710 - RIO DE JANEIRO

REFRIGERADORES

7 pés — Cr\$ 13.900,00
8 pés — Cr\$ 14.900,00
9 pés — Cr\$ 16.900,00
10 pés — Cr\$ 18.700,00

- * A vista ou a prazo, sem fiador.
- * Entradas a partir de Cr\$ 2.000,00.
- * Resto em 10 parcelações.
- * Entrega no dia exato da compra.
- * Garantia oficial de 5 anos.
- * Fabricação própria para o Brasil.

EXPOSIÇÃO E VENDAS ATÉ 10 HORAS DA NOITE
PALACIO DA MUSICA LTDA.
FR. SAENZ PENA, 33 (32811)

NÃO "QUEBRE A CABEÇA"...

com as suas janelas de "borboleta"

...NEM P'NANDO COMO SUBSTITUI-LOS

Já está à venda no Brasil, o famoso

EQUILIBRADOR Unique

Para todos os tipos, tamanhos e pesos de janelas de guilhotina

Reunindo num só conjunto todos os requisitos técnicos de perfeição e economia, o Equilibrador UNIQUE, de fabricação canadense, garante um perfeito funcionamento das janelas tipo "guilhotina", até agora acionadas por sistemas menos rápidos e já obsoletos.

Leve Resistente Som ruído Facilmente Adaptável

Demonstração — Exposição — Vendas

Brasil-Canadá S. A.

Comércio e Indústria

TELS: 22-6562 — 32-9380 — CAIXA POSTAL 3628 — RIO

ARMICOC

A MAIS PERFEITA PANELA À PRESSÃO VENDA SÓ A REVENDEDORES

REPRESENTAÇÕES ARAPONGA LTDA. AV. PRESIDENTE VARGAS, 163 A - ANDARAÍ TELEFONES 43-9472 e 43-9159 RIO DE JANEIRO

Amanhã como hoje... Helvetia

Helvetia 2.000! Um revolucionário modelo, em realização pelo grupo de engenheiros da Helvetia, na Suíça!

entretanto muitos dos seus novos aperfeiçoamentos já estão à disposição dos compradores dos atuais modelos de Helvetia:

- 1 — decisão automática do transportador da fazenda, para carzir e bordar sem peças especiais.
- 2 — bastidor especial, para carzir meias finas, desde a ponta até o calcanhar.
- 3 — lançadeira retrátila e uma simples pressão, sem uso de qualquer ferramenta!
- 4 — pé saltitante, patenteado, que permite fazer pontos de adorno, monogramas, coper sobre tricê e jersey, etc.

CR\$ 330,00 MENSIS SEM QUALQUER ENTRADA

MERCANTIL SUISSA S.A. Comércio e Indústria Av. Rio Branco, 173, Loja, 32-2222 e 32-8666

Único Revendedor autorizado no Rio: NATA MÁQUINAS DE COSTURA R. Buenos Aires, 192, tel. 43-1734

Revendedores Autorizados em todo o Brasil.

CAÇA e PESCA

PARA O SEU «WEEK-END»

ESPINGARDAS BERETTA

1 Calibre 12 ou 16, de canos horizontais e fecho triplo, com expulsores automáticos bifurcados.

2 Calibre 12 ou 20, de canos sôbre-postos e expulsores automáticos. Galinho único ou duplo seletivo.

OUTRAS MARCAS EM EXPOSIÇÃO

A Caça e a Pesca são esportes que, para um completo êxito, reclamam certas condições indispensáveis. A capacidade técnica de cada um representa, por certo, fator primordial, todavia, é ao bom equipamento que devemos nosos melhores sucessos. Lembra-se pois que... **BEM EQUIPADO BEM SUCEDIDO.**

Merendeira prática com garrafa térmica presa na tampa.

Facões e facas de mão. Ago especial. Com ou sem bainha.

Arzóis de aço. Diversos modelos e tamanhos.

Boias de lona, com bandoleira de couro. Diversos modelos.

Lanternas de mão. Pilhas de qualidade. Vários tamanhos.

Isca e chumbadas de diversos tipos e tamanhos.

Munição para caça. Todos os calibres. Artigo de qualidade.

Lanternas a querosene, marca BI-ALADIM. Sólidas e eficientes.

Linhas de linho e "nylon". De ótima qualidade.

Cartuchetas e bandoleiras de couro de qualidade. Muito resistentes.

Fogareiros de campanha, marca COLEMAN. De utilidade comprovada.

Carretéis, varas e cancos. Variação do sortimento.

Barcos de diversos tamanhos, a remo ou para adaptação do motor de pópa Johnson, de várias capacidades.

MESBLA

Rua do Passelo, 42 e 58

VENDAS PELO CRÉDITO - MESBLA

Louças e alumínio

Comprem no **O DRAGÃO**

REI DOS BARATEIROS

RUA LARGA, 193

Em frente à Light

Entrega à domicílio

LAVAM-SE TAPETES CORTINAS FICAM NOVOS CASA "JULIO" COPACABANA

TEL.: 27-7195

TAPETES

Não venda seus tapetes sem chamar

GEORGE MOLDOVANYI

Também lava e concretiza de toda qualidade

RUA SANTO AMARO, 144

TEL.: 25-8030

S. O. S.

Evitar o desajustamento da família e dever de solidariedade humana.

Assistência Social: 42-9312

VARIZES

Melas elásticas suaves

CASA SANTOS

Rua da Conceição, 29

(24550)

CARIMBOS

TEL. 42-2494

RUA S. JOSE, 76-24

EM 4 HORAS

ELEITA A PRIMEIRA DIRETORIA DO PATRONATO DOS IMIGRANTES ITALIANOS

Acaba de ser constituída nesta capital o Patronato dos Imigrantes Italianos do Rio de Janeiro, em harmonia com o estabelecido nos acordos assinados entre os governos brasileiro e italiano.

O Patronato recém organizado tem como objetivo encaminhar e apoiar moral e materialmente os Italianos imigrantes que aqui aportam.

Nas eleições verificadas no dia 21 do corrente, na sede da embaixada da Itália, resultaram eleitos os seguintes membros: Presidente: ministro Joaquim Henrique Coutinho, 1.º Vice-presidente: engenheiro Luiz Ferrero, 2.º vice-presidente: D. Maria Adelaide da Costa Assunção, 1.º Secretário: Tronzo Tagliarini, 2.º Secretário: Ernesto Taus, 1.º Tesoureiro: dr. Carlos Natori, 2.º Tesoureiro: eng. Glicerio Buzzola.

Foram também organizados nos vários Departamentos tendo sido eleitos: Departamento de Assistência Jurídica: dr. Ruybaldo Cristiano; Departamento de Assistência Social: dr. Giacinta Crespi; Departamento de Assistência Médica: dr. Pasquella Calisto e Giuseppe Donado; Departamento de Assistência Odontológica: dr. Renato Janibelli; Departamento

JORNADA MEDICA EM TEOFILO OTONI

Teofilo Otoni, 24 (Do correspondente) — Será realizada nesta cidade, nos dias 2 e 3 de Junho próximo, a Jornada Médica programada pela Associação Médica de Minas Gerais. Aqui se reunirão médicos de vários pontos do Estado e deverão ser discutidos durante a certame questões de alto interesse, especialmente problemas relativos ao câncer.

Várias mesas já foram apresentadas para a discussão no decorrer da jornada.

PARA EFEITO DO PAGAMENTO DA PATENTE DE REGISTRO

Firma estabelecida nesta Capital, com filial, comita, a Prefeitura do Distrito Federal, se na máquina pequena, operatória, lida ou não a motor elétrico, para serviço de laboratório de testes de produtos, a ser fabricada, não sujeita ao imposto de consumo.

A respeito, declarou a Prefeitura que, segundo se vê no artigo 4.º do decreto n.º 24.142, de 5 de Janeiro de 1949, os emolumentos de registro das fábricas obedecem à tabela que a ele acompanha, com base no número de operários, aparelhos ou força motora equivalente, calculando-se cada cavalo (H.P.) com o equivalente a seis operários.

Assim, conclui a Prefeitura, — em tal máquina, quando lida a motor elétrico, do estabelecimento fabril, deverão ser computadas na força motora (H.P.), para efeito do pagamento da patente de registro.

COMBATE AS PRAGAS DO CAPE

Paulo, 28 (Esp.) — O Instituto Biológico de S. Paulo, procurando combater as pragas de café, está promovendo ampla divulgação do método de combate ao chamado "bicho mineiro", que vem ultimamente castigando as lavouras cafeeiras do Estado.

GRANJA GUANABARA

INSPECIONADA PELA DEFESA SANITÁRIA ANIMAL DO MIN DA AGRIC. RECOMENDADA PELA SECRET. DA AGRIC. DO E. DO RIO FORNECEDORA DA SECRET. DA AGRIC. DA PREFEITURA DO D. F.

SAO BENTO

ESTR. RIO PETRÓPOLIS • ESCRITÓRIO: RIO - R. ROSÁRIO, 158A - TEL. 43-1366

RIEADORES DE

"NEW HAMPSHIRE" A RAÇA PRODIGIO

"PLYMOUTH ROCK BARED"

"LIGHT SUSSEX" (INGLESA)

"LEGHORN" (HANSON'S E KAUDER'S)

PERÚS GIGANTE "BROAD-BREASTED-BRONZE"

VENDEMOS

PINTOS de 1 DIA a Cr\$ 6,00

GARANTIDAMENTE SADIOS, VIGOROSOS E PRECOZES

OYOS DE INCUBAÇÃO dz. Cr\$ 36,00

FRANGUINHAS DE 8 SEMANAS " 12 " 30,00

FRANGAS EM INICIO POSTURA " 12 " 40,00

80,00

REMETEMOS pintos e ovos via aérea. Descontos para quantidades.

CONSULTE-NOS sobre seus problemas avícolas, com prazer lhe daremos a n/ solução, suas perguntas não nos incomodarão.

Cr\$ 4.500,00 OU Cr\$ 500,00 MENSALIS

SEM INTERMEDIÁRIOS!...

DIRETAMENTE DA NOSSA FÁBRICA

PARA O SEU LAR

NÃO COMPREM SEM ANTES VERIFICAR NOSSOS PREÇOS!

VENDEMOS CAIXAS AVULSAS

Radiotrolas ACAPULCO

AS ÚNICAS DE SUA CLASSE COM GARANTIA DE FÁBRICA

- CAIXAS ARTISTICAMENTE TRABALHADAS COM 2 DISCOTÉCAS
- ONDAS CURTAS E LONGAS
- ALTO FALANTE DE 12 PÓLEGAS
- MODERNÍSSIMO AUTOMÁTICO PARA 10 DISCOS
- TOMADA PARA MICROFONE

SEÇÃO DE VENDAS E DE CRÉDITO

RÁDIOS Acapulco

A. M. DEVELLY

INDÚSTRIA E COMÉRCIO

RUA VISCONDE DO RIO BRANCO, 24-Sob

A 24 PASSOS DA PRAÇA DA INDEPENDÊNCIA (EX-TIRADENTES)

Vai aos Estados Unidos?

Procure para suas compras em New York a tradicional firma brasileira CAPELLA TRADING CO. Artigos de primeira qualidade, a preços inferiores aos da praça. Nylons; lingerie e blusas, maiôs, meias; camisas sport para homens. Celanese; canas impermeáveis e tecidos para roupa. Artigos BVD, Botany, Essley, Pauline Gordon, etc. 1472, Broadway, sala 717. Tel. LO 3-5507. (2235)

AOS AÇOUGUEIROS "CEPOS"

PARA RESTAURANTES, AÇOUGUES E DEMAIS CASAS DO GÊNERO

Vendas sem flador — A VISTA E A PRAZO

Vendas sem flador — A PRAZO

A fábrica de geladeiras da RUA DO RESENDE, 84 e 88

FELTROS

Para indústria e todos os fins

ARSENAL DO POVO

Rua 1.º de Março, 149/51

COLCHÕES

Encarrega-se do fabrico e reforma de colchões, para o mesmo dia, por preços sem competitor. Mandar-se mostrar a domicílio. Tel. 43-0603

Fábrica Luzo-Brasileira E Santos 109 (24017)

CORTINAS — CAPAS

Particular confeciona a preço 50% mais barato, fornece mostrários a domicílio, e aceita tecidos para costurar e armar. Tel. 46-3113. VILA AR. (13154)

LUSTRE DE CRISTAL

Venda 1 ou 12 lustres outro com e com manta, quimite e 1 lustre de saleta barata. Tel. 48-1901

MEIAS NYLON

A Casa Ltda está vendendo as meias Nylon 51 e 25 cruzetras a mais 60 e 45 cruzetras. Rua Santa Rosa 223 (17767)

ROUPAS USADAS

DE HOMEN — Pagamos mais que qualquer outro. — Atendimento a domicílio.

22-0423

CELULOIDE

Inextinguível

15, SENADO, 15 - Loja

COLMEIAS PARA ABELHAS

Em madeira de cedro noras, tipo americano. Vende-se um lote, a preço de ocasião. Ver e tratar à rua Santa Cristo 264. (28277)

Antiquidades VENDE-SE

Lindos quadros, gravuras, porcelanas, jarras, jardins, pratos, bibliotecas, chibaras, espelho Luis XVI, marfins, bronze, joias, etc. Av. Copacabana 252 — Apt.º 604 — Hotel Castro Alves (Somente de 3 a 9). (28425)

MALA CABINE

Inglês formado seda vende-se. Tel. 37-6828. (13612)

Oficina de BOMBEIRO GAZISTA E ELETRICISTA

Tel.: 23-1564

IATE

classe Rio de Janeiro novo com equipamento luxu vende-se motivo viagem 105.000,00 Cr\$ negócio urgente. Telef. Dr. Emilio, Dr. Armando 42-5523. (27489)

BANCO DA PREFEITURA

Títulos Hipotecários, vende-se 200 mil cruz. Ofertas para Tel. 25-2395. (10327)

AOS SNRS. PROPRIETÁRIOS

Executo serviços de pinturas em prédios e apartamentos — Telefone: 42-9295 — ARMANDO. (27058)

ANTIGUIDADES

Vendem-se quadros Rivalta André de Siqueira, Paulus Toffi. Tratar: 27-4684. (27110)

JOCKEY CLUB

Comprem-se títulos deste Club, pelo maior preço do mercado e com pagamento imediato. Com Ferreira, ex-preposto do Cordeiro Montiz, à rua da Quitanda n.º 82-A, 5.º andar. (13695)

TÍTULOS DE CLUBS

Comprem-se do Joquei, Gaves Golf Country, Fluminense F.C., Ise Club e vendem-se do Joquei, G.R. Fluminense, Sociedade Hípica, Com FERREIRA, ex-preposto do Cordeiro Montiz, à rua da Quitanda n.º 82-A, 5.º andar. (13695)

FOLHEAÇÃO A OURO

Pulseiras, Relógios, etc. — Prateado, niquelagem, Cobreado, Especialista da Sulca.

OUVANOPLASTIA "VOLT"

Av. 13 de Maio, 23 — Sala 519 (Ed. Darke). Tel.: 37-6005. (13618)

CIMENTO

ESTRANGEIRO

R. Alcindo Guanabara 26

4º / S. 2

52-2456

(14717)

BOLOS ARTÍSTICOS

Confeccionam-se com amêijo para aniversários, casamentos, batizados etc. Aceitam-se encomendas pelo telefone 28-7976.

PINTO TODO A DOMICILIO

CASA OU APARTAMENTO

com ou sem reforma, laqueamento, móveis, geladeiras, etc., a preço na pistola. Tel. 37-2529. (28368)

COMPRA-SE TUDO

Roupas usadas, máquinas de costurar e de costura, enceradeiras vendem-se. Rádios e tudo que equipamente valor. Atende-se a domicílio.

Fone: 43-7180 (23172)

ROUPAS USADAS DE HOMEM

COMPRO. PAGO BEM

Telefone 22-4435 (16274)

COMPRA-SE ROUPAS USADAS

Máquina de costurar e de costura, enceradeiras vendem-se. Rádios e tudo que equipamente valor. Atende-se a domicílio. — Telef. 43-9232

CALISTA — PEDICURO

Calos, cravos, espinhas, parasitas, unhas encravadas, verrugas, plantaril, Rua Gonçalves Dias 30-A, Luzo a Colombo, sala 42 — Telefone: 42-9661. Anibal P. Rodrigues (12649)

DIVÓRCIO

EUROPEO DO México e Uruguai. Informações grátis. — Máxima correção — Av. Rio Branco 108 — 5º andar — 804. Tel. 52-5494

HOTEL RIO DOCE

Apresenta para casais e cavalheiros — Preço a partir de 50.000 com cama pela manhã — Telefone 37-6160 — Rua Barata Ribeiro 216. (10066)

ÓLEO MARA

Ainda é o melhor para embelezar e conservar o cabelo. (28007)

ABAT-JOURS

Vendem-se e reformam-se. Adaptação de todos os estilos. Av. Copacabana 729, sala 201-203. Tel. 37-7734 — (Ao lado do Cine Metro) — Venda de Armações. (12658)

CASACOS DE PELE

Vendo, 2 novos, não usados, vindos de França por Cr\$ 3.000,00 e 1.000,00. Tel. 37-2578. (14708)

JOIAS, PEDRAS, RELOGIOS O. LANGE

Oferecemos os nossos artigos com todas as garantias e mantemos um perfeito serviço de consertos, avaliações e trabalhos de ourivesaria. Rua Gonçalves Dias 84 — 3.º andar. — Telef. 43-2653. (23209)

Fabricam-se Joias

A Fábrica de Joias "Ezer", Ltda., a Praça Onze de Junho, 75, 1.º. Telefone 43-4116. Endereço: Av. Presidente Vargas, 2139, 1.º. telefone 43-4116. Vende-se um conjunto com pulseira de ouro 18K, garçafão para senhora, por 1.500 cruzeiros; 1 anel de ouro e platina e brinçola para senhora por 500 cruzeiros; um relógio de ouro, para homem, 18 quilates, garçafão, por 900 cruzeiros; anéis de ouro desde 800 cruzeiros. Conserta-se e faz-se ao encargo qualquer coisa de ouro ou platina. Fabricam-se joias em geral, especialmente com pedras de ouro, por bons preços. Preço especial para devotos e reverendos. (12649)

REFORMAS DE PREDIOS

Tudo quanto não deseja mais: pinturas, transformações de seu projeto etc. Empreito com rapidez. Mestre Pernambuco — 48-2350

VAE CASAR-SE

Passa a sua "lua de mel" no "Procurador" Prefeitura de Petrópolis, um Hotel que é uma verdadeira maravilha, com piscina e clima delicioso. Milhares de turistas que passaram os seus "dias felizes" no "Promissário Hotel" são unânimes em afirmar: essa verdade! Mais informações e reservas à rua Rodrigo Silva, 18 — 3.º andar — Telefone 42-1498

ASSEMBLEIA GERAL ORDINÁRIA

De ordem da Sra. Presidente, convido os srs. associados a se reunirem em assembleia geral ordinária, na sede deste Abrigo, à rua Liberdade, n.º 52, hoje às 5 horas, para leitura do Relatório de 1950, de parecer do Conselho Fiscal e aprovação de contas referentes ao mesmo exercício, bem como proceder-se à eleição do Conselho Fiscal que deverá servir no corrente ano.

Rio de Janeiro, 21 de maio de 1951

José Gonçalves de Mello

Secretário (135477)

Compra e Venda de prédios e terrenos

Grajaú

"GRAJAÚ" — Praça Nobel — Venda de 4.000 m² terreno, 100m com planta para 4 casas, local de primeira, terreno para construção de apartamentos. Ver Rua Esmeralda e Silva, 111 fundos e tratar: Benedito Lianha 77, St. Mendes. 42-5531 (13501) 1200

"GRAJAÚ" — Venda apart. de fresta

1.º andar, 2.º andar, 3.º andar, 4.º andar, 5.º andar, 6.º andar, 7.º andar, 8.º andar, 9.º andar, 10.º andar, 11.º andar, 12.º andar, 13.º andar, 14.º andar, 15.º andar, 16.º andar, 17.º andar, 18.º andar, 19.º andar, 20.º andar, 21.º andar, 22.º andar, 23.º andar, 24.º andar, 25.º andar, 26.º andar, 27.º andar, 28.º andar, 29.º andar, 30.º andar, 31.º andar, 32.º andar, 33.º andar, 34.º andar, 35.º andar, 36.º andar, 37.º andar, 38.º andar, 39.º andar, 40.º andar, 41.º andar, 42.º andar, 43.º andar, 44.º andar, 45.º andar, 46.º andar, 47.º andar, 48.º andar, 49.º andar, 50.º andar, 51.º andar, 52.º andar, 53.º andar, 54.º andar, 55.º andar, 56.º andar, 57.º andar, 58.º andar, 59.º andar, 60.º andar, 61.º andar, 62.º andar, 63.º andar, 64.º andar, 65.º andar, 66.º andar, 67.º andar, 68.º andar, 69.º andar, 70.º andar, 71.º andar, 72.º andar, 73.º andar, 74.º andar, 75.º andar, 76.º andar, 77.º andar, 78.º andar, 79.º andar, 80.º andar, 81.º andar, 82.º andar, 83.º andar, 84.º andar, 85.º andar, 86.º andar, 87.º andar, 88.º andar, 89.º andar, 90.º andar, 91.º andar, 92.º andar, 93.º andar, 94.º andar, 95.º andar, 96.º andar, 97.º andar, 98.º andar, 99.º andar, 100.º andar, 101.º andar, 102.º andar, 103.º andar, 104.º andar, 105.º andar, 106.º andar, 107.º andar, 108.º andar, 109.º andar, 110.º andar, 111.º andar, 112.º andar, 113.º andar, 114.º andar, 115.º andar, 116.º andar, 117.º andar, 118.º andar, 119.º andar, 120.º andar, 121.º andar, 122.º andar, 123.º andar, 124.º andar, 125.º andar, 126.º andar, 127.º andar, 128.º andar, 129.º andar, 130.º andar, 131.º andar, 132.º andar, 133.º andar, 134.º andar, 135.º andar, 136.º andar, 137.º andar, 138.º andar, 139.º andar, 140.º andar, 141.º andar, 142.º andar, 143.º andar, 144.º andar, 145.º andar, 146.º andar, 147.º andar, 148.º andar, 149.º andar, 150.º andar, 151.º andar, 152.º andar, 153.º andar, 154.º andar, 155.º andar, 156.º andar, 157.º andar, 158.º andar, 159.º andar, 160.º andar, 161.º andar, 162.º andar, 163.º andar, 164.º andar, 165.º andar, 166.º andar, 167.º andar, 168.º andar, 169.º andar, 170.º andar, 171.º andar, 172.º andar, 173.º andar, 174.º andar, 175.º andar, 176.º andar, 177.º andar, 178.º andar, 179.º andar, 180.º andar, 181.º andar, 182.º andar, 183.º andar, 184.º andar, 185.º andar, 186.º andar, 187.º andar, 188.º andar, 189.º andar, 190.º andar, 191.º andar, 192.º andar, 193.º andar, 194.º andar, 195.º andar, 196.º andar, 197.º andar, 198.º andar, 199.º andar, 200.º andar, 201.º andar, 202.º andar, 203.º andar, 204.º andar, 205.º andar, 206.º andar, 207.º andar, 208.º andar, 209.º andar, 210.º andar, 211.º andar, 212.º andar, 213.º andar, 214.º andar, 215.º andar, 216.º andar, 217.º andar, 218.º andar, 219.º andar, 220.º andar, 221.º andar, 222.º andar, 223.º andar, 224.º andar, 225.º andar, 226.º andar, 227.º andar, 228.º andar, 229.º andar, 230.º andar, 231.º andar, 232.º andar, 233.º andar, 234.º andar, 235.º andar, 236.º andar, 237.º andar, 238.º andar, 239.º andar, 240.º andar, 241.º andar, 242.º andar, 243.º andar, 244.º andar, 245.º andar, 246.º andar, 247.º andar, 248.º andar, 249.º andar, 250.º andar, 251.º andar, 252.º andar, 253.º andar, 254.º andar, 255.º andar, 256.º andar, 257.º andar, 258.º andar, 259.º andar, 260.º andar, 261.º andar, 262.º andar, 263.º andar, 264.º andar, 265.º andar, 266.º andar, 267.º andar, 268.º andar, 269.º andar, 270.º andar, 271.º andar, 272.º andar, 273.º andar, 274.º andar, 275.º andar, 276.º andar, 277.º andar, 278.º andar, 279.º andar, 280.º andar, 281.º andar, 282.º andar, 283.º andar, 284.º andar, 285.º andar, 286.º andar, 287.º andar, 288.º andar, 289.º andar, 290.º andar, 291.º andar, 292.º andar, 293.º andar, 294.º andar, 295.º andar, 296.º andar, 297.º andar, 298.º andar, 299.º andar, 300.º andar, 301.º andar, 302.º andar, 303.º andar, 304.º andar, 305.º andar, 306.º andar, 307.º andar, 308.º andar, 309.º andar, 310.º andar, 311.º andar, 312.º andar, 313.º andar, 314.º andar, 315.º andar, 316.º andar, 317.º andar, 318.º andar, 319.º andar, 320.º andar, 321.º andar, 322.º andar, 323.º andar, 324.º andar, 325.º andar, 326.º andar, 327.º andar, 328.º andar, 329.º andar, 330.º andar, 331.º andar, 332.º andar, 333.º andar, 334.º andar, 335.º andar, 336.º andar, 337.º andar, 338.º andar, 339.º andar, 340.º andar, 341.º andar, 342.º andar, 343.º andar, 344.º andar, 345.º andar, 346.º andar, 347.º andar, 348.º andar, 349.º andar, 350.º andar, 351.º andar, 352.º andar, 353.º andar, 354.º andar, 355.º andar, 356.º andar, 357.º andar, 358.º andar, 359.º andar, 360.º andar, 361.º andar, 362.º andar, 363.º andar, 364.º andar, 365.º andar, 366.º andar, 367.º andar, 368.º andar, 369.º andar, 370.º andar, 371.º andar, 372.º andar, 373.º andar, 374.º andar, 375.º andar, 376.º andar, 377.º andar, 378.º andar, 379.º andar, 380.º andar, 381.º andar, 382.º andar, 383.º andar, 384.º andar, 385.º andar, 386.º andar, 387.º andar, 388.º andar, 389.º andar, 390.º andar, 391.º andar, 392.º andar, 393.º andar, 394.º andar, 395.º andar, 396.º andar, 397.º andar, 398.º andar, 399.º andar, 400.º andar, 401.º andar, 402.º andar, 403.º andar, 404.º andar, 405.º andar, 406.º andar, 407.º andar, 408.º andar, 409.º andar, 410.º andar, 411.º andar, 412.º andar, 413.º andar, 414.º andar, 415.º andar, 416.º andar, 417.º andar, 418.º andar, 419.º andar, 420.º andar, 421.º andar, 422.º andar, 423.º andar, 424.º andar, 425.º andar, 426.º andar, 427.º andar, 428.º andar, 429.º andar, 430.º andar, 431.º andar, 432.º andar, 433.º andar, 434.º andar, 435.º andar, 436.º andar, 437.º andar, 438.º andar, 439.º andar, 440.º andar, 441.º andar, 442.º andar, 443.º andar, 444.º andar, 445.º andar, 446.º andar, 447.º andar, 448.º andar, 449.º andar, 450.º andar, 451.º andar, 452.º andar, 453.º andar, 454.º andar, 455.º andar, 456.º andar, 457.º andar, 458.º andar, 459.º andar, 460.º andar, 461.º andar, 462.º andar, 463.º andar, 464.º andar, 465.º andar, 466.º andar, 467.º andar, 468.º andar, 469.º andar, 470.º andar, 471.º andar, 472.º andar, 473.º andar, 474.º andar, 475.º andar, 476.º andar, 477.º andar, 478.º andar, 479.º andar, 480.º andar, 481.º andar, 482.º andar, 483.º andar, 484.º andar, 485.º andar, 486.º andar, 487.º andar, 488.º andar, 489.º andar, 490.º andar, 491.º andar, 492.º andar, 493.º andar, 494.º andar, 495.º andar, 496.º andar, 497.º andar, 498.º andar, 499.º andar, 500.º andar, 501.º andar, 502.º andar, 503.º andar, 504.º andar, 505.º andar, 506.º andar, 507.º andar, 508.º andar, 509.º andar, 510.º andar, 511.º andar, 512.º andar, 513.º andar, 514.º andar, 515.º andar, 516.º andar, 517.º andar, 518.º andar, 519.º andar, 520.º andar, 521.º andar, 522.º andar, 523.º andar, 524.º andar, 525.º andar, 526.º andar, 527.º andar, 528.º andar, 529.º andar, 530.º andar, 531.º andar, 532.º andar, 533.º andar, 534.º andar, 535.º andar, 536.º andar, 537.º andar, 538.º andar, 539.º andar, 540.º andar, 541.º andar, 542.º andar, 543.º andar, 544.º andar, 545.º andar, 546.º andar, 547.º andar, 548.º andar, 549.º andar, 550.º andar, 551.º andar, 552.º andar, 553.º andar, 554.º andar, 555.º andar, 556.º andar, 557.º andar, 558.º andar, 559.º andar, 560.º andar, 561.º andar, 562.º andar, 563.º andar, 564.º andar, 565.º andar, 566.º andar, 567.º andar, 568.º andar, 569.º andar, 570.º andar, 571.º andar, 572.º andar, 573.º andar, 574.º andar, 575.º andar, 576.º andar, 577.º andar, 578.º andar, 579.º andar, 580.º andar, 581.º andar, 582.º andar, 583.º andar, 584.º andar, 585.º andar, 586.º andar, 587.º andar, 588.º andar, 589.º andar, 590.º andar, 591.º andar, 592.º andar, 593.º andar, 594.º andar, 595.º andar, 596.º andar, 597.º andar, 598.º andar, 599.º andar, 600.º andar, 601.º andar, 602.º andar, 603.º andar, 604.º andar, 605.º andar, 606.º andar, 607.º andar, 608.º andar, 609.º andar, 610.º andar, 611.º andar, 612.º andar, 613.º andar, 614.º andar, 615.º andar, 616.º andar, 617.º andar, 618.º andar, 619.º andar, 620.º andar, 621.º andar, 622.º andar, 623.º andar, 624.º andar, 625.º andar, 626.º andar, 627.º andar, 628.º andar, 629.º andar, 630.º andar, 631.º andar, 632.º andar, 633.º andar, 634.º andar, 635.º andar, 636.º andar, 637.º andar, 638.º andar, 639.º andar, 640.º andar, 641.º andar, 642.º andar, 643.º andar, 644.º andar, 645.º andar, 646.

AUTOMOVEIS DE OCASIAO

RENAULT 1949 - Azul, perfeito estado, pouco rodado, vende a particular. A vista, 97, preço especial. Val. Dr. Armando, Av. Alm. Barroso, 80, de 10h das 10h às 18h. (211) 64

VEICULO A-50, 1944, 4 portas, cil. 4, 18.000 km rodados e no seu fim último estado de conservação e funcionamento, de um só dono. Vende-se como parte na compra de um Ford, Mercury ou Chevrolet de 1946 em diante, e o restante em dinheiro. Se quiser, trata-se com o vendedor. Rua do Senado, 213. (10233) 64

STANDARD VANGUARD 1949 - 5 portas, rádio, funcionamento perfeito. Vende-se urgente, motivo de outro carro. Preço 80.000,00. Rua Joaquim Nabuco, 43 - Tel. 47-2047.

MERCURY 1949 - Vende-se última série, muito pouco usado, em perfeito estado, preço 4 portas, rádio original. Base Cr\$ 150.000,00. Rua do Senado, 213. (10233) 64

"VOLVO 444 - 1951" - 4 portas, 4 cilindros, capax nylon. Vende-se Cr\$ 85.000,00 ou troco por Jeep, novo ou Ford. Tratar pelo Sr. João, Rua do Senado, 213. (10233) 64

CHEVROLET 48 - Vende-se de 4 portas, preto, em perfeito estado e funcionamento. Tratar com o Sr. João, Rua do Senado, 213. (10233) 64

VENDE-SE JEEP WILLYS - 1951 - Aldeia não licenciada. Tratar pelo Sr. João, Rua do Senado, 213. (10233) 64

CHEVROLET 1949 - Perfeito estado de conservação. Tel. 37-2742.

PONTIAC 1950 - Conversível, zero km, preto, equipada completamente. Preço de compra original. Vende-se com o proprietário. Rua do Senado, 213. (10233) 64

MORRIS OXFORD - Vende-se em ótimo estado. Rua do Senado, 213. (10233) 64

BUICK 1938 - Vende-se em bom estado. Rua do Senado, 213. (10233) 64

AUTOMOVEIS - Vende-se um Dodge 1950, coronet, preço 4 portas, super equipado, com capax nylon, pneu de banda branca, com poucos quilômetros rodados. Ver a Rua do Senado, 213. (10233) 64

COMPRO CARROS - Americanos de 41 a 48. Pagamento à vista. Rua Ronald Carvalho, 119 - BARBOSA. (2351) 64

CHEVROLET - LUXO - 1951 - 4 portas - 0 km. - Vende-se em ótimo estado de conservação e funcionamento. Preço especial. Rua do Senado, 213. (10233) 64

OLDSMOBILE 98 - 1951 - Vende-se um lindo carro, novo, último modelo, com quatro portas, pneu banda branca, capax nylon, rádio, completamente equipado, com calafetagem. Ver e tratar na Praça Juscelino Kubitschek, 42, com o porteiro. (10233) 64

KAISER 1950 - Vendo, 4 portas, 1300 kms., por ter recebido modelo novo. - Cr\$ 100.000,00. Tel.: 35-8008. (10027) 64

CHEVROLET CONVERSIVEL 51 - Completamente equipado. Ver a Rua Senador Vergueiro n.º 174, Caixa Vitoria. (16972) 64

PARA LOTAÇÃO - Vende-se um automóvel Chrysler de 1938, de 8 lugares, em perfeito estado de conservação. Rua das Laranjeiras, 495 - Telefone: 35-0042.

VENDE-SE CADILLAC 41 - Em estado de novo, cor verde, duas portas, rádio, pode-se ver na Av. Cavalotti Cruz, 115, a qualquer hora. Telefone: 35-4425. (9120) 64

CHEVROLET 1951 - Vende-se sedan de luxo, 4 portas, power slide. OK. Tratar pelo tel. 37-2428. (14723) 64

VENDE-SE FORD 1949 em estado de novo. Tratar à Rua Santa Alexandrina 233, 23-1294. (28476) 64

PONTIAC 1950 - 4 PORTAS NOVO - ACEITO TROCA E FACILITO PAGAMENTO - 8 cilindros, lindo carro. Inf. proprietário 27-4550 - Av. Atlântica, 3170, Ap. 2, o dia todo. (14681) 64

STUDEBAKER 1951, 0 Km. Champion - Facilite pagamento - Aceito troca - Regal de luxo, verde, inteiramente novo, 4 portas. Proprietário 27-4550, Av. Atlântica 3170, Ap. 2. (14682) 64

MERCEDES-BENZ - 170 S - a gasolina. Vende-se com o km. Já licenciada. Cor bege. - (2309) 64

MORRIS TEN - Vende-se em ótimo estado com 4 portas. Preço Cr\$ 35.000,00. Ver a Rua Leopoldo n.º 49 (funções) com Sr. Orlando. (14688) 64

PACKARD CONVERSIVEL - Vende-se um super-equipado - preço base Cr\$ 100.000,00. Ver a Rua Leopoldo n.º 49 (funções) com Sr. Orlando. (14687) 64

Cadillac Conversível 1947 - Hidráulico, estado de novo. Vendo quadriculados, capax metálicos. - Ver Rua Silveira Martins n.º 138, - Ap. 402. Tel.: 45-3071. (4731) 64

CHEVROLET 1950 - Vende-se um Chevrolet 55, novo, Sedan 4 portas, cor cinza, com rádio e rodas brancas, hidráulico. - Ver e tratar a Praça de Botafogo n.º 120, 17.º andar - Telefone: 35-0254. (10190) 64

CHEVROLET 1950 - Vende-se um Chevrolet 55, novo, Sedan 4 portas, cor cinza, com rádio e rodas brancas, hidráulico. - Ver e tratar a Praça de Botafogo n.º 120, 17.º andar - Telefone: 35-0254. (10190) 64

AUTOMÓVEL - PLYMOUTH - 1948 - 4 portas, pneus novos, banda branca, em ótimo estado de máquina e conservação. Vendo por Cr\$ 90.000,00. Procurar Sr. Tolentino, à Av. Presidente Wilson, 198, 3.º andar, de 2.ª feira em diante. (10233) 64

CHEVROLET 49 - Vende-se um de luxo, 4 portas, todo equipado em perfeito estado, pouco rodado, tendo sido usado na Europa do que no País. - Ver a Rua Domina Ferreira n.º 28, com o porteiro qualquer dia. Informações pelo Telefone: 52-4588 ou 52-4589. (10246) 64

OLDSMOBILE 1941 - Vende-se um em bom estado, 4 portas, cor preta, equipado. Tratar com Manoel Mercado Municipal, Praça Central n.º 1 - Tel.: 42-3587. (19263) 64

CHEVROLET 50 - Vende-se novo, Power-Slide, rádio, em perfeito estado. Preço de compra original. Ver e tratar Avenida Santa Helena, 277, Apto. 63. (2846) 64

STANDARD VANGUARD Último modelo 1950 - Cor cinza, forrado de couro, com cinco mil quilômetros rodados, como novo, vende-se pela melhor oferta. Tel.: 27-1350. (16922) 64

MORRIS TEN - Vende-se em ótimo estado, 4 portas. Ver a Rua Leopoldo n.º 49, funções, com o Sr. Orlando. (10174) 64

PACKARD CONVERSIVEL - Vende-se um super-equipado. Ver a Rua Leopoldo n.º 49, funções, com o Sr. Orlando. (10174) 64

FIAT 1.100 - Vende-se do último tipo, todo equipado azul-claro e em perfeito funcionamento. Ver a Rua S. Crato n.º 1, 325. Companhia Carioca Industrial. (10172) 64

CHEVROLET 1948 - Preto, ótimo estado, capax de nylon, licenciado para praças. Vende-se. Camp. Dr. S. Cristóvão, 120, Tel. 25-2147 - Jorge. (10241) 64

CHEVROLET 1951 - Mecânico, 4 portas, 3 cores, 0 km., e super equipado. Preço de ocasião. Tratar pelo Fone: 25-3117. (10326) 64

CHEVROLET 1950 - Vende-se um com 4 portas, verde-claro. Ver a Rua Prudente de Moraes, 305, Apto. 203, de 13h às 18h. (23514) 64

AUSTIN - A-40 - Vende-se em ótimo estado. Ver e tratar Rua Senador Vergueiro 20, com o porteiro. (2373) 64

PONTIAC 1951 - 0 km., verde garrafa, todo equipado. 4 portas. Rua Ronald Carvalho, 119. (23514) 64

LINCOLN ZEPHYR 1937 - Perfeito estado, rádio, farol de nábilis, pneu banda branca, vende-se com o proprietário. Rua Almirante Gonçalves 15 - Copacabana - Pórt. 213. (10290) 64

PONTIAC 1948 - Perfeito estado, rádio, farol de nábilis, pneu banda branca, vende-se com o proprietário. Rua Almirante Gonçalves 15 - Copacabana - Pórt. 213. (10290) 64

BUICK 1950 - Dynaflow, rádio, banda branca, ar condicionado, etc. 320 km. - Vende-se para particular. Caixa P. 145 - Petrópolis 4976 - Sr. Cruz. (28247) 64

FORD - VELETTE - Equipado, rádio, nylon, garrafa, pintura nova, máquina excepcional. Ver e tratar durante a semana com guardador 1127 defronte ao Palácio da Justiça à Rua Dom Manoel, ou telefonar Dr. Carine - 25-1923. (27333) 64

FORD 1948 - Vende-se Sedan de 4 portas com pintura nova, 3 pneus novos, motor em estado de novo, acabamento de ouro. Rua dos Invalidos n.º 124. (10292) 64

STANDARD - VANGUARD - Vende-se forrado a couro, pneus novos, cor cinza, midflow em verde, preço base Cr\$ 65.000,00. Rua 25-8771 - P. Flamengo 2. (1928) 64

COMPRO CHEVROLET NOVO - Particular compra Chevrolet 1950 ou 1951, zero km. - Telefonar para 22-1743, hoje em dia, 40 serve para o Pigeon mecânico. (2353) 64

PONTIAC 1948 - Perfeito estado, rádio, farol de nábilis, pneu banda branca, vende-se com o proprietário. Rua Almirante Gonçalves 15 - Copacabana - Pórt. 213. (10290) 64

VENDE-SE JEEP WILLYS - 1951 - Aldeia não licenciada. Tratar pelo Sr. João, Rua do Senado, 213. (10233) 64

CHEVROLET 1949 - Perfeito estado de conservação. Tel. 37-2742.

PONTIAC 1950 - Conversível, zero km, preto, equipada completamente. Preço de compra original. Vende-se com o proprietário. Rua do Senado, 213. (10233) 64

MORRIS OXFORD - Vende-se em ótimo estado. Rua do Senado, 213. (10233) 64

BUICK 1938 - Vende-se em bom estado. Rua do Senado, 213. (10233) 64

AUTOMOVEIS - Vende-se um Dodge 1950, coronet, preço 4 portas, super equipado, com capax nylon, pneu de banda branca, com poucos quilômetros rodados. Ver a Rua do Senado, 213. (10233) 64

COMPRO CARROS - Americanos de 41 a 48. Pagamento à vista. Rua Ronald Carvalho, 119 - BARBOSA. (2351) 64

MORRIS TEN - Vende-se em ótimo estado com 4 portas. Preço Cr\$ 35.000,00. Ver a Rua Leopoldo n.º 49 (funções) com Sr. Orlando. (14688) 64

PACKARD CONVERSIVEL - Vende-se um super-equipado - preço base Cr\$ 100.000,00. Ver a Rua Leopoldo n.º 49 (funções) com Sr. Orlando. (14687) 64

Cadillac Conversível 1947 - Hidráulico, estado de novo. Vendo quadriculados, capax metálicos. - Ver Rua Silveira Martins n.º 138, - Ap. 402. Tel.: 45-3071. (4731) 64

CHEVROLET 1950 - Vende-se um Chevrolet 55, novo, Sedan 4 portas, cor cinza, com rádio e rodas brancas, hidráulico. - Ver e tratar a Praça de Botafogo n.º 120, 17.º andar - Telefone: 35-0254. (10190) 64

CHEVROLET 1950 - Vende-se um Chevrolet 55, novo, Sedan 4 portas, cor cinza, com rádio e rodas brancas, hidráulico. - Ver e tratar a Praça de Botafogo n.º 120, 17.º andar - Telefone: 35-0254. (10190) 64

AUTOMÓVEL - PLYMOUTH - 1948 - 4 portas, pneus novos, banda branca, em ótimo estado de máquina e conservação. Vendo por Cr\$ 90.000,00. Procurar Sr. Tolentino, à Av. Presidente Wilson, 198, 3.º andar, de 2.ª feira em diante. (10233) 64

CHEVROLET 49 - Vende-se um de luxo, 4 portas, todo equipado em perfeito estado, pouco rodado, tendo sido usado na Europa do que no País. - Ver a Rua Domina Ferreira n.º 28, com o porteiro qualquer dia. Informações pelo Telefone: 52-4588 ou 52-4589. (10246) 64

OLDSMOBILE 1941 - Vende-se um em bom estado, 4 portas, cor preta, equipado. Tratar com Manoel Mercado Municipal, Praça Central n.º 1 - Tel.: 42-3587. (19263) 64

CHEVROLET 50 - Vende-se novo, Power-Slide, rádio, em perfeito estado. Preço de compra original. Ver e tratar Avenida Santa Helena, 277, Apto. 63. (2846) 64

STANDARD VANGUARD Último modelo 1950 - Cor cinza, forrado de couro, com cinco mil quilômetros rodados, como novo, vende-se pela melhor oferta. Tel.: 27-1350. (16922) 64

MORRIS TEN - Vende-se em ótimo estado, 4 portas. Ver a Rua Leopoldo n.º 49, funções, com o Sr. Orlando. (10174) 64

PACKARD CONVERSIVEL - Vende-se um super-equipado. Ver a Rua Leopoldo n.º 49, funções, com o Sr. Orlando. (10174) 64

FIAT 1.100 - Vende-se do último tipo, todo equipado azul-claro e em perfeito funcionamento. Ver a Rua S. Crato n.º 1, 325. Companhia Carioca Industrial. (10172) 64

CHEVROLET 1948 - Preto, ótimo estado, capax de nylon, licenciado para praças. Vende-se. Camp. Dr. S. Cristóvão, 120, Tel. 25-2147 - Jorge. (10241) 64

CHEVROLET 1951 - Mecânico, 4 portas, 3 cores, 0 km., e super equipado. Preço de ocasião. Tratar pelo Fone: 25-3117. (10326) 64

CHEVROLET 1950 - Vende-se um com 4 portas, verde-claro. Ver a Rua Prudente de Moraes, 305, Apto. 203, de 13h às 18h. (23514) 64

AUSTIN - A-40 - Vende-se em ótimo estado. Ver e tratar Rua Senador Vergueiro 20, com o porteiro. (2373) 64

PONTIAC 1951 - 0 km., verde garrafa, todo equipado. 4 portas. Rua Ronald Carvalho, 119. (23514) 64

LINCOLN ZEPHYR 1937 - Perfeito estado, rádio, farol de nábilis, pneu banda branca, vende-se com o proprietário. Rua Almirante Gonçalves 15 - Copacabana - Pórt. 213. (10290) 64

PONTIAC 1948 - Perfeito estado, rádio, farol de nábilis, pneu banda branca, vende-se com o proprietário. Rua Almirante Gonçalves 15 - Copacabana - Pórt. 213. (10290) 64

BUICK 1950 - Dynaflow, rádio, banda branca, ar condicionado, etc. 320 km. - Vende-se para particular. Caixa P. 145 - Petrópolis 4976 - Sr. Cruz. (28247) 64

COMPRO CHEVROLET NOVO - Particular compra Chevrolet 1950 ou 1951, zero km. - Telefonar para 22-1743, hoje em dia, 40 serve para o Pigeon mecânico. (2353) 64

PONTIAC 1948 - Perfeito estado, rádio, farol de nábilis, pneu banda branca, vende-se com o proprietário. Rua Almirante Gonçalves 15 - Copacabana - Pórt. 213. (10290) 64

CHEVROLET 1951 - Mecânico, 4 portas, 3 cores, 0 km., e super equipado. Preço de ocasião. Tratar pelo Fone: 25-3117. (10326) 64

CHEVROLET 1950 - Vende-se um com 4 portas, verde-claro. Ver a Rua Prudente de Moraes, 305, Apto. 203, de 13h às 18h. (23514) 64

AUSTIN - A-40 - Vende-se em ótimo estado. Ver e tratar Rua Senador Vergueiro 20, com o porteiro. (2373) 64

PONTIAC 1951 - 0 km., verde garrafa, todo equipado. 4 portas. Rua Ronald Carvalho, 119. (23514) 64

LINCOLN ZEPHYR 1937 - Perfeito estado, rádio, farol de nábilis, pneu banda branca, vende-se com o proprietário. Rua Almirante Gonçalves 15 - Copacabana - Pórt. 213. (10290) 64

PONTIAC 1948 - Perfeito estado, rádio, farol de nábilis, pneu banda branca, vende-se com o proprietário. Rua Almirante Gonçalves 15 - Copacabana - Pórt. 213. (10290) 64

BUICK 1950 - Dynaflow, rádio, banda branca, ar condicionado, etc. 320 km. - Vende-se para particular. Caixa P. 145 - Petrópolis 4976 - Sr. Cruz. (28247) 64

COMPRO CHEVROLET NOVO - Particular compra Chevrolet 1950 ou 1951, zero km. - Telefonar para 22-1743, hoje em dia, 40 serve para o Pigeon mecânico. (2353) 64

PONTIAC 1948 - Perfeito estado, rádio, farol de nábilis, pneu banda branca, vende-se com o proprietário. Rua Almirante Gonçalves 15 - Copacabana - Pórt. 213. (10290) 64

FORD - VELETTE - Equipado, rádio, nylon, garrafa, pintura nova, máquina excepcional. Ver e tratar durante a semana com guardador 1127 defronte ao Palácio da Justiça à Rua Dom Manoel, ou telefonar Dr. Carine - 25-1923. (27333) 64

FORD 1948 - Vende-se Sedan de 4 portas com pintura nova, 3 pneus novos, motor em estado de novo, acabamento de ouro. Rua dos Invalidos n.º 124. (10292) 64

STANDARD - VANGUARD - Vende-se forrado a couro, pneus novos, cor cinza, midflow em verde, preço base Cr\$ 65.000,00. Rua 25-8771 - P. Flamengo 2. (1928) 64

COMPRO CHEVROLET NOVO - Particular compra Chevrolet 1950 ou 1951, zero km. - Telefonar para 22-1743, hoje em dia, 40 serve para o Pigeon mecânico. (2353) 64

PONTIAC 1948 - Perfeito estado, rádio, farol de nábilis, pneu banda branca, vende-se com o proprietário. Rua Almirante Gonçalves 15 - Copacabana - Pórt. 213. (10290) 64

BUICK 1950 - Dynaflow, rádio, banda branca, ar condicionado, etc. 320 km. - Vende-se para particular. Caixa P. 145 - Petrópolis 4976 - Sr. Cruz. (28247) 64

LIMPEZA COMPLETA com 100% de economia

USANDO ESTOPA SELECIONADA GUARANY

ONDE HOJE SERVIÇO DE LIMPEZA E LUSTRAGEM, A ESTOPA SELECIONADA GUARANY PROPORCIONA EQUIPAMENTO E ECONOMIA.

É UMA ESTOPA LIMPA, ALVEJADA, QUE VEM TENDO O MAIS DECISIVO AÇÃO ACIONADA EM TODA PARTE.

A VENDA NAS LOJAS DE FERRAGENS, BAZARES, CASAS DE TINTAS E POSTOS DE GASOLINA. DISTRIBUIDORES:

MONACO & CIA. LTDA.
RUA TEIXEIRA SOARES, 37 (Pr. da Bandeira)
TEL. 44-7436 - RIO DE JANEIRO

PROTEÇÃO E BELEZA PARA O SEU CARRO

COM UMA CAPA TÊXTIL INCONSUMÍVEL PERFEITA EM LEGITIMO NYLON AMERICANO. Variedade incomparável de padrões à sua escolha. Montagem em poucas horas. Fabricamos e colocamos, também, com esmerada perfeição, CAPOTAS para conversíveis e TETOS para sedans.

VENDAS À VISTA OU A CRÉDITO

D. P. CLETO LTDA.
RUA DO SENADO, 213
- TEL. 32-5889 -

OLDSMOBILE 8
0 Km. Azul, Equipado.
Av. Ruy Barbosa 80,
Ap. 2201.
(27181) 64

SINCA 1.100 - 1949

VENDE-SE HOJE, PELA MELHOR OFERTA

BASE DE Cr\$ 32.000,00

TELEFONAR PARA 37-3451 (23942) 64

Oficina Eletro-Mecânica

PARA CONSERV. DE AUTOMÓVEIS - com lanternas, canelotas, etc. 24000 / capacidade de 15 autos. Luz, força, tel. minutas novas. Conserto a vista e em 24 horas. Reparação, alinhamento, seção de válvulas. Pórt. da Can. da de São Cristóvão, 72 - Tel. 25-2722 - Assis. (13312) 64

RENAULT 1951

novos modelos
de luxo
intrega
mediata

3 vista a em 12 prestações sem fiador

AUTO MERIZ E BARRAS
de Meriz e Barros, 72 A - Tel. 48-0446

De novo, no Brasil... DKW

oferecendo

CAMINHONETES - FURGÕES MICRO-ÔNIBUS - AUTOMÓVEIS!

Av. N. S. Fátima, 22-A
Tel. 22-6801 (5488) 64

HILLMAN 1951 Cr\$ 70.000,00

0 km., 4 portas, verde, vende-se a Rua São Francisco Xavier 118, Sr. Carlos. (2325) 64

CHRYSLER FLUID DRIVE

Vende-se troca por outro europeu, dois ou três dólares. Valor Cr\$ 35.000,00. Rua dos Invalidos 153, com o porteiro. (13630) 64

STUDEBAKER 48

Três portas, cor verde, vende-se. Comandor, 4 portas, pneu banda branca, farolito, capax novo. 35 mil e quatro dólares. Ver e tratar Av. Atlântica, 318, Apto. 202. Tratar 2.ª feira. (28551) 64

PACKARD CLIPPER

Vende-se 4 cilindros, 4 portas, pneu novo, farolito, rádio, capax novo. Ver e tratar Av. Atlântica, 148 - Rua Luro Verde na portaria com MACHADO. (14852) 64

CHRYSLER CONVERSIVEL 1947/8 - NEY YORK

Vende-se motor viagem, estado impecável. Fluid-Drive, rádio, capax novo. Ver e tratar Av. Atlântica, 148 - Rua Luro Verde na portaria com MACHADO. (14852) 64

CAMINHONETES DKW

Eficiência e rapidez. Capacidade: 800 Kgs.

FURGÃO DKW

Grande mobilidade. Pés reduzido. Capacidade: 4m³ cúbicos.

MICRO ÔNIBUS DKW

Lotação: Motor a e 7 passageiros. Carrosseria toda de aço. Caprichoso acabamento. Confiabilidade e segurança.

PESE BEM AS VANTAGENS

em adquirir um carro VALIOSO como o **VOLKSWAGEN**

- * Custo inicial módico.
- * Fenomenalmente econômico (13,5 km/ltro)
- * Excepcional robustez (aço alemão)
- * Acomodação ampla para 5 pessoas
- * Motor de quatro cilindros, 25 H. P.
- * Garantia efetiva de 10.000 km/ltro.
- * Abundante estoque de peças sobressalentes e serviço mecânico eficiente.

DISPOMOS, PARA ENTREGAS RÁPIDAS, DE SEDANS, CABRIOLETS, CAMINHONETES E FURGÕES

VENDAS À VISTA E COM FINANCIAMENTO

D. P. CLETO LTDA.

Concessionários "Volkswagen" no Distrito Federal!

Exposição: Rua do Senado, 213 - Oficina Mecânica: Rua do Senado, 183

IMPORTADORA GALLO LTDA.

AV. COPACABANA - 71-A

TELEFONE 47-4487 - OFERECE DIRETAMENTE IMPORTADOS OS SEGUINTE AUTOMÓVEIS NOVOS:

- 1950 - JAGUAR Sedan e Conversível
- 1951 - CHEVROLET Styline de 4 portas, equipado
- 1951 - MERCURY Sedan de 4 portas, todo equipado
- 1951 - PONTIAC Sedan de 4 portas, todo equipado
- 1951 - DODGE Utility, todas as cores
- 1950 - CHEVROLET Sedan de 4 portas, equipado
- 1950 - OLDSMOBILE "98", Sedan de 4 portas, todo equipado
- 1950 - DODGE Coronet-Diplomat, coupé de 2 portas, hydra-matic
- 1950 - CADILLAC Sedan de 4 portas, todo equipado "Fleetwood"

OFERECEMOS OS SEGUINTE AUTOMÓVEIS USADOS EM PERFEITO ESTADO DE FUNCIONAMENTO

- 1950 - VANGUARD de 4 portas, preto
- 1950 - MG - Sedan de 4 portas, preto
- 1949 - MORRIS "Oxford" verde, todo equipado
- 1949 - CAMIONNETE Chevrolet - Utility, perfeito estado
- 1949 - DELAHYE Coupé Sport
- 1948 - FOURGON Ford para 1.000 quilos, em perfeito estado
- 1947 - BUICK Sedan Super de 4 portas, muito conservado
- 1947 - BUICK Conversível granat, todo equipado
- 1947 - LINCOLN "Continental" Conversível, todo equipado
- 1946 - OLDSMOBILE Sedanite, verde

ACEITAMOS TROCAS - FACILITAMOS PAGAMENTOS

TELEVISÃO - RÁDIOS - GELADEIRAS

ATENDEMOS DIARIAMENTE ATÉ AS 22 HORAS. AOS DOMINGOS ATÉ AS 12 HORAS

Modelos ultra-modernos.

Carrosserias inteiramente aluminium no famoso aço alemão.

Motors altamente econômicos.

Resistência e durabilidade.

AUTO UNIÓN DKW

KAVIER C-74

Cineclube MARISTELA apresenta

Desde o dia que Anita o enleou em seus braços sensuais **ELE SENTIU QUE CAMINHAVA PARA A MORTE!**

PRESENCIA de ANITA

com **VERA NUNES • ORLANDO VILLAR**

apresentando **ANTONIETA MORINEAU** COM A ESPECIAL PARTICIPAÇÃO DE **HENRIETTE MORINEAU**

PRODUÇÃO DE **MARIO CIVELLI** DIREÇÃO DE **RUGGERO JACOBBI**

PROIBIDO PARA MENORES DE 18 ANOS

SÃO-LUIZ VITÓRIA TRIS RIJAN FLORIANO CARIDOR

AMANHÃ HORARIO 2.4.6.8.10 HORAS

O FILM MAIS HUMANO DE TODOS OS TEMPOS!

"VIDA DE MINHA VIDA"

Parley **GRANGER** Joan **EVANS** ANN **BLUTH**

HOJE Horário: 2-4-6-8 e 10

PARISIENSE COMPLEMENTO NACIONAL PRIMOR COLONIAL H. LOBO

AN CONDICIONADO PERFEITO

Passageio HOJE 24-6-8-10H

Burt Lancaster **Ousadia**

3 REPLICAS EXTRAS! PORTUGUESA-ATLETICO MADRID INGLATERRA-ARGENTINA FLUMINENSE-ARSENAL

AMANHÃ

J. Arthur Rank apresenta

"A Salamandra de Ouro"

com **TREVOR HOWARD ANOUK**

AMERICA ICAARI CAPITOLIO PETROPOLIS AMANHÃ

HOARIO 2.4.6.8.10 HORAS

2ª FEIRA 4 DE JUNHO HORARIO ESPECIAL: 12.50-3.10-5.30-7.50-10.10

O MAIOR ESPETACULO DE TODOS OS SÉCULOS!

A OBRA-PRIMA de **Cecil B. DeMille**

Sansão e Dalila

com **HEDY LAMARR • VICTOR MATURE** **GEORGE SANDERS** **ANGELA LANSBURY • HENRY WILCOXON**

AMANHÃ

SIMONE SIMON • VIVI GIOI **FRANCOISE ROSAY** **IRASEMA DILIAN**

VALENTINA CORTESA

MULHERES SEM NOME

AMANHÃ

Atenção! **PROFISSIONAIS e AMADORES**

VEJAM O GRUPO 3 NA PRODUÇÃO EM 16 MM DA SELEÇÃO DA FRANÇA FILMES DO BRASIL

VITIMAS DO DESTINO (AU ROYAUME DES CIEUX) Edmond Dantes

O CONDE DE MONTE CRISTO LE COMTE DE MONTÉCRISTO

OS AMANTES DE VERONA (LES AMANTS DE VERONE)

MULHER PERVERSA (MARTIN ROUMAGNAC)

MATRIZ: RIO DE JANEIRO R. SANTA LUZIA, 799-15º FONE: 32-7554

FILIAL SÃO PAULO: RUA DOS GUISMÕES, 250-SOB. TEL. 36-6505

FILIAL RECIFE: AV. BARBOSA LIMA, 149 Loja Edif. Alfredo Fernandes

AGENTES E DISTRIBUIDORES EM TODA O BRASIL

Filmado em **Technicolor** na África das **PAIXÕES SELVAGENS!**

AS MINAS DO REI SALOMÃO

AMANHÃ

Uma explosão de odio e de amor! **ACAO! VIOLENCIA!**

"GOLPE DO DESTINO"

com **"GRY DANGER"** **RHONDA FLEMING • DICK POWELL**

AMANHÃ

LIVROS AMALIA RODRIGUES

AMANHÃ VIRGILIO TEIXEIRA

FADO

UMA PRODUÇÃO LISBOA FILME DISTRIBUIDOR POR LUGO FILMES

EMILIA VILAS NENITA QUEIROGA EUGENIO SALVADOR ALDA DAQUIAR

AMANHÃ

COLE e seu elenco do qual faz parte a estrela cinematográfica **MARY GONCALVES**

Sensacional apresentação de revista de **LUIZ PEIXOTO e GEISA BOSCOLI**

BOCA SURI

HOJE: VESPERAL às 4 horas

SESSOES às 8 e às 10 horas

TEATRINHO JARDEL AV. COPACABANA ESQ. DE BOLIVAR TEL. 27-8712

TAPETES PERSAS

e Chinezes Finissimos. Oportunidade Única

Diretamente do Importador **Alfândega 98, 8.º, sala 801.**

Telefone: 23-0953

A VIDA TRAGICA DE UMA decaída

Historia de AMOR

com **ASSIA NORIS** **CARLOS CAMPANINI**

PROIBIDO PARA MENORES DE 18 ANOS

AMANHÃ

ALDA GARRIDO no RIVAL em **"CHIRUCA"**

O MAIOR CARTAZ DE 1951

3.º MEZ DE REPRESENTAÇÕES

HOJE - Vespertal às 16 hs. e Sessões às 20 e 22 hs.

PEDRAS PARA JOIAS

Preziosas, semi-preziosas, reconstruções, colares, safras, vidros etc. ALMEIDA lapidaria, Rua Buenos Aires, 123, 1.º andar. (10223)

CIA. ARGENTINA DE GRANDES ATRAÇÕES

Apresenta **"Buenos Aires a Vista"**

MUSIC-HALL, EM 13 QUADROS DE R. GARCIA E M. TAMARA

HOJE às 20 e 22 hs

AV. N. S. DE COPACABANA, 1226 - TEL.: 27-8216

ELETROLIXA

Lixa o asfalto, deixando o superficie lisa e viva pronta para ser aplicada a obra Eletrolixa e plástica em enceradeiras de 3 eclusas. A venda nas boas casas de tintas. Preço: 425-780,00, com 2 jogos de lixas. Nos pedidos para o interior citar a marca de enceradeira. ATENÇÃO: - Cuidado com as imitações. Exija a marca Eletrolixa gravada no disco. - Distribuidor: FONTES & BURICHES LTDA. - Rua Brasileira da Veiga, 73 - 6.º andar - Telefones: 25-213 - RIO DE JANEIRO. (22521)

"A RUA" EM VIRTUDE DE RIGIDOS CONTRATOS ESTE FILME, QUE MANTEVE SETE CINEMAS COM LOTACOES ESGOTADAS, DURANTE TODA A SEMANA, SAIRA, HOJE, DO CARTAZ, ENTRETANTO, "AGAMMA" FILMES DO BRASIL PROMETE, PARA MUITO BREVE, O RELANÇAMENTO DESTA GRANDE FILME SUECO!

SAFARI

DOUGLAS FAIRBANKS, ADELEINE CARROLL

Teddy Carmichael - Mariel Angeles
Lydia Grayson - Billy Gibby

CENSURA: LIVRE

HORARIO
2.00 - 3.40
5.20 - 7.00
9.40 - 10.20

ACOMP. POPEYE

AMANHÃ RIVORADA

RUA SAUL POMPETA 17 - COPACABANA - FONE 27.1950

COMPANHIA DE REVISTAS

EROS VOLUSIA

(AGORA CANTANDO REPRESENTANDO E DANÇANDO)

MESQUITINHA

(O MESTRE DOS COMICOS DE REVISTA)

Estréia dia 31 de Maio ás 20 e 22.45 horas.

Bilhetes á venda

COM A SUPER-REVISTA CÔMICA DE GRANDE MONTAGEM

PUDIM DE OURO

DE LUIZ IGLEZIAS

10 GRANDES CARTAZES NUM SO! ELENCO!

ASTROS JA CONSAGRADOS PELO PUBLICO CARIOCA

SPINA
UM GRANDE COMICO
ARMANDO NASCIMENTO
UM ATOR DE CLASSE
TITONACTINI ROMANINI

NO-PR LAS ATLAUDIDAS
EM PALCOS CARIOCAS

VIOLETA FERRAZ
A NOVA ESTRELA CÔMICA
NATARA HEY
UMA GRANDE Atriz
VIRGÍNIA DE MOURA - FLORIPES - MOURA

NOVIDADES PARA O DIA!

JANE GREY
ALGUMA TENTACÃO PELA 1.ª VEZ NUM TEATRO DO CENTRO

BERTHA AJS
ESTRELA ISRAELITA REPRESENTANDO EM NOVO IDIOMA
J. MALAMAM

ATRACÕES INEDITAS!

JOSÉ VASCONCELOS
AGORA REPRESENTANDO EM NOVA OBRA
"A VOZ DE NAPOLÉON"

SENSACIONAL

SELECIONADO CONJUNTO DE 24 BAILARINAS!

TEATRO CARLOS GOMES

EM ESPETÁCULO DE CLASSE SEM AUMENTO DE PREÇO.

EVA E SEUS ARTISTAS

Direção de Luis Iglesias

SERRADOR

Primeiras representações

HOJE DA OPORTUNISSIMA JORNADA DE 16, 20 e 22 hs.

JORACY CAMARGO

BAGAÇO

HISTORIA CÔMICA DE UMA EPICA DRAMÁTICA

EM MAIS ESPETÁCULO DE EVA SUAS INTERPRETAÇÕES

NO ELENCO: ELZA GOMES - ANTONIO STUART - ANDRÉ VILLAN

na bilheteria do teatro

BALCOES Cds 18.50 - POLTRONAS Cds 30.50

Comprete dia 5, 6, 7-feiras (preço unico) 13.50

Teatro Copacabana

DIA 31

Avant-première

em Benefício do Serviço de Tisiologia da Policlínica Geral

MANEQUIM

comédia de HENRIQUE PONGETTI

com Jardel Jercolis F.º Nelson Vaz

Beatriz de Toledo * Walter Amêndola
Marilu Montenegro
Maria De Lamaignère

Lotação aumentada e exgotada

Bilhetes à venda para as primeiras récitas

produtor: Eduardo Cesari

HOJE VESPERAL 20 e 22 Hs. 16 HORAS

Jayme Costa

CINE-LÁNDIA **GLORIA** TEL. 22-9146

FALTA UM ZERO NESTA HISTORIA

3 Atos Armand e Nancy - Ad. Correa Varella

O elenco mais caro e espetáculo mais engraçado e mais barato da cidade

BALCAO - 10 CRUZEIROS

INCLUSIVE IMPOSTOS

Vespertais às quintas, sábados, domingos e feriados. As 16 horas

TEATRO MUNICIPAL

20 de Junho - 21 horas
Único Espetáculo

BALLET HINDU

PROXIMOS SARAUS: 25 DE JUNHO - 21 - HS. ESTREIA DE RUBINSTEIN

MUSICA DE CÂMERA:

QUARTETO HUNGARO
QUARTETO VEGH

INFORMAÇÕES:
RUA MEXICO, 74 - S/601 - TEL.: 22-1076

TEATRO MUNICIPAL Temporada Oficial de Bailados de 1951 EMPRESA VIGGIANI

THE AMERICAN NATIONAL BALLET THEATRE

HOJE 27, AS 16 HORAS
2.º VESPERAL DE ASSINATURA

DESIGNS WITH STRINGS

(ARABESCOS EM ACORDES)

Coreografia de John Tars - Música de Tchaikowsky - "Trio em Lá menor". Segundo Movimento
Decorações de Irene Sharaff.

GISELE

(GISELA)

Coreografia segundo Jean Coralli - Cenários de Theophile Gautier sobre um tema de Heinrich Heine - Música de Adolphe Adam - Cenário e vestuário de Eugene Bernan.

INTERPLAY

(INTERMEZZO)

Coreografia de Jerome Robbins - Música de Morton Gould - Cenários de Oliver Smith - Vestuários de Irene Sharaff.

QUARTA-FEIRA, 30, AS 21 HORAS - 4.º DE ASSINATURA - QUINTA-FEIRA, 31, AS 17 HS. 3.º Vespéral de Assinatura.

AMANHÃ 28, AS 21 HORAS
3.º RECITA DE ASSINATURA

LES SYLPHIDES

(AS SILFIDES)

Coreografia de Michel Fokine - Música de Frederico Chopin - Orquestração de Benjamin Britten - Decorações de Eugene Dunkel segundo Jean Corot.

RODEO

Música de Aaron Copland - Cenários de Oliver Smith - Vestuário de Saul Bolassi

PAS DE DEUX

(BLACK SWAN) "Grande Passo a dois do 3.º Ato do Lago do Cisne".
Coreografia segundo Petina - Música de Tchaikowsky.

GALA PERFORMANCE

(REPRESENTAÇÃO DE GALA)

Coreografia de Antony Tudor - Música de Sergio Prokofiev - Cenários e Vestuários de Nicolas de Molas

ATENÇÃO AMADORES DE FOTOGRAFIA

VALORIZEM O SEU DINHEIRO COMPRANDO NA

OTICA SÃO SEBASTIÃO

RUA FRANCISCO SA, 18-C - COPACABANA

DEPARTAMENTO CINE-FOTO

FILMES: KODAK, GEVAERT, ANSCO e DUFAY ES. COLHA A MARCA E COMPRE PELO MESMO PREÇO

COM DIREITO A REVELAÇÃO GRATIS

| | |
|------------------|-------|
| N.º 118 e 616 | 16,00 |
| " 118 | 20,00 |
| " 120 e 620 | 14,50 |
| " 122 | 25,00 |
| " 127 | 12,00 |
| " 135 - 36 poses | 38,00 |
| " 135 - 20 poses | 30,00 |
| " 828 | 13,00 |

COLORIDOS: ANSCO E KODACROME
CINE-FILMES: KODAK E GEVAERT
AOS MENORES PREÇOS DA PRAÇA

OFERTA ESPECIAL DA SEMANA

CAMERA BOX CONWAY - COLOUR FILTER MODEL

Inglês, com filtro, 2 fôcos, 2 visores cobertos e janela de filme coberta:

PREÇO NORMAL 180.000 ESPECIAL 139.00

DEPARTAMENTO OTICA

OFICINA ÓTICA APARELHADA PARA ATENDER QUALQUER RECEITA ÓTICA NO PRAZO MÁXIMO DE 4 HORAS, E A PREÇOS DE ESPANTAR.

DEPARTAMENTO DIVERSOS

ESPELHOS, PORTA-RETRATOS e BIJOTERIA. ATENDEMOS PELO REEMBOLSO POSTAL. ABERTA DIARIAMENTE ATÉ 21 Horas e aos domingos até 12 horas

OTICA SÃO SEBASTIÃO

RUA FRANCISCO SA, 18-C - COPACABANA - RIO DE JANEIRO

TUBOS GALVANIZADOS
Em várias bitolas, com e sem chumbo, torçoes, cobre estrangeiro, ensadas americanas, etc. Vende-se Lempacher & Oliveira Rua Frei Caneca 15. (14701) 6.º

DEMOLIÇÃO
Acabamos propostas para demolição dos prédios à rua Joaquim Nabuco, n.ºs 231 e 232 (Copacabana) e Transfer na Avenida Nilo Pezanha n.º 25. Rua 601. (13757)

— NÃO LAVE! —
Seus cabelos brancos com qualquer sabão lave-os com sabão AVALI-BEL que fixa o alvo e restaura, valor 10,00 em todas as perfumarias. (10079)

RESIDENCIA PETROPOLIS
Benhor brasileiro, solteiro, com amplas referências, oferece sem remuneração, só por residência ou câmbio - Cartão para Caixa de Jorjal n.º 13.453. (13853)

VENDE-SE LONG-PLAY DISCOS
Concertos e Óperas inteiros para particulares. Também uma Keynote extra nova e 14.ª. Cds 3.200,00. Rua Raul Pompeta 131 - Sr. JONNY (13849)

DECORAÇÃO
Quer aprender a fazer suas cortinas, poltronas, abat-jour, decorações, por um preço mínimo, em pouco tempo? Telefone para 48-7493. (27322)

PROJETOR CINEMA 16 M/M
Vendo PAILLARD - BOLEX, Sulco, mudo, pouco usado, com lâmpada extra nova e 14.ª. Cds 3.200,00. Rua Barão de São Francisco, 493 - Casa 1 - Tel.: 38-2729. (13837)

ÓTIMA OPORTUNIDADE
Particular recém-chegado dos EE.UU. vende uma geladeira Crosley, último tipo, uma televisão Emerson e uma máquina de lavar roupa Singer, tudo novo. Fones 43-664 e 46-3307. (13857)

PINTURAS E PEQUENAS REFORMAS
Executam-se com rapidez e perfeição. Tratar com o Sr. Celso, Av. Erasmo Braga, 227, Sala 811 ou telefone 37-7261. (18128)

ROLLEIFLEX - ÚLTIMO TIPO
Lente 1-3.50 inteiramente nova, com lente azul, estojo. Ver e tratar à Rua da Quitanda 65, sala 302. (27323)

MAQUINA DE PASSAR ROPA
Vende-se elétrica marca THOR, nova, por Cds 2.500,00 cruzeiros. Ver e tratar à Rua Monte Barreto, 31 - Têrreo - Botafogo. (14632)

TUBOS PRETOS BELGAS
Para Água e gás, novos de 3/4", 1", 1 1/4", 2", Vende-se. Preço Cds 0,50 por tubo. Lempacher & Oliveira, Rua Frei Caneca, 15. (14702) 6.º - Dia 8 às 14 horas. (13847)

LENTE GRANDE ANGULAR
Câmbio para Contax e também para 2". Vende-se. Preço Cds 0,50 por tubo. Lempacher & Oliveira, Rua Frei Caneca, 15. (14702) 6.º - Dia 8 às 14 horas. (13847)

CABELOS BRANCOS?

É sinal de velhice. Faça-os voltar a cor natural, sem uso de tinturas, com o uso de prata. Não envolve. Resista! Na vida análoga e tudo. LÓCMA NOLIMA normaliza seu aspecto rejuvenescedor. Reembolso Cds 25,00 - Cx Postal 4 - Tijuca - Rio - T. 48 3057. (13234)

Donoghue não vai ganhar fácil o "Raul de Carvalho" CURRAGH GANHOU DISPARADA

Nyzar em condições de enfrentá-lo com êxito - El Greco também com pretensões - Martingala não correu ontem, e seus responsáveis preferiram fazê-la correr hoje - Delfox uma interrogação - Fortait - Palpites

A alazã do Stud Seabra derrotou a invicta Herodiade no Clássico Luiz Alves de Almeida - A dupla certa foi a onze do sexto páreo - My Love não parece o mesmo animal do início da campanha - Ganham na tarde de ontem: Grey Girl, Attacker, Honolulu, Cracovia, Espumoso, e Ramon Navarro - Resumo técnico

PRIMEIRO PAREO - AS 13.00 HORAS - 1.400 METROS - PREMIO: CR\$ 30.000,00; CR\$ 9.000,00 E CR\$ 4.500,00 AO CRIADOR DO VENCEDOR - EQUAS NACIONAIS DE 4 ANOS, SEM MAIS DE UMA VITÓRIA NO PAÍS - PESOS DE TABELA COM DESCARGA.

SEGUNDO PAREO - EDUARDO JOSÉ DIAS PEREIRA (5.ª PROVA ESPECIAL DE EQUAS) - AS 13.30 HORAS - 1.600 METROS - PREMIO: CR\$ 30.000,00; CR\$ 10.000,00 E CR\$ 5.000,00 AO CRIADOR DO VENCEDOR - EQUAS DE QUALQUER PAÍS DE 3 A 5 ANOS, QUE NÃO TENHAM MAIS DE CR\$ 120.000,00 EM PREMIO DE 1.º LUGAR NO PAÍS - PESOS DA TABELA (11) COM DESCARGA.

TERCEIRO PAREO - AS 14.00 HORAS - 1.000 METROS - PREMIO: CR\$ 40.000,00; CR\$ 120.000,00 E CR\$ 6.000,00 AO CRIADOR DO VENCEDOR - EQUAS NACIONAIS DE 3 ANOS, SEM MAIS DE UMA VITÓRIA NO PAÍS - PESOS DA TABELA COM DESCARGA.

QUARTO PAREO - CLÁSSICO RAUL DE CARVALHO - AS 14.30 HORAS - 1.400 METROS - PREMIO: CR\$ 100.000,00; CR\$ 20.000,00 E CR\$ 10.000,00 AO CRIADOR DO VENCEDOR - POTRINHOS NACIONAIS DE 2 ANOS - PESOS DA TABELA.

QUINTO PAREO - ALVARO DE SOUZA MACHADO (HANDICAP ESPECIAL) - AS 15.10 HORAS - 3.000 METROS - PREMIO: CR\$ 100.000,00; CR\$ 20.000,00 E CR\$ 10.000,00 AO CRIADOR DO ANIMAL NACIONAL VENCEDOR - ANIMAIS DE QUALQUER PAÍS, DE 6 ANOS E MAIS IDADES - HANDICAP.

SEXTO PAREO - AS 15.50 HORAS - 1.500 METROS - PREMIO: CR\$ 30.000,00; CR\$ 9.000,00 E CR\$ 4.500,00 AO CRIADOR DO VENCEDOR - ANIMAIS NACIONAIS DE 3 ANOS, QUE NÃO TENHAM GANHO MAIS DE CR\$ 1.000,00, EM PRÊMIO DE 1.º LUGAR NO PAÍS - PESO: 50 QUILOS CAVALO E EGUA 48 COM DESCARGA - (BETTING)

SÉTIMO PAREO - AS 16.30 HORAS - 1.300 METROS - PREMIO: CR\$ 40.000,00; CR\$ 120.000,00 E CR\$ 6.000,00 AO CRIADOR DO VENCEDOR - ANIMAIS NACIONAIS DE 6 ANOS E MAIS IDADE, QUE NÃO TENHAM GANHO MAIS DE CR\$ 200.000,00, EM PRÊMIO DE 1.º LUGAR NO PAÍS - PESO: 50 QUILOS CAVALO E EGUA 48 COM DESCARGA - (BETTING)

OITAVO PAREO - AS 17.10 HORAS - 1.500 METROS - PREMIO: CR\$ 30.000,00; CR\$ 9.000,00 E CR\$ 4.500,00 AO CRIADOR DO VENCEDOR - ANIMAIS NACIONAIS DE 6 ANOS E MAIS IDADE, QUE NÃO TENHAM GANHO MAIS DE CR\$ 200.000,00, EM PRÊMIO DE 1.º LUGAR NO PAÍS - PESO: 50 QUILOS CAVALO E EGUA 48 COM DESCARGA - (BETTING)

A prova principal da corrida de hoje no Hipódromo da Gávea, é o Clássico Raul de Carvalho, para potros nacionais de dois anos. Nele estão alistados seis animais, os quais procuram diminuir as diferenças na turma. Donoghue, levando-se em conta suas duas apresentações anteriores, parece ser o dono do prêmio. Arconteo que Nyzar, um Formasterus, vai dispor a vencer a invencibilidade da dupla. Dos outros adversários, El Greco é o que reúne mais credenciais para fazer uma surpresa nos dois primeiros. Os demais se não desceram...

FORFAITS Após as 18 horas de ontem eram conhecidos os forfaits dos seguintes animais: Chanteclair, Pignalle e Lippe.

PALPITES
Vitória do Palmar - Viscondessa - Brindela
Miss France - Martingala - Laurina
Mahdi - Elagol - Oculita
Donoghue - Nyzar - El Greco
Laturno - Reting - Algarve
Brown Boy - Jangadeiro - Intrépido
Tocantins - Galeão - Cangapê
Negra Maria - Carinhosa - Balancin

A CAMINHO DOS "GUICHETS"
Vitória do Palmar, gostando mais do tapete, vai alarido e rugindo e Brindela, respingando bem, constituindo obstáculo. Viscondessa como "terruca", querendo surpreender.

Elagol muito ligeira, no quilômetro esperado e Mahdi, no retrospecto, querendo obter-lhe o triunfo. Greca na expectativa, para fazer a vitória.

El Greco na rata seca, vindo de fôlego viciado, enfrentando Nyzar de bom trabalho e com o auxílio de nether motor, enquanto Donoghue vai aparecendo com vontade de permanecer invicto.

Laturno gostando do percurso e em carreira leve e Algarve defendendo os seus nozes, sem se saber até onde vai. Deixar regressar de São Paulo, após de reabilitação.

Intrépido correndo muito, aparecendo como força contra Jangadeiro, em ótima fase, podendo repetir e mais Rulno, de carreira exultante e gostando muito da veloz.

Tocantins na retrospecto, destacando-se na loteria e Cangapê reparecendo bem na grama favorita, ficando Elagol na expectativa de formar a "dobradinha".

Negra Maria correndo mais na grama, depois de um segundo na areia e Balancin em forma soberba, querendo ganhar, perigoso querendo correr.

TURFE EM SÃO PAULO
São Paulo 26 (Esp) - As carreiras desta tarde no Hipódromo Paulistano, tiveram as seguintes ressaltos:

1.º páreo - 1.200 metros - Vencedor: Indayá (1) J. P. Souza - Tempo: 1' 10" 2/10 - Diferença: 2 corpos e vários - Balança: Ponta Cr\$ 50,00; dupla 41,00 e 19,00.

2.º páreo - 1.400 metros - Al Auzsa (5) L. Orosio e Abanera (1) O. Rocha - Tempo: 1' 10" 2/10 - Diferença: 1 e 1 corpo - Ponta Cr\$ 42,00; Dupla Cr\$ 28,00. Placês: Cr\$ 22,50 e 18,00.

3.º páreo - 1.500 metros - Touce (4) J. Alves e Caballista (8) J. Carvalho - Tempo: 1' 10" 2/10 - Diferença: 1 e 4 corpos - Ponta Cr\$ 120,00; Dupla Cr\$ 120,00. Placês: Cr\$ 90,00 e 70,00.

4.º páreo - 1.400 metros - Pinkerton (1) F. Vaz, Lactaia (5) L. P. Souza e Calaba (3) J. P. Souza - Tempo: 1' 10" 2/10 - Ponta Cr\$ 31,00 e 12,00. Placês: Cr\$ 14,00 e 12,00.

5.º páreo - 1.400 metros - Boa Féria (1) Signorette, Amry (6) P. Vaz e Fair Adome (4) A. Lucon - Tempo: 1' 10" 2/10 - Diferença: 2 e 2 corpos - Ponta Cr\$ 65,00; dupla 116,00. Placês: 22,00; 37,00 e 61,00.

6.º páreo - 1.300 metros - Quice (1) H. Molina, Don Padilla (3) J. Cabral e Edelfa (1) V. Pinheiro Filho - Tempo: 1' 10" 2/10 - Diferença: 2 corpos e fôlego - Ponta Cr\$ 44,00; Dupla Cr\$ 31,00. Placês: Cr\$ 16,00; 17,00 e 11,00.

Mov. geral: Cr\$ 14.178.700,00. O 1.º páreo foi corrido na pista de grama leve e os demais, na de areia leve. No 4.º páreo, não correu "Galopando" n. 7, que seria pilotado por F. Madalena.

VENCEDOR DUPLAS
Zel. Animal - Jockey Pêso - Pôulo - Batelo - Pôulo - Batelo
318 1.º PAREO - 1.400 metros (Record: 98" 2/3) - Pista: A.L. - Cr\$ 40.000,00, 9.000,00 e 4.500,00. - Potranca nacional de 2 anos, do Leilão, sem vitória no país. - Pesos da tabela. - Forfaits: não houve. - Bandeira às 13.28. - Saída às 13.30: boa.

Diferenças: 2 corpos e 3 corpos. Tempo: 80" 2/3. Vencedor: (2) 20,00. Dupla: (23) 30,00. Placês: não houve. - Movimento de apostas: Cr\$ 705.180,00.

319 2.º PAREO - 1.600 metros (Record: 98" 2/3) - Pista: A.L. - Cr\$ 30.000,00, 9.000,00 e 4.500,00. - Animais nacionais de 4 anos, sem mais de duas vitórias no país. - Pesos da tabela. - Forfait: Toropi. - Bandeira às 13.29. - Saída às 14.03: boa.

Diferenças: 3/4 de corpo e 2 corpos. Vencedor: (3) 25,00. Dupla: (34) 147,00. Placês: (6) 22,50, (8) 32,00 e (17) 82,00. Movimento de apostas: Cr\$ 1.152.850,00.

320 3.º PAREO - 2.200 metros (Record: 139" 2/3) - Pista: A.L. - Cr\$ 60.000,00, 14.000,00 e 7.000,00. - Animais nacionais de 3 anos, sem mais de quatro vitórias no país. - Pesos da tabela com sobrecarga e descarga. Forfaits: Zingaro, Orjia, Gambirino e Elai. - Bandeira às 13.32. Saída às 13.35: boa.

Diferenças: Palheta e 3 corpos. Tempo: 141" 2/3. Vencedor: (1) 10,00. Dupla: (14) 49,00. Placês: não houve. - Movimento de apostas: Cr\$ 635.740,00.

321 4.º PAREO - "Clássico Luiz Alves de Almeida" - 1.400 metros (Record: 87" 1/3) - Pista: G.L. - Cr\$ 100.000,00, 20.000,00 e 10.000,00. - Potranca nacional de 2 anos. - Pesos da tabela. - Forfait: não houve. - Bandeira às 13.10. - Saída às 13.13: boa.

Diferenças: 1 1/2 corpos e 3 corpos. Tempo: 85" 2/3. Vencedor: (10) 12,00. Dupla: (24) 61,00. Placês: (10) 20,00, (3) 16,00 e (4) 24,00. Movimento de apostas: Cr\$ 1.726.150,00.

322 5.º PAREO - 1.500 metros (Record: 98" 1/3) - Pista: A.L. - Cr\$ 30.000,00, 9.000,00 e 4.500,00. - Animais nacionais de 6 anos (Condicional). - Potranca nacional de 2 anos. - Pesos da tabela. - Bandeira às 16.45. - Saída às 16.49, anulada por ter ficado parada Tália. - Sirene e nova tentativa às 16.53: regular.

Diferenças: 8 corpos e 3 corpos. Tempo: 94" 2/3. Vencedor: (3) 155,00. Dupla: (13) 57,50. Placês: (3) 21,00 e (1) 12,00. Movimento de apostas: Cr\$ 1.198.760,00.

323 6.º PAREO - 1.300 metros (Record: 80" 1/3) - Pista: A.L. - Cr\$ 30.000,00, 9.000,00 e 4.500,00. - Animais nacionais de 3 anos e mais idade (Condicional). - Forfaits: Sclerita, Alarcão e Vilva Alegre. - Bandeira às 16.28. - Saída às 16.30: boa.

Diferenças: 1 1/2 corpos e 3 corpos. Tempo: 81". Vencedor: (1) 21,00. Dupla: (11) 45,00. Placês: (1) 19,00 e (3) 32,00. Movimento de apostas: Cr\$ 1.325.820,00.

324 1.º PAREO - 1.500 metros (Record: 93" 1/3) - Pista: A.L. - Cr\$ 30.000,00, 9.000,00 e 4.500,00. - Animais nacionais de 2 anos e mais idade, sem vitória em prova clássica ou handicap especial, neste ano, no país. - Pesos especiais. - Forfaits: Balança e Kent. - Bandeira às 17.11. - Sirene. - Saída às 17.13: boa.

Diferenças: 1 1/2 corpos e 3 corpos. Tempo: 85" 2/3. Vencedor: (1) 10,00. Dupla: (14) 49,00. Placês: não houve. - Movimento de apostas: Cr\$ 635.740,00.

325 4.º PAREO - "Clássico Luiz Alves de Almeida" - 1.400 metros (Record: 87" 1/3) - Pista: G.L. - Cr\$ 100.000,00, 20.000,00 e 10.000,00. - Potranca nacional de 2 anos. - Pesos da tabela. - Forfait: não houve. - Bandeira às 13.10. - Saída às 13.13: boa.

Diferenças: 8 corpos e 3 corpos. Tempo: 94" 2/3. Vencedor: (3) 155,00. Dupla: (13) 57,50. Placês: (3) 21,00 e (1) 12,00. Movimento de apostas: Cr\$ 1.198.760,00.

326 5.º PAREO - 1.500 metros (Record: 98" 1/3) - Pista: A.L. - Cr\$ 30.000,00, 9.000,00 e 4.500,00. - Animais nacionais de 6 anos (Condicional). - Potranca nacional de 2 anos. - Pesos da tabela. - Bandeira às 16.45. - Saída às 16.49, anulada por ter ficado parada Tália. - Sirene e nova tentativa às 16.53: regular.

Diferenças: 8 corpos e 1/2 corpo. Tempo: 98" 2/3. Vencedor: (10) 87,00. Dupla: (14) 31,00. Placês: (10) 22,00, (2) 65,00 e (8) 90,00. Movimento de apostas: Cr\$ 1.363.200,00.

327 6.º PAREO - 1.300 metros (Record: 80" 1/3) - Pista: A.L. - Cr\$ 30.000,00, 9.000,00 e 4.500,00. - Animais nacionais de 3 anos e mais idade (Condicional). - Forfaits: Sclerita, Alarcão e Vilva Alegre. - Bandeira às 16.28. - Saída às 16.30: boa.

Diferenças: 1 1/2 corpos e 3 corpos. Tempo: 81". Vencedor: (1) 21,00. Dupla: (11) 45,00. Placês: (1) 19,00 e (3) 32,00. Movimento de apostas: Cr\$ 1.325.820,00.

328 1.º PAREO - 1.500 metros (Record: 93" 1/3) - Pista: A.L. - Cr\$ 30.000,00, 9.000,00 e 4.500,00. - Animais nacionais de 2 anos e mais idade, sem vitória em prova clássica ou handicap especial, neste ano, no país. - Pesos especiais. - Forfaits: Balança e Kent. - Bandeira às 17.11. - Sirene. - Saída às 17.13: boa.

Diferenças: 8 corpos e 1/2 corpo. Tempo: 98" 2/3. Vencedor: (10) 87,00. Dupla: (14) 31,00. Placês: (10) 22,00, (2) 65,00 e (8) 90,00. Movimento de apostas: Cr\$ 1.363.200,00.

329 6.º PAREO - 1.300 metros (Record: 80" 1/3) - Pista: A.L. - Cr\$ 30.000,00, 9.000,00 e 4.500,00. - Animais nacionais de 3 anos e mais idade (Condicional). - Forfaits: Sclerita, Alarcão e Vilva Alegre. - Bandeira às 16.28. - Saída às 16.30: boa.

Diferenças: 1 1/2 corpos e 3 corpos. Tempo: 81". Vencedor: (1) 21,00. Dupla: (11) 45,00. Placês: (1) 19,00 e (3) 32,00. Movimento de apostas: Cr\$ 1.325.820,00.

330 1.º PAREO - 1.500 metros (Record: 93" 1/3) - Pista: A.L. - Cr\$ 30.000,00, 9.000,00 e 4.500,00. - Animais nacionais de 2 anos e mais idade, sem vitória em prova clássica ou handicap especial, neste ano, no país. - Pesos especiais. - Forfaits: Balança e Kent. - Bandeira às 17.11. - Sirene. - Saída às 17.13: boa.



CURRAGH



323 6.º PAREO - 1.300 metros (Record: 80" 1/3) - Pista: A.L. - Cr\$ 30.000,00, 9.000,00 e 4.500,00. - Animais nacionais de 3 anos e mais idade (Condicional). - Forfaits: Sclerita, Alarcão e Vilva Alegre. - Bandeira às 16.28. - Saída às 16.30: boa.

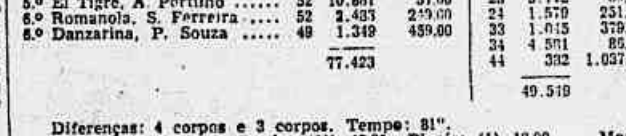

Diferenças: 4 corpos e 3 corpos. Tempo: 81". Vencedor: (1) 21,00. Dupla: (11) 45,00. Placês: (1) 19,00 e (3) 32,00. Movimento de apostas: Cr\$ 1.325.820,00.

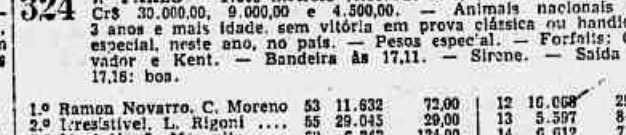

324 1.º PAREO - 1.500 metros (Record: 93" 1/3) - Pista: A.L. - Cr\$ 30.000,00, 9.000,00 e 4.500,00. - Animais nacionais de 2 anos e mais idade, sem vitória em prova clássica ou handicap especial, neste ano, no país. - Pesos especiais. - Forfaits: Balança e Kent. - Bandeira às 17.11. - Sirene. - Saída às 17.13: boa.

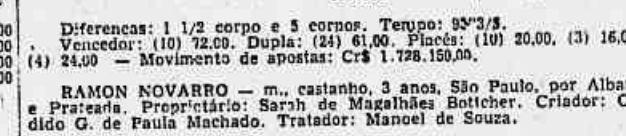

Diferenças: 1 1/2 corpos e 3 corpos. Tempo: 85" 2/3. Vencedor: (1) 10,00. Dupla: (14) 49,00. Placês: não houve. - Movimento de apostas: Cr\$ 635.740,00.



325 4.º PAREO - "Clássico Luiz Alves de Almeida" - 1.400 metros (Record: 87" 1/3) - Pista: G.L. - Cr\$ 100.000,00, 20.000,00 e 10.000,00. - Potranca nacional de 2 anos. - Pesos da tabela. - Forfait: não houve. - Bandeira às 13.10. - Saída às 13.13: boa.



Diferenças: 8 corpos e 3 corpos. Tempo: 94" 2/3. Vencedor: (3) 155,00. Dupla: (13) 57,50. Placês: (3) 21,00 e (1) 12,00. Movimento de apostas: Cr\$ 1.198.760,00.



326 5.º PAREO - 1.500 metros (Record: 98" 1/3) - Pista: A.L. - Cr\$ 30.000,00, 9.000,00 e 4.500,00. - Animais nacionais de 6 anos (Condicional). - Potranca nacional de 2 anos. - Pesos da tabela. - Bandeira às 16.45. - Saída às 16.49, anulada por ter ficado parada Tália. - Sirene e nova tentativa às 16.53: regular.

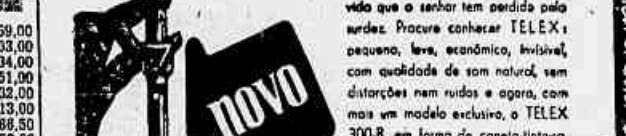

Diferenças: 8 corpos e 1/2 corpo. Tempo: 98" 2/3. Vencedor: (10) 87,00. Dupla: (14) 31,00. Placês: (10) 22,00, (2) 65,00 e (8) 90,00. Movimento de apostas: Cr\$ 1.363.200,00.



327 6.º PAREO - 1.300 metros (Record: 80" 1/3) - Pista: A.L. - Cr\$ 30.000,00, 9.000,00 e 4.500,00. - Animais nacionais de 3 anos e mais idade (Condicional). - Forfaits: Sclerita, Alarcão e Vilva Alegre. - Bandeira às 16.28. - Saída às 16.30: boa.



Diferenças: 1 1/2 corpos e 3 corpos. Tempo: 81". Vencedor: (1) 21,00. Dupla: (11) 45,00. Placês: (1) 19,00 e (3) 32,00. Movimento de apostas: Cr\$ 1.325.820,00.

É negócio equipar qualquer veículo com o freio HYDROVAC porque a ação instantânea HYDROVAC reduz os gastos de manutenção, aumenta a eficiência de motoristas, evita acidentes, assegura rendimento extra por km. Distribuidores Lubrificantes e Produtos ONSECA S.A. Serviço especializado e peças genuínas BENDIX. VENDAS - Rua Sacadura Cabral 81 - Tel. 43-8944. OFICINAS - Lda da Faria 91 Tel. 43-3083.

CAMINHÃO BASCULANTE BEDFORD. Modelo OSBC. Carga de 3 toneladas, molas reforçadas, Capacidade de 2,5 metros cúbicos, Chassi de aço soldado, Motor de 6 cilindros, válvulas na cabeça, Potência de 105 HP, Freios a vácuo, Entrega imediata. Concessionário VAUXHALL-BEDFORD AUTOBRÁS. Serviço mecânico especializado Peças genuínas GMG. SÉDE - RUA VOLUNTARIOS DA PÁTRIA, 333 - TEL. 54-2516. EXPOSIÇÃO - AV. DO BRANCO 377 B - TEL. 22-1411.

TELEX 3000. Centro Quilômetro. AV. RIO BRANCO, 138-139 - TEL. 92-6662. AV. RIO BRANCO, P. ALEGRE - CURITIBA - R. HORIZONTE - RECIFE. Nome, Endereço, Cidade, Estado. TELEX 3000 em forma de console-tipo. Abendemos a domicílio.

COMUNICAÇÃO

Aos nossos amigos e clientes:

COSTA E VITAGLIANO LTDA., estabelecidos nesta cidade, Largo da Carioca, n.º 5, sala 206, com negócios imobiliários em geral, têm satisfação de comunicar à praça e, especialmente, aos seus prezados amigos e distintos clientes, que, a partir da próxima segunda-feira, 28 de Maio do corrente, estarão instalados, em sede própria, Edifício "Iracema", à Av. Rio Branco, n.º 151, salas 312/314, Telefones 42-4733 - 22-5455 à espera de suas gratas visitas e estimadas ordens.

Aproveitando o ensejo, querem, publicamente, num gesto de espontâneo reconhecimento, agradecer a seus prestimosos amigos da "INCORPORADORA PREDIAL CORCOVADO LTDA." e particularmente, ao seu digno diretor, Sr. André Jules Catevson, a constante e valiosa estima com que os têm distinguido.

Esse agradecimento justifica-se plenamente na idoneidade financeira, na comprovada competência técnica e nas reconhecidas qualidades morais dos responsáveis pela prosperidade e elevado conceito da "INCORPORADORA PREDIAL CORCOVADO LTDA.", o que ressaltamos prazerosamente.

COSTA E VITAGLIANO LTDA.

COPACABANA EDIFÍCIO DUQUE DE YORK

RUA BARATA RIBEIRO N.º 16-18

POSTO 2

APARTAMENTOS DE GRANDE LUXO

- Edifício de 12 pavimentos
- Construção já iniciada
- 4 Apartamentos por andar
- Ferragens LA-FONTE
- Portas de Pau Marfim com decorações
- Fino acabamento com sancas e florões

- 2 SALAS
 - JARDIM DE INVERNO
 - 3 e 4 QUARTOS
 - 2 BANHEIROS SENDO UM EM COR
 - COPA e COZINHA
 - DEPENDÊNCIAS DE EMPREGADA COMPLETAS
 - ÁREA DE SERVIÇO COM TANQUE
 - GARAGE
 - PLAY-GROUND
- INCORPORADORA E CONSTRUÇÃO DA
INCORPORADORA PREDIAL CORCOVADO LTDA.

Plantas informações e vendas exclusivamente com:

COSTA E VITAGLIANO LTDA.

SEDE PRÓPRIA: AV. RIO BRANCO 151 — SALAS 312/14
TELEFONE — 42-4733 — 22-5455

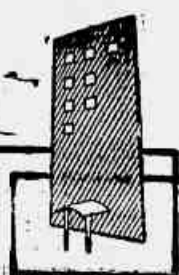

COMPRA E VENDA
DE IMÓVEIS



CONDIÇÕES DE PAGAMENTO

- Preços a partir de 590.000,00, sendo:
- 10% de sinal
- 10% na Escritura definitiva do terreno
- 10% no Habite-se
- O restante em 50 (cincoenta) prestações mensais sem juros, vencendo a primeira, 30 (trinta) dias após o pagamento do sinal.
- Em nome do comprador sem mais despesas

CRONICA CIENTIFICA

Paralisias súbitas

1 — AS PARALISIAS BENIGNAS
Toda a clinica umas tantas paralisias de bom prognóstico. São aquelas devidas a um espasmo da artéria silviana, do cérebro, principalmente dos ramos anteriores do tronco da artéria vertebral...

2 — AS PARALISIAS GRAVES OU MORTAIS
O mesmo não acontece com as paralisias súbitas que correm por conta de uma embolia, de uma trombose ou de uma hemorragia. A gravidade é natural. Atendida devidamente o caso, pode haver melhora; até a cura não é impossível, mas a regra é ficar o doente em estado de coma (inconsciência) durante muitas horas ou dias...

3 — A GRAVIDADE DAS HEMIPLEGIAS SÚBITAS
Mas com maior autoridade do que o obscuro autor desta crônica vai falar aqui sobre o assunto um grande professor da nossa Universidade, o professor Vieira Romero, docente de clinica médica e semiologia na nossa Faculdade de Medicina...

4 — QUANDO O CASO É BENIGNO
Vieira Romero, a seguir, refere-se à hemiplegia benigna, aquela que cura, que não leva à morte:
"Uma paralisia começa por atacar o braço, estendendo-se à face e ao membro inferior do mesmo lado, tornando completa a impotência muscular...

5 — AS CAUSAS DAS PARALISIAS SÚBITAS
Entre as causas mais comuns das paralisias súbitas, Vieira Romero, como aliás os demais autores, dá as seguintes:
Causas mecânicas (traumatismos crâneos, etc.), físicas (variações da pressão atmosférica), infecciosas (germes patogênicos), tóxicas, avitaminoses, hemorrágicas, acidentes de ordem química, vacinação e seroterapia, e desordens vasomotoras.

TEMOS UM NOVO OUVIDO à sua disposição
Maico
que vale por um ouvido natural
A ciência eletrônica tornou Maico o mais poderoso aparelho para surdez. Audição cristalina sem ruídos prejudiciais.

MAICO DO BRASIL INSTRUMENTOS MÓDICO ACÚSTICOS LTDA.
Caleça Postal 1168 - Rio
Av. Erasmo Braga, 227 - 2.º - Sales 206/8 - Tel.: 32-8852 - Rio

ENSINO UM CONCURSO LITERÁRIO INSTITUÍDO PELO C.A.E.V.

Continuando a série de realizações de caráter artístico angustadas pela situação do Centro Acadêmico Evaristo da Veiga ou seu Departamento de Cultura, pela Divisão de Letras e Artes, deu início a uma nova fase de atividades, organizando um concurso literário...

VARANAS ENVIDRAÇADAS 20 A 30% DE ECONOMIA
SOC. INDUS. INSTALADORA DE MÓVEIS LTDA.
E.C. R. das Maracás, n. 43, sobrado - Telefone: 32-5611

Confiança ao Legislativo ...

(Continuação da 1.ª página)
doutados classificados, seria concludente, ficando o número de votos 773, impedidos de fazer o curso jurídico, ou melhor, impossibilitados de seguir a carreira que elegeram, eleição que, aliás, se de passagem, é um direito assegurado pela Constituição Brasileira aos brasileiros ou estrangeiros residentes no país (art. 141, § 14).

ARTIGOS DE CONFIANÇA
SERINGAS LUER e FIAS ITALIANAS
AGULHAS
TERMOMETROS PRISMÁTICOS
NO BALCÃO ESPECIALIZADO DA DROGARIA V. SILVA 64 - ASSEMBLEIA - 66

COM Entrada CR\$ 355,00 DE APENAS
Podeis adquirir a mais afamada máquina de costura com 5 gavetas no PALACIO DAS GELEDEIRAS - ASSEMBLEIA N 105 - LOJA

TUBOS PRETOS PARA VAPOR TIPO MANNESMAN SEM COSTURA
LUVAS E ROSCA INGLESA
2 1/2" - 3" - 4" - 6" - 8" - 10" - 12"
ENTREGA PRONTA ARCOMET 23-3180
RUA DA CANDELARIA, 9 - SALA 503

BATEDEIRAS DE BOLO E LIQUIDIFICADORES
Grande organização deseja adquirir bateadeiras de bolo e liquidificadores de procedência estrangeira. Máximo sigilo. Ofertas à caixa postal 7171 - São Paulo. (13736)

PRODUTOS DA Boots Pure Drug Company Limited NOTTINGHAM-INGLATERRA
(Embalagens originais inglesas)
ACIDO ACETILSALICILICO B. P. CARBONATO DE BISMUTO B. P. LEVE CITRATO DE FERRO AMONÍACAL B. P. ESCURO CITRATO DE SÓDIO B. P. CRISTALIS IODOETO DE POTASSIO B. P. IODOETO DE SÓDIO B. P. IODOFORMIO B. P. PERMANGANATO DE POTASSIO B. P. SACARINA SOLÚVEL B. P. SALICILATO DE BISMUTO B. P. SUBNITRATO DE BISMUTO B. P. C. SUBGALATO DE BISMUTO B. P. SULFAGUANIDINA B. P.

HOSPITAIS, DENTISTAS E LABORATORIOS ARTIGOS E EQUIPAMENTOS PARA MÉDICOS,

Grassi Ltda.
RAIOS X
ELETRICIDADE MÉDICA CIRÚRGICA
INSTALAÇÕES HOSPITALARES E CIENTÍFICAS
Rua Senador Dantas, 76 (sobre-loja) Fone 22-1731

Barros & Ishin Ltda.
INSTALAÇÕES DE HOSPITAIS E LABORATORIOS
Aparelhos ortopédicos - Zimmer U. S. A. Instrumentos cirúrgicos - Sklar - U. S. A. Mesas de alta cirurgia - Allen & Hanbury, Londres Serras elétricas para gessados - Stryker U. S. A. Reagentes e corantes biológicos - Hopkin e Williams Seda cirúrgica - Deknatel - U. S. A. Catgut - Lukens U. S. A. Laminas para bisturi e Germicida - Bard-Parker - U. S. A. Aparelhos de Raio X - Bracke-Seib U. S. A.
Avenida Franklin Roosevelt, 115-A loja - 42-1232 - 52-3336

LOHMANN & CIA. LTDA.
Produtos Químicos e Plantas Medicinadas Meias elásticas suíças - Acessórios para Farmácias - Tubos e Frascos Homeopáticos - Essências Medicinadas e Anilinas para Doces
Rua Miguel Couto n. 31 1.º andar - Tel. 32-2515
Rua Evaristo da Veiga, 19 Caixa Postal 917 - End. Teleg. "LOHMA Rio

IMPORT. DENTAL PACHECO LTDA.
ARTIGOS DENTÁRIOS POR ATACADO RECEBER: INSTALAÇÕES PARA ACO (CROMO-COBALTO) RESINAS ACRÍLICAS D.P. ELÁSTICOS D. P. BARRAS DUPLICAÇÕES ETC. FORNOS PEDRAS MONTADAS ETC.
Rua Alcino Guanabara, 17 - 11.º andar - Tel.: 42-2518

Paracelso
para entrega imediata:
CAMAS HOSPITALARES E FOWLER - SIMMONS U.S.A. APARELHOS DE ULTRASSOM - FREQUENTER, FRANÇA EQUIPO DE OTORRINO - SORENSEN U.S.A. OSCIOMEGALOMAGNOS - SERRELL, FRANÇA UASCARAS DE OTOLOGIA - E. N. U.S.A. A. A. APARELHOS DE DIATERMIA, EMSAY, INGLATERRA BISTURI ELÉTRICO - PARACELSO, SUÍÇA LAMPADAS DE EMERGÊNCIA - NIP, SUÍÇA
RIO - R. México, 21 - sala 201 - Tel. 32-7521 Endereço telegráfico: "Paracelso"

INDICADOR MÉDICO

PUBLICA-SE AS TERÇAS, QUINTAS E DOMINGOS - ANÚNCIOS NESTA SEÇÃO - Tels. 22-6343 e 42-1053
WALDYR SANTIAGO
DR. FLORIANO DE LEMOS
DR. ALVARENGA FILHO
DR. VEIGA FILHO
DR. SENNA FIGUEIREDO
DR. PALMA DA ROCHA
DR. CARLOS ABILDO DOS REIS
DR. NATHAN BRONSTEIN
DR. HENRIQUE SINGER
DR. ARY DE MIRANDA LIMA
DR. JOÃO REGALLA
DR. JOÃO MATA DE MENDONÇA
DR. JOSÉ IOSTES
DR. RUBEM S. FERNANDES
DR. JOSÉ IOSTES
DR. RUBEM S. FERNANDES
DR. JOSÉ IOSTES
DR. RUBEM S. FERNANDES

Adquira o seu apartamento na **GLÓRIA**

EM FRENTE AO MAR - A 3 MINUTOS DO CENTRO DA CIDADE - COM LONGO FINANCIAMENTO

Nos Edifícios Poços de Caldas e Glória-Mar

DESCORTINANDO O MAIS DESLUMBRANTE PANORAMA DA GUANABARA

LOCAL DO ANTIGO HOTEL GUANABARA

Edifício POÇOS DE CALDAS

Largo Paula Candido - Glória

APARTAMENTOS

- Semi-Duplex, únicos no Rio, com quarto, sala e dependências.
- Sala, quarto, banheiro e cozinha.
- Quarto-living, banheiro e kitch.
- A partir de Cr\$ 140.000,00

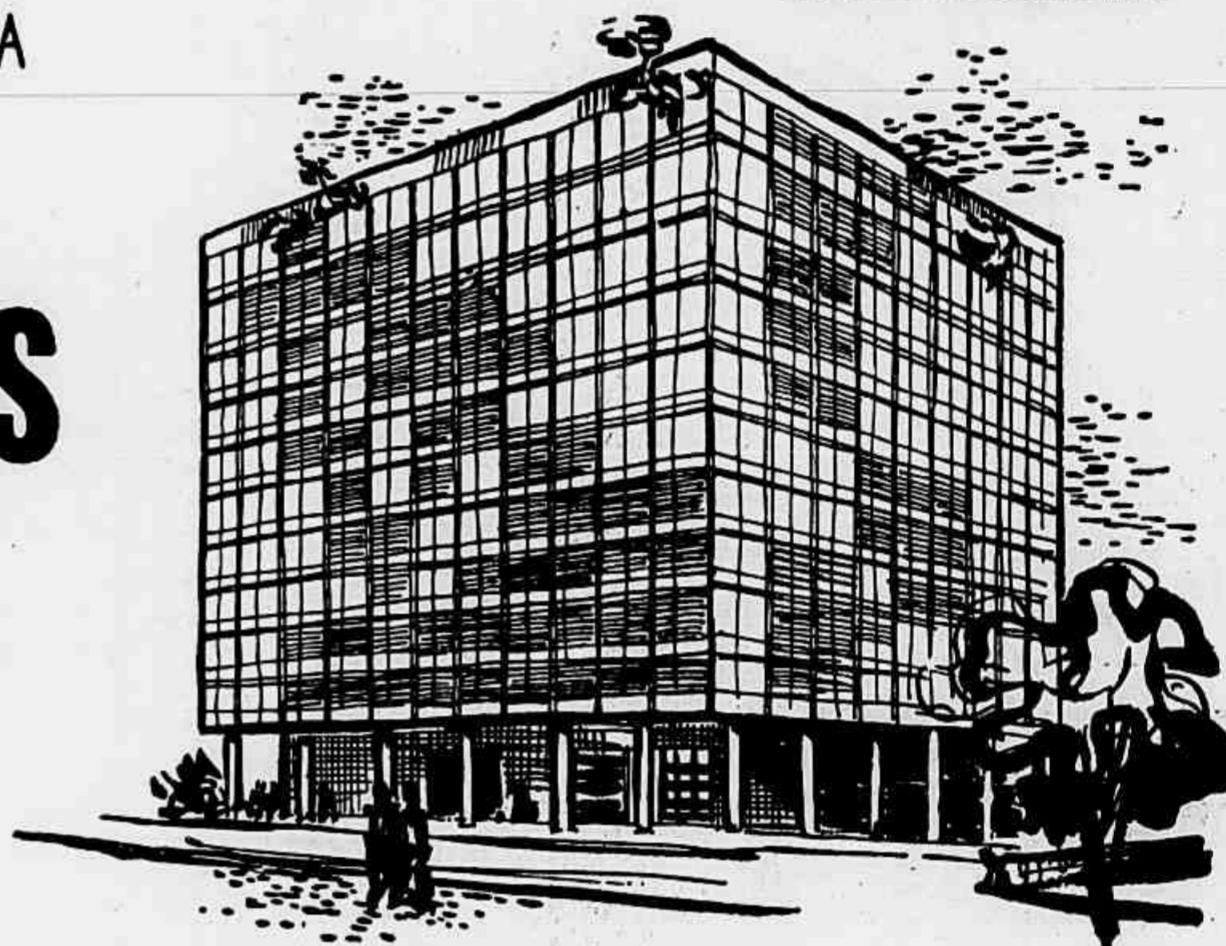

Edifício GLÓRIA-MAR

Av. Augusto Severo (Glória) esq. Largo Paula Candido

APARTAMENTOS

- de 1 sala • 2 quartos
- de 1 sala • 3 quartos
- de 2 salas • 3 quartos
- cozinha, banheiro e dependências de empregados.

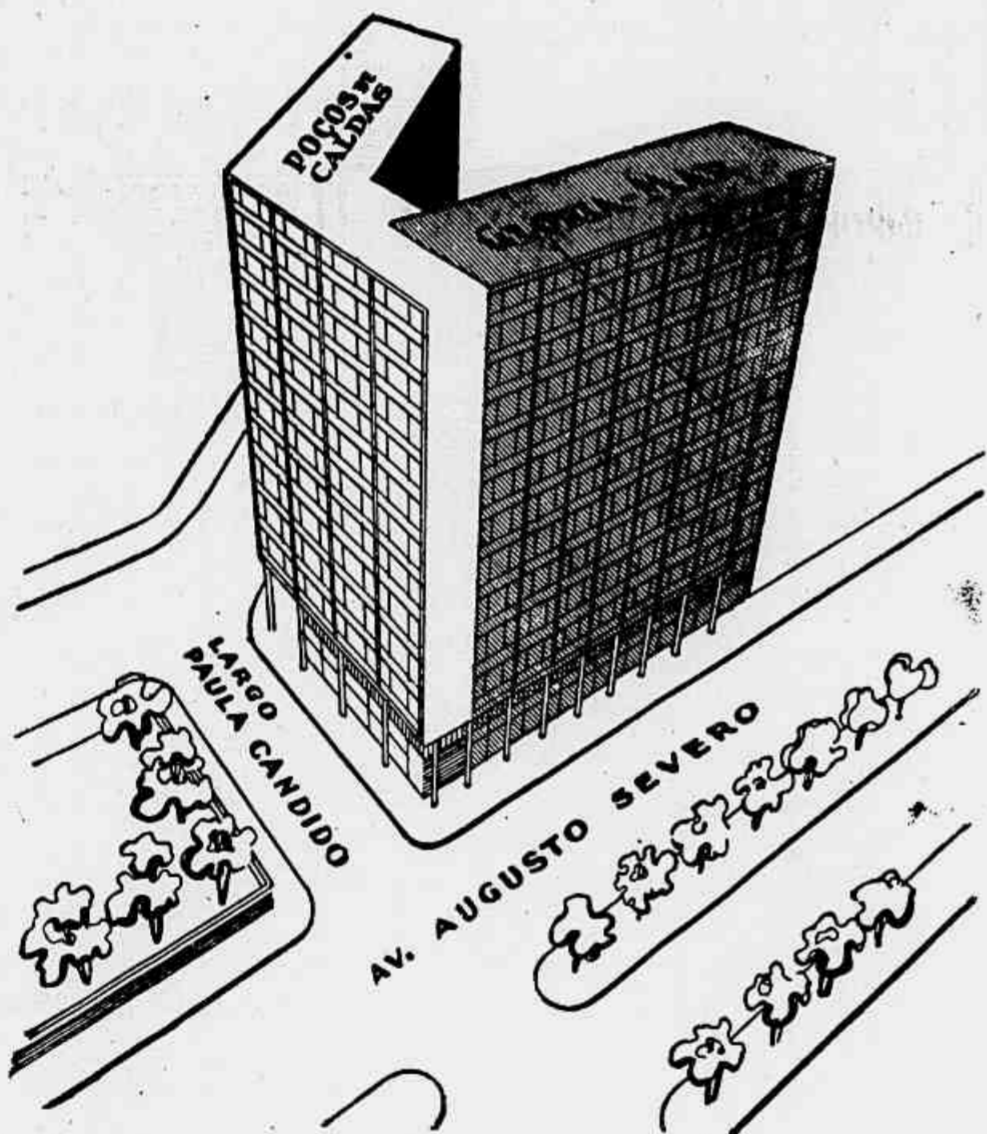

Os Edifícios Poços de Caldas e Glória-Mar, constituem um bloco de moderna concepção arquitetônica, com frente, respectivamente, para o Largo Paula Candido e Av. Augusto Severo, na Glória. Os apartamentos têm situação privilegiada e são dotados de todo o conforto indispensável a moradia moderna.



PROJETO E FISCALIZAÇÃO Arquiteto OSCAR NIEMAY.
INCORPORAÇÃO Cia. Brasileira de Empreendimentos Economicos
CONSTRUÇÃO Cia. de Incorporações Industrial e Construtora - C.I.I.C.
FINANCIAMENTO BANCO DO COMÉRCIO S. A.

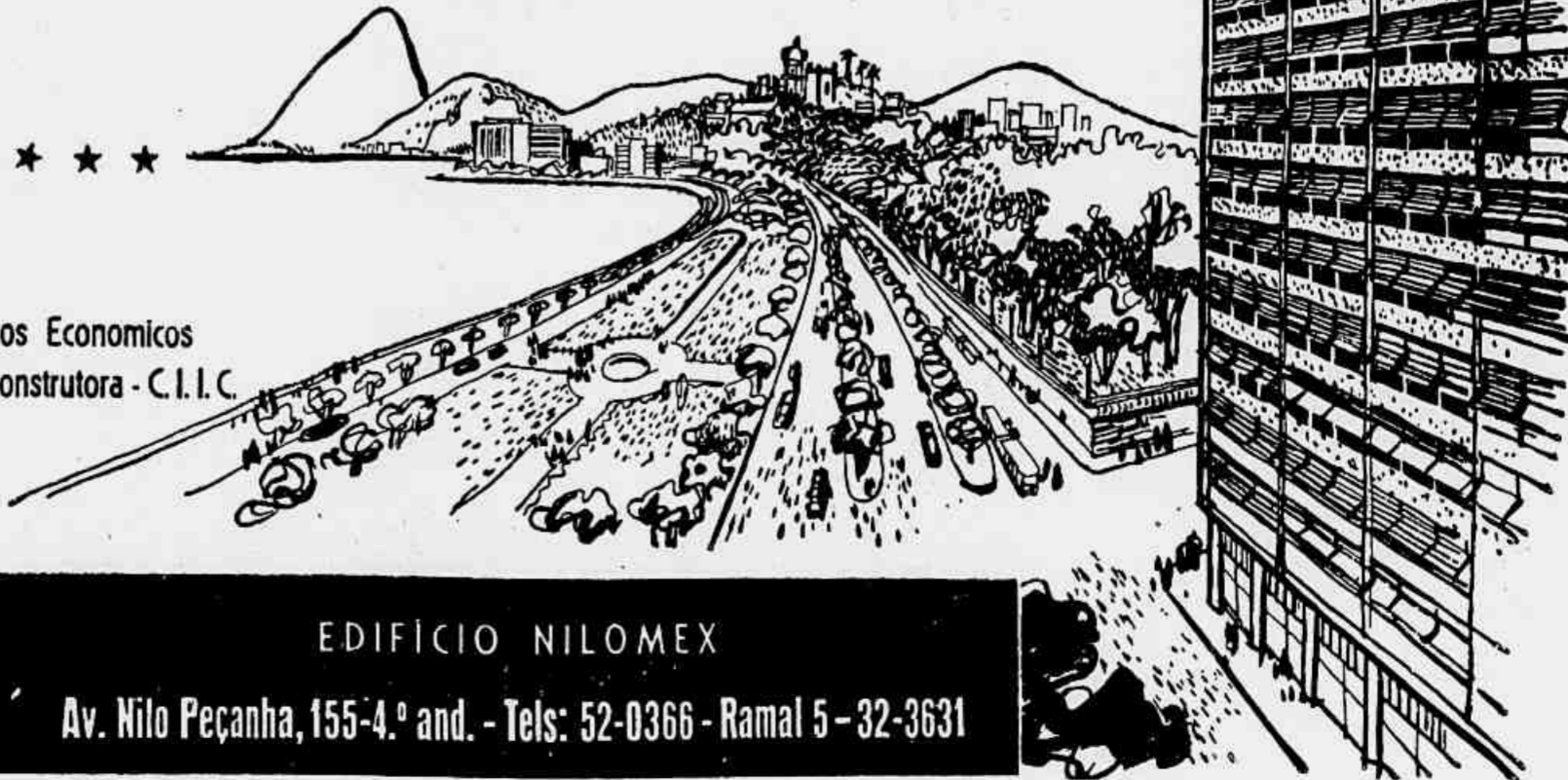

Veja Publicidade

VENDAS C.I.I.C. EDIFÍCIO NILOMEX
 Av. Nilo Peçanha, 155-4.º and. - Tels: 52-0366 - Ramal 5-32-3631

IMÓVEIS

COPACABANA
Vendem-se ótimos apartamentos no Travessa Guaraná, acabados de construir, com ótima sala, 2 quartos, cozinha, banheiro de empregado e garagem. Preço à vista, 300 contos.

COPACABANA
Vende-se por 350 contos, com facilidade de pagamento, ótimo apartamento na rua Alfredo Saldanha (7.º pav. de frente), com varanda, sala, 2 quartos, 2 banheiros, garagem e dep. empregado.

COPACABANA
Vende-se por 350 contos, ótimo apartamento de frente, 8.º pavimento, rua Domingos Ferreira, com sala, 2 salas, varanda, 2 quartos e dependência de empregado.

PETROPOLIS
Vende-se por 2 mil contos, ótimo apartamento em Pedro de Sá, à margem da Estrada União e Indústria, com lanchonete, sala, mobiliada, varanda de construir, piscina, jardim todo tratado, luz elétrica, esgoto de empregado e etc. em terreno de 1.500 metros com 18.000 cascalhos.

NOGUEIRA
Vende-se por 60 contos, com facilidade de pagamento, ótimo lote de 360m², todo plano, junto ao Hotel Promenade.

BOIAFÓDGO
Vende-se por 2.200 contos excepcional terreno de esquina na rua São Clemente, com área de 1.200m².

LARANJEIRAS
Vendem-se 3 ótimos lotes na rua Beltrário Vários, junto ao rio, medindo cada um 15x30, no total de 6x25. Preço 700 contos.

LEBLON
Vendem-se 2 lotes na rua Carlos Odebrecht, medindo 12x24 e 12x24 na base de 2 contos o metro quadrado.

COSME VELHO
Vende-se por 400 contos, ótimo terreno à Rua Ramalho, medindo 22x18.

IVO DE ALENCAR
EDIFÍCIO "JORNAL DO COMÉRCIO" - 5.º ANDAR
(24977) 91

APARTAMENTOS A VENDA

CENTRO — Rua do Riachuelo, esquina de Costa Bastos. Vendo os últimos apartamentos em fase final de acabamento. Todos de frente. Varanda, sala dupla, dormitório, kitchenette e banheiro completo. Preços a partir de Cr\$ 220.000,00, c/ 60% de financiamento pelo Lar Brasileiro, 40% facilitados em 10 meses.

TIJUCA — RUA MARIZ E BARROS, 76 — Vendo ótimos apartamentos em incorporação, constando de: grande sala, 2 ou 3 quartos, 2 ou 3 varandas e demais dependências. Preços desde Cr\$ 285.000,00. Sinal de 10%, na escritura 10%, 30% facilitados em 30 meses, s/ juros. Financiamento de 50% em 15 anos, 10%.

PAULO VALENTE
AV. ALTE. BARROSO, 97 — 11.º — Salas 1.110 e 1.111 — 22-1388
(34533) 91

ANDARES NO CENTRO COMERCIAL

PARTE FINANCIADA A LONGO PRAZO
VENDEM-SE OU ALUGAM-SE

EDIFÍCIO DELAMARE
Já com habite-se na Av. Presidente Vargas nº 446 — próximo à Av. Rio Branco (3.º edifício a contar da esquina) pavimento e grupos de 2 salas, sala e banheiro.

EDIFÍCIO MERCANTIL
Já com "habite-se", à Rua da Assembleia nº 17, 19 e 21, pavimentos e grupos de 3 salas e sanitários.

Imobiliária Delamare S. A.
AVENIDA PRESIDENTE VARGAS, 446
e AV. 13 DE MAIO Nº 41
(33874) 91

APARTAMENTOS A VENDA FLAMENGO

EDIFÍCIO UNIAO — Construção adiantada. — Rua Buarque de Macedo, 35 — Apartamento Preço Cr\$ 260.000,00. Financiamento de 50% — Entrada inicial 10%

CENTRO
EDIFÍCIO SAGRES — Para pronta entrega — Rua Leandro Martins, esquina da rua dos Andradas. Apartamentos de 1 e 2 quartos. Preço a partir de Cr\$ 240.000,00. Financiamento de 50%. Entrada inicial 20%.

SANTA TERESA
EDIFÍCIO 1518 — Construção adiantada. Rua Almirante Alexandrino, 886. Apartamentos de Cr\$ 270.000,00. Financiamento de 50% — Entrada inicial 10%.

TIJUCA
EDIFÍCIO LOULE — Início de construção — Rua Mariz e Barros esquina B. Francisco Xavier — apartamento de 2 e 3 dormitórios. Preço a partir de Cr\$ 330.000,00 — entrada 10% — Financiamento de 50% em 5 anos sem juros durante a construção.

TRATAR DIRETAMENTE COM OS CONSTRUTORES INCORPORADORES e FINANCIADORES
CONSTRUTORA A. J. BRITO S. A.
Rua México n. 41 - 3.º andar - Tels. 42-1777 e 52-5301
(54119) 91

NOVA FRIBURGO -- ESTADO DO RIO

"Uma parada a caminho do céu"
Aproveite para comprar o seu imóvel antes da valorização, devido à ligação da estrada direta ao Rio, já em construção.

SPINELLI S. A.
resolvo expor à venda:
LOTES: RUA CARLOS DO VALE — 11 lotes, na. 4 a 14, medindo cada um 18 x 25 metros.
PRAÇA N. S. DO CARMO — 1 lote nº 15, medindo 10,25 x 41,50 metros.
RESIDÊNCIA: RUA GENERAL OSÓRIO, 905 — 1 prédio assobradado, localizado num terreno de 18 x 30 metros, com duas residências, completamente reformado, construção sólida, sendo: RESIDÊNCIA TERRELA — 4 quartos, 3 salas, copa, cozinha, banheiro e porão amplo com garagem e quintal. SOBRADO, 4 quartos, sala, cozinha, 2 banheiros, terraço e quintal.
BREVEMENTE: Loteamento em Chácara da Granja Spinelli — Localizada a 6 quilômetros de N. Friburgo na estrada para Teresópolis.
No próximo número daremos a relação de outras propriedades.
Informações com SPINELLI S/A — Av. Pres. Wilson 210 — S/902 — Tel. 22-7036

EDIFÍCIO ROSANGELA
NO MELHOR PONTO DE COPACABANA
(Entre os Postos 3 e 4)

Vendem-se, à Rua Anacleto, 10, junto à rua Barata Ribeiro, ótimos apartamentos de 2 e 3 quartos, com sala, cozinha, banheiro, dependência de empregado — Parte financiada pela Tabela Price, a partir do "habite-se" pelo Banco do Comércio. Grande facilidade de pagamento da parte não financiada. Já em construção. Construção e incorporação da Cia. Construtora Régis Apertini. — Tratar na Cia. Técnica Indústria e Comércio (Cotisa), Avenida Churchill n. 94 - 6.º andar - Tel.: 52-1199.
(27327) 91

EDIFÍCIO Tio Sam
APARTAMENTOS de:

- JARDIM DE INVERNO
- SALA
- QUARTO
- BANHEIRO COMPLETO
- COSINHA
- ÁREA DE SERVIÇO COM TANQUE
- DEPENDÊNCIAS DE EMPREGADA

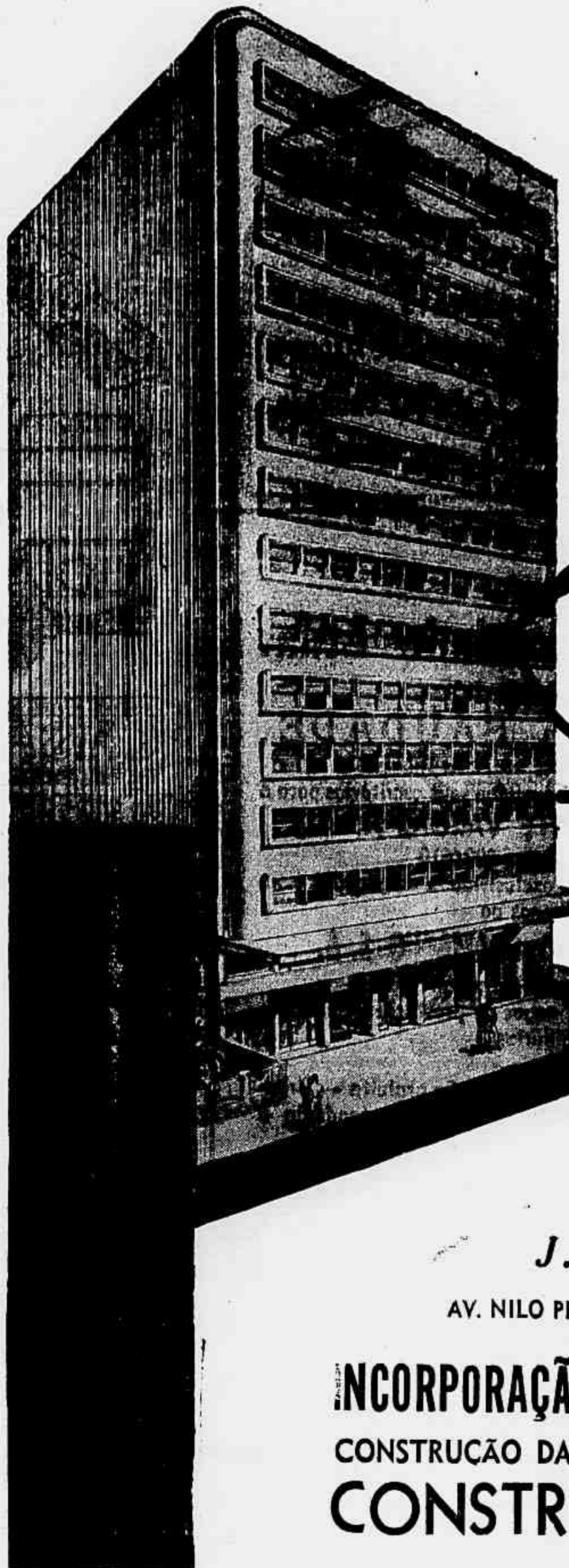
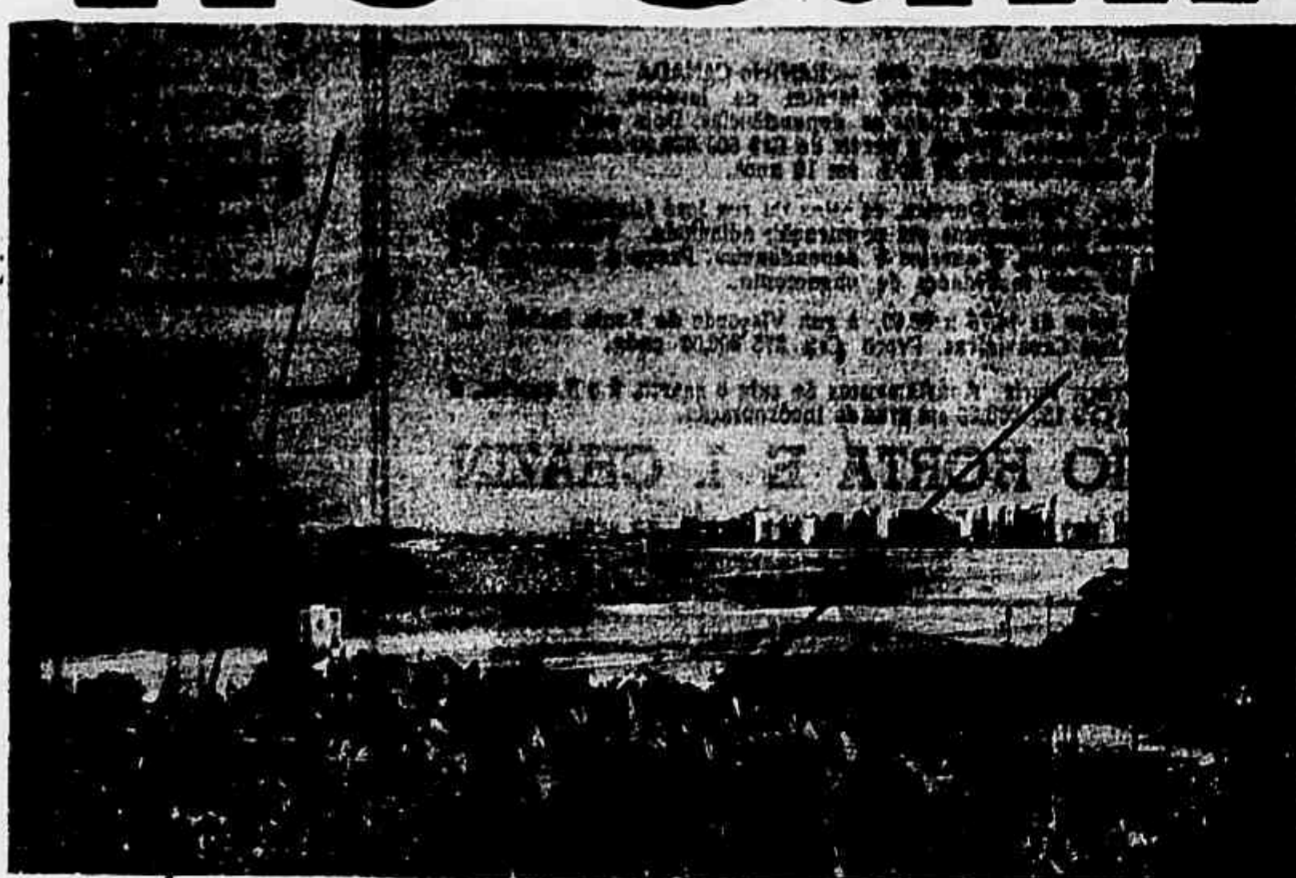

PRAÇA DO LIDO
RUA BELFORT ROXO 58-66

SITUAÇÃO PRIVILEGIADA
PANORAMA DESLUMBRANTE
TODOS DE FRENTE
UM SÓ PREÇO EM TODOS OS ANDARES

VENDAS COM:
J. M. SORAGGI

AV. NILO PEÇANHA 155 — S. 326 — TEL. 52-1842

INCORPORAÇÃO DE J. M. SORAGGI E REMO DE PAOLI
CONSTRUÇÃO DA
CONSTRUTORA REMO DE PAOLI

AV. NILO PEÇANHA 155 — SALA 514 — TEL. 32-9655



APARTAMENTO LEBLON

Um lindíssimo apartamento com 1 sala e 3 dormitórios, banheiro em côr, cozinha, varanda, quarto de empregada com banheiro. Vende-se motivo viagem. Preço de ocasião Cr\$ 430.000,00. Tratar Edifício "Darke", Av. 12 de Maio n. 23 - sala 409 — Telefone 42-8597. (82718) 91

ÁREAS INDUSTRIAIS
Rua Ricardo Machado, junto à Av. Brasil — Cale do Pôrto — 16.000m², todo ou em partes menores, de 2, 3 e 5.000m²; à Rua V. de Niterói em 28x100 mts.; Rua Silva Vale 30.000m²; à Rua Francisco Vals, esquina Rua Barbosa Rodrigues, 2.000m²; Av. Suburbana, 8.226 — 4.200m². Fácil pagamento. Visitem e venham aos escritórios H. Silva — Av. Rio Branco, 117 - sala 421 — Tel. 82-2846 — Edif. "Jornal do Comércio".

CASTELO
CASTELO — Av. Graça Aranha, esquina — Vende-se andar completo com 4 grupos de 3 e 4 salas, anti-sala e banh., desocupado — Área total 61m² por 2.500 contos, sendo 770 financiados e restante facilitado. Planta à rua Senador Dantas n. 35, sala 305 — Petróleo. (13121) 91

LOJA
Vende-se grande loja de 70 m², com apartamento ou depósito conjugado de 40 m², em edifício novo, bem situado, à rua Marquês de Abrantes nº 158-B. Preço Cr\$ 1.100.000,00. Rende 10% líquido. Está alugada com contrato, porém o futuro comprador poderá escolher a compra com ou sem contrato. Telefonar dias úteis para 25-5103 até às 12 horas e para 25-8616 depois das 18 horas e aos domingos durante o dia. (28385) 91

Tijuca - Trapicheiro

LOTE DE 12 x 35
Vende-se à Rua Henrique Fleiuss, ótimo terreno de 12x35, por Cr\$ 140.000,00, facilitando-se o pagamento. Informações no prédio n. 408 da mesma rua com o sr. Alencar. Tratar no escritório de Joaquim Santos Parente, Av. 13 de Maio, n. 37 — 1.º. (28551) 91

APARTAMENTOS DE LUXO

Vendo em Copacabana, Posto 6, apartamentos de luxo, construção de primeira ordem, com 4 quartos, 2 salas, dep. compl., 2 banheiros, 2 varandas. Cr\$ 1.300,00 com pequena facilidade. Outro com peças ligeiramente menores por Cr\$ 870.000, também com pequena facilidade. Atendo na segunda-feira da parte da manhã em 47-1102. (13289) 91

GRAJAU — Vendemos duas residências novas, ainda não habitadas, em local privilegiado, farta condução, 3 quartos, sala, copa, cozinha, banheiro hall, quarto e W. C. de creados, boa varanda, e ótima área, ver e tratar na rua Henrique Morize n.º 41. (28352) 91

ITAIPAVA

Vendo bela casa de campo, ainda não habitada, em centro de terreno. Contendo duas magníficas varandas. Ótima sala, dois bons quartos com armários embutidos, banheiro completo, copa, cozinha, quarto e W.C. de empregada. Excelente clima. Água de terra e luz. — Fica situada a um quilômetro da estação e da estrada União Indústria Preço 190 mil cruzeiros, sendo 50 mil cruzeiros em 15 anos. — Tratar das 14 às 16 horas com Avila Raposo na Rua Senador Dantas, 76, 10.º andar, Sala 1007. — Tel.: 52-0579.

CASAS

Vende-se oito casas e quatro apartamentos, com 3 bons quartos, entrada de serviço e demais comodidades, com quintal murado, à rua Aristides Calre junto ao Jardim do Meier. Trate-se — Rua José Bonifácio 55 — Todos os Santos — Telefone: 49-1413. Não se aceita intermediários. (14756) 91

TERRENO

Compra-se terreno na zona norte até ao Grajaú ou zona sul pagando à vista só se trata diretamente o proprietário. Tratar pelo telefone 49-735 com Sr. Lamas. (28527) 91

MIGUEL PEREIRA

Vende-se ótimo lote, situado no "bairro Plante Café", com 1.400 m² Longo financiamento da Caixa Econômica. Tratar com o proprietário — Telefone 26-4178. (13424) 91

CASA NA TIJUCA

Ampla e antiga, com todas comodidades. Terreno 13,50 de frente. Área para apartamentos. Jardim e entrada para automóvel. Entrega-se vazia. Preço 600 mil cruzeiros. Rua Adalberto Aranha, 6 — Fone 48-7301 e 22-2861. (14758) 91

APARTAMENTO DE LUXO x CASA
(ZONA SUL OU TIJUCA)
Troca-se por casa de construção moderna, confortável e com terreno e garagem, um apartamento na Avenida N. S. Copacabana, andar alto, lido da sombra, entre os Postos 5 e 6. Luxoso living com tapete Santo Helena e cortinas finíssimas. Iluminação indireta. Grande sala de jantar com lustre de cristal e cortinas, 4 quartos, sendo dois adaptados e com cortinas de luxo. Dois banheiros em côr, copa, dois quartos de empregadas e dependências. Garagem. Cartas nesta redução para o sr. STONE. Negócio direto com o proprietário. (27890) 91

ÁREA 15.000 m²
VENDO EM BRAZ DE PINA, próximo da Estação e a 300 metros do calçamento. Informações: Tel. 25-5857. Inclusive domingos com Abreu. (27365) 91

ÁREA AVENIDA BRASIL

Vendo área com 16.000m², c/ 150ms de frente para esta Avenida. Preço: 150.000 o metro quadrado. Escrit. RUFINO C. FERNANDES, Av. Rio Branco n. 173, 8.º, s/ 807. (13701) 92

APARTAMENTOS COMPRO

Compra alguns apartamentos de 1 e 4 quartos, 1 e 3 salas e demais dependências. Detalhes para Abreu, tel. 25-5857 — Inclusive domingos. (27366) 91

VENDEMOS:

FLAMENGO — Rua Paissandu nº 200 — Edifício das Acélias — Luxuoso apartamento ocupando toda a frente, com sala de jantar, grande living, jardim de inverno, biblioteca, 3 banheiros, 4 quartos, 2 quartos de empregadas, copa e cozinha, etc. Preço Cr\$ 1.500.000,00, facilitando-se o pagamento.

COPACABANA — Rua Barata Ribeiro, 536 — Grande apartamento em final de construção, um por andar, com living de 7,30 x 7,00, jardim de inverno, sala, 4 quartos com armários embutidos, ampla galeria, 3 banheiros, copa e cozinha, garagem com "box" e demais dependências. Área de 318,00 m². Preço Cr\$ 1.450.000,00, com facilidade de pagamento.

Av. N. S. de Copacabana, 445 — Edifício CANADÁ — Últimos apartamentos de sala e 3 quartos, jardim de inverno, copa-cozinha, quarto de empregada e todas as dependências. Dois por andar. Entrega em 8 meses. Preços a partir de Cr\$ 500.000,00 com 20% de entrada e financiamento de 50% em 10 anos.

LEBLON — Av. Delfim Moreira, esquina da rua José Linhares — Vendo os últimos apartamentos em construção adiantada, com sala de 20 metros quadrados, 3 quartos e dependências. Preço a partir de Cr\$ 430.000,00 com facilidades de pagamento.

ORAJÃO — 2 lotes de 14,75 x 80,00, à rua Visconde de Santa Isabel em frente à rua Canavieiras. Preço Cr\$ 375.000,00 cada.

GLÓRIA — Praça Paris. Apartamentos de sala e quarto, 2 e 3 quartos, a partir de Cr\$ 150.000,00 em grande incorporação.

CASSIO HORTA E I. CHAZIN

AV. RIO BRANCO, 117 — SALA 509 — TEL. 52-4533

APARTAMENTOS CONSTRUÍDOS

- 70 % DE FINANCIAMENTO, EM 15 ANOS
Estão a venda os últimos apartamentos do Edifício "GUAHYRA" sito a Rua SIQUEIRA CAMPOS, 60 — próx. a Praça SERZEDELO CORRÊA

- Apartamentos de frente e fundos (beneficiados) saleta, sala, 2 quartos, varanda, ampla cozinha, banheiro de azulejos em côr, dependências completas para empregados.
- Apenas 30 % de entrada, o restante em pagamentos mensais menores que o aluguel.
- OCUPADOS SEM CONTRATO
- Preços a partir de Cr\$ 300.000,00
- Visitas aos apartamentos diretamente ao edifício com o Porteiro, de 13 as 17 horas.

Vendas exclusivas de: **A. TRAVERS**

RUA MÉXICO, 74 — 3.º and. sala 309 — Tel. 22-5884

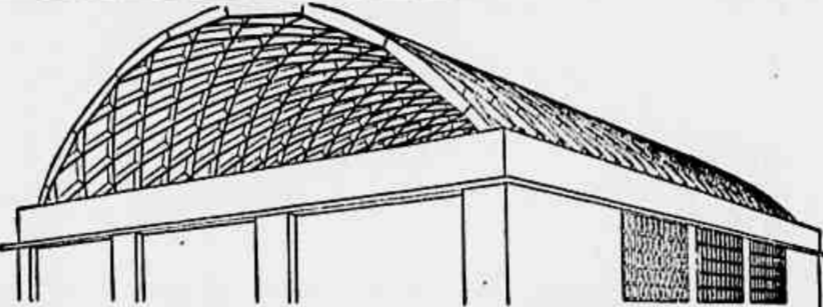

ESTRUTURAS EM CONCRETO

OBRAS INDUSTRIAIS

COBERTURAS PARA GALPÕES EM LAMELAS DE MADEIRA

Construtora **MEANDA, LOBÃO Limitada**

RUA MÉXICO 45 - 13.º ANDAR — TEL. 42-6560

A Imobiliária Saudade Ltda.

PROPRIETÁRIA DO

PARQUE DA SAUDADE

(Estação José Bulhões — Nova Iguassú)

Comunica aos seus clientes que mudou seus escritórios para a

AVENIDA PRESIDENTE VARGAS N.º 529

6.º andar — salas 609/610

assim como entregou a exclusividade das vendas de terrenos ao

BANCO HIPOTECÁRIO GRAMACHO S. A.

Avenida Presidente Vargas n.º 529

onde, também, devem ser pagas as prestações mensais imobiliárias.

Lotes a vista e a longo prazo — Condução gratuita — Urbanização moderna — Os corretores do Banco atenderão a qualquer chamado pelos telefones

52-2000 52-2009
52-2008 23-4534
(Ramais 5 e 10)

EDIFÍCIO "MANDACARÚ"

RUA HILARIO DE GOUVEIA, 103 — COPACABANA

(ÚLTIMOS APARTAMENTOS DISPONÍVEIS)

UM POR ANDAR

LADO DA SOMBRA

(OBRA INICIADA)

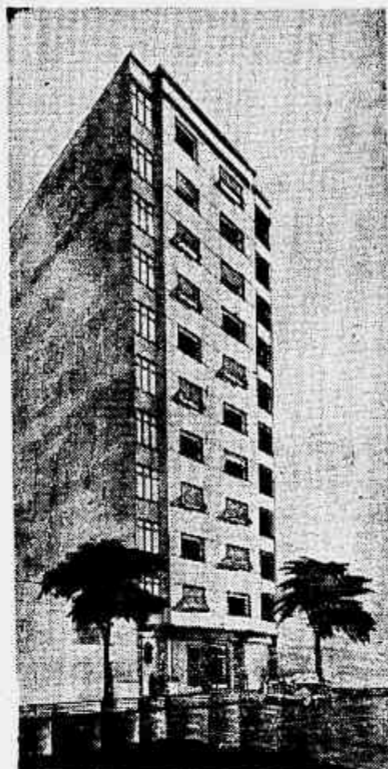

VENDEM-SE com play-ground, 3 ótimos quartos, 2 banheiros sociais, living, sala de jantar, sala de almoço, jardim de inverno, ampla varanda e dependências.

PREÇOS de Cr\$ 690.000,00 até Cr\$ 775.000,00.

PAGAMENTO DURANTE A CONSTRUÇÃO

Construção de

H. C. CORDEIRO GUERRA

VENDAS E DEMAIS DETALHES:

CORDEIRO GUERRA & CIA. LTDA.

AVENIDA RIO BRANCO, 173 — 14.º ANDAR

FONES: 42-2407 e 52-0119

Edifício ORÓS - COPACABANA

ESQUINA DAS RUAS DÉCIO VILARES E MARONES DE GUSMÃO, EM FRENTE À PRAÇA EDMUNDO BITTENCOURT

VENDEM-SE OS ÚLTIMOS APARTAMENTOS, PARA ENTREGA DENTRO DE POUCOS DIAS, PRÓPRIOS PARA RENDA OU MORADIA DE PEQUENA FAMÍLIA. LOCAL PITORESCO E EXCLUSIVAMENTE RESIDENCIAL. CONSTRUÇÃO DE PRIMEIRA ORDEM. PISO ACABAMENTO. GRANDE FACILIDADE DE PAGAMENTO COM PARTE FINANCIADA A LONGO PRAZO. PARA MAIORES DETALHES, PROCURAR DE 8 AS 11 HORAS, NO LOCAL, E DE 14 AS 18 HORAS, NO ESCRITÓRIO DO

VENDEDOR EXCLUSIVO: **MURILLO ALENCAR**
RUA MÉXICO, 31 - GRUPO DE SALAS 801 - FONE 42-1786

Tubos de Concreto



ARMADO, VIBRADO OU CENTRIFUGADO

para todos os fins!

Diâmetro de 10 a 120 cms.

Fabricados de acordo com as normas brasileiras.

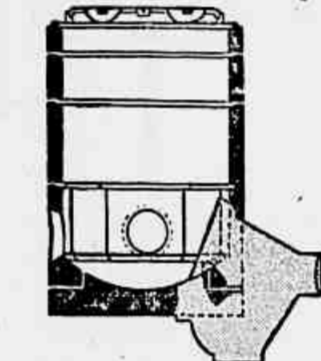
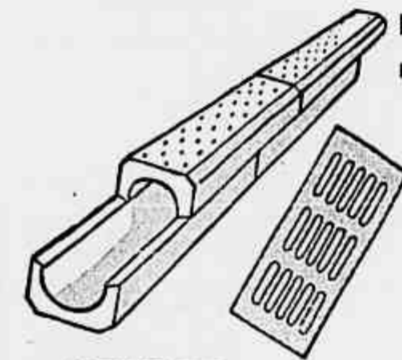

E MAIS:

DRENOS, tipo "calha" e tubular; RALOS, comum e tipo "City"; CAIXAS DE GORDURA, de INSPEÇÃO, de VISITA e de AREIA.

CONSULTEM NOSSA SEÇÃO TÉCNICA

COMPANHIA BRASILEIRA DE PRODUTOS EM CIMENTO ARMADO
CASA SANO

Escrit. vendas: Rua Miguel Couto, 40, Cr. Postal 1924 Endereço Tel. "SANOS" — Tels. 23-3931 - 23-4838 - 23-1662

DIRETAMENTE AO CONSUMIDOR, SEM DISTRIBUIDOR OU INTERMEDIÁRIO



Sr. Proprietário

Já vendeu seu imóvel?

Atenção!

Se ainda não vendeu, utilize os nossos serviços. Possuímos numerosos clientes cadastrados para aquisição de imóveis. V. S. nada gastará em anúncios, pois toda propaganda corre por nossa conta

Também gratuitamente lhe oferecemos os préstimos das nossas seções técnica, para avaliação de seu imóvel, e jurídica, para tratar de qualquer documentos, escrituras inclusi ve.

Economize tempo e dinheiro visitando-nos ou solicitando pelo telefone a presença do nosso representante em seu escritório ou residência.

IMOBILIÁRIA BANDEIRANTE S. A.
AV. RIO BRANCO, 257-11º PAVIMENTO - TEL. 52-0146

AREA PARA LOTEAR

Organização, com grande número de corretores, compra, taxa sociedade ou encargo de vendas terrenos, próximos ao Distrito Federal. Tratar na "ORGANIZAÇÃO VASCONCELOS" — Compra e venda de imóveis e casas comerciais. Administração de bens Hipotecas por conta de clientes, Av. Rio Branco, 106-108, 12.º andar, sala 1.204 e 1.206. Tels. 32-8161 e 32-8861. (14842) 91

AVENIDA BRASIL -- ZONA INDUSTRIAL

Terreno de 21 x 24 (504 m²)

Cr\$ 250.000,00

A menos de Cr\$ 500,00 por m²

Vendo à rua Sete de Março, lado ímpar, a 5030 mts da esquina da rua 29 de Junho, lado ímpar, magnífico terreno de 21x24 (504 m²), pronto para receber construção. Indicado para fábrica ou galpão. Preço Cr\$ 250.000,00. Facilite o pagamento. TRATAR com MANOEL DE SOUSA SANTOS, Miguel Couto 51, 1.º. (27313) 81



Edifício CANADÁ

AV. COPACABANA, 445-449

2

Apartamentos de frente por pavimento.

Entrega em Dezembro do corrente ano.

Neste magnífico edifício, em construção bastante adiantada, vendemos confortáveis apartamentos, todos de frente, com saleta, sala, 3 quartos, quarto de empregada e demais dependências.

PREÇO DE Cr\$ 510.000,00 a Cr\$ 575.000,00 COM FINANCIAMENTO DE Cr\$ 250.000,00 EM 10 ANOS

Vendas exclusivas com

PAULO PESTANA DE AGUIAR

Av. Almirante Barroso, 91 - Salas 414/416 - Tel. 42-6297

NO

LEBLON

Um maravilhoso local para V. S. adquirir o seu apartamento. AV. GENERAL SAN MARTIN, n.º 986 (ANTIGA Rua Campos de Carvalho)

Apartamentos com: Espaço hall de entrada, sala com varanda envidraçada, 2 ótimos quartos, banheiro, cozinha, área de serviço e tanque, dependências de empregada.

2 apartamentos por andar, todos de frente.

Edifício de 4 pavimentos e em rua exclusivamente residencial.

Rua sem tráfego de bonde ou ônibus. A poucos passos da praia.

Entrega em Janeiro de 1952.

VEJA O LOCAL PRIVILEGIADO E RESERVE EM TEMPO O SEU APARTAMENTO

PREÇOS A PARTIR DE Cr\$ 380.000,00

com parte financiada.

INFORMAÇÕES E VENDAS COM A **MUNDIAL IMOBILIÁRIA**

Rua Rodrigo Silva, 18. — 9.º and. — S/906 — Tel. 32-6775

APARTAMENTOS PEQUENOS

COMPRO

Compro para renda, em Copacabana, 1 ou 2 apartamentos de 1 sala, quarto, banheiro e cozinha. PREÇOS. — Podem estar aluguados desde que estejam dando boa renda. — Pagamento à vista, não há questão de financiamento. — Ofertas para Sr. Paulo — tel.: 32-6312. (02830) 81

Gloria - Grande edifício em incorporação

(Local onde existiu o Hotel Guanabara) Rua Augusto Severo (3 frentes) Incorporação da C.I.I.C. (Cia de Importações Industrial e Construtora)

- — A 5 minutos a pé da Cinelândia
- — Apartamentos residenciais, de vários tipos
- — Sala e dormitório e dependências
- — Modernos apartamentos Semi- "DUPLEX" ÚNICOS NO RIO
- — Outros tipos: sala e 2 dormitórios e sala e 3 dormitórios
- — Todos com inst. completas para empregados
- — Financiamento em 15 anos T. Price
- — Início imediato das obras
- — Valorização garantida

PREÇOS A PARTIR DE Cr\$ - 140.000,00

Plantas, informações e vendas, com o Corretor autorizado :

A. TRAVERS

RUA MEXICO, 74 - S/309 — Tel.: 22-5884

NOVA IGUAÇU

Empresa imobiliária, possuidora de extensas áreas já loteadas, aceita ofertas para chefes de vendas naquela localidade. Comprovação de capacidade profissional especializada, além de informações pessoais: Rio Publicidade Ltda., Av. 13 de maio, 23, 20.º andar. (32925)

CAIS DO PORTO

Vendemos um armazém de 1.100 m2, entregue vazio. Tratar com a Imobiliária Standard Ltda. — Rua Rodrigo Silva, 18 - 7.º - sala 704. Tel. 32-7952. (13750) 9

ED. CAPARAÓ

Na Praia de Botafogo, andar alto, de grande luxo vendemos apartamento com 450 m2 área útil. Próprio para embaixada ou família de alto tratamento. Tratar pessoalmente na: PRINCE CORRETORA IMOBILIARIA S/A. Rua da Assembléia, 104 — 3.º S/ 311/12 (13788) 91

CAXIAS

Empresa imobiliária, possuidora de extensas áreas já loteadas, aceita ofertas para chefes de vendas naquela localidade. Comprovação de capacidade profissional especializada, além de informações pessoais: Rio Publicidade Ltda., Av. 13 de maio, 23, 20.º andar. (32924) 91

APARTAMENTOS PRAIA DO FLAMENGO

Vende-se em incorporação luxuosa apartamentos construído do Lar Fluminense, com sala dupla e dois quartos ou sala e três quartos, a partir de Cr\$ 250.000,00 com 15 anos de financiamento em 15 anos. Tratar com E. R. Assunção & Cia. Ltda., à Rua México n. 41, sala 1008. (14825) 91

INCORPORAÇÃO A RUA GUSTAVO SAMPAIO, 98/108 — LEME

EDIFÍCIO JERIBÁ

Apartamento de 3 salas, 3 quartos, jardim de inverno e demais dependências. Construção e incorporação da Cia. Construtora Régis Agostini. Informações sem compromisso, nos escritórios da "Cotico" — Cia. Técnica de Indústria e Comércio, à Avenida Churchill n. 94 - 6.º andar — Tel. 32-4100. (23336) 91

Para indústria pesada

Vendo, para pronta entrega, no melhor local da zona industrial de São Cristóvão, junto à Av. Brasil e próximo do Canal do Pórtico terreno de 9.100 metros quadrados, com edificações fabris, amplas, modernas e sólidas construídas — Galpões com 900, 600, 200, 230 e 100 metros quadrados e c/ "pé direito" de 15 e 12, pilares reforçados e livras de colunas — Almotarifados, escritórios, restaurante e água — luz — gás — força e telefones (12) instalados e ligados. Grandes portões e pátio interno para acesso e manobra de veículos de carga. Ruas adjacentes bem pavimentadas e livres de tráfego intenso e não sujeitas a inundações. Rua de Alfrêdo, 146 - 1.º, de 9 às 12, com Armando Ebratco. (22831) 91

ESCRITÓRIO WALDEMAR MESQUITA

RIO DE JANEIRO (SEDE PRÓPRIA) AV. 13 DE MAIO, 73 - 3.º ANDAR SALAS 150/1 - TEL. 22-5621 EDIFÍCIO DARKE

APARTAMENTOS COM 10% DE ENTRADA

RUA BARATA RIBEIRO, 344 — COPACABANA

Vendemos ótimos apartamentos com uma peça, banheiro e kitchenet, em prédio de sólida construção e muito bem localizado. De Cr\$ 180.000,00 a Cr\$ 250.000,00 com 10% de entrada e o saldo em 10 anos. Visitas hoje das 14 às 18 horas. Corretor no local, 2.ª feira das 9 às 16 horas, para atender os interessados. Escrit. Waldemar Mesquita.

APARTAMENTOS COPACABANA EDIFÍCIO MARINGÁ

Vendemos 2 ótimos apartamentos, em terreno de construção, sendo 1 de frente e outro de fundo, contendo cada 3 amplos dormitórios, banheiro completo, sala de jantar, área com tanque e quarto de empregada. Cr\$ 520.000,00 e Cr\$ 460.000,00 com facilidade de pagamento. Escritório Waldemar Mesquita.

COPACABANA POSTO 6

Vendemos, para entrega imediata, magnífico apartamento de frente, contendo 2 dormitórios, sendo 1 duplo, fino banheiro, sala de jantar, cozinha, sala de jantar, jardim de inverno, área com tanque, quarto e WC para empregada e garagem. Cr\$ 720.000,00. Facilidades de Cr\$ 250.000,00 em 20 anos. Escrit. Waldemar Mesquita.

COPACABANA Apartamento à Rua Gomes Carneiro

Vendemos finíssimo apartamento de frente, ainda não habitado, em prédio de construção recente, contendo 3 dormitórios, banheiro social, cozinha, sala de jantar, jardim de inverno, área com tanque, quarto e WC para empregada e garagem. Cr\$ 720.000,00. Facilidades de Cr\$ 250.000,00 em 20 anos. Escrit. Waldemar Mesquita.

COPACABANA Av. Atlântica — Posto 4

Vendemos, para entrega imediata, ótimo apartamento em prédio de construção recente, com 3 amplos dormitórios, banheiro social, sala de jantar, grande hall de entrada, cozinha, quarto para empregada e área com tanque. Cr\$ 450.000,00. Alguém facilidade no pagamento. Escrit. Waldemar Mesquita.

GRAJAU Apartamento para pequena família

Vendemos, no melhor ponto desse bairro, ótimo apartamento térreo, para pequena família, contendo 2 amplos dormitórios, banheiro completo, hall de entrada, cozinha, quarto para empregada com WC e pequena área com tanque. Entregamos em 60 dias. Cr\$ 300.000,00 com pequena facilidade. Escrit. Waldemar Mesquita.

CATETE RUA GAGO COUTINHO

No Edifício Mirandela, vendemos ótimo apartamento em terreno de construção recente, contendo 3 amplos dormitórios, banheiro completo, sala de jantar, área com tanque e grande terraço. Apartamento de frente. Cr\$ 350.000,00. Facilidades de pagamento. Escritório Waldemar Mesquita.

COPACABANA APARTAMENTO NOVO E VAGO

A Rua Gomes Carneiro, vendemos finíssimo apartamento de frente, ainda não habitado, em prédio de construção recente, contendo 3 amplos dormitórios, banheiro social completo, sala de jantar, jardim de inverno, cozinha, quarto para empregada com banheiro. Entrada para a praia de Copacabana. Cr\$ 720.000,00. Facilidades de Cr\$ 250.000,00 em 20 anos, juros 8% ao ano.

COMPRA, VENDA E ADMINISTRAÇÃO DE IMOVEIS, HIPOTECAS, NEGÓCIOS COMERCIAIS E INDUSTRIAIS (52465) 91

Apartamentos-Entrada 20%

Financiamento do "Lar Brasileiro" em 18 anos, contendo 2 quartos, sala, varanda, terraço, cozinha, dep. empregada, edifício de 3 pavimentos com 17 apartamentos em início de construção, à Rua Conde de Bonfim, próx. à Rua dos Azeites. Preço a partir de Cr\$ 280.000,00. Entrega em novembro, com parte do preço pago durante a construção. "ORGANIZAÇÃO VASCONCELOS", Av. Rio Branco n. 105-108, 12.º andar, salas 1204 e 1206, tel. 32-8161 e 32-8301. (14843) 91

Apartamentos-Copacabana

Vendemos no EDIFÍCIO CIRÚ, sito à Rua Toncleros, 89/91, ótimos apartamentos em construção adiantada, com sala, 3 quartos, armários embutidos, quarto de empregada e dependências. Preço a partir de Cr\$ 540.000,00, com financiamento do BANCO DELAMARE S. A., de 50% em 10 anos, juros de 10% pela Tab. Price. Informações e vendas exclusivas!

IMOBILIÁRIA DELAMARE S. A.

Av. Presidente Vargas, 446 - loja - Tel. 43-1155 e 43-1139 - ramal, 18



JARDIM BALNEÁRIO MARELEIRE PIRATININGA

LOTES EM PRESTAÇÕES DE CR\$ 150,00

Av. Rio Branco, 99 - 12.º and. - Tel. 43-7601

LOJAS NO CENTRO COMERCIAL Braz de Pina — Penha Circular

BRAZ DE PINA — PENHA CIRCULAR

Vendem-se ótimas lojas, acabadas de construir à Estrada Braz de Pina, com grande comércio local, facilidade de pagamento. Tabela Price.

Tratar no local à Estrada Braz de Pina, 425 — Agência do Banco Delamare ou na Imobiliária Delamare S/A, à Avenida Presidente Vargas, 446. (32416) 91

EDIFÍCIO ACAPULCO

POSTO 2 - COPACABANA Rua Ministro Viveiros de Castro n. 62

Em construção muito adiantada, vendem-se os últimos apartamentos de sala, dois quartos, varanda, banheiro, cozinha, quarto de empregada com W.C. e terraço de serviço com tanque.

CR\$ 300.000,00 e CR\$ 295.000,00

Financiamento do Banco Hipotecário Lar Brasileiro S. A.

SANTOS VAHLIS

Rua da Assembléia, 104 - 4.º andar

LOJA

Vende pequena loja e apartamento no LIDO. Juvenete Barreto. Tel. 22-7226 (13789) 91

Terreno ou casa - Copacabana - Comprado até 2.000.000,00 - 27-3525.

91

BOA OPORTUNIDADE EM PETROPOLIS

Terreno em Valparaíso, bairro mais procurado pelo seu clima europeu, em nova avenida já pavimentada. Panorama bellissimo. Procurar Waldemar B. de Barros, na Avenida 15 de Novembro 282, sobrado Petrópolis (19249) 91

GALPÕES

EM ESTRUTURA METÁLICA VÁRIOS LARGOS SEM COLUNAS A CR\$ 550,00 O M. Q.

CONSTRUÇÕES

EM CONCRETO ARMADO CÁLCULOS ECONÔMICOS Sob. Resp. do Eng. SYLVIO BUNDA ESPECIALIZADO NOS E.E. U.U. EXECUTA A EMPREZA "TECOMAT"

AV. PRES. VARGAS, 446, sala 1008 TEL. 43-937

APARTAMENTOS A VENDA

Rua do Riachuelo, 133

Acham-se à venda, no Edifício Rio de Janeiro, apartamentos e lojas, a partir de Cr\$ 255.000,00 (duzentos e sessenta e cinco mil cruzeiros), com financiamento a longo prazo. - Informações com Sérgio Dutra, na Cia. de Imóveis do Rio de Janeiro, - Av. Almirante Balthazar, 91, 12.º, Salas B, 1201 a 1206. (2813) 91



AQUELLA protege as paredes impermeabilizando-as!

Fácil de preparar e aplicar, AQUELLA protege as paredes de humidade, sem rapidamente e tem um ótimo acabamento. Nas superfícies externas, estruturas de concreto, alvenarias ou estuques, uma simples demão de AQUELLA impede a penetração de água e de humidade, protege as paredes e assegura impermeabilização duradoura. Experimente pintar com AQUELLA!

Impermeabilizante mineral (produto de International Aquella Products, Inc. Nova York, E. U. A.)

AQUELLA VEM EM LATAS DE 1 GALÃO NAS CORES BRANCA, VERDE, CINZA E CINZA

AQUELLA S. A. - Importação e Comércio

Av. Rio Branco, 26A-15.º - Tel. 43-2607 - Rio de Janeiro

REVENDEDORES:

- ABEL DE BARROS & CIA. - RUA BUENOS AIRES, 238
- FERRAGENS LIMA LTDA. - RUA BUENOS AIRES, 151
- P. RAMOS & CIA. - RUA BUENOS AIRES, 178
- PAREDES & CIA. - RUA BUENOS AIRES, 178
- TINTAS FINAS, LTDA. - RUA BUENOS AIRES, 771
- MESSEIA S. A. - RUA DO PASSEIO, 41/59

Residência - Jardins Gávea

Vendo ótima residência próxima ao Gávea Golf Club em centro de grande jardim. Facilita-se o pagamento. Preço - Cr\$ 2.300.000,00 - Informações pelo telefone 52-1733. (28394) 91

Terreno muito bem localizado

Vendo à Rua 24 de Maio, ótima área com 20x60. Entrega-se desocupado. Diretamente com o proprietário. Interessado favor deixar carta nesta redação sob n. 256 para ser procurado. (22767) 91

APARTAMENTOS NO LEBLON

Rua General SAN MARTIN 350

- SITUADOS a poucos metros da PRAIA, e em RUA RESIDENCIAL !
- Construção ESMERADA. Prontos em FEVEREIRO próximo.
- SÔMENTE 2 apartamentos por ANDAR, um de FRENTE outro de fundos.
- Preços: a partir de Cr\$ 500.000,00.

ANDAR TIPO: Varanda, 3 quartos com armários embutidos, SALA, Jardim de Inverno, Banheiro c/BOX, cozinha, quarto e banheiro de empregada!

Incorporação e Propriedade da "Comercial Construtora e Imobiliária COCI S. A."

VENDAS exclusivas de CARVALHO ROCHA

Telef. 27-6160 e 37-7108

BAIRRO DO ANIL FREGUEZIA

Estrada de Jacarepaguá (Antiga Estrada da Tijuca) Condução de ônibus á porta CALÇAMENTO JÁ INICIADO



EMPRESA CONSTRUTORA LARANJEIRAS S.A.

Financiamos Construções de Casas neste Bairro

Informações

RUA SÃO JOSÉ, 50 10.º andar Salas 1001 a 1004

Telefone 52-0134

Inscrito sob n.º 205 no 9.º Of. do Reg. Geral de Imóveis (Dec. Lei 58)

CASAS NOVAS - Entrada CR\$ 11.700,00

Vendem-se entrega imediata, financiadas pela Caixa Econômica, em prestações mensais de Cr\$ 764,30 estilo "bungalow", isoladas, em cimento armado, teto de lage, taquedadas, com 2 quartos, sala, cozinha, banheiro e varanda social. Preço a partir de Cr\$ 88.000,00. Para funcionários públicos, entrada Cr\$ 2.500,00 "ORGANIZAÇÃO VASCONCELOS": Compra e venda de imóveis e casas comerciais. Administração de bens. Hipotecas por conta de clientes. Av. Rio Branco, 108/108. 12º and. Salas 1204 e 1206. Fones: 32-8461 e 32-8881.

ITAIPAVA - PETRÓPOLIS

Terrenos de 500 a 2.000 m2 a partir de Cr\$ 30.000,00 - 20% de entrada e o restante em 60 meses, sem juros, com água encanada, luz e telefone; piscina para adultos e crianças; campo de volley e tênis, parque infantil e muitos outros atrativos; muito conforto e simplicidade. Plantas, fotografias e informações em seu escritório ou residência. Tels. 38-5564 e 22-6978, com Haroldo Machado - Av. Rio Branco, 116 - 14.º s. 1407. (9180) 91

Atenção Gauchos

Vendemos ou permutamos por imóveis nesta Capital, maravilhosa vivenda assobradada em PEDRA REDONDA - PORTO ALEGRE, com grande living, 3 quartos, copa, cozinha, despensa, varandas, galpões, churrasqueiras, garagem para 2 automóveis, TOTALMENTE MOBILIADA, com água quente e fria, em centro de grande terreno com 5.000 m2 de parque, com frente de 55 metros para o Rio Guayba e fundos para a estrada cimentada, a 8 minutos do centro da cidade. Rua do México 74 s/ 504-505. (13659) 91

JACAREPAGUÁ

Vende-se (Freguesia - Estrada Grajaú-Jacarepaguá) - Magnífica oportunidade - Sítio com aproximadamente 18.000 m2 - Arborizado - Benfeitorias - Situação privilegiada - Água abundante - Casa - Cocheiras, etc. Ver e tratar no local. Negócio direto, sem intermediários. ESTRADA PAU FERRO nº 417. (13563) 91

LOJA - COPACABANA

PROXIMA CINEMA METRO Av. Copacabana, 685-A - Base Cr\$ 2.000.000,00. Vendo, loja e sobre-loja, área total 290m2. Alugados sem contrato. Negócio direto proprietário. Tel. 37-7482. (27106) 91

Corretores de Imóveis

Importante Companhia admite corretores experientados, para venda de um grande loteamento no subúrbio da Central. Exigim-se referências. Tratar das 8 às 11 horas, com o sr. Nelson, pelo telefone 32-3985. (37284) 91

TERRENOS x APARTAMENTOS

Permutam-se terrenos na Parada de Lucas, zona bastante valorizada e de grande futuro, próprios para indústrias ou construções residenciais, por dois apartamentos que estão situados entre o Flamengo, Catefe, Laranjeiras ou Praia de Botafogo e que tenham 2 salas, 4 quartos, garagem e mais dependências, até 860 mil cruzeiros cada um. Propostas e informações para a Av. Graça Aranha, 19 - grupo 502 - sala 1 - Telefones 42-4246 e 42-0403. (34662) 91

PALACETE -- TIJUCA

TIPO COLONIAL

Proprietário que se retira do País vende urgente lindo palacete construído para uso próprio, em acabamento, junto à Praça Saenz Pena constando de 4 quartos, 2 salas, 2 varandas e demais pertences, tudo bem amplo e espaçoso. Centro de terreno. Ver à Rua Ennes de Souza, nº 46, e tratar com o proprietário, à Rua Armando Sales de Oliveira, nº 14, telefone: 43-7606 - Loja - Centro. (13582) 91

Area para lotear

Vendemos magnífica área, plana, com cerca de 500.000 m2 a 700 metros da Estação de ACARI, com água e luz, em estrada asfaltada e de grande movimento, circundada por 1.200 casas construídas pelo IAPC e blocos de apartamentos do IAPI. Plantas e detalhes à Rua do México, 74 s/ 504-505. (13660) 91

TERRENOS BROOKLIM PAULISTA

E ZONA DE SANTO AMARO

SÃO PAULO

Compramos terrenos nessas zonas p/ nossos clientes, pagamos a dinheiro, negócios rápidos, dirigindo-se à IMOBILIÁRIA TIO NEIRA LTDA. Praça João Mendes 134, 2.º. fone. 33-4412 - SÃO PAULO.

Palácio Estrada da Gávea

Uma mais linda residência neste bairro. Construção 1945 super-luxo moderna. Com 3 salões e 4 dormitórios, 2 banheiros em mármore, jardim de inverno em mármore. Terreno 2.800m2, 40m de frente e 50 de fundo, garagem para dois carros, jardim feito lindíssimo. Vende-se por preço de ocasião Cr\$ 2.300.000,00. Entrega-se imediato. Tratar pelo telefone 46-1195. (25213) 91

LEBLON

RUA CUPERTINO DURÃO, 132

VENDEMOS, próximo à praia, em edifício para entrega em novembro próximo, os últimos apartamentos de sala, quarto, cozinha e banheiro. Preços a partir de Cr\$ 200.000,00, com parte financiada em 10 anos. Ver no local e tratar na

CONSTRUTORA BARCELLOS LTDA. Rua 1.º de Março, nº 99, 1.º - Tel. 43-3328

LOJAS E APARTAMENTOS EM PLENO CENTRO DA CIDADE

Vendem-se lojas, sobrelajes e pequenos apartamentos, próprios para escritórios, escritórios ou residências, no melhor ponto da cidade, à Rua da Quitanda (parte alargada para 20 metros), entre as Ruas Sete de Setembro e Assembleia, situados no futuro edifício Santo Angelo. Início imediato de construção. Financiamento de 50% e grande facilidade de pagamento durante a construção (sem juros). Tratar na CIA. TÉCNICA INDUSTRIA E COMERCIO (Cotico), à Avenida Churchill, 94 - 6.º andar - Tel.: 42-4199. Construção e Incorporação da Cia. Construtora REGIS AGOSTINI. (27335) 91

RENDAS

Vendo, no Bairro Braz - Luz - Ilas Vasconcelos - Lojas e ótimos aptos. novos - Renda anual de Cr\$ 12.000,00, por Cr\$ 1.500,00 - Edifício novo à Rua Flack, n. 85 - Riachuelo - Renda anual de Cr\$ 12.000,00 por Cr\$ 1.200,00 - Apartamentos à Rua Hermenegarda - Méier - Renda anual de Cr\$ 8.000,00 por Cr\$ 600,00 - 2 lojas e residências com terreno para construir à Rua Clarimundo de Melo, n. 113 - Encantado. Renda de Cr\$ 32.000,00 por Cr\$ 180.000,00. Todos os negócios facilitados. Mais detalhes procurem R. Silva - Av. Rio Branco n. 117 - s/121 - Telefone 52-3840 - Edifício "Jornal do Comércio". (27186) 91

Compro Apartamento

Preço de um apartamento com 1 sala e 1 ou 2 quartos com dependências de empregados, para pronta entrega ou dentro de 60 dias no máximo. Negócio direto sem intermediário. Telefonar no segundo-feira, para 42-4182. (13611) 91

SENHORES INDUSTRIAIS

Vende-se na zona Industrial, próximo da Avenida Brasil, um grande armazém em primeira locação, pronto para qualquer indústria, ótimo para uma fábrica de bebidas, com 800 metros quadrados, com escritório, laboratório e mais dependências, local com força da Ligth e habite-se da saúde pública. Trata-se pessoalmente à Rua do Senado, 227, 1.º andar, com o Sr. Jesus, fone 52-4569. (28576) 91

EDIFÍCIO "PRESIDENTE"

Vende-se confortáveis apartamentos à Praça Eugênio Jardim (Copacabana), com 2 salas, 3 quartos e demais dependências. Preços a partir de Cr\$ 450.000,00. Informações com Perdigão & Diegues Ltda. Rua do Carmo, 71 - 3.º andar - sala 307. (13624) 91

TERRENO

(ESTAÇÃO DO ENCANTADO)

VENDEMOS 2 LOTES A RUA DOIS DE FEVEREIRO, JUNTO AO Nº 21.

Tratar na IMOBILIÁRIA JIQUITI

Av. Graça Aranha 206 - salas 312, 313

TEL. 22-5376 (33473) 91

JACAREPAGUÁ

Adquirir o seu lote residencial, ou sua chácara de recreio, ou ainda, o seu sítio de trabalho e criação, no bairro mais saudável e de maior progresso no momento, a 30 minutos do centro desta grande cidade e servido de todos os meios de comunicação. Vendas a prazo e pontas imediatas. As melhores garantias para o melhor emprego de capital. - Visitas ao local sem compromisso - Banco de Crédito Territorial S/A - Rua do Carmo, 62 - Fone: 52-5377 (26816) 91

CASAS VAZIAS MADUREIRA

Vendemos prontas, novas e entrega imediata. Ver à Rua Domingos Lopes, 369. Tratar com o proprietário, à Avenida Graça Aranha, 206 - S/312. - TEL.: 22-5376. (33472) 91

CINCO LAGOS

Vendo neste aprazível local de veraneio, a 2 horas do Rio, linda e confortável casa de campo; situada em terreno de 10.861 m2, com água da nascente própria; galinheiros, fruteiras, jardim, garagem, 2 quartos, 2 salas, banheiro completo, armários embutidos, 2 lareiras, teto de lage e toda taquedada. Casa de colono de alvenaria, muitas outras benfeitorias. Preço Cr\$ 140.000,00, facilitase o pagamento. Tratar com Machado. Tel. 38-5564. (9179) 91

COPACABANA

Vendo à Rua Siqueira Campos nº 113 - casas de vila de 2 pavimentos, com 3 quartos, 2 salas, copa, cozinha e banheiro completo, entrada de serviço e área. Preço Cr\$ 335.000,00 com um sinal de Cr\$ 135.000,00 e o saldo em prestações mensais de Cr\$ 6.360,00. Ver no local das 14 às 16 horas e tratar com MILTON ROCHA à Avenida Nilo Peçanha nº 26, 7.º and. Sala 701 - Telefone 42-9506. (33481) 91

Compre agora o seu apartamento

no EDIFÍCIO * Boulevard

RUA TORRES HOMEM Nº 1.093 NO MELHOR PONTO DE VILA IZABEL!

A uma quadra da Pça. Barão de Drumond (antiga Pça. 7)

FINAL DE CONSTRUÇÃO - ENTREGA EM DEZEMBRO DE 1951

Edifício de 4 pavimentos. Apartamentos de fino acabamento - Tipo : Sala, dois quartos, banheiro completo, cozinha, quarto e W.C. de empregada e demais dependências

PREÇOS A PARTIR DE:

Cr\$ 245.000,00

- 1) - Sinal de 10% com escritura imediata
- 2) - 10% divididos em 12 prestações vencíveis mensal e seguidamente a partir do sinal
- 3) - 20% na entrega das chaves
- 4) - 60% financiados em 10 anos pela Tabela Price com juros de 10% ao ano

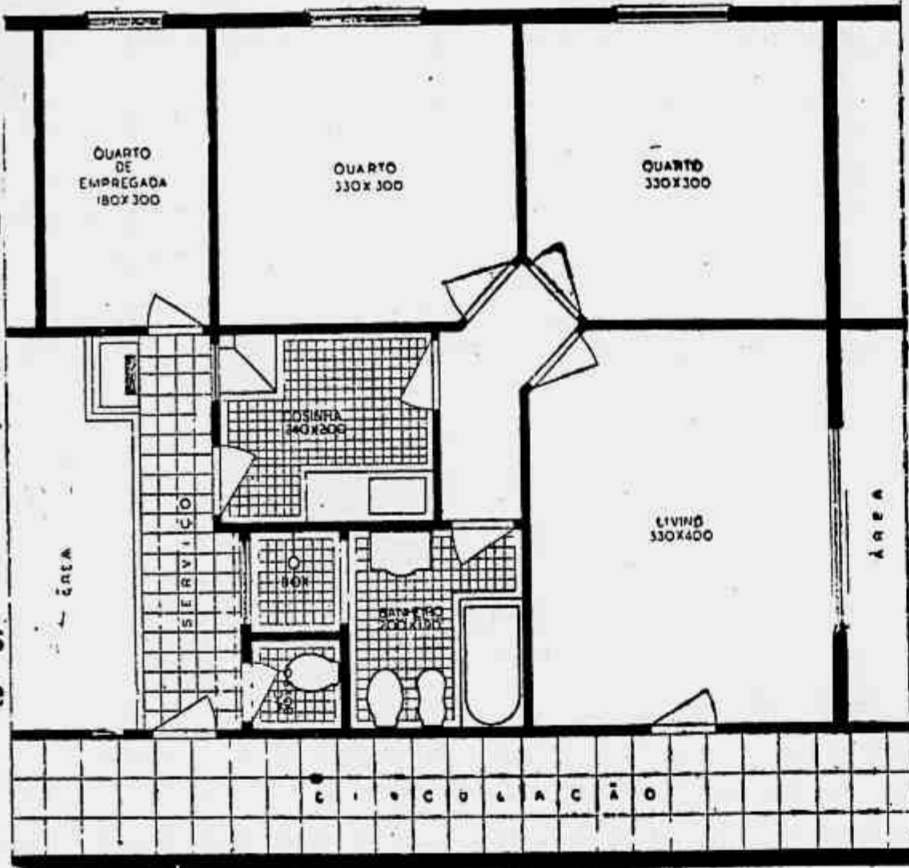

Vendas exclusivamente na

GBI

CORRETORA BRASILEIRA DE IMÓVEIS LTDA.

Av. Rio Branco, 173-12.º andar - tel. 52-0888 - (Rede Interna) em frente à Galeria Cruzeiro

Terrenos em Araruama

BAIRRO NOSSA SENHORA DAS GRAÇAS Próximo da Praia e do Park Hotel. Ótimos terrenos para MORADIA E GRANJAS. LOTES DESDE DEZ MIL CRUZEIROS Área desde 400 a 14.000 metros quadrados. Entrada e combinar o restante em quarenta prestações SEM JUROS. CLIMA SALUBERÍSSIMO - MANUTENÇÃO ECONÔMICA PEIXE - GALINACEOS - CARNES SEM ABUNDANCIA Condução de Ônibus por Ônibus, 15 viagens diárias de ida e volta. Trem, Camionetes, etc. FACILITA-SE A VISITA AO PRETENDENTE Trate-se com a EMPRESA ADMINISTRADORA DO RIO DE JANEIRO, LTDA. à Rua da Quitanda n. 20 - 6.º - sala 605 - Telefone: 42-3194. (01267) 91

TERRENOS GÁVEA

Vendo próximo à Praça do São Conrado, lotes de 2.000m2, ótimas moradias, ruas calçadas, água, luz e condução à porta. Preço desde 310 mil cruzeiros. Pequena entrada, prestações de 2.200 cruzeiros. Trate-se Rua Dias Ferreira, n. 156-B, Leblon. Tel. 47-3123, das 13 às 18 horas. Euzônio Cordeiro. (28275) 91

TERRENO

Compro diretamente bom terreno, em Copacabana ou Flamengo, para incorporação. Detalhes, OLAVO MULLER - Senador Dantas n. 75 - 2.º e 3.º and. - Tel. 62-3239. (13482) 91



LOTES EM PRESTAÇÕES DE CR\$ 400,00

Av. Rio Branco, 277 - s/ 1601 - Tel. 52-3115

Casa em Botafogo

Vende-se magnífica casa residencial de dois pavimentos, constando de 4 salas, escritório, 5 quartos, cozinha, garagem e dependências para empregados em separado. Informações na Seção de Administração de Bens do BANCO IRMAOS GUIMARÃES, LTDA., à Rua do Ouvidor n. 19, 4.º pavimento. (14610) 91

RUA DO OUVIDOR

Vendem-se andares em novo e bem localizado edifício, próprios para instalação de Companhias. Informações na Seção de Administração de Bens do BANCO IRMAOS GUIMARÃES, LTDA., à Rua do Ouvidor n. 19, 4.º pavimento. (14609) 91

GLORIA - APARTAMENTOS

Vendemos na Praça Paris, em magnífico edifício em incorporação. Preços a partir de Cr\$ 150 mil, com pequena entrada inicial, parte financiada durante a construção, e parte financiada em 15 anos. Plantas, detalhes e demais detalhes. Imob. Souza, R. Mayrink Veiga, 30 - 1.º and. - Tel. 43-6217. (13375) 91

SANTA CRUZ - CENTRO

Vendemos, juntas ou separadas, no ponto mais central de Santa Cruz, a 100 metros da Estação, 3 terrenos ligados entre si, com uma área total de 1.735 m2, e com frente: um para a Rua Lopes Moura, antiga Alegria, junto e antes do prédio n.º 14 e dois para a Rua Teófilo Cristino, nos fundos do primeiro. Preço e pagamento a combinar. Tratar à Rua São José 50 - 5.º andar - Sala 503-B - Tel.: 32-9616. (27005) 91

CASAS BOTAFOGO

Vende-se n'uma das melhores ruas duas ótimas casas, em terreno de 26 x 32,33, sendo uma completamente reformada e com garagem. Informações pelo telefone 57-2944, das 12 às 14 horas. Sem intermediário; us base de Cr\$ 5.000.000,00. (10072) 91

CONFIADA AO LEGISLATIVO A SOLUÇÃO DO CASO DOS VESTIBULANDOS

Projeto de lei apresentado à Câmara pelo deputado Celso Peçanha e assinado por toda a bancada fluminense — Simpatia de todas as bancadas pela causa dos moços estudantes — Ainda um apêlo ao Conselho Nacional de Educação — A atitude sempre equivocada do ministro da Educação

Toma rumo inteiramente novo e imprevisto o caso dos vestibulandos excedentes da Faculdade de Direito de Niterói. Com o projeto agora apresentado à Câmara dos Deputados pelo sr. Celso Peçanha e subscrito por toda a bancada fluminense e com a adesão declarada de representantes de todas as bancadas daquela Casa do Parlamento, a questão parece ter tomado o rumo certo e positivo que somente a medida judicial do mandado de segurança teria superado.



Vestibulandos da Faculdade de Direito de Niterói, em companhia dos deputados Benjamin Farah, Celso Peçanha e Gama Filho, quando da última visita que fizeram ao ministro da Educação. E o ministro mais uma vez, lhes disse: "Não!"

O projeto visa estabelecer normas para que o aproveitamento de candidatos à matrícula inicial nos cursos superiores, aprovados nos respectivos concursos de habilitação, mas não matriculados por falta de vagas, não fiquem impossibilitados de seguir a carreira que elegeram nem percam o ano em que foi realizado o concurso como está acontecendo com vestibulandos de Niterói. Como se vê, trata-se de medida de ordem geral mas de incontestável significação e indiscutível alcance prático, por isso que abrange todos os institutos de ensino superior e contempla a situação, até agora, verdadeiramente inexplicável em que ficaram os moços estudantes em favor dos quais as auras da ventura não houvessem soprado.

Sem dúvida alguma, a iniciativa desse projeto ou de providência equivalente deveria caber ao Executivo, ou seja, ao ministro da Educação, que em face de preceito constitucional que assegura a brasileiros e estrangeiros residentes no país o direito à instrução, à educação e à cultura, fazendo, desta, um dever do poder público.

Até agora, porém, de deixar ao Executivo, ao ministro da Educação, que em face de preceito constitucional que assegura a brasileiros e estrangeiros residentes no país o direito à instrução, à educação e à cultura, fazendo, desta, um dever do poder público.

Mantendo, desde o início da questão, uma posição dubia e equivocada que não concordava nem com as responsabilidades de sua alta investidura, nem com a condição dos postulantes, todos moços estudantes, parte da elite brasileira empenhada em cultivar o espírito e elevar o seu nível intelectual, em benefício da própria racionalidade, a Nação, um triste exemplo de incapacidade administrativa, de completa carência de espírito público.

Todos se recordam bem de suas primeiras declarações no caso dos vestibulandos. Confessou o sr. Simões Filho que não podia ter boa vontade com aqueles que só pensam no bacharelismo, no grau de doutor, na conquista de diplomas, transformando os nossos institutos de ensino jurídico em verdadeiras fábricas de doutores.

E se declarou alarmado em saber que só a Faculdade de Direito de Niterói possuía, matriculados, mais de mil estudantes. Professores daquele estabelecimento que visitaram outros países e outros institutos mostraram, através das colunas da "Correio da Manhã", indignação, sim, de vergonha fora do Brasil apresentar ao estrangeiro, Faculdades, como a Nacional de Direito de Niterói, quatrocentos e poucos estudantes, quando a Faculdade de Direito de Buenos Aires, conta, ela só, com oito mil estudantes matriculados e a de Columbia nos Estados Unidos, com quase vinte mil.

Distanciado, inteiramente, do problema, sem jamais o haver estudado, considerado ou apreciado em seus aspectos legais, jurídicos e sociais, o ministro da Educação firma-se no seu ponto de vista hostil aos bacharéis, ao bacharelismo (como ele diz) e, portanto, à cultura, desvirtuando, em suas finalidades precipuas, o Ministério que lhe foi confiado e que se deveriam traduzir num estímulo sempre constante e crescente pela elevação da cultura e o mais decidido estímulo à educação nacional. Eis a razão por que, em todos os círculos culturais, a iniciativa do deputado Celso Peçanha, apresentando, à Câmara, o projeto a que nos referimos.

recebida e festejada com inestimável satisfação, notadamente pelos meios universitários.

COMO ESTÁ REDIGIDO O PROJETO

É do seguinte teor o projeto de lei apresentado à Câmara Federal pelo deputado Celso Peçanha, representante, naquela casa legislativa do Estado do Rio de Janeiro:

"Estabelece normas para o aproveitamento de alunos excedentes aprovados em exames de habilitação para ingresso em cursos superiores, especialmente no que se refere à escolas particulares.

O Congresso Nacional decreta:

Art. 1.º — Os alunos aprovados em exames de habilitação para cursos superiores, excedentes ao número de vagas fixadas serão matriculados nas escolas onde prestarem exames, respeitadas as leis que o regulam", e mais ainda no artigo 173, que "As ciências, as letras e as artes são livres".

Parágrafo único. Para fins de fiscalização as escolas darão competente comunicação ao Ministério da Educação e Saúde.

Art. 2.º — Esta lei se aplicará aos exames vestibulares em cursos superiores serão válidos em qualquer escola do país, sendo permitido, especialmente, aos alunos excedentes aprovados nas condições das leis que regem o ensino, se matricularem em escolas diversas da em que prestaram exame.

ELEIÇÕES NA FACULDADE NACIONAL DE MEDICINA

Terça-feira surgirá o novo presidente do Diretório Acadêmico — O. S. R. E. concorrendo ao pleito...

Continuam os pleitos eleitorais em nossas faculdades para a escolha dos respectivos presidentes dos Diretórios Acadêmicos. Terça-feira, terão lugar as eleições na Faculdade Nacional de Medicina, apresentando a tradicional escola da Praia Vermelha um aspecto bastante festivo, pois cerca de mil cariores revestem suas paredes, sobramentalmente sempre de humor do nosso estudante.

Art. 4.º — Revogam-se as disposições em contrário da Resolução Sala das sessões, maio de 1951 — Celso Peçanha. (Seguem-se assinaturas de outros deputados).

JUSTIFICAÇÃO

Considerando que a Constituição, documento fundamental da Nação, no título VI — Capítulo II, referente à educação e cultura, art. 166, claramente considera que "A educação é direito de todos e será dada no lar e na escola, deve inspirar-se nos princípios de liberdade e nos ideais de solidariedade humana".

No mesmo Título e Capítulo, art. 167, determina que "O ensino nos diferentes ramos será ministrado pelos poderes públicos e é livre a iniciativa particular, respeitadas as leis que o regulam", e mais ainda no artigo 173, que "As ciências, as letras e as artes são livres".

Considerando que se tem observado nos últimos anos, especialmente neste, grande número de estudantes em situação de excedentes aprovados, desejosos de estudar, sem encontrarem as autoridades do ensino meios de atendê-los.

Considerando, enfim, que compete ao Parlamento atender aos reclamos da opinião pública, concedendo ao Executivo os meios de satisfazer às prementes necessidades do povo, e apresentando o projeto à consideração do Congresso. Sala das Sessões, em 23 de maio de 1951 — Celso Peçanha".

OFERECEMENTO GENTIL

O deputado Gomes Filho, diretor da Faculdade de Ciências Jurídicas do Rio de Janeiro, estabelecimento de ensino jurídico recentemente criado, autorizou alguns de seus pares, na Câmara dos Deputados, a procurar o ministro da Educação e lhe oferecer, mediante estabelecimento, tantas vagas quantas...

Na noite de ontem, fomos procurados por elementos do "Sistema Renovador Estudantil", O. S. R. E. Naturalmente propôs-nos, a iniciar uma formação oratória e sistemática. Retenho Endotelial, iniciativa, bastante popular na...

mento daquele projeto apresentado pelo deputado Celso Peçanha, os moços estudantes se dirigiram ao Conselho Nacional de Educação nos seguintes termos:

Exmo. sr. presidente e demais membros do Conselho Nacional de Educação: Os abaixo assinados, representando 546 candidatos à matrícula inicial no curso de bacharelado da Faculdade de Direito de Niterói, aprovados no respectivo concurso de habilitação e impossibilitados de se matricularem no referido estabelecimento por falta de vagas, vêm exor para afinal requerer a Vs. Exs. o seguinte:

1) Os vestibulandos, de acordo com as leis que regem o ensino, inscreveram-se, este ano, no concurso de habilitação para matrícula inicial no curso de bacharelado daquela Faculdade, e depois de preencherem todas as exigências do edital respectivo, submeteram-se às provas escritas e orais, e alcançaram, notas a que os regulamentos do ensino superior atribuem aprovação, ou seja, condições de aptidão, capacidade e suficiência intelectual para que o candidato possa, em qualquer dos estabelecimentos congêneres da República, ser admitido no curso jurídico.

2) Terminadas as provas, verificou a administração da Faculdade, que haviam sido aprovados 1.173 estudantes, isto é, candidatos com grau 5 (cinco) ou superior a 5 (cinco), sendo então organizada a respectiva classificação, na qual os primeiros 400 (quatrocentos) candidatos entraram com grau superior a 5,93 (seis e oitenta e três centésimos) segundo-se, lhes outros com grau inferior até os últimos aprovados que alcançaram grau mínimo da lei, isto é, média cinco.

3) Necessa altura tiveram os vestibulandos ciência de que somente aos primeiros 400 can-

Antes de terem tido conheci-

Continua na 1.ª página

Outras notícias sobre Eusino nas 2.ª e 4.ª pags.

SOLICITAM-NOS OS ESTUDANTES:

Continuar a campanha em torno da construção do restaurante universitário Toma corpo a campanha encetada pelo "Correio da Manhã" — Apoio de toda a classe estudantil — A contribuição da Faculdade Nacional de Arquitetura e as sugestões recebidas

Través destas próprias colunas, solicitamos os universitários caríssimos oportunidade de prosseguir contra o atual serviço de alimentação que não é fornecido, e ao mesmo tempo mostrar a urgente necessidade de "restaurante" para os estudantes de arquitetura universitária. A reportagem publicada nos dias 23 e 24 do corrente alcançou grande repercussão na classe estudantil e muitas foram as solicitações recebidas por nós, em sentido de que continuássemos com a "campanha".

Das sugestões recebidas aproveitamos as que completam o plano inicial, elaborado juntamente pelos estudantes que fazem "relatório" no Ministério da Educação, e que realmente exprimem os melhores desejos da classe. Assim, torna-se no momento o plano: seriam construídos dois restaurantes estudantis. Um no centro da cidade e outro na "zona sul", estando em estudo as respectivas localizações. O projeto de construção seria escolhido de uma comissão a ser instituída entre os alunos da Faculdade de Arquitetura. Possivelmente, na próxima semana, o centro do movimento reivindicador. A nós, tem-se dirigido os jovens, solicitando de nossa parte um apoio contínuo e vigoroso. A divulgação de suas idéias e a consecução dos esforços que pretendem encetar em torno da sugestão por nós lançada. Todos quantos nos procuram e em nós confiam, podem estar seguros de nossa colaboração à campanha nascida destas colunas.

NOTICIÁRIO

O INSTITUTO MUNICIPAL DE BELAS ARTES E SUAS AULAS GRATUITAS DE PINTURA

O Instituto Municipal de Belas Artes está oferecendo aulas gratuitas de pintura (paisagem), para incentivar o desenvolvimento da arte. Com o propósito de facilitar os interessados, essas aulas são ministradas nos locais mais pitorescos da cidade. Assim é que o diretor do Instituto, prof. Henrique Sávio, marcou para as quintas e sextas-feiras, das 8 às 12 horas, na rua Frei Veloso, esquina de Jardim Botânico (Lagun), onde os interessados poderão colher todos os esclarecimentos. As aulas de pintura, inteiramente gratuitas, são ministradas pelo prof. Walter Feder, um dos nossos grandes artistas, e que ainda há pouco obteve a "Medalha de Ouro" no Salão de Artistas Nacionais, promovido pelo Departamento de Difusão Cultural da Prefeitura e, logo a seguir, a "Medalha de Prata", honrosa classificação com que foi distinguido pelo júri do Salão Oficial de São Paulo.

Realizam-se amanhã, para os alunos do 4.º ano, a prova parcial de grandes composições de arquitetura. Entre os inscritos nessa prova os seguintes: Alexandre Rapoport — Arthur Lefevre — Avelino Cabral — Carlos Bellet — Cláudio Quadros Junqueira — Darvy Mirak — Darcis Rodrigues — Flávio Parra — Elías Kaufman — Fernando Augusto Carneiro — Fernando Secco — George Corvillier — Griliana Filho — Gudhan Schaffirvilch — Henrique Netto — Jorge Guimarães — Luiz Neves — Mario Stuart — Mauro Benigno — Mario Cardoso Rudge — Maximino Maranhão — Mario Cardoso

ARQUITETURA

PROVA PARCIAL DE GRANDES COMPOSIÇÕES

Realizam-se amanhã, para os alunos do 4.º ano, a prova parcial de grandes composições de arquitetura. Entre os inscritos nessa prova os seguintes: Alexandre Rapoport — Arthur Lefevre — Avelino Cabral — Carlos Bellet — Cláudio Quadros Junqueira — Darvy Mirak — Darcis Rodrigues — Flávio Parra — Elías Kaufman — Fernando Augusto Carneiro — Fernando Secco — George Corvillier — Griliana Filho — Gudhan Schaffirvilch — Henrique Netto — Jorge Guimarães — Luiz Neves — Mario Stuart — Mauro Benigno — Mario Cardoso Rudge — Maximino Maranhão — Mario Cardoso

BELAS-ARTES

ADMISSÃO AOS CURSOS DE CERMÂMICA E DE INDUMENTARIA

Realizam-se nos próximos dias 31 do corrente e 1.º de junho, às 8 horas, as provas de Desenho Artístico e Modelagem, respectivamente de cerâmica e de indumentaria. Os inscritos deverão comparecer às provas com o seguinte material: 1.º — Lápis preto nº 2; 2.º — Lápis vermelho nº 2; 3.º — Lápis verde nº 2; 4.º — Lápis amarelo nº 2; 5.º — Lápis azul nº 2; 6.º — Lápis branco nº 2; 7.º — Lápis cinza nº 2; 8.º — Lápis marrom nº 2; 9.º — Lápis roxo nº 2; 10.º — Lápis violeta nº 2; 11.º — Lápis rosa nº 2; 12.º — Lápis laranja nº 2; 13.º — Lápis amarelo-claro nº 2; 14.º — Lápis verde-claro nº 2; 15.º — Lápis azul-claro nº 2; 16.º — Lápis marrom-claro nº 2; 17.º — Lápis roxo-claro nº 2; 18.º — Lápis violeta-claro nº 2; 19.º — Lápis rosa-claro nº 2; 20.º — Lápis laranja-claro nº 2; 21.º — Lápis amarelo-escuro nº 2; 22.º — Lápis verde-escuro nº 2; 23.º — Lápis azul-escuro nº 2; 24.º — Lápis marrom-escuro nº 2; 25.º — Lápis roxo-escuro nº 2; 26.º — Lápis violeta-escuro nº 2; 27.º — Lápis rosa-escuro nº 2; 28.º — Lápis laranja-escuro nº 2; 29.º — Lápis amarelo-claro-escuro nº 2; 30.º — Lápis verde-claro-escuro nº 2; 31.º — Lápis azul-claro-escuro nº 2; 32.º — Lápis marrom-claro-escuro nº 2; 33.º — Lápis roxo-claro-escuro nº 2; 34.º — Lápis violeta-claro-escuro nº 2; 35.º — Lápis rosa-claro-escuro nº 2; 36.º — Lápis laranja-claro-escuro nº 2; 37.º — Lápis amarelo-escuro-claro nº 2; 38.º — Lápis verde-escuro-claro nº 2; 39.º — Lápis azul-escuro-claro nº 2; 40.º — Lápis marrom-escuro-claro nº 2; 41.º — Lápis roxo-escuro-claro nº 2; 42.º — Lápis violeta-escuro-claro nº 2; 43.º — Lápis rosa-escuro-claro nº 2; 44.º — Lápis laranja-escuro-claro nº 2; 45.º — Lápis amarelo-claro-escuro-claro nº 2; 46.º — Lápis verde-claro-escuro-claro nº 2; 47.º — Lápis azul-claro-escuro-claro nº 2; 48.º — Lápis marrom-claro-escuro-claro nº 2; 49.º — Lápis roxo-claro-escuro-claro nº 2; 50.º — Lápis violeta-claro-escuro-claro nº 2; 51.º — Lápis rosa-claro-escuro-claro nº 2; 52.º — Lápis laranja-claro-escuro-claro nº 2; 53.º — Lápis amarelo-escuro-claro-claro nº 2; 54.º — Lápis verde-escuro-claro-claro nº 2; 55.º — Lápis azul-escuro-claro-claro nº 2; 56.º — Lápis marrom-escuro-claro-claro nº 2; 57.º — Lápis roxo-escuro-claro-claro nº 2; 58.º — Lápis violeta-escuro-claro-claro nº 2; 59.º — Lápis rosa-escuro-claro-claro nº 2; 60.º — Lápis laranja-escuro-claro-claro nº 2; 61.º — Lápis amarelo-claro-escuro-claro-claro nº 2; 62.º — Lápis verde-claro-escuro-claro-claro nº 2; 63.º — Lápis azul-claro-escuro-claro-claro nº 2; 64.º — Lápis marrom-claro-escuro-claro-claro nº 2; 65.º — Lápis roxo-claro-escuro-claro-claro nº 2; 66.º — Lápis violeta-claro-escuro-claro-claro nº 2; 67.º — Lápis rosa-claro-escuro-claro-claro nº 2; 68.º — Lápis laranja-claro-escuro-claro-claro nº 2; 69.º — Lápis amarelo-escuro-claro-claro-claro nº 2; 70.º — Lápis verde-escuro-claro-claro-claro nº 2; 71.º — Lápis azul-escuro-claro-claro-claro nº 2; 72.º — Lápis marrom-escuro-claro-claro-claro nº 2; 73.º — Lápis roxo-escuro-claro-claro-claro nº 2; 74.º — Lápis violeta-escuro-claro-claro-claro nº 2; 75.º — Lápis rosa-escuro-claro-claro-claro nº 2; 76.º — Lápis laranja-escuro-claro-claro-claro nº 2; 77.º — Lápis amarelo-claro-escuro-claro-claro-claro nº 2; 78.º — Lápis verde-claro-escuro-claro-claro-claro nº 2; 79.º — Lápis azul-claro-escuro-claro-claro-claro nº 2; 80.º — Lápis marrom-claro-escuro-claro-claro-claro nº 2; 81.º — Lápis roxo-claro-escuro-claro-claro-claro nº 2; 82.º — Lápis violeta-claro-escuro-claro-claro-claro nº 2; 83.º — Lápis rosa-claro-escuro-claro-claro-claro nº 2; 84.º — Lápis laranja-claro-escuro-claro-claro-claro nº 2; 85.º — Lápis amarelo-escuro-claro-claro-claro-claro nº 2; 86.º — Lápis verde-escuro-claro-claro-claro-claro nº 2; 87.º — Lápis azul-escuro-claro-claro-claro-claro nº 2; 88.º — Lápis marrom-escuro-claro-claro-claro-claro nº 2; 89.º — Lápis roxo-escuro-claro-claro-claro-claro nº 2; 90.º — Lápis violeta-escuro-claro-claro-claro-claro nº 2; 91.º — Lápis rosa-escuro-claro-claro-claro-claro nº 2; 92.º — Lápis laranja-escuro-claro-claro-claro-claro nº 2; 93.º — Lápis amarelo-claro-escuro-claro-claro-claro-claro nº 2; 94.º — Lápis verde-claro-escuro-claro-claro-claro-claro nº 2; 95.º — Lápis azul-claro-escuro-claro-claro-claro-claro nº 2; 96.º — Lápis marrom-claro-escuro-claro-claro-claro-claro nº 2; 97.º — Lápis roxo-claro-escuro-claro-claro-claro-claro nº 2; 98.º — Lápis violeta-claro-escuro-claro-claro-claro-claro nº 2; 99.º — Lápis rosa-claro-escuro-claro-claro-claro-claro nº 2; 100.º — Lápis laranja-claro-escuro-claro-claro-claro-claro nº 2.

DIREITO

O 35.º ANIVERSÁRIO DO CENTRO ACADÊMICO

Comemorando o seu 35.º aniversário, o Departamento de Intercurso organizou o seguinte programa: solenidade comemorativa, presidida pelo magnífico reitor Pedro Calmon, às 20 hs. do dia 23 p.v.; baile animado por orquestra às 21 hs. do mesmo dia. Os convites serão distribuídos a partir de segunda-feira. Será indispensável a apresentação do convite para ingresso no baile.

Estão à venda as seguintes: — "Análise" — 1.º ano: Diálogo Romano, Economia Política e Introdução à Ciência do Direito; 2.º ano: Constitucional, Penal, e Financeira; 3.º ano: Penal, Civil, Internacional e Comercial; 4.º ano: Comercial, Civil; 5.º ano: Internacional Privado, e Civil. — O secretário do C.R. convida para reunião-feira às 21 hs. reunião ordinária do C.R. a ser aprovada pelo plenário da sessão preparatória.

(Continua na 2.ª página)



- LOVER Frank Sinatra
CHUA, CHUA Mario Gozari Filho
OYE Gregorio Barrios
CONTE AS ESTRELAS Dick Haymes
CALONIA Dalva de Oliveira
CONTINENTAL Frank Sinatra
MAYBE Victor Silvester
MAMBO JAMBO Muraro
MEU CORAÇÃO TOLO Roberto Inglez
COMPANHIEIRA Fernando Barreto
ABRAZAME ASSI Gregorio Barrios
FOIEIRA DE ESTRELAS Dick Haymes
AI, SINHA, SINHA Antonogenes Silva

LOJAS ASSUMPCÃO S.A. RADIOS E DISCOS R 7 DE SETEMBRO, 44

EPEDA UM COLCHÃO DE ALTA CLASSE PARA O SEU BEM ESTAR. Representante Depositário no Rio de Janeiro: A. P. SIMÕES. Rua Visconde de Inhaúma, 64 — 1.º andar. Fones: 23-3629 e 43-9533 — RIO DE JANEIRO.

Características que garantem a alta eficiência e durabilidade das camionetes Goliath: fabricação alemã, motor de 2 cilindros, refrigerado a água; tração traseira, com baixo motor de gravidade; armação (chassis) em perfil de aço "U" contra torção; 4 velocidades — embreagem monodisco seco; dinamo e motor de arranque "Bosch", 6 volts.

Aqui está GOLIATH DE FABRICAÇÃO ALEMÃ. um veículo com VANTAGENS INTEIRAMENTE NOVAS! GRANDE ECONOMIA * SUPER-RESISTÊNCIA. 100 QUILOMETROS LITROS DE GAZOLINA. 750 QUILOS DE CARGA ÚTIL. Distribuidores Exclusivos para o D. Federal e Est. do Rio: AUTO MODELO LTDA. Largo do Machado, 23.

RECEITAS PARA VOCE

Embora hoje existam, espalhadas pela cidade, inúmeras casas especializadas em bolos finos, muita gente ainda procura as bolos caseiros, menos sofisticados, mas muito mais gostosos...

BALAS DE OVO

15 gramas. 1/2 de xícara de açúcar. 3 colheres (chá) de amêndoas (a gosto). Açúcar cristalizado.

Leve ao fogo, mexendo até tomar ponto; retire do fogo, esfrie e selvile com açúcar cristalizado. Deixe 30 horas no açúcar.

CARAMELOS DE CHOCOLATE COM CREME

1 xícara de açúcar. 1/2 de xícara de malva. 1/2 de xícara de creme de leite.

Misture tudo e leve ao fogo brando, mexendo sempre até ponto de bola mole. Junte mais 1/2 xícara de creme e continue mexendo até chegar novamente ao ponto de bola mole.

BOLINHAS DE CHOCOLATE COM COCO

1 tablete de chocolate amargo. 2/3 de xícara de leite condensado. 170 grs. de coco ralado.

Derreta o chocolate em banho-maria; junte o leite condensado e o coco ralado. Misture bem, faça pequenas bolas com uma colher e arrume em tabuleiro untado. Leve ao forno moderado durante 15 minutos.

"FUDGE TUTTI-FRUTI"

3 tabletes de chocolate amargo, cortados em pedacinhos. 2/3 de xícara de leite frio. 2 xícaras de açúcar.

BALAS DE OVO

1 pitada de sal. 3 colheres (sopa) de manteiga. 1 colher (sopa) de baunilha. 1 colher (sopa) de cereais cristalizados.

Derreta o chocolate no leite, em fogo brando, mexendo até ponto de bola mole. Acrescente a manteiga e a baunilha, deixe amornar e bata até que a mistura engrosse e perca o lustro.

BALAS DE AMEIXAS

300 grs. de açúcar. 12 gramas passadas por peneira.

Tire os caroços das ameixas e recheie-as com a seguinte massa: faça uma calda em ponto de fio, acrescentando por aí umas gotas de amêndoas; misture a calda com a farinha de amêndoas e a manteiga, até obter um ponto de fio.

BALAS DE LETE

1 litro de leite. 500 grs. de açúcar.

Ferva o leite até reduzir à metade; junte o açúcar, mexendo até que apareça o fundo da panela. Retire do fogo e bata até começar a agitar. Despeje sobre o mármore ou tabuleiro, liqüetamente untado com manteiga. Logo que começar a esfriar, corte em quadrados. Coloque em forminhas de papel ou envolva em celofane.

ONTEM E HOJE NO DIREITO

UM DESTINO E ALGUMAS SEMEANTES DE MAGNÓLIA AMARELA

Não se trata de romantismo, nem de poesia, mas, de fato, bastam algumas sementes de magnólia amarela para mudar um destino. Foi o que aconteceu, há tempo, numa cidade mineira.

O ADULTERIO, ONZE SÉCULOS ANTES DE CRISTO

Hoje, se o marido enganado quiser punir a esposa adúltera, deverá, dentro de um mês, após o conhecimento do mau proceder da mulher, apresentar acusações, em Juízo, contra a infiel.

Mas só pode intentar ação penal o cônjuge (marido ou mulher) que não estiver desentendiado e que não tenha consentido no adultério nem a tenha perdoado, expressa ou tácitamente.

Findo o processo, o juiz condenará o adúltero a uma pena que oscilará entre 15 dias e 6 meses. Podrá, todavia, ser absolvido se o marido não o acusar no prazo de seis meses.

No passado, entretanto, era toda outra a situação. Por exemplo, em 1860, o Código de Napoleão estabelecia que o marido de uma mulher que se casasse com outra pessoa, era considerado culpado de adultério.

Que José da Silva tivesse outro processo ou... perdendo a mente de recorrer crianças!

ESTAMPARIA DE LATAS

Vende-se uma fábrica completa em pleno funcionamento. Tratar à AVENIDA PRESIDENTE VARGAS Nº 446 A

CLÍNICA DA FACE

CRAYOS, ESPINHAS, VEREDOS, PUS, MANCHAS, DERMATITE, TRATAMENTO DOS CABELOS - CIRURGIA PLÁSTICA. DR. CARLOS ALBERTO DE SOUSA

CURSO DE DECORAÇÃO DE INTERIORES

Antes práticas e técnicas acompanhadas de projeções, visitas, plantas. Professores: ALVARO PARIZOTO, diplomado pelo Museu de Arte de Philadelphia, direção de Sylvia F. Couto.

ARQUITETURA

A MESQUITA

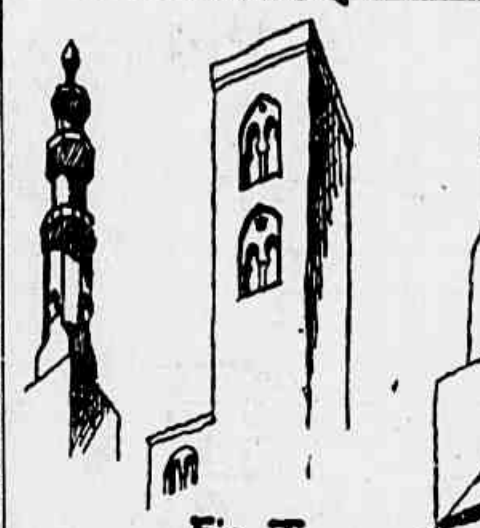

Fig. 1. Minaretes aparentemente diversos...

Curiosidade é este tipo de construção templária, que, podendo dizer-se, encontra-se em todo o mundo.

Quando se trata de minaretes, não se trata de uma única forma, mas de uma variedade de tipos, que se adaptam às condições locais de cada região.

Uma das formas de templo mais antigas é a mesquita, que surgiu no Oriente Médio.

Mesquita muçulmana na Índia.

Turquetão. Na África, foram senhores do Egito e da Núbia, invadiram a Abissínia, passaram pela Cirenaica e daí à Tripolitânia.

Em todo o mundo, esta o minarete, que é uma torre alta e estreita, que serve para chamar os fiéis à oração.

Do lado construtivo, dividem-se as mesquitas em dois tipos: a mesquita abobadada e a mesquita de cúpulas.

Em qualquer dos dois sistemas, a cúpula é sempre variada e exuberantemente decorada, formando-se a abóbada de arestas, com o uso de arcos e colunas.

Bally atlobra, ao contrário, um tipo atípico do que dispõe algumas línguas modernas, variando ao estilo indireto.

Quando se trata de um produto forjado da inspiração individual, sendo uma construção vigente na língua, a que pode recorrer o escritor para fins especiais que tem em mira.

Marguerite Lips frisa essa antinomia doutrinária, mostrando-a causa: "A escola de Munich atenta-se com excessivo exclusivismo às criações individuais, que são, sob o aspecto linguístico, atos (desprezados) Saus-leiter, que lhes reconhece o caráter de um produto forjado da inspiração individual, que não podem modificar a sua beleza-prazer" (op. laud., p. 222).

Do contraste das duas concepções resultam duas interpretações e classificações distintas para o processo, que se idealiza...

CIENCIA E TÉCNICA

Como se mede e pesa uma estrela

Muita gente não deveria que os astrônomos saibam de fato as dimensões e os pesos das estrelas. Veremos hoje como são medidos e pesados os gigantes e os anãs.

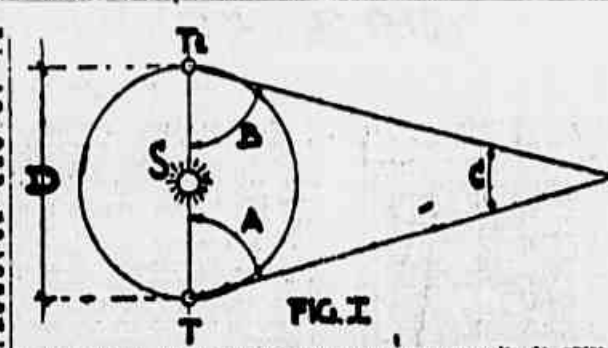

Para saber por exemplo a que distância está de Terra uma estrela é preciso medir a sua paralaxe (ver a figura 1). Quando a Terra ocupa os pontos A e B (no topo e no fundo) a paralaxe aparente da estrela muda e a distância pode ser calculada.

A medida da paralaxe é o que os astrônomos chamam "paralaxe". Na realidade a paralaxe é muito pequena em virtude das enormes distâncias que estão de nós as estrelas mais próximas.

Para medir a paralaxe de uma estrela é preciso conhecer a distância da Terra ao Sol e a distância do Sol à estrela.

Quando se trata de estrelas próximas, a paralaxe pode ser medida diretamente, mas para as estrelas mais próximas, é preciso usar métodos indiretos.

Um método muito usado é o método da paralaxe trigonométrica, que consiste em medir a paralaxe de uma estrela em dois pontos diferentes da Terra.

Outro método é o método da paralaxe espectroscópica, que consiste em medir a paralaxe de uma estrela em dois pontos diferentes da Terra, usando um espectroscópio.

Um terceiro método é o método da paralaxe de eclipses, que consiste em medir a paralaxe de uma estrela em dois pontos diferentes da Terra, usando um telescópio.

Um quarto método é o método da paralaxe de interferência, que consiste em medir a paralaxe de uma estrela em dois pontos diferentes da Terra, usando um interferômetro.

Um quinto método é o método da paralaxe de micromedidas, que consiste em medir a paralaxe de uma estrela em dois pontos diferentes da Terra, usando um micrômetro.

Um sexto método é o método da paralaxe de interferência de ondas curtas, que consiste em medir a paralaxe de uma estrela em dois pontos diferentes da Terra, usando um interferômetro de ondas curtas.

Um sétimo método é o método da paralaxe de interferência de ondas longas, que consiste em medir a paralaxe de uma estrela em dois pontos diferentes da Terra, usando um interferômetro de ondas longas.

Um oitavo método é o método da paralaxe de interferência de ondas milimétricas, que consiste em medir a paralaxe de uma estrela em dois pontos diferentes da Terra, usando um interferômetro de ondas milimétricas.

Um nono método é o método da paralaxe de interferência de ondas centimétricas, que consiste em medir a paralaxe de uma estrela em dois pontos diferentes da Terra, usando um interferômetro de ondas centimétricas.

Um décimo método é o método da paralaxe de interferência de ondas decimétricas, que consiste em medir a paralaxe de uma estrela em dois pontos diferentes da Terra, usando um interferômetro de ondas decimétricas.

Um décimo primeiro método é o método da paralaxe de interferência de ondas milimétricas, que consiste em medir a paralaxe de uma estrela em dois pontos diferentes da Terra, usando um interferômetro de ondas milimétricas.

Um décimo segundo método é o método da paralaxe de interferência de ondas centimétricas, que consiste em medir a paralaxe de uma estrela em dois pontos diferentes da Terra, usando um interferômetro de ondas centimétricas.

Um décimo terceiro método é o método da paralaxe de interferência de ondas decimétricas, que consiste em medir a paralaxe de uma estrela em dois pontos diferentes da Terra, usando um interferômetro de ondas decimétricas.

Um décimo quarto método é o método da paralaxe de interferência de ondas milimétricas, que consiste em medir a paralaxe de uma estrela em dois pontos diferentes da Terra, usando um interferômetro de ondas milimétricas.

Um décimo quinto método é o método da paralaxe de interferência de ondas centimétricas, que consiste em medir a paralaxe de uma estrela em dois pontos diferentes da Terra, usando um interferômetro de ondas centimétricas.

Um décimo sexto método é o método da paralaxe de interferência de ondas decimétricas, que consiste em medir a paralaxe de uma estrela em dois pontos diferentes da Terra, usando um interferômetro de ondas decimétricas.

Um décimo sétimo método é o método da paralaxe de interferência de ondas milimétricas, que consiste em medir a paralaxe de uma estrela em dois pontos diferentes da Terra, usando um interferômetro de ondas milimétricas.

Um décimo oitavo método é o método da paralaxe de interferência de ondas centimétricas, que consiste em medir a paralaxe de uma estrela em dois pontos diferentes da Terra, usando um interferômetro de ondas centimétricas.

Um décimo nono método é o método da paralaxe de interferência de ondas decimétricas, que consiste em medir a paralaxe de uma estrela em dois pontos diferentes da Terra, usando um interferômetro de ondas decimétricas.

Um décimo décimo método é o método da paralaxe de interferência de ondas milimétricas, que consiste em medir a paralaxe de uma estrela em dois pontos diferentes da Terra, usando um interferômetro de ondas milimétricas.

Um décimo décimo primeiro método é o método da paralaxe de interferência de ondas centimétricas, que consiste em medir a paralaxe de uma estrela em dois pontos diferentes da Terra, usando um interferômetro de ondas centimétricas.

Um décimo décimo segundo método é o método da paralaxe de interferência de ondas decimétricas, que consiste em medir a paralaxe de uma estrela em dois pontos diferentes da Terra, usando um interferômetro de ondas decimétricas.

Um décimo décimo terceiro método é o método da paralaxe de interferência de ondas milimétricas, que consiste em medir a paralaxe de uma estrela em dois pontos diferentes da Terra, usando um interferômetro de ondas milimétricas.

Um décimo décimo quarto método é o método da paralaxe de interferência de ondas centimétricas, que consiste em medir a paralaxe de uma estrela em dois pontos diferentes da Terra, usando um interferômetro de ondas centimétricas.

Um décimo décimo quinto método é o método da paralaxe de interferência de ondas decimétricas, que consiste em medir a paralaxe de uma estrela em dois pontos diferentes da Terra, usando um interferômetro de ondas decimétricas.

Um décimo décimo sexto método é o método da paralaxe de interferência de ondas milimétricas, que consiste em medir a paralaxe de uma estrela em dois pontos diferentes da Terra, usando um interferômetro de ondas milimétricas.

Um décimo décimo sétimo método é o método da paralaxe de interferência de ondas centimétricas, que consiste em medir a paralaxe de uma estrela em dois pontos diferentes da Terra, usando um interferômetro de ondas centimétricas.

Um décimo décimo oitavo método é o método da paralaxe de interferência de ondas decimétricas, que consiste em medir a paralaxe de uma estrela em dois pontos diferentes da Terra, usando um interferômetro de ondas decimétricas.

Um décimo décimo nono método é o método da paralaxe de interferência de ondas milimétricas, que consiste em medir a paralaxe de uma estrela em dois pontos diferentes da Terra, usando um interferômetro de ondas milimétricas.

Um décimo décimo décimo método é o método da paralaxe de interferência de ondas centimétricas, que consiste em medir a paralaxe de uma estrela em dois pontos diferentes da Terra, usando um interferômetro de ondas centimétricas.

Um décimo décimo décimo primeiro método é o método da paralaxe de interferência de ondas decimétricas, que consiste em medir a paralaxe de uma estrela em dois pontos diferentes da Terra, usando um interferômetro de ondas decimétricas.

Um décimo décimo décimo segundo método é o método da paralaxe de interferência de ondas milimétricas, que consiste em medir a paralaxe de uma estrela em dois pontos diferentes da Terra, usando um interferômetro de ondas milimétricas.

Um décimo décimo décimo terceiro método é o método da paralaxe de interferência de ondas centimétricas, que consiste em medir a paralaxe de uma estrela em dois pontos diferentes da Terra, usando um interferômetro de ondas centimétricas.

Um décimo décimo décimo quarto método é o método da paralaxe de interferência de ondas decimétricas, que consiste em medir a paralaxe de uma estrela em dois pontos diferentes da Terra, usando um interferômetro de ondas decimétricas.

de fato duplas. Visas ao telescópio são duas e quando isto se dá dizem-se "estrelas duplas". Dizam em termos mais técnicos que se trata de uma única estrela que se apresenta sob duas formas diferentes.

Quando se trata de estrelas próximas, a paralaxe pode ser medida diretamente, mas para as estrelas mais próximas, é preciso usar métodos indiretos.

Um método muito usado é o método da paralaxe trigonométrica, que consiste em medir a paralaxe de uma estrela em dois pontos diferentes da Terra.

Outro método é o método da paralaxe espectroscópica, que consiste em medir a paralaxe de uma estrela em dois pontos diferentes da Terra, usando um espectroscópio.

Um terceiro método é o método da paralaxe de eclipses, que consiste em medir a paralaxe de uma estrela em dois pontos diferentes da Terra, usando um telescópio.

Um quarto método é o método da paralaxe de interferência, que consiste em medir a paralaxe de uma estrela em dois pontos diferentes da Terra, usando um interferômetro.

Um quinto método é o método da paralaxe de interferência de ondas curtas, que consiste em medir a paralaxe de uma estrela em dois pontos diferentes da Terra, usando um interferômetro de ondas curtas.

Um sexto método é o método da paralaxe de interferência de ondas longas, que consiste em medir a paralaxe de uma estrela em dois pontos diferentes da Terra, usando um interferômetro de ondas longas.

Um sétimo método é o método da paralaxe de interferência de ondas milimétricas, que consiste em medir a paralaxe de uma estrela em dois pontos diferentes da Terra, usando um interferômetro de ondas milimétricas.

Um oitavo método é o método da paralaxe de interferência de ondas centimétricas, que consiste em medir a paralaxe de uma estrela em dois pontos diferentes da Terra, usando um interferômetro de ondas centimétricas.

Um nono método é o método da paralaxe de interferência de ondas decimétricas, que consiste em medir a paralaxe de uma estrela em dois pontos diferentes da Terra, usando um interferômetro de ondas decimétricas.

Um décimo método é o método da paralaxe de interferência de ondas milimétricas, que consiste em medir a paralaxe de uma estrela em dois pontos diferentes da Terra, usando um interferômetro de ondas milimétricas.

Um décimo primeiro método é o método da paralaxe de interferência de ondas centimétricas, que consiste em medir a paralaxe de uma estrela em dois pontos diferentes da Terra, usando um interferômetro de ondas centimétricas.

Um décimo segundo método é o método da paralaxe de interferência de ondas decimétricas, que consiste em medir a paralaxe de uma estrela em dois pontos diferentes da Terra, usando um interferômetro de ondas decimétricas.

Um décimo terceiro método é o método da paralaxe de interferência de ondas milimétricas, que consiste em medir a paralaxe de uma estrela em dois pontos diferentes da Terra, usando um interferômetro de ondas milimétricas.

Um décimo quarto método é o método da paralaxe de interferência de ondas centimétricas, que consiste em medir a paralaxe de uma estrela em dois pontos diferentes da Terra, usando um interferômetro de ondas centimétricas.

Um décimo quinto método é o método da paralaxe de interferência de ondas decimétricas, que consiste em medir a paralaxe de uma estrela em dois pontos diferentes da Terra, usando um interferômetro de ondas decimétricas.

Um décimo sexto método é o método da paralaxe de interferência de ondas milimétricas, que consiste em medir a paralaxe de uma estrela em dois pontos diferentes da Terra, usando um interferômetro de ondas milimétricas.

Um décimo sétimo método é o método da paralaxe de interferência de ondas centimétricas, que consiste em medir a paralaxe de uma estrela em dois pontos diferentes da Terra, usando um interferômetro de ondas centimétricas.

Um décimo oitavo método é o método da paralaxe de interferência de ondas decimétricas, que consiste em medir a paralaxe de uma estrela em dois pontos diferentes da Terra, usando um interferômetro de ondas decimétricas.

Um décimo nono método é o método da paralaxe de interferência de ondas milimétricas, que consiste em medir a paralaxe de uma estrela em dois pontos diferentes da Terra, usando um interferômetro de ondas milimétricas.

Um décimo décimo método é o método da paralaxe de interferência de ondas centimétricas, que consiste em medir a paralaxe de uma estrela em dois pontos diferentes da Terra, usando um interferômetro de ondas centimétricas.

Um décimo décimo primeiro método é o método da paralaxe de interferência de ondas decimétricas, que consiste em medir a paralaxe de uma estrela em dois pontos diferentes da Terra, usando um interferômetro de ondas decimétricas.

Um décimo décimo segundo método é o método da paralaxe de interferência de ondas milimétricas, que consiste em medir a paralaxe de uma estrela em dois pontos diferentes da Terra, usando um interferômetro de ondas milimétricas.

Um décimo décimo terceiro método é o método da paralaxe de interferência de ondas centimétricas, que consiste em medir a paralaxe de uma estrela em dois pontos diferentes da Terra, usando um interferômetro de ondas centimétricas.

Um décimo décimo quarto método é o método da paralaxe de interferência de ondas decimétricas, que consiste em medir a paralaxe de uma estrela em dois pontos diferentes da Terra, usando um interferômetro de ondas decimétricas.

Um décimo décimo quinto método é o método da paralaxe de interferência de ondas milimétricas, que consiste em medir a paralaxe de uma estrela em dois pontos diferentes da Terra, usando um interferômetro de ondas milimétricas.

Um décimo décimo sexto método é o método da paralaxe de interferência de ondas centimétricas, que consiste em medir a paralaxe de uma estrela em dois pontos diferentes da Terra, usando um interferômetro de ondas centimétricas.

Um décimo décimo sétimo método é o método da paralaxe de interferência de ondas decimétricas, que consiste em medir a paralaxe de uma estrela em dois pontos diferentes da Terra, usando um interferômetro de ondas decimétricas.

Um décimo décimo oitavo método é o método da paralaxe de interferência de ondas milimétricas, que consiste em medir a paralaxe de uma estrela em dois pontos diferentes da Terra, usando um interferômetro de ondas milimétricas.

Um décimo décimo nono método é o método da paralaxe de interferência de ondas centimétricas, que consiste em medir a paralaxe de uma estrela em dois pontos diferentes da Terra, usando um interferômetro de ondas centimétricas.

Um décimo décimo décimo método é o método da paralaxe de interferência de ondas decimétricas, que consiste em medir a paralaxe de uma estrela em dois pontos diferentes da Terra, usando um interferômetro de ondas decimétricas.

Um décimo décimo décimo primeiro método é o método da paralaxe de interferência de ondas milimétricas, que consiste em medir a paralaxe de uma estrela em dois pontos diferentes da Terra, usando um interferômetro de ondas milimétricas.

Um décimo décimo décimo segundo método é o método da paralaxe de interferência de ondas centimétricas, que consiste em medir a paralaxe de uma estrela em dois pontos diferentes da Terra, usando um interferômetro de ondas centimétricas.

Um décimo décimo décimo terceiro método é o método da paralaxe de interferência de ondas decimétricas, que consiste em medir a paralaxe de uma estrela em dois pontos diferentes da Terra, usando um interferômetro de ondas decimétricas.

Um décimo décimo décimo quarto método é o método da paralaxe de interferência de ondas milimétricas, que consiste em medir a paralaxe de uma estrela em dois pontos diferentes da Terra, usando um interferômetro de ondas milimétricas.

Um décimo décimo décimo quinto método é o método da paralaxe de interferência de ondas centimétricas, que consiste em medir a paralaxe de uma estrela em dois pontos diferentes da Terra, usando um interferômetro de ondas centimétricas.

Um décimo décimo décimo sexto método é o método da paralaxe de interferência de ondas decimétricas, que consiste em medir a paralaxe de uma estrela em dois pontos diferentes da Terra, usando um interferômetro de ondas decimétricas.

VOCE NÃO É UM AVESTRUZ! Advertisement for a mechanical repair shop, featuring an illustration of a wrench and a screwdriver.

Ganhador "Livro de Receitas Cariocas" Advertisement for a book of Carioca recipes, including a form for requesting the book.

USE MASTELLE SHAMPOO Advertisement for Mastelle shampoo, listing various scents like Lavender, Chamomile, and Ylang Ylang.

CASA ELOY - MODAS Advertisement for Casa Eloy fashion store, located at Rua do Ouvidor, 104.

LIPS CAPILAR Fleury PARA OS CABELOS Advertisement for Fleury hair cream, highlighting its benefits for hair care.

JASMO JASMO JASMO JASMO JASMO Advertisement for JASMO face cream, featuring a woman's face and the slogan 'Jasmo na face é beleza que nasce'.

GORDURA DE COCO CARIOCA Advertisement for Carioca coconut oil, showing a can of the product and a plate of food.

XADREZ SOLUÇÃO Diagrama 59 Advertisement for a chess solution, including a chessboard diagram and the solution steps.

O ESTILO INDIRETO E LIVRE EM MACHADO DE ASSIS Advertisement for a book by Machado de Assis, discussing indirect and free style in literature.

PRODUTOS DE BELEZA JASMO Advertisement for JASMO beauty products, including face cream and hair cream.

MAQUINAS EM GERAL

MOTORES MATERIAL ELETRICO FERRO-FERRAGENS-FERRAMENTAS-INSTALACOES INDUSTRIAIS, ETC.

Matérias para construção indústria e lavoura

Como representantes de grandes firmas, importadores e exportadores diretos, podemos oferecer às fábricas, oficinas, engenheiros, construtores, fazendeiros, etc., materiais de excelente qualidade e condições de preço excepcionais.

a mais completa assistência técnica

ACÇOS FINOS INGLÊSES PARA TODOS OS FINS

Somos representantes da
FERRUGEM NACIONAL
para importação e exportação de todos os tipos de
MATERIAIS EM FERRO E AÇO
BURGEN SMITH & RODGERS INC
Equipamentos para todas as indústrias
MERITON SARNET LTD.
Materiais de aço para todos os fins

| | | |
|--|--|--|
| | | |
| | | |
| | | |
| | | |

E AINDA

Cobre em lingotes, tubos, chapas bobinas, discos (fundas) Latão em vergalhão quadrado, redondo, em tubo e chapas. - Zinco em lingotes e chapas - Chumbo em lingotes, canos e em lingal - Alumínio em lingotes, chapas lisas e corrugadas, em tubos. - Arames galvanizados, lisos e farpados. - Arame cobreado e arame preto recosido - Registros de gavetas, serras para metais, limas, tesouras para latão.

FERRAGENS CARVALHO LTDA.

Importadores e Exportadores
Endereço telegráfico "JUSICAR".

FABRIZ: Rua Visconde de Inhatma, 63 - Rio de Janeiro - Seção de Vendas - Tels: 23-0668 - 43-1860 - 43-7354
43-1553 - 23-6148 - FILIAL: São Paulo - Loja: Alameda Cleveland, 165 - Telefone: 5-6073

AGENTES EM TODO BRASIL

TEMIL oferece de grandes fábricas alemãs:

COMPRESSORES Flottmann
DE AR

COMPRESSORES
E FERRAMENTAS
A AR COMPRIMIDO
ESCH
BRITADORES
E REBRITADORES
DE TODOS OS TIPOS

WIRTH
Motores a gasolina
de 25 a 85 cavalos - De *Wirth*
ENTREGA IMEDIATA - *Wirth*

Marombas a vácuo
e qualquer outra máquina para
Cerâmicas e Olarias

Handle

MWM DIESEL
GRUPOS
DIESEL-GERADOR
PARA FORÇA E LUZ
10-25 KVA

MOTORES DIESEL - LOCOMOTIVAS - ESCAVADEIRAS
MAQUINAS AGRICOLAS - GRUPOS DIESEL-GERADOR

TÉCNICA DE MÁQUINAS INDUSTRIAIS LTDA.

AV. RIOBRANCO, 4 - 4º ANDAR - TEL. 23-6343 - RIO DE JANEIRO

São Paulo: Av. São João 324 - Sele 812

S. A. VENTILADORES ZAULI

Fábrica: - R. Garibaldi, 530 - Postal 3302 - São Paulo

Nil no 410:

Rua Mexico, 41 - 7.º andar - Grupo 706

fone: 22-3006 (Postal, 4356) End. Tel. "EXAUSTOR"

VENTILADORES
de qualquer potência para
todas as aplicações

- Turbo-compressores
- Lavadores de ar (AR WASHES)
- Radiadores de vapor
- Filtros - Ciclonos

INSTALAÇÕES DE

- Ventilação
- Umidificação
- Exaustão de poeiras
- Transportes pneumáticos
- Radiadores de vapor
- Estufas de secagem

Projetos - Orcamentos - Assistência Técnica

PRODUTO MELHOR - GARANTIA MAIOR

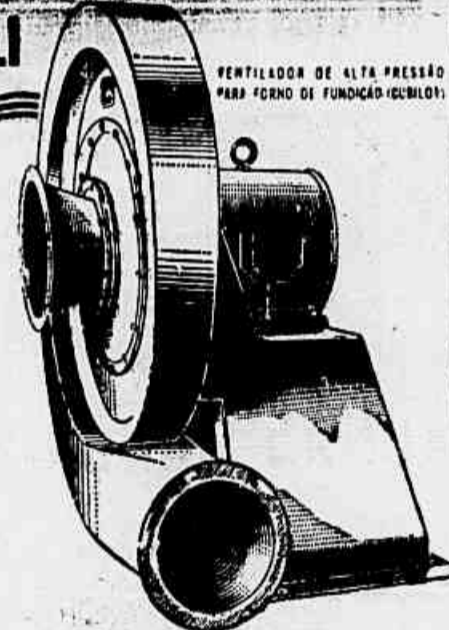

PROJETAMOS, FABRICAMOS E INSTALAMOS

- Equipamentos para Renovação de Ar, para fins industriais, comerciais e de conforto.
- Equipamentos para Remoção de Pó e Fumaça.
- Conjuntos de Resfriamento por Ventilação
- Separadores a Vento e Cissaladores.
- Ventiladores para Ar de Combustão e Tiragem Forçada.
- Instalações para transporte pneumático
- Transportadores mecânicos.
- Aparelhos de aço inoxidável
- Estufas e Secadoras
- Tubulação e tanques
- Tanques de decapagem e secagem para instalação de esmaltação.
- Aquecedores elétricos de água marca "PRIMAS"

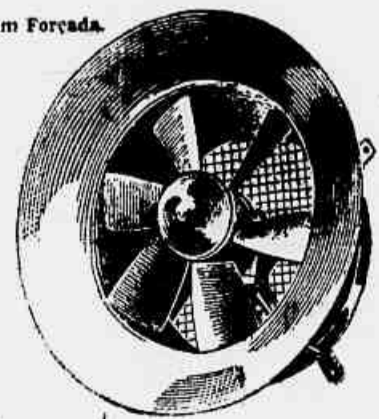

Gemma
Faça do Ar Bom Auxiliar

Largo da Misericórdia, 23 - 1.º andar
Caixa Postal, 4963 - São Paulo

Técnico para Vendas
no Rio de Janeiro
EMILIO SELING
Tel. 52-3249
R. Quatro de Maio, 92 apt. 101

Para proteção de seus isolamentos

contra {
humidade
calor
ácidos
água salgada
poeira
recorra aos

Glyptal



UM PRODUTO DA
GENERAL ELECTRIC S. A.

* Marca Reg.

FIO DE COBRE ENCAPADO

Vende-se, usado em perfeito estado, próprio para instalações ao preço de Cr\$ 1,50 o metro. Ver à rua Santa Cristóvão 226 - RIO (13840) 78

FERRO GUZA

Vendo mínimo um vagão de 20 toneladas, tipo A e B. - De 0 a 1,1/2 e de 1,1/2 a 2,1/2 de Shifco - Rua Teófilo Ottoni, 164 - 1.º - Tel. 43-0136 (13840) 78

MAQUINAS A VAPOR

Vende-se barato

De 25-36-40-80 e 240 H.P.
Ver e tratar à Rua Santa Cristóvão 226 - RIO (13840) 78

ELIN
SOLDA ELÉTRICA

CIA. AUTO-LUX IMPORTADORA
RIO DE JANEIRO: Rua... 116 - R. Evandro de Vargas, 130 - Tel. 52-4115
SÃO PAULO: Rua... 346 - Tel. 2-4947

MOTORES DIESEL SUECOS
Calmo
ESTACIONÁRIOS
DIESELÉTRICOS
MARÍTIMOS
EXTRA-REFORÇADOS

DAÍRA NAVEGAÇÃO - EXTRA-REFORÇADOS
O motor sueco de superior qualidade de, acessível a todas as classes produtoras do país
EM ESTOQUE DO NAVEGAÇÃO ENTREGA COMPLETA E PERMANENTE ASSISTÊNCIA TÉCNICA
Representantes gerais
BORCHOFF & MILLER LTDA.
ESCRIÇÃO: R. TEÓFILO OTTONI, 161 - FLORIPA
TELEGR. BORKILLER - RIO DE JANEIRO

BRITADOR PEÃO COM PENEIRA
Vende-se urgente Preço baratíssimo. Ver e tratar à Rua Santa Cristóvão 226 - RIO, (13840) 78

BOMBAS BERNET
MAYTAGO 60

TRATOR FORD
Vende-se em estado de novo com todos os implementos agrícolas. Ver e tratar à Rua Frei Caneca, 224-C (10189) 78

ALTERNADORES Trifásicos
30 Kva 220 V. 50 ciclos, 250 Rpm, 80 Kva, 220 V. 50 ciclos, 1.000 Rpm. Rua Santa Cristóvão 226 - RIO. (13840) 78

MAQUINAS EM GERAL

MOTORES-MATERIAL ELETRICO FERRO-FERRAGENS-FERRAMENTAS-INSTALACOES INDUSTRIAIS, ETC.

Grupos Diesel Elétricos

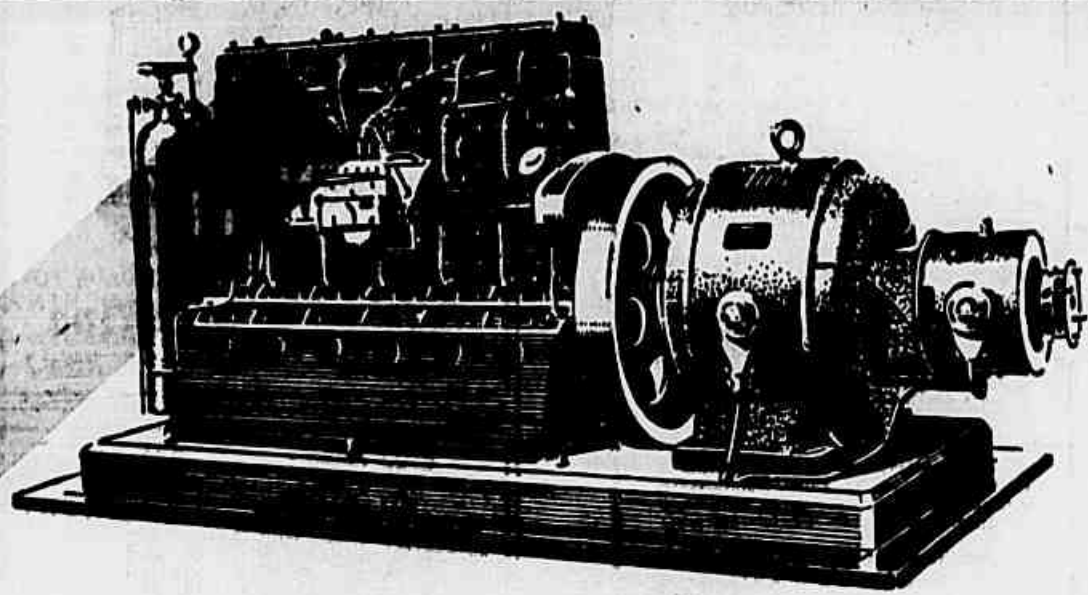

ŠKODA

De 8 a 200 KVA
50/60 ciclos
400/230/127 V.
c. a. 3 fases

EM ESTOQUE PARA ENTREGA IMEDIATA

Antonio Saldanha de Vasconcellos

Rua Visconde Inhaúma n.º 37—Esq. de 1.º de Março

RIO DE JANEIRO

Maquinas de costura em geral

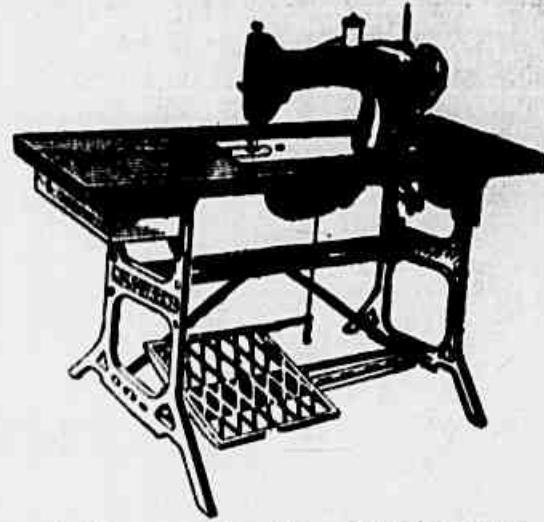

Maquinas industriais para costurar tecidos, couros, lona, etc. — Motores elétricos em geral — 110/220 Volts. para uso doméstico e industrial.

MAQUINAS DE CORTAR TECIDOS

Peças para todos os fins — familiares e industriais — Agulhas para todos os tipos de máquinas de costura — Stock permanente de máquinas de costar, preparar botões, zig-zag, ponto de luva, plissê, calçados e couros, etc. — Importação direta da Europa e América do Norte — As melhores máquinas de costura a prazo e sem entrada — Oficinas completas para reforma e conserto de máquinas em geral — Pessoal habilitado — Montagens de oficinas de roupas e calçados.

ACEITAM-SE PEDIDOS PARA IMPORTAÇÃO DE MÁQUINAS INDUSTRIAIS

ACEITAM-SE firmas idôneas, estabelecidas no interior, para revender por conta própria as máquinas de costura HUSQVARNA, de nossa importação exclusiva.

BEMOREIRA

VENDAS À VISTA, A PRAZO E ATACADO

RUA DA CONCEIÇÃO, N.º 17 — Tel. 43-1202

RUA LUIZ DE CAMÕES, N.º 42 — Tel. 43-1633

RUA TAMOIOS 48 — 2-1619 — BELO HORIZONTE

MODERNA OFICINA MECANICA

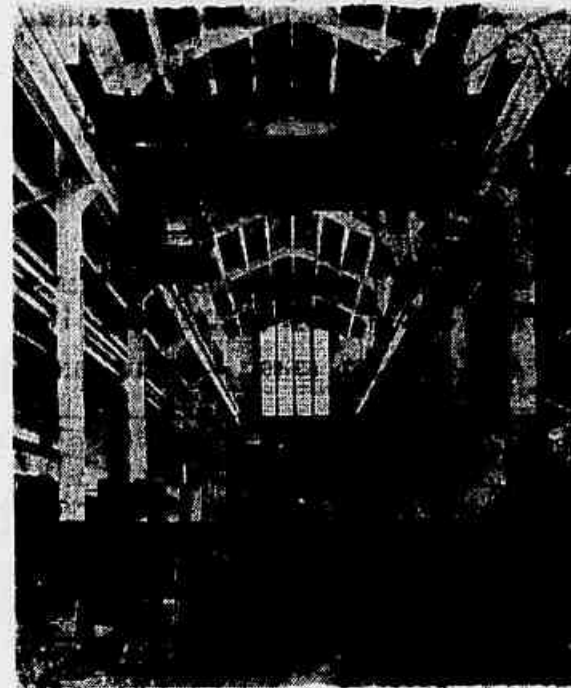

Rua Capitão Abdalla Chamma, 183 — Benfica
Telefone 48-4944

ACEITA

Todos os serviços de montagem e conserto de máquinas pesadas como: ESCAVADORAS, TRATORES, PLAINAS, BOLOS COMPRESSORES ETC.

Conserta e fabricação de peças

Serviços de solda elétrica

Transportes, com trailer, de máquinas pesadas até 50 toneladas

Forneco assistência técnica e mecânica.

COMPANHIA DE ANILINAS, PRODUTOS QUIMICOS E MATERIAL TÉCNICO
"Seção Técnica"

Rua da Alfândega, 100/102 — Telefone: 23-1640 — RIO DE JANEIRO

GEORGE COHEN SONS & CO. LTD. WOOD LANE LONDON

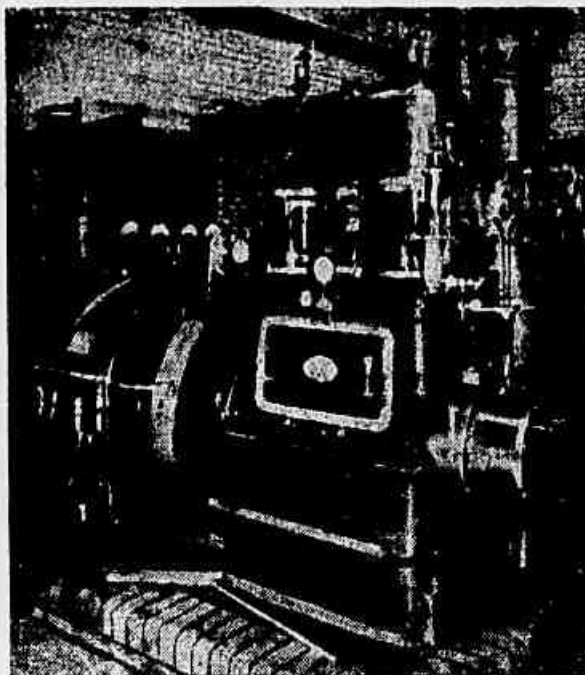

Máquinas a Vapor Verticais
Grupos Termo Elétricos
Motores e Grupos Diesel

EM ESTOQUE

Ou Pronto Embarque da Inglaterra
SEISA — Sociedade Expansão Industrial Sul Americana Ltda.
Rua Lavradio, 47, tel.: 22-4059 ou 22-8951, Rio
Rua Florêncio de Abreu, 364, tel.: 3-3744 ou 2-7731 — São Paulo (45227)

CARVALHO LAURO & CIA.

AVENIDA MARECHAL FLORIANO, N.º 5 — ENDEREÇO TELEGRÁFICO — LACRAU — TELEFONE: 43-6689 — RIO DE JANEIRO

Representantes exclusivos para o Brasil da "BRISTOWES MACHINERY LTD." — Inglaterra
Fabricantes de caldeiras para betume e asfalto
Ferramentas para betume e asfalto
Britadores Fixos e Portáteis
Carroças colhedoras de lixo
Berços para concreto, etc.

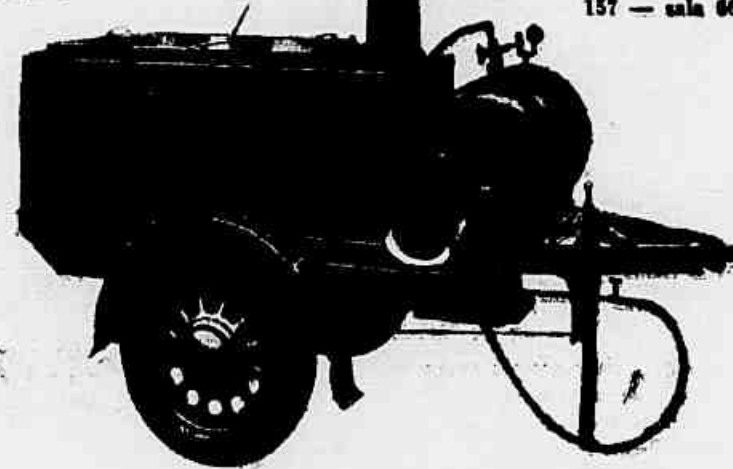

Espalhadora e distribuidora de betume

Outras representações exclusivas:

- ETABLISSEMENTS GULLIET — FRANÇA
- WILLSON LATHES LTD
- ADCOCK & SHIPLEY LTD.
- THE ARWOOD TOOL & ENGINEERING CO. LTD.
- MÁQUINAS para afilar ferramentas
- GRIMSTON ELECTRIC TOOLS LTD.
- Máquinas e esmerilhadoras

PARA PRONTA ENTREGA OU IMPORTAÇÃO

TALHAS MANUAIS



- MAIS LEVES
- MAIS RESISTENTES
- MAIS EFICIENTES

COMPANHIA MERIDIONAL de EQUIPAMENTO FERROVIARIO
RUA BUENOS AIRES, 100
TELEFONE 43-0909
RIO DE JANEIRO

GUINDASTE -- ESCAVADORA

A VAPOR — BITOLA 1.80
LANÇA — 10 m
ESTADO DE NOVO — COMPLETO
Fabricante BROWN-HOISTING

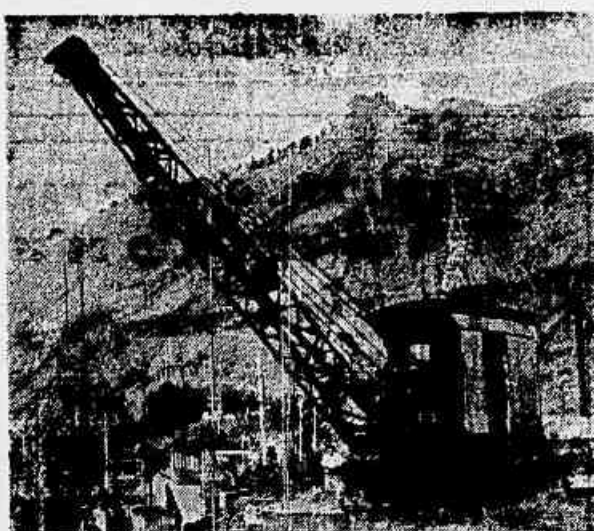

Ver e tratar à Rua Santo Cristo 226, Rio (33112)

BOMBAS PARA POÇOS D'ÁGUA

Para pronta entrega, estoque limitado de bombas acabadas de chegar dos Est. Unidos. Motores elétricos 5/8 até 3 HP — 50 e 60 ciclos. Ideal para abastecimento d'água de poços para cidades, fábricas e fazendas.
CIA. DE PERFURAÇÕES COMERCIAIS S.A.
RUA MÉXICO, 31 — S/1.302. TEL. 52-5101

BOMBAS PARA ÁGUA

DIVERSOS TIPOS E TAMANHOS

VENDAS A CRÉDITO SEM FIADOR

MOTO LTDA.

AV. PRES. VARGAS, 1149
TEL. 43-1201

Ferragens São Pedro Ltda.

IMPORTADORES

Firma especializada em ferragens, tintas e ferramentas para todas as profissões.

Importadora dos melhores artigos de afamadas marcas estrangeiras.

Vendas por atacado e a varejo pelos melhores preços da praça.

AV. PRES. VARGAS, 716 - DEP. R. DOS ANDRADAS, 109
FONES 43-2630 - 43-5206 - 43-9834 - RIO DE JANEIRO

METAL MONEL E TUBOS DE LATÃO

Tubos de latão de 3/4" com parede de 1/16; Metal Monel em chapas, vergalhões redondos, sextavados, eixos polidos, etc.; Eixos de aço inoxidável de 4" com 5 metros; MATERIAIS DE FERRO LTDA.
AV. Rio Branco 91 — 7.º. Tel. 23-5040

Para pronta entrega

BATERIAS



de 6 e 12 volts.
Da fabricação americana. Grande amperagem. Recipientes de vidro.

INTERBRÁS LTDA.

RUA DO MÉXICO, 21-79
TEL. 42-4994

Voto Publicidade

ANUNCIOS NESTE INDICADOR: TEL 52-5863

ABRASIVOS Ed. Souza, 21 Vargas 120 1-150

ALUMINIO Fundação de peças Cia de Ferr. Valeval Guandu, 17, T. 23-1022

BOMBAS CENTRIFUGAS "MARELLI" Ind e Com de Mato. Ind e Maquinaria Elétrica S. A. Camaripo, 51-23, T. 43-0929

CABOS DE AÇO Anglo-Brasileira de Ferramentas Ltda. Vise. Inhaúma 134, 4º - 4408-43-5420

CHAVES PARA FUDOS DE VÁLV. Steca, Gomes Freire, 248A T. 43-5403

CONSTRUÇÕES NAVAIS E ESTRUTURAS METÁLICAS Eng.º — Engenharia e Máquinas

Lida. Pres. Wilson 164 - 4/101a T. 23-5021

MARSHALL-BADEMAN ELÉTRICAS Steca, Gomes Freire, 248A T. 43-5403

FORJAS "BUFFALO" Steca, Gomes Freire, 248-A T. 43-5403

FREGAS Steca, Gomes Freire, 248A, T. 43-5403

FUNDIÇÕES Cia de Ferro Maleável, Guandu, V. T. 23-1022 — 49-0142

FURADEIRAS ELÉTR. E MANUAIS ISOLAMENTOS TÉRMICOS Steca, Gomes Freire, 248A T. 43-5403

LEMAS 23-2859

ORGANIZAÇÃO PROPAGADORA TÉCNICA - DIREÇÃO DE PAULO MAYER AV. 13 DE MAIO, 444-4 - TEL. 52-5863

MOTORES ELÉTRICOS 43º Refrigeração Bouvia Ltda. Mec. de S. 170 1 - 23-0064

"MARELLI" Ind e Com de Motores e Maquinaria Elétrica S/A Camaripo, 51-23, T. 43-0929

MOTORES A ÓLEO Antonio Saldanha de Vasconcellos Vise. Inhaúma, 134 T. 43-5420

MAQUINAS PARA GRANDES MAQUINAS PARA GRANDES Steca, Gomes Freire, 248A T. 43-5403

REFRIGERAÇÃO EM GERAL Refrigeração Bouvia Ltda. Mec. de S. 170 1 - 23-0064

TALHAS ELÉTRICAS E MANUAIS Steca, Gomes Freire, 248A T. 43-5403

TARRAGENS Steca, Gomes Freire, 248A T. 43-5403

VIBRADORES PARA CONCRETO Antônio Saldanha de Vasconcellos, Vise. Inhaúma, 31, T. 23-5190

INDICADOR TÉCNICO

ORGANIZAÇÃO PROPAGADORA TÉCNICA - DIREÇÃO DE PAULO MAYER AV. 13 DE MAIO, 444-4 - TEL. 52-5863

MAIOR rendimento

MENOR mão de obra!

com BROCAS

DIATUNG

com ponta de tungstênio para perfuração de rochas em pedreiras e minas

- Fura com velocidade até 6 vezes superior à do aço comum ou lackbit.
- Elimina torção, ferreiro, cavado, transporte e economia de compridos.
- Fura 300 metros, aliando-se em 2 minutos com esmeril.
- 3 Brocas DIATUNG fazem o trabalho de 80 brocas comuns.

Peça uma demonstração hoje mesmo

Para melhores informações dirija-se à

ERCIL LTDA.

Rua da Alfândega, 47 - 6.º andar - Fones 43-0050 e 43-0054 - Rio

MAQUINAS EM GERAL

MOTORES - MATERIAL ELETRICO - FERRO - FERRAGENS - FERRAMENTAS - INSTALACOES INDUSTRIAIS, ETC.

ARTISTAS DO BRASIL!

-TOMEM DE UMA VEZ, EM CONSIDERAÇÃO, A RECOMENDAÇÃO DE SEU DIRETOR:

As ferramentas devem ser da **CASA CRUZEIRO**. Ele sabe os motivos, dentre os quais, por serem as melhores e as mais baratas.

VAREJO E ATACADO

CASA CRUZEIRO
FERRAGENS E FERRAMENTAS LTDA.
SUCESSORES DE J. CRUZEIRO & CIA.
5 - RUA VISCO DO RIO BRANCO S
FONES 22-2700 - 42-4982 - ESCR. 22-2700

CALDEIRAS THOME UMA GARANTIA

Ma 30 anos, um Símbolo de Perfeição e Alta Qualidade

CALDEIRA TIPO "FOCO-MULTITUBULAR"
chama de duas passagens, própria para queima de óleo 25 x 100 m² superfície de aquecimento

Da nossa linha de fabricação:
CALDEIRAS MULTITUBULARES Horizontais, tipo "USINA" até 200 m² Verticais, tipo "THOME" até 30 m²

Autoclaves, Cozinhas, Cristalizadores, Ventiladores de qualquer tipo. Fabricamos aparelhos sob desenho. Peçom orçamentos à

MECÂNICA THOMÉ DOS SANTOS LTDA.
RUA PEDRO ALVES, 157 - TELEFONE 43-5567
RIO DE JANEIRO

CAROS DE AÇO

VENDAS A VAREJO

6x19 alma de aço e de canhão, preformados polidos de 1/8", até 1", 1/4", polegada estrangeiros para pronta entrega. Rua Teófilo Otoni, 164, 1.º - Tel. 43-0136. (14635) 78

MOTORES DIESEL MARCA "FARMANN"

Alemães, com caixa de redução 1:2 - 500 - 1500 RPM servindo para serras, bombas, geradores, máquinas de forragem, guinchos, etc. - Pronta entrega 4-6 HP C-5 13.000,00 5-10 HP C-8 15.700,00

Representantes exclusivos:
Soc. Comercial de Representações
REG DO BRASIL Ltda.
R. Teófilo Otoni 141 - 1º and - Tel.: 43-4134 (17004) 78

CATERPILLAR D.W. 10 COM VAGÃO

VENDE-SE NOVO. PREÇO DE TABELA RUA DAS MARRECAS, 29-A TEL. 42-8691 (30070)

Motores e grupos geradores

Novos, de fabricação Inglesa, Marítimos:
2 Motores Diesel de 12 cilindros, 350 HP efetivos, com redutor;
2 Grupos Geradores Diesel, Corrente contínua, de 60 K.W., completos;
4 Grupos Geradores, a vapor, de 60 K W

MATERIAIS DE FERRO LTDA.
Av. Rio Branco 91 - 7º - Tel. 23-5040 (2196) 78

FAMA

ELEVADORES AUTOMÁTICOS
MONTA-CARGAS
EMPILHADORES MANUAIS E ELÉTRICOS
CARRINHOS
PARA TODOS OS FINS COMERCIAIS E INDUSTRIAIS
EQUIPAMENTOS
PARA MANIPULAÇÃO INTERNA DE MERCADORIAS

FABRICA DE MAQUINAS "FAMA" SÃO PAULO

Distribuidor e único representante para o D. Federal, E. do Rio e Sul de Minas Gerais.

R. LENNEBERG
RUA BUENOS AIRES 41
C. POSTAL 3388 TEL. 43-7479
RIO DE JANEIRO

BOMBAS

para Poços profundos - abastecimento de cidades e indústrias - para Agricultura - irrigação e pulverização - para indústrias - alimentação de caldeiras, transporte de óleo, gasolina, massa cerâmica, etc. - para Carros lavagem - GARDNER - DENVER - GORMAN-RUPP - BYRON JACKSON - MOYNO

ACESSÓRIOS PARA VAPOR

Purgadores - Separadores - Umidificadores - União Rotativas - Alimentação automática de caldeiras - Reguladores de Temperatura, etc. - ARMSTRONG - JOHNSON - DRAYTON.

MOTORES

a Gasolina, Querosene e Diesel - Grupos Geradores Tiny Tim. CONTINENTAL MOTORS CORP.

VIBRADORES PARA CONCRETO

elétricos, a gasolina e pneumáticos, internos e externos. - VIBER CO.

MATERIAL CONTRA INCÊNDIO

Bombas, Espalhas para Néblina e Espuma, Carros para Corpos de Bombeiros, etc. - AMERICAN MARSH ROCKWOOD HEIL CO.

PEÇAS SOBRESSALENTES

sempre em estoque para as máquinas por nós distribuídas

Hero
HIDROELÉTRICA COMERCIAL S.A.

Rua Florêncio de Abreu, 610
Fones: 34-6970 e 34-3482 - São Paulo

Rua dos Inválidos, 51
Fone: 22-9779 - Rio de Janeiro

ATELIERS de CONSTRUCTIONS ELECTRIQUES de CHARLEROI S/A

ESTAB. ELETRICA NO BRASIL DESDE 1924
PRACA DA REPUBLICA, 75
TELE. 22-4068 - 22-4898 - 42-7256
RIO DE JANEIRO

Materiais Elétricos em Geral

TRANSFORMADORES
ALTERNADORES
DIJUNTORES
MOTORES - BOMBAS
FORNOS ELÉTRICOS para fundição
GRUPOS PARA GALVANOPLASTIA

Material de Fabricação Belga

PARA PRONTA ENTREGA
COMPRACIÃO EM CURTO PRAZO

Sindicato Central
PAULO - RUA FLORENCIO DE ABREU, 47
JATO ALEGRE - TUA VOL DA PLATEIA, 60

SPEED PATROL "Allis Chalmers"

Vende-se uma inteiramente nova, último modelo, com motor a gasolina e de fácil manejo, apropriada para conservação de estradas - Preço Cr\$ 10.000,00. Tratar à Rua Araújo Porto Alegre n. 78, 3.º andar, 4205-4 com o sr. Erich. (48256) 78

TRANSFORMADORES INDUSTRIAIS OU DE DISTRIBUIÇÃO

Para instalação ao tempo Restritados e não. Montações e trifásicos Capacidades até 2000 KVA Tensões até 60.000 volts. Ligações em triângulo-estrela ou estrela-estrela, com derivações na alta tensão Normas americanas de construção e funcionamento

PARA RADIOTRANSMISSOES

Desde os menores modelos até os de força e modulação em alto nível para as transmissões de todos os tipos e potências por fabricação

ESPECIAIS

Para iluminação de torres de antenas de estações transmissoras, auto-transformadores variáveis manuais e automáticos, transformadores para proteção de sistemas telefônicos etc

Fabricação de Produtos Elétricos Brasileiros S. A. (P. E. B.)

DISTRIBUIDORES **BYNOSTOFF** RIO DE JANEIRO RUA PEDRO LESSA, 30 TEL. 42-1055

ELEVADOR DE CARGA (MONTA CARGA)

CAPACIDADE:
DE 500 A 1.500 QUILOS

Equipado com:
FREIO Eletro-magneto
FREIO de Segurança
Comando de botões
Segurança absoluta

PROPOSTAS E DETALHES

GALT

COMERCIO - REPRESENTAÇÕES LTDA.
AVENIDA ALMIRANTE BARROSO, 90 - SALA 604
C. POSTAL 1987 - TELEFONE: 42-0358
END. TEL. "RIOGALT" - RIO DE JANEIRO

EQUIPAMENTO MODERNO PARA CONSTRUÇÃO E CONSERVAÇÃO DE ESTRADAS:

RICHER-NORDEST C. A. C. L. VIRVOLT
Rolo compressores - Escavadeiras - Betoneiras

SOGEST
BOYER
COUYROT-LAM
DRAGON
LEMONY
PENNY
SOMETEY
SPIROS
COPAT

Compressores de ar • Maq. para concreto e asfalto • Guindastes • Guinchos, etc

SCHNEIDER & CIA. S. W. • SOMUA etc.
Equipamentos ferroviários, elétricos e industriais.

REPRESENTAÇÕES EXCLUSIVAS DA:

S/A BRASILEIRA DE COMERCIO E REPRESENTAÇÕES "BRACOREP"

MATRIZ: Colégios, 15 - Grupo 1001 - Tel. 32-0602 Rio de Janeiro
Depósito: Rua Pereira de Almeida, 88
FILIAL: Barão de Itapetininga, 140-12, andar 1/34 - Tel. 32-0913 - SÃO PAULO

TELHAS FRANCESAS

Pressas manuais e mecânicas para fabricação de qualquer tipo de telhas.

Marombas e outras máquinas para cerâmica.

Pressas para ladrilhos de cimento.

Damos assistência técnica

FORNECEMOS PARA ENTREGA IMEDIATA

"FORMAC" SOCIEDADE FORNECEDORA DE MAQUINAS LTDA.
Av. Presidente Vargas n. 200 - 12º andar - Telefone 42-2322 - Caixa Postal 1319 - Rio de Janeiro

BOMBAS PARA AGUA "MOTOMAC"

Todos os tipos - A mata perfeita em qualidade e mata barata em preço - Vendas à vista e a prazo. Bônus de "MOTOMAC" Ltda.

PRACA DA REPUBLICA, 199 (Lado da Casa da Moeda) (22100) 78

MOTORES A OLEO CRÚ "DROTT"

DE 10 A 50 CAVALOS
PARA PRONTA ENTREGA
SOCIEDADE IMPORTADORA SUÍÇA LTDA.
Avenida Rio Branco n.º 14 - 2 e 3 Pav.º
Tel. 43-3059 - 23-2325

SOPRADORES-ASPIRADORES INDUSTRIAIS "SECOMAK" ELÉTRICOS PORTÁTEIS

GARANTIDOS POR UM ANO

REPRESENTANTES PARA O BRASIL
REPRINT Soc. de Rep. Internacionais Ltda.
RUA ACRE, 98 - TEL. 43-6682 - RIO DE JANEIRO

ENCERADEIRA

Meta já está de novo. Equipamentos "shovel" e "trench-hoe" (abridor de valas até 4,50 m. de profundidade). Possui roletes adaptáveis à esteira, para o transporte de um serviço para o outro, podendo ser rebocada por qualquer caminho. Preço Cr\$ 450.000,00. Tel.: 43-3839. (16176) 78

Escavadora "P. & H." 3/4

Vende-se uma com equipamento "Shovel", poucas horas de trabalho, último modelo 1950, em perfeito estado de funcionamento. Preço Cr\$ 520.000,00. Tratar à rua Araújo Porto Alegre n. 70, 3.º and. - s/305-6 com o sr. Erich. (02781) 78

Dobradeira para tecido

PRECISA-SE de uma dobradeira de pano, plana para medir e dobrar de um metro e vinte largura. Favor informar para Rua Camerino n. 57 - tel. 43-9001, com Azevedo, Pinto & Cia. Ltda. (2730) 78

Bombas ELÉTRICAS "TAURUS"

Rua Pedro Alves, 58

TUBOS GALVANIZADOS
de 3 e 4" / Invas rósca Inglesa. Ver à Rua Santo Cristo 210 - RIO. (83164)

MOTORES

Diesel - Gasolina - Elétrico
GRUPOS GERADORES
FORÇA E LIG.
MAQUINAS
Para todas as indústrias
BOMBAS
Compressores - Engenhas Dinamo e ferragens etc

SOCIEDADE COMERCIAL "PULMAN"
REPRESENTAÇÕES LTDA.
R. Conselheiro Sarney, 29
Tel. "PULMAN" 41-6101
Aparelhos - peças (34510)

ACO FURADO - BROCAS
Ingles-redondo - Barato - Ver à Rua Santo Cristo 226 - RIO. (33164)

TRAILER - COMPRA-SE
Capacidade quinhentos quilos, bitola 1,44. Fone: 43-0117. (2822) 78

MAQUINAS EM GERAL

MOTORES-MATERIAL ELETRICO-FERRO-FERRAGENS-FERRAMENTAS-INSTALACOES INDUSTRIAIS, ETC.

Uma eficiente cooperação à solução dos dois magnos problemas nacionais:

MAIS PRODUÇÃO!

HANOMAG
(DIESEL)

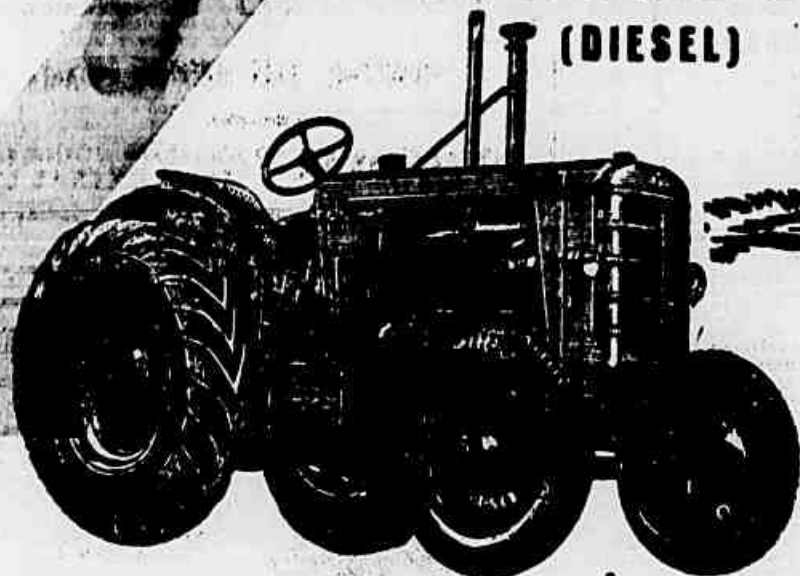

Antem as "Vantagens Hanomag"

Reduzido consumo de combustível e lubrificantes — Diminuta pressão sobre o solo — Raio de giro reduzido — Partida elétrica — Sistema elétrico "Bosch" — Notável resistência contra desgastes — Guincho e polia — Camisas removíveis!

MAIS ESTRADAS!

ANGLEDOZER (Lâmina Empurradora)

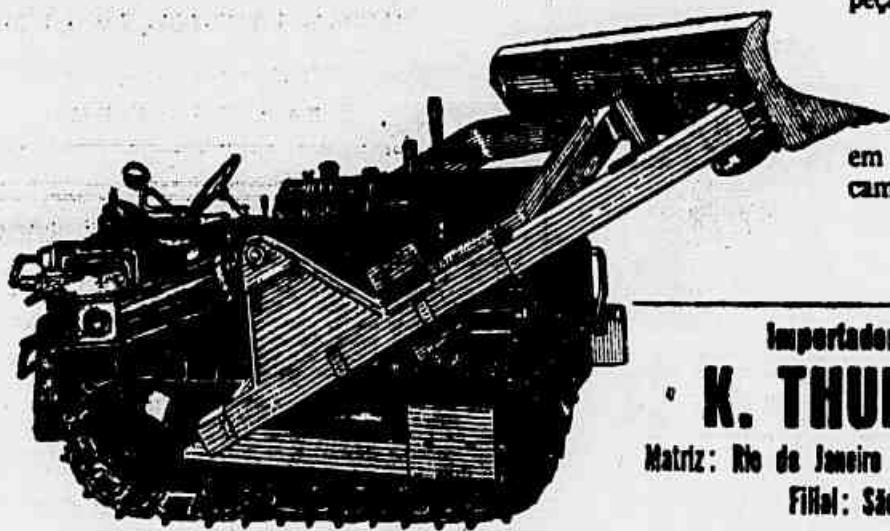

Hanomag, em serviço no Brasil desde 1918, é fornecido sob as seguintes condições: Completo stock de implementos — Pronta entrega — Vendidos com garantia — Assistência técnica assegurada por mecânicos da própria fábrica — Sempre à disposição o mais completo stock de tratores de varios tipos e de peças sobressalentes.

A melhor máquina para terraplanagem! Lâmina aplainadora Super-econômica (65 litros de combustível em 10 horas de trabalho). Comandada hidráulicamente — Angulo até 60°. Arranque elétrico!

Importadores e Distribuidores Exclusivos

K. THURMANN - NIELSEN

Matriz: Rio de Janeiro - R. Teófilo Ottoni, 117 Tels. 43-1929 e 43-4230
Filial: São Paulo - Rua Santa Isabel, 72-76.

FELTROS

Para industria e todos os fins
ARSENAL DO POVO
Rua 1.ª de Março, 149/51

MOTORES PARA MAQUINAS DE COSTURA

Novos, ingleses com farol recostado, tipo de tomada, completo Cr\$ 700,00. "MOTOMAC" - Praça da República, 199

MOTORES MONOFASICOS

Amperagem de 1/2 - 1/4 - 1/3 - 1/2 - 3/4 - 1 - 1 1/2 - 2 H.P. vendidos por bom preço. "MOTOMAC" - Praça da República, 199

GUINCHO

Para construção 1000 kg. e/ motor de 7 1/2 H.P. vendidos barato. "MOTOMAC" - Praça da República, 199

FURADEIRAS INGLESAS

Capacidade 1/2" com motor 1/2 H.P. completa, preço Cr\$ 4.000,00. "MOTOMAC" LTDA - Praça da República, 199.

TORNOS MECANICOS INGLESAS

50 cun., com placa Universal, mandril para furar, etc., preço Cr\$ 8.000,00. "MOTOMAC" LTDA - Praça da República, 199.

BETONEIRA

De 150 litros, nova, vendida barato. "MOTOMAC" - Praça da República, 199.

MOTORES GASOLINA

Wilsonn 6 H.P. para barcas de pesca, preço barato. "MOTOMAC" - Praça da República, 199.

COMPRESSORES PARA GELADEIRAS

"Chipsela", com motor 1/2 e 3/4 H.P., vendidos barato. "MOTOMAC" LTDA - Praça da República, 199. (13632) 98

State



A MAQUINA DE COSTURA MUNDIALMENTE FAMOSA

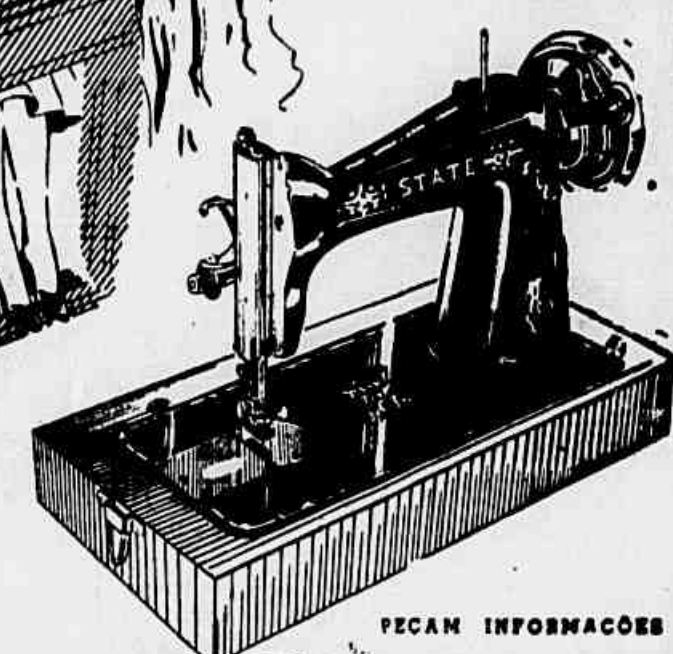

PEÇAS INFORMACOES

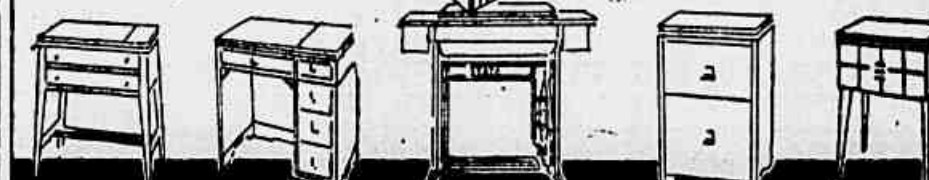

The State Sewing Machine Co.

WALTER BORGER

PROBAL

DISTRIBUIDORA PRODUTOS BÁSICOS LTDA.
AV. RIO BRANCO 181 - 12.º AND.
RIO DE JANEIRO

ACIDO OXALICO

"MANTOXAL"
FABRICAÇÃO NACIONAL DA Indústria Química Mantiqueira S. A.

GESSO

DE EXCELENTE QUALIDADE.
Em sacos de 50 quilos, para entrega imediata. Aceitamos pedidos para qualquer parte do Brasil, enviando previamente amostra mediante solicitação.

ARMANDO, MARTINS & CIA. LTDA.
IMPORTADORES EXPORTADORES

AV. PRESIDENTE VARGAS, 290 - 1.º ANDAR
SEC. DE VENDAS: 43-2245 - 43-8213
End. Teleg. MARJOS - Rio de Janeiro

RESERVATÓRIO

DE 120 MIL LITROS - VENDE-SE em chapa de ferro de 8/16. Em perfeito estado - PREÇO DE OCASIAO

POMAR & FILHOS LTDA. - Rua Santo Cristo, 264.

ESCAVADEIRA 3/4 -- NOVA

Vende-se equipada com "Chovel e Dragline" marca Lorain. Pronta entrega. Tratar à rua Araújo Porto Alegre, 86, 2º andar, sala 21. (10348) 78

POSTES DE FERRO

Confeccionados em tubos usados de aço manuseado de 4,50 mts. a 8 mts. de comprimento próprios para linha de telefone, luz ou força. Preço por quilo Cr\$ 6,00. Ver e tratar à Rua Santo Cristo n. 264. (32790)

DRUCKS COM FONTES DE METAL DURO

SECO

PARA MINERAÇÃO, TUNEIS E PERFURAÇÃO DA ROCHA EM PEDREIRAS. SIGNIFICAM ECONOMIA DE 40 A 50%.

FAGERSTA

PRODUTOS DAS FÁBRICAS SUZIAS
FAGERSTA BRUKS ARTIEBOLAG
FAGERSTA - SUÉCIA

Esteque e detalhes com os representantes exclusivos

CABO DE AÇO

ALEMÃO DA MELHOR QUALIDADE.
Fornecido, com alma de aço, de 2x13 - 3/8" - 3/4" - 7/8 e 1" Idem, com alma de carvão, de 2x13 - 1/2" - 3/4" e 1".
Bobinas de 1.000 metros. Para pronta entrega.
Somente vendemos bobinas inteiras.

ARMANDO MARTINS & CIA. LTDA.

IMPORTADORES EXPORTADORES

AV. PRESIDENTE VARGAS, 290 - 1.º ANDAR
SEC. DE VENDAS: 43-2245 - 43-8213
End. Teleg. MARJOS - Rio de Janeiro

TEMOS A RECEBER BREVEMENTE TORNOS INGLESAS

"CARDIFF - HARRISON - WILSON"

Temos em estoque:

PLACAS universais inglesas
PLAINAS limadoras "INVICTA"
POLIDORAS "CANNING"

HERCAL INDÚSTRIA E COMÉRCIO S. A.

Av. Marechal Floriano, 3 - Rio de Janeiro

LUZ FLUORESCENTE

PLANOS PROJETOS INSTALACOES

ORTIL S. A.

RIO DE JANEIRO

RUA DO RESFENDE, 21 A TEL. 22-8961
OFICINA: RUA LAVRADOR, 102 TEL. 22-6201

ALMEIDA COMÉRCIO E INDÚSTRIA DE FERRO LTDA.

Succ. de L. B. de Almeida & Cia.
RUA DOS ARCOS ns. 28 e 42 - RIO

IMPORTADORES e Distribuidores da Cia. Siderúrgica Nacional - Cia. Siderúrgica Belgo Mineira, Cia. Brasileira de Usinas Metalúrgicas e outras

CHAPAS de ferro PRETAS GALVANIZADAS e CORRUGADAS para portas de aço e coberturas - FERRO em barra chato - VERGALHOES redondos e quadrados - CANTONEIRAS L - T - U - EIXOS para transmissões - VIGAS I e U - AÇO em barras, vergalhões e em lâminas para portas - TUBOS de ferro galvanizados pretos, vermelhos e de aço para caldeiras de todas as grossuras e complementos e outros materiais do ramo.

FUNDIÇÃO DE FERRO E OUTROS METAIS

OFICINAS mecânicas em geral - COFRES e portas para casas fortes - FOGÕES e gás, lentis e carvão de todas as tamanhos, marca PROGRESSO - FOGAREIROS e gás, carvão e álcool - FRENHAS para latifúndios e escritórios - CADEIRAS para barbeiro e dentista, ALMEIDA PINHO - BANCOS para jardins - FERRO PARA ENGOMAR a carvão e gás, marca IDEAL - TAMPOES E RALOS para esgoto e seus pertences - CAIXAS PARA GORDURA, CAIXAS AUTOMÁTICAS - PANEIS para cola - COLUNAS de ferro fundido para iluminação de jardins - Artigos em ferro fundido para Igrejas, Conventos e Irmandades.

Comunicam a sua nova rede de telefones a saber:
Mesa tronco 52-2104
Secção de Vendas 52-2102 e 22-0409, Expedição de Vendas, 22-1584
Secção Técnica 52-2103, Contabilidade 22-1342, Gerência 22-2549.

VENDEM-SE

- Exaustores para diversos fins e de diversos tamanhos.
- Tela de material plástico contra mosquitos.
- Tórno de repuxar, grande (alemão) novo.
- Dobradiças de ferro 1" x 1"
- Fréza pequena usada.
- Máquinas para afiar navalhas de Tezourões.
- Sucata de aço inoxidável.
- Peças para máquinas de costura de diversos tipos e marcas
- Cartolina com alumínio fino colado para isolamento contra calor.
- Aço inoxidável fantasia (martelado)

RUA DAS MARRECAS, N.º 29-A - Tel. 42-0622

MÁQUINAS, PRENSAS E VIBRADORES PARA FUNDIÇÃO

Fabricação Norte-Americanas

de todos os tipos para todos os fins

The **LABOR** Manufacturing Co.

Representantes exclusivos:

S. A. ARMANDO BUSSETI

Comercial e Importadora

RIO DE JANEIRO
Rua da Constituição, 87
Tels.: 22-0177 e 43-9068

SAO PAULO
Rua Florêncio de Abreu, 228
Tels.: 32-8213 e 32-8212

MOTORES DIESEL E A GASOLINA

3 HP até 36 HP 1000/1500 RPM
Médios com tanque e radiador

21 e 27 HP 500/650 RPM
32 e 80 HP 400/500 RPM

GRUPOS DIESEL ELÉTRICOS ATÉ 20 KVA em estoque para pronta entrega

Motores industriais e marítimos até 2000 HP

CIA. AUTO-LUX IMPORTADORA

JULI DE FÓRA
Rua Haffeld, 313
Tel. 2344

RIO DE JANEIRO
R. Espírito do Vozes, 130
Tel. 52-4115

B. HORIZONTE
R. São Paulo, 276
Tel. 2-4945

Mickel Cohen proprietário de casa de jogos nas cidades do oeste norte-americano, processando várias vezes por sonegação de impostos, anunciando para leilão o mobiliário e utensílios de sua casa: "Uma das mais belas coleções de armas de fogo antigas, os revólveres pessoais do Sr. Cohen e portas à prova de bala".

Wanda de Almeida Rodrigues As autoridades que a prenderam por mendicância, ao lhe oferecerem tomar o biscoito de louça que envolto em panos fazia passar por seu filho: "Ele é tão bonito... Ganhava tanto dinheiro..."

José Turbi afirmando que não abandonará a música clássica, apesar de ter tocado boogie-woogie: "Como um homem que numa festa conta uma anedota, eu o fiz para agradar. Se ele contar muitas histórias, porém, logo ninguém o tomará a sério; por isso, parei".

Roy de Groot, "Conselheiro de Publicidade" na Quinta Avenida, anunciando publicamente as funções do ex-rei Pedro da Jugoslávia e da ex-rainha Alexandra, nos quais deu emprego: "Formosidade e aparência em público para um número limitado de clientes influentes".

Ponca Primus, ballarina negra norte-americana, descrevendo a impressão que lhe deixaram as danças do tribo toruba, por ela assistida na Nigéria: "Para elas, a terra é a fonte da vida. O solo é como um diácono e assim que você...

ACONTECEU...

Uma gripe. Que bateu, ficou e veio ficando... E que gripe, meninos!

G

Maio - Mês de Maria - Lendas de Nossa Senhora

MARIZA LIRA

Ha precisamente um século que se realizaram no Brasil as primeiras comemorações do Mês de Maria. A ideia da consagração de maio ao culto de Maria Imaculada, não é nossa, como alguns supõem. Tem de muito tempo. Foi a devoção foi instituída na Itália, tendo recebido as primeiras indulgências do Papa Pio VII, em 21 de março de 1815. A Igreja aliou a celebração Mariana a este mês para evitar que se realizassem as "Marias" festas pagãs em honra a "Maia", a mais brilhante das Pleiades, filha de Atlas e de Pleione, metamorfoseada em estrela por Jupiter, conforme ensina a mitologia. A princípio, essa folgança consistia apenas numa passeata de crianças engratadas de flores silvestres, que dançavam e cantando adivinhas características sob as janelas dos conhecidos, partiam deixando as portas abertas em flor. Pretendia-se, desse modo, recordar a fuga de Jesus-Maria-José para o Egito. As giestas simbolizavam os marcos deixados para orientação da Sagrada Família. Com o correr do tempo, o povo que acompanhava a passeata, transformou esse folguedo em festa licenciosa. Houve a natural proibição. Em Portugal, embora os reis régias, emnamadas de D. José I, fossem severas, as "Marias" realizaram-se, ainda que secretamente, até meados do século XIX. Foi a adaptação bíblica às "Marias" que indicou o mês de Maio para a devoção de Maria. É irrecusável a religiosidade em torno do nome de Maria pelos cristãos católicos de todo o mundo. A celebração do Mês de Maria abençoada na Itália, em 1815, rapidamente se espalhou por todos os centros católicos e já em 1851 era o Mês de Maria celebrado com grande piedade no Rio, Minas, Bahia e outras cidades do Brasil. O povo daquele época remota cantou enfado cheio de contrição: "Nesse mês de graças cheio, Que o Brasil desconhecia, Das culpas o ven lavar, O coração de Maria. Ladinhas de Maio! Recordas, quando partiu em busca das terras do Ocidente, levando na sua caravela a imagem de Maria. Era a Sussola miraculosa da fé. Os dias decorriam agitados por divindades e temores. Os viveres escasseavam, a própria água escava a faltar. A marinagem revoltada com a aventura pelo "Mar Tenebroso", exigiu de Colombo um prazo definitivo para o regresso. E o nauta, cheio de esperança, pediu ainda mais três dias de espera. Mas, na hora da prece, ao cambiar do sol, albeouam os pés da imagem de Maria, tendo um calor: "Senhora, tenho piedade de mim. Mostraí aos homens que há terras do lado do Ocidente". Ao cabo de três dias, o tiro não...

peça dava o sinal de Terra, enquanto Colombo cala genuflecto, murmurando: "Milagre de Maria". Não é, pois, sem razão, que figure no folclore dos navegantes a linda quadrinha: "Quando o nauta sobre as ondas Já navega, a vela ao vento, Quando a estrela dos mares, Sazza a Virgem Maria. No Brasil é indiscutível o alto índice de devoção de Nossa Senhora, como é inegável o quanto essa devoção marcou a formação do espírito do nosso povo. Se ao norte, no Pará, o templo e os festejos de Nossa Senhora de Nazaré atraem milhares de todos os pontos da região, não menos ardentes e festejados são as inúmeras invocações a Maria tantas quantas são, talvez, as necessidades humanas. Da mesma forma, as festas religiosas sagradas sejam também motivo de sátira nas próprias revoluções. Em Pernambuco, não há quem desconheça a "Salve Rainha" dos Luzias, nome que se deu aos derrotados da Revolução Praieira de 1848 e que foram mandados para a ilha de Fernando de Noronha. Cada quadrilha foi orientada por um sentido irônico, aproveitando-se apenas um período da Oração para encerrá-la. Para Fernando de Noronha, as festas de "Abe-Marias" que cursem o norte e o sul do Brasil, pela voz de seus cantadores. Muito curioso é o "A. B. C." de Higienópolis, uma quadrilha, divulgada em S. Paulo e por todo o sul, desde a época da colonização de N. S. da Aparecida, em 1801. Verdadeiro hino popular, assim canta as virtudes da excel-sa padroeira: "A voz para e imaculada Conceição Aparecida, Que nada por nosso bem, Milagrosa adora: A Abençoai-nos, amem!" Não sei repetir as lendas de Nossa Senhora, já por nos publicadas em vários jornais e revistas. Lembramos apenas o que conta a tradição sobre o milagre que teria resultado a fundação da "Cidade Sorriso", a nossa linda que pertilha. A versão popular assim relata: Os primeiros povoadores brasileiros localizaram a região do rio Atuba, onde erigiram uma capelinha de Taipa à Nossa Senhora da Luz. Notaram os povoadores que Nossa Senhora tinha o olhar voltado para a região dos pinhais, chamada "Curitiba. Obcecando ao insistente olhar da Santa, os povoadores resolveram conquistar a região de época dominada pelos índios. Ao partirem, afirma a lenda que Nossa Senhora sorriu. Alcançaram o topo dos pinhais, tiveram enorme surpresa. Os índios os receberam com a máxima cordialidade. Contam que Nossa Senhora tomou o chá. Então, o chefe indígena chamado "Gralha Branca", lançou um bastião em terra, designou o local onde deveria ser erguida a futura cidade. Dizem que a vara do cacique brotou e floresceu. Nossa Senhora sorriu pela terceira vez. E ali, onde se plantou a vara do cacique, foi construída uma das mais lindas e encantadoras cidades do Brasil. Ladinhas de Maio: "Santa Maria, Virgem das Virgens, Mãe Admirável, Saúde dos Enfermos, Rainha da Paz, Porta do Céu... Rogai por nós, que proclamamos alegrememte: "Nesse mês de alegria, Revolve de alegria, Queremos de Maria, Entoar os louvores. Até mesmo a Natureza Reverence de alegria: Respeita, engrandece e louva As virtudes de Maria." Está a findar Maio de 1951. Que os brasileiros não esqueçam a verdade sagrada da quadrilha popular: "Realiza o mês de Maio, Que não seja frívolo, Mas seja alegre e feliz".

PROJETORES SONOROS DE 16 m/m "BELL & HOWELL", "MATCO" R C A. Todos os modelos W M REIS S/A Av. Rio Branco, 4 - 4.º and (A secção de vendas não fecha para almoço)

Todas podem alcançar a beleza com o Tratamento Básico de Elizabeth Arden

Siga fielmente este tratamento de beleza... e observe como ficará bela!

LIMPAR... com Arderna Creme de Limpeza, se a pele é seca ou normal - Cr\$ 35,00 com Arderna Brando Creme, se é oleosa - Cr\$ 35,00

TONIFICAR... com Arderna Tônico para a Pele - Cr\$ 35,00 com Arderna Especial Adstringente - Cr\$ 30,00

SUAUZIZAR... com Arderna Creme Velva se a sua cutis é gordurosa ou com Arderna Creme de Laranja se a mesma é seca - Cr\$ 30,00

Em casos de cutis cansada o Creme Joie de Vivre, é uma verdadeira perfeição Cr\$ 200,00

Consulte a assistente de Elizabeth Arden nas principais lojas

Elizabeth Arden

RIO de Janeiro: Presidente Wilson, 163 - Fone 21-2740

SÃO PAULO: Casa Anglo-Brasileira - Fone 4-4164

PARIS NOVA YORK LONDRES

Antes de ser o que és, que foste outora? Talvez uma mulher. Há no teu seio Um perfume de carne Original. E quando tu te moves, em meleno, Tu tens um movimento sensual...

As seduções naturais desse sex-appeal, Fontes respondia com estrotes vividos, candentes, sempre que perguntava.

Os amores do poeta com a macleira foram conhecidos, e até, mal interpretados, dentro de pouco tempo, por toda a região. Os vizinhos sorriram desses derroços místicos e a americana, por entre as frinças do seu "balcony" encorajando em casa a brava, cômica o sonhador, muito espantada. Por isso foi que tratou de remover o escândalo.

Certo dia, ela que vai bater às portas do consultório do médico e poeta. E ao entrar, lhe o cartão da consulta, ao ser por ele recebida, foi-lhe, logo, explicando, sem rodeios, ao que ia:

Sr. Dr. Martins Fontes, não venho, aqui, como doente, em busca de seus conselhos médicos; venho apenas, fazer-lhe uma simples pergunta.

Fale, minha senhora, fale...

E a americana, muito séria, mandou-lhe o sobrolho carregado:

Sou sua vizinha, moro também, na Praia José Menino, na casa da macleira...

Ah! Fez Fontes, deliciado. Sou testamente pessoal do seu namorado, aliás, um tanto inconveniente com a pequenina e ramalhuda árvore a qual amo, também mais, e com o qual posso contar a minha. Ainda hoje, pela manhã, o senhor lhe disse versos novos, afirmando-lhe beijos... Muito se fala por toda a vizinhança desse namoro que já dura meses...

Fez um pigarro, concertou os seus escuros óculos de praia e foi, diretamente, ao que queria:

O meu desejo, Sr. Dr. Martins Fontes, é saber que deseja o senhor, enfim, com seus métodos de enamorar e sonhador. Faça-me bem clara - quais são as suas intenções?

As minhas intenções, minha senhora?

Sim, repito eu, as suas intenções. Quais são elas?

Fontes abriu os braços, esmagando o coração:

Carreio da Manhã

4.º CADERNO

Rua da Assembleia, 109 - RIO DE JANEIRO - Av. Gomes Freire, 471 (ant. 81/83)

DE UM LIVRO DE MEMÓRIAS

MARTINS FONTES

LUIZ EDMUNDO

O rapazota com cara de bebelo, choro, grosso de cabelo em fúria sobre a fronte, aquele homenzinho estabulado que investe pela porta da livraria Fernter, gesticulando como um santo, a sorrir e a bater, e Martins Fontes, o poeta do Verão e Benjamin da Costa...

MUSICA POPULAR

Ja o caso de Carmella Alves é bem diferente: ela é uma verdadeira amadora, que vem subindo justamente no conceito popular, sem espalhafato publicitário. O seu último disco - "Cabeça Inclinada" e "En Bol" - é um índice persuasivo do que afirmamos. Carmella tem voz, tem graça e sente o que canta.



FOTOGRAFIA

Os Milionários do Ritmo compõem um dos mais harmoniosos e interessantes discos do Brasil. Dirigidos por Djalmir Ferreira, um perfeito executante do "solo voz" os Milionários do Ritmo compõem uma carreira brilhante nos estilos "bolero" e "bolero disco". "Bicharada" e "Samba Que Eu Quero Vão" formam o mais recente disco do apreciado conjunto.

Apesar de seu muito próximo emparelhamento, Bing Crosby ainda mantém a sua classe e a sua popularidade não decresce. A sua voz é sempre requisitada, no cinema, no rádio ou na televisão, e principalmente nos discos. Bing Crosby acaba de lançar sua mais recente gravação, o mais novo disco do ano, com os célebres, mas um tanto sumidos, Andrews Sisters, e acompanhado pela banda de Vic Schoen, que, por sinal, já está acostumada a aparecer com Bing. As suas músicas são da famosa dupla Jimmy Van Heusen e Johnny Burke e pertencem ao "score" musical do filme "A Secretária do Maritimo", a ser estreado brevemente. São elas: "High on the List" e "Life Is So Peculiar". Os fãs de Bing Crosby vão gostar.

FOTOGRAFIA



"Tempestade de verão", de Justin H. Savage, obtida com f. 16 e velocidade 1/100, filme pancromático e filtro amarelo.

O INFRA-VERMELHO

Ha dias, voltando de uma excursão a São Paulo, deparamos com um "robo de peixe" estacionado à beira da estrada, seu proprietário melancólico e abatido. Parámos nosso carro e oferecemos-lhe auxílio. Tomou-se logo de um certo nervosismo, de gestos agitados, invocando em cada palavra a palavra "robo de peixe", todo pressurado, a chupar violentamente um tubo de borracha com a outra extremidade mergulhada no tanque. Ficamos então a esperar aquela operação que, segundo tudo parecia, não ia lá obter muito êxito. De fato, não demorou muito para que esse aquilão não fosse de circulação e entregasse completamente a peixe.

"Si Tu Partais" é um grande sucesso da música francesa e foi maravilhosamente gravada por Jacqueline François. Este disco, porém, só vem ao Brasil por importação irregular, o que torna a sua aquisição um tanto difícil, pois a procura logo esgota o pequeno stock. Por isso, lembramos aos organizadores dos nossos suplementos a inclusão dessa deliciosa peça, com a mesma ou outra intérprete. Aliás, anunciaremos a vinda de Jacqueline ao Rio, contratada por uma "bolita", mas, até agora, nada se possuiu.

Connie Boswell sempre foi uma das melhores vozes do Brasil. Ela, ainda existe, porém, quando se sente satisfeita em receber um disco seu, como é o caso deste disco, ela se dá ao trabalho de ir ao público. De um lado, o excepcional "I'll Get By" e de outro, o filme "De Coração e Almoço", e de outro, "I Wanna Be Loved" que, aliás, recebeu o tratamento de Miss Boswell e que reúne o clássico de Kern "Smoke Gets Your Eyes" e o "blue" de Wayne e Cannon, "Southwind". Connie não sóbaram cantando, dando grato ensino a que o talento de Connie Boswell se realça, por completo. Acompanha a famosa orquestra de Victor Young.

Benny Goodman já teve suas faixas de maior prestígio, mas ainda lhe sobram admiradores que sabem avaliar um bom disco em que sua clarinete ganhe relevo. "Tonight" e "You're Comin' Lovin' Me" são dois discos que se encontram em lojas especializadas. A população querida Helen Forrest é a vozista.

Marlene, que agrada mais pela sua simpatia pessoal do que propriamente cantando, acabou de gravar "Vamos à Valsa" e "Pianinha" e que constituem o seu mais recente disco. Marlene cantou a regulação e o seu prestígio tem muitos fãs e compositores e cantores. No período atual, a procura pelos seus discos é alta. Este último não deverá fugir à regra. Caso parecido com o de Marlene é o de Emilinha Borja, que neste mês, põe mais um disco na rua: "Dez Anos" e "Mambo do Gato", que não lhe darão mais popularidade. Lamentável, apenas, esta ideia de mau gosto e de nulo tráfego de fazer versões de mambo...



FOTOGRAFIA

Os Trigramas Vocalistas tiveram um começo de carreira muito sugestivo: muito afinados e com um bom repertório, logo ganharam admiração. Depois, porém, estacionaram e agora pouco se fala a respeito do trio. Ao que parece, os Trigramas Vocalistas não souberam enriquecer o repertório e os seus sucessos foram sempre os primeiros. Na última gravação, os Trigramas demonstraram que ainda são muito bons. O repertório de fato, o mambo "Animentadinho" e a ranchera "Fale Quem Quiser" não podem realçar conjunto algum. E é pena, porque o conjunto tinha futuro e os seus componentes, talento.

Buddy Clark deixou saudades principalmente no norte-americano que pôde apreciar melhor

Uma nova triunfo. neste novo produto SEMPRE O MELHOR

MODELO AC 51 com duas faixas de ondas

O primeiro receptor lançado em 1951, com todas as últimas conquistas técnicas de alto aperfeiçoamento para maior alcance, melhor seletividade e mais estações em seu "Dial".

8 válvulas
Transformador 3 voltagens
Ondas curtas de 350/1650 metros
Ondas longas de 19,2 metros
Fino e modernamente de madeira Alt. 28 larg. 38 funda 18 cent.

Prefira um SEMP e terá sempre o melhor rádio

SEMP - SOCIEDADE ELETRÔ MERCANTIL PAULISTA LTDA. UMA GRANDE INDÚSTRIA DE RÁDIOS Fabricantes das famosas marcas "INDIANA" e "SARATOGA" Rua da Liberdade 670 - Fones: 36-4858 e 36-7675 - End. Telgr.: "SEMPA" - São Paulo