E. PEREIRA CARNEIRO
Diretor-Presidente

ANNIBAL FREIRE
Diretor-Tesoureiro

JOÃO A. MACDOWELL
Diretor-Secretario

JORNAL DO BRASIL

VENDA AVULSA

Dias uteis	Cr$ 1,00
Domingos	Cr$ 1,00
Atrasados	Cr$ 1,00

ASSINATURAS

Ano	Cr$ 150,00
Semestre	Cr$ 80,00

AVENIDA RIO BRANCO, 110/112

Portaria e Informações, 22-1818

Redação	22-0070
Gerencia	22-1814
Publicidade	22-1782
Assinaturas	23-1815
PRF-4 Radio Jornal do Brasil	22-1519
Oficinas Graficas	42-9237

End. Teleg. JORBRASIL

Rio de Janeiro — Sábado, 31 de Janeiro de 1953 — Ano LXII — N.º 25

O general Peron visitará o Chile em fevereiro próximo

— PAGINA 7 —

Um desembarque de soldados franceses e vietnamitas na costa de Anan

— PAGINA 7 —

O SR. JOHN FOSTER DULLES — PARTIU PARA A EUROPA —

— PAGINA 7 —

Aumenta, cada vez mais, o êxodo — dos judeus da zona oriental —

— PAGINA 7 —

O FRACASSADO ASSALTO ALIADO — DE DOMINGO, NA CORÉIA —

— PAGINA 7 —

AS CONVERSAÇÕES GRECO-TURCAS

— PAGINA 7 —

Tópicos e Artigos

Na 5ª pagina:

NOVO PERIODO ADMINISTRATIVO

O PROBLEMA DOS ATRASADOS

EISENHOWER E A EUROPA

NOTAS E OPINIÕES

O "HUMOUR" NO PARLAMENTO

A IGREJA E A VIDA RURAL

REFORMA E ITAMARATI

UMA FASE FELIZ

ACTH E GOTA

APELO AO PREFEITO

CAMPANHAS INGLORIAS

NOS BASTIDORES DO MUNDO

Diversas notícias

Na 6ª pagina:

Atividade da mais alta Corte da Justiça do ano findo

Novos nucleos de casas populares

O Sindicato dos Lojistas e a questão dos telefones

Medidas drasticas contra a ameaça da gripe

Para revelar ao Governo o pensamento das classes mercantis

Chegará ao Rio, na proxima quarta-feira, o vice-presidente da Bolivia

Na 3.ª pagina:

No Ministerio da Agricultura as delegações presentes ao Seminario Latino-Americano do Bem-Estar Rural

Os escritorios de representação comercial onerados pela lei n. 563

Atos do Govêrno

Na 5.ª pagina:

Nomeação de escriturarios do Ministerio do Trabalho

Nomeação de oficiais administrativos classificados em concurso

Decretos na pasta do Trabalho

Promoção "post-mortem"

32 PÁGINAS — 2 CADERNOS

NO 1.º CADERNO:

	Pagina
Camara do Distrito Federal	6
Coisas da Politica	5
Senado Federal	6
Serviço Telegrafico do Exterior	7
Notas Sociais	8
Prefeitura	8

NO 2.º CADERNO

	Pagina
Cartaz do Dia	1
Na Policia e nas Ruas	1
Teatros	3
Turf	2

AVISOS

TESOURO NACIONAL — Serão pagas hoje, sabado, 31 de janeiro, as folhas correspondentes ao 6.º dia util do mês a findar, a saber: Extranumerarios: — Ministerio da Agricultura, (diversas repartições); Ministerio da Educação, (idem); Ministerio da Justiça, (idem). — Aposentados: Ministerio da Educação, folhas 4.701 a 4.709, letras A a Z; Ministerio da Viação, folhas 4.901 a 4.905, letras A a E.

ACHADOS E PERDIDOS

Aluga-se um bom quarto de frente, com varanda, mobiliado, com café pela manhã, a um senhor de responsabilidade, que trabalhe fora. Rua Bento Lisboa, 175, ap. 9. Edificio Maranhão. Largo do Machado. Tel. 45-2324.

Broche perdido — Gratifica-se bem a quem encontrou um broche e respectivo estojo, perdido as 15,30 horas do dia 29 do corrente nas proximidades do n. 226 da rua Domingos Ferreira. Trata-se de objeto de pequeno valor monetario, porém de grande estimação. Telefonar por obséquio para 25-4468.

Desapareceu no dia 22-12-52, da rua Guilherme Marconi 67, um cachorro, tamanho medio, branco, com malhas marron, pelos compridos. Gratifico com 1.000 cruzeiros. — Tels. 52-0673 e 38-3123.

Gratifica-se a quem tenha achado uma carta de condutor motorista da Marinha Mercante, perdida entre as Av. Rio Branco, Sete de Setembro e Assembléia, propriedade do sr. Claudio Moreira da Silva, entregar na portaria deste jornal para o n.º 79.739.

João Miguel residente à rua Coronel Diogo, 722, em São Paulo, tendo perdido os documentos do seu automovel de chapa n.º S P 1354, pede o favor a pessoa que os achou, entregar-los, à rua Pirezini, 757/775. Telefone 28-7849. São Cristovão.

Perdeu-se um livro de escrita fiscal, modelo 15, da firma Papelaria Livraria Copacabana Ltda. estabelecida à Av. N. S. de Copacabana 614 e 616. Pede-se a quem encontrou, entregar no endereço acima que será gratificado.

Perdeu-se em um lotação circular 1 no trajeto entre a Av. Graça Aranha e a Avenida Rio Branco, um relogio de pulso, de ouro, marca Vacheron Constantin que se encontrava dentro de um estojo marron "Patek Philipe". Tratando-se de uma joia de estimação, gratifica-se bem a quem a devolver. Informações pelo tel. 42-7067.

Perdeu-se no dia 27-1-1953, um certificado de reservista e uma identidade e 2 registros de nascimento, de Abel José Guimarães. Gratifica-se a quem entregar, à Av. Salvador de Sá, 175, fundos. Tel. 32-5852.

Perdeu-se um cãozinho raça pequinês, marron avermelhado e patinhas brancas, que atende pelo nome de Nick. Gratifica-se generosamente. Rua Jaceguai, 81, tel.: 48-0711.

Sebastião de Almeida Ricardo procura saber de seu irmão Francisco de Almeida Ricardo de nacionalidade portuguesa que já a 20 anos sua familia não tem noticias dele, gratifica-se a quem der qualquer informação, pode ser dada à rua Piratini 434, fundos, São Cristovão — Pode deixar recados a cargo de Manuel Monteiro.

EMPREGOS DIVERSOS

Auxiliar de escritorio que possua boa letra e seja habil dactilografo. Rua Curua, 33. Penha.

Ajudante de guarda-livros — Precisa-se moça ou moço que conheça escrituração mercantil. — Cartas indicando ordenado e referencias, para 73791, na portaria deste jornal.

Auxiliares de escritorio — Precisam-se moças, só com pratica e saibam escrever à maquina. Fabrica de roupas brancas Amazonas Ltda. Rua Visconde de Niterói 202, em frente à estação de Mangueira. Todas as conduções à porta.

Auxiliar de escritorio — Precisa-se moça para trabalhar em secretaria de uma escola, das 8 às 12 e das 14 às 18 horas. Ordenado 1.000 cruzeiros. Rua Professor Lafayette Cortes 53 ap. 102. Vila Isabel, esta rua começa em frente ao n. 176 da rua São Francisco Xavier. Telefone 28-0615.

AUXILIAR DE ESCRITORIO — Precisa-se de um, conhecedor de serviços gerais de escritorio, firme em calculos e habil dactilografo, que dê referencias. Favor não se apresentar quem não satisfizer as exigencias requeridas. Tratar pessoalmente à Av. Rio Branco, 277, sala 1604, depois das 19 horas.

Auxiliar de escritorio — Precisa-se rapaz com boa letra, que seja dactilografo, à rua Figueira de Melo 334.

Aceitam-se pessoas ativas, de preferencia funcionarios publicos que queiram vender terrenos de praia a longo prazo. Garanto Cr$ 10.000,00 mensais. Av. R. Branco n. 18. 15º andar, sala 1501, de 14 horas em diante.

Ajustador mecanico para cunhas — Precisa-se de um na estamparia, na rua Barão de Petropolis 97.

Auxiliar de escritorio — Precisa-se de uma moça, que tenha conhecimentos gerais de serviço de escritório. Visconde de Inhauma 84, 1.º andar.

Auxiliar — Precisa-se um que saiba escrever à maquina e tenha noções de contabilidade (Contas Correntes). Tratar na Administradora e Importadora Curvelo Ltda. Rua Mexico, 98, sobreloja.

Auxiliar de escritorio — Precisa-se com alguma pratica, sabendo escrever à maquina e faturar, na r. Washington Luiz, 74/76.

Ajustador — Precisa-se de ajustadores mecanicos, na rua Gravatai, 97. Jacarezinho.

Auxiliar de escritório — Firma exportadora, precisa de um para ocupar lugar de futuro, que seja bom dactilografo, tenha algum conhecimento de contabilidade e caixa. Ordenado inicial 2.500 cruzeiros. Resposta para 84.019 na portaria deste jornal.

Auxiliar de escritório — Precisa-se de menor com boa aparencia com conhecimentos de serviços de escritório. Tratar hoje entre 10 e 11 horas, na rua Primeiro de Março n. 6, 3.º andar, sala 7.

Auxiliar de contabilidade — Um (a) com pratica para serviços gerais, sendo necessario ser bom (a) dactilografo (a). Trazer uma fotografia; à rua Miguel Couto 111 2º andar sala 1.

Boy — Precisa-se de rapaz até 18 anos, desembaraçado, que conheça bem a cidade, para serviços de escritório e entrega de correspondencia. Tratar na Praça Mahatma Gandhi n. 2, 10. andar, s 1.016 — Edificio Odeon, com o sr. José.

Balcão — Precisa-se de moças com pratica, para casa de roupas de criança. Rua Visconde de Pirajá 221-B — Ipanema.

Barbeiro — Precisa-se um oficial para hoje, 50%, com perfume, à rua Joaquim Silva, 24-A — Lapa.

Bombeiros e ajudantes — Precisam-se competentes, à Avenida N. S. de Fatima n. 59, com o engenheiro Meyer.

Bombeiro — Precisa-se de 2 oficiais de bombeiro, à rua Teofilo Otoni n. 159.

Bombeiro — Precisa-se que tenha alguma pratica e ferramenta. Rua Carolina Meyer 10. — Estação do Meyer.

Botequim — Precisa-se pessoa com pratica. Tratar à rua Teodoro da Silva 939. Vila Isabel.

Cobrador — Precisa-se, até 17 anos, com boa aparencia, desembaraçado e com alguma instrução. Tratar à rua Evaristo da Veiga 16, grupo 508.

Ciclista para tinturaria — Precisa-se, com pratica, à Avenida Presidente Vargas 1319, loja.

Carpintaria — Precisa-se de um bom carpinteiro. Rua Almirante Ary Parreiras n. 454-A — Rocha — Procurar sr. Miguel.

Confeiteiro-biscoiteiro — Precisa-se à rua do Senado n. 273-A — Exige-se carteira de saude.

CASAL DE EMPREGADOS — Precisa-se de um casal sem filhos, ela para cozinheira de forno e fogão e ele para copeiro, em apartamento de senhor viuvo, de tratamento. Dormida no local. Paga-se bem. Quem estiver em condições, queira apresentar-se do dia 2 de fevereiro em diante, com todos os documentos, à rua Ribeiro Guimarães, 191.

Contadores — Moças ou rapazes, recem-formados, precisam-se. Lugar de futuro. Tratar das 8 às 10 horas; à r. Buenos Aires, 204, 5º andar.

Carpinteiro meio-oficial, precisa-se. Tratar à Avenida Brasil, Campo de Aviação de Manguinhos, oficina de planadores.

CARTONAGEM — Precisa-se de menores com pratica. Praça do Eng. Novo, 38, em frente à estação.

Corretores ou pessoas que desejem iniciar nesta profissão, precisam-se para a venda de terrenos proximo a Campo Grande, sem entrada e sem juros. Negocio facil e rendoso, sem obrigação de horario. Dá-se toda a assistencia necessaria aos principiantes. Dirigir-se à Av. Presidente Vargas, 435, 4º, s. 404.

CARPINTEIRO — Precisa-se. Tratar à rua Baronesa de Poconé n.º 111, ou à Av. Rio Branco, 257, sala 310, depois das 17 horas.

Cobrador — Precisa-se para instituição de caridade de um senhor aposentado que possa incumbir-se de cobranças na zona norte da cidade e que dê referencias. Cartas para 82333 — na portaria deste jornal.

Cobrador — Precisa-se de um rapaz com pratica de cobrança — Pedem-se referencias das 8 às 9,30 horas. Sr. Severo. Rua Joaquim Silva, 119 — Loja.

Cozinheiro — Precisa-se que conheça cozinha italiana e brasileira. Paga-se o que valer. Restaurante Roma — Avenida Nossa Senhora de Copacabana 29.

Carpinteiros para cimento armado — Precisam-se 4 competentes e com pratica, não sendo é favor não se apresentar; paga-se bem; traga ferramenta hoje; à rua Antenor Navarro 100 — Braz de Pina — E. F. Leopoldina.

Cobrador e auxiliar de serviços externos. Preciso uma pessoa para trabalhar fora do expediente normal, mas que tambem possa dispor de 50.000 cruzeiros para empregar comigo a fim de ter parte de lucros. Ordenado 3.000 cruzeiros, ajuda de despesas diarias, juros de 1% sobre seu capital e parte dos lucros. Cartas para 73052 na portaria deste jornal.

Casal — Precisa-se para serviço domestico, em casa de familia, tratar à rua Capuri 220. Tel. 27-9234 — Praia da Gavea — São Conrado.

Corretores — Preciso de corretores para trabalharem na venda de terrenos na Freguesia, em Jacarepaguá, perto de toda condução. Tratar com o dr. Renato, à Avenida Rio Branco 138, 8º andar — Tel. 52-6669.

Carpinteiros — Precisam-se para consertos na obra da rua Bento Lisboa n. 77, com o sr. Osvaldo. Catete.

Confeiteiro — Precisa-se à Avenida N. Sra. de Fatima 60 que conheça de massas francesas e um rapaz que queira dormir no serviço para fachineiro e fazer pequenas entregas de bicicleta, rapazinho serio e educado.

Ciclistas — Entregadores — Precisa-se de ciclista para trabalhar em tinturaria. Tratar na rua Conselheiro Mayrink n. 236, com o sr. Paulo. Esta rua fica situada no bairro do Jacarezinho.

Correspondente — Inglês e francês e possivelmente em alemão — Precisa-se de um para serviço avulso. Apresentar-se na Av. Rio Branco n. 277, sala 1.604, das 18 às 20 horas.

Costureira — Precisa-se com pratica de oficina. Tel. 27-2825.

Carpinteiro-marceneiro, de preferencia aposentado, com algum conhecimento de desenho. Precisa-se para dirigir uma pequena oficina ainda em organização, com pequenas maquinas. Falar na Estrada Vicente de Carvalho, 1597, loja 1. Praça do Carmo.

Carpinteiro — Precisa-se de um para conserto de material escolar. Tratar à rua Barão do Bom Retiro 2563. Grajau, segunda-feira de 8 às 10 horas.

Dactilografas — Correspondentes — Precisamos de duas com pratica para grandes firmas. Uma para o Centro e outra para Bonsucesso. Ordenado dois mil cruzeiros inicial. Trazer uma fotografia à r. Miguel Couto 111 2º andar sala 1.

Dá-se a uma senhora morada e pequena ajuda em um sitio proximo; prefere-se de idade e da roça. Tratar à rua Conde de Bonfim n.º 482. Tijuca.

Distribuidor ou meio oficial de composição precisa-se, à rua Flack 130, est. Riachuelo.

Dactilógrafa — Maior e de boa aparencia — Precisa-se à Av. Presidente Wilson, 210 5.º andar sala 501. Apresentar-se hoje, sabado das 12 às 14 horas.

Dactilografa (o) e auxiliar para escritorio — Precisa-se com pratica. Fabrica à rua Barão de Petropolis n. 37.

Entregador — Precisa-se dum rapaz para entregas e limpezas. — Tratar na Farmacia Santa Joana Rua Miguel de Lemos, 44-A. Copacabana.

Enfermeira pratica — Oferece-se para passar dias ou noites com doente, dia 180, noite 220 cruzeiros. Tel. 46-1041 diariamente.

Empregado — Precisa-se, esforçado, bom dactilografo para fazer correspondencia em portugues, faturamento, arquivo e serviços auxiliares em escritorio de representação, no centro. Boa oportunidade para elemento que ambicione progredir. Cartas para o nº. 70.807 na portaria deste jornal.

Empregado para botequim, com pratica de cozinha e salão, precisa-se à rua Pres. Barroso 60. Cidade Nova.

ELECTRO-TECNICO — Pratico em luz fluorescente para o Rio ou São Paulo. Tratar às 12 horas, à rua Djalma Ulrich, 444 — Ap. 1001. — Tel: 47-4322.

Empregado — Precisa-se de empregado, para pequena chacara. Pede-se referencia. Ordenado mil cruzeiros. Procurar Amorim, das 8 às 9 horas. Marechal Floriano, 45, 1º andar.

Empregado — Precisa-se, para fazer entregas de rua, em mercearia, de 16 a 20 anos, na rua do Catete, 325.

Enfermeira competente, de maxima responsabilidade, muito paciente, oferece os seus serviços. Tratar pelo tel. 28-5063, das 8 às 14 horas, das 15 às 20 horas, 22-2220, ramal 7. Chamar Lilia.

ENCARREGADO — Precisa-se de encarregado, que conheça instalações. Tratar à Av. Rio Branco, 257, sala 301, depois das 17 horas.

Empregado — Precisa-se de um homem, ou mulher para limpeza de casa, pel manhã ou à tarde, com o ordenado mensal de 300 cruzeiros. Tratar à rua Senador Correa n. 5 — Transversal à Praça São Salvador — Flamengo — com o sr. Alcir.

Empregada-governanta — Precisa-se, em casa de modesta, pessoa só. Cartas para Alexandre, na rua Uranos, 1.128, casa 2, Ramos, explicando situação e condições. Só se atende por meio de cartas.

Enfermeira com muita pratica, oferece-se senhora estrangeira para cuidar de doentes, durante o dia ou a noite. Favor chamar dona Vera. Tel. 37-2500. Av. Atlantica, 416.

Entregador — Precisa-se um menor até 17 anos, ciclista. Tratar à rua Barata Ribeiro, 416-A. Telefone 27-7208. Copacabana.

Empregada que saiba ler, escrever e contar, para uma granja, em Jacarepaguá. Ordenado, mil cruzeiros, casa e comida. Tratar à rua Honorio Barros, 25, ap. 101. Flamengo.

Empregado — Precisa-se para limpeza de um edificio na zona norte, não tem moradia, só serve quem tenha pratica e carteira profissional. Trata-se com o sr. Andrade. Av. Rio Branco, 120, 11º andar, sala 1124, das 8 às 10 horas.

Empregado — Precisa-se esforçado, bom dactilografo, para fazer correspondencia, em portugues, faturamento, arquivo e serviços auxiliares, em escritorio de representações, no Centro. Boa oportunidade, para elemento que ambicione progredir. Cartas para 70807, na portaria deste jornal.

Estucadores — Precisam-se, com muita pratica, na Av. Nossa Senhora de Fatima, 59, com o engenheiro Meyer.

Escritorio — Precisa-se de moça, com pratica de calculo, maquina e todo serviço de escritorio, na Fabrica de Camisas Tupan, na rua Flavia Farnese, 22. Av. Brasil — Bonsucesso.

Enrolador de bobinas em maquina, precisa-se na rua Fonseca Teles, 33 — São Cristovão.

Eletricistas para biscates, precisam-se; à rua Bolivar, 63-A — Copacabana.

Empregados — Precisa-se de 5 rapazes que tenham carteiras profissionais, saude, identidade p/ trabalhar ambulante, produto novo a tratar na rua Araujo Lima n. 67 — Andaraí, com o sr. Pedro das 14 às 18 horas.

Encarregado e carpinteiro, precisa-se para Copacabana — Rio Comprido. Tratar na travessa Vasconcelos n. 26 — Andaraí Leopoldo, com o sr. Damião, à travessa Vasconcelos começa na rua Leopoldo n. 135.

ELETRICISTA — Precisa-se com bastante pratica do serviço em construções. Tratar com o sr. Ferreira, rua Uruguaiana, 55 — 3.º andar.

Expedição — Precisamos de um para chefia e outro para auxiliar com muita pratica comprovada. Trazer um retrato. Rua Miguel Couto 111 2º andar sala 1.

Fotografia — Precisa-se de um auxiliar para laboratorio! apresentar-se só, com pratica, na rua Senador Dantas n. 31 1.º andar sala 3.

Fotografia — Precisa-se de retocadora à Av. Rio Branco n. 147, 1º andar — Foto Sirota.

Fabrica de bolsas — Precisa-se de operarias com pratica na mesa, menores e maiores e costureiras. Atende-se só hoje até às 14 horas e amanhã das 9 às 12 horas, à rua Alfandega, 134, 2.º, elevador.

Ferramenteiro — Precisa-se um competente ferramenta corte, das 8 às 12 horas. Paga-se bem. Rua Livramento, 55-A. Estamparia Tucano Ltda.

Faturista — Firma de grande movimento, precisa faturista com pratica. Cartas do proprio punho informando empregos anteriores, habilitações, pretensões e demais referencias, para a Caixa Postal 2.221-Rio.

Firma estabelecida em Ipanema precisa uma moça com bastante pratica de serviços de escritorio das 12 às 18 horas. Não trabalha aos sabados. — Rua Farme de Amoedo, 137.

Ganhe 4 mil cruzeiros por mês com trabalho extra, poucas horas por dia. Informações com o sr. Nobrega, telefone 42-2389.

Fachineiro — Precisa-se de um c/ pratica e referencias para casa de familia. Paga-se bem. Rua Euricles de Matos, 10. Laranjeiras. — Junto ao Largo do Machado.

Governanta, senhora educada, de boa aparencia, com 35 anos deseja trabalhar em casa de pessoa de alto tratamento e todo respeito e confiança, dá otimas referencias, podendo viajar. Tel. 25-9649.

Farmacia — Precisa-se um auxiliar, com pratica de balcão e manipulação, à Avenida Automovel Club 2884. Telefone 29-8245.

Governanta — Precisa-se com boas referencias, paga-se 2.000 cruzeiros, à rua Ronald de Carvalho 3. Apart. 63. Tel.: 37-6711.

Governanta — Oferece-se brasileira com ótima aparencia, fina educação, educada em colégio de Portugal. Crianças, longa prática, dama de companhia, senhora, governanta apartamento de pessoa só deseja tratamento como pessoa da familia. Telefone 26-3493, chamar Lia.

Inspetor de alunos de formação catolica, com muita pratica, tendo ocupado o Departamento Social de um grande educandario nesta capital, com pratica de cinema, discoteca, biblioteca, mimeografo, livraria, matriculas em geral e boletim de estatistica, oferece seus serviços aos estabelecimentos do genero. Chamar o sr. Roberto, pelo tel. 46-3740.

Laboratorio farmaceutico — Procura-se moça competente com pratica de serviços de laboratorio — Rua São Luiz Gonzaga 421. Cancela.

Lavador e lubrificador, para caminhões precisam-se de preferencia portugueses com absoluta pratica, à rua São Januario 74, São Cristovão. Tratar com o sr. Danilo das 16 horas em diante.

Menores — Precisa-se de dois p/ serviço de entregas. Ordenado inicial de 600 cruzeiros. Tratar na rua Buenos Aires n. 289.

Moças — Precisam-se de 4, apresentaveis e realmente trabalhadoras, maiores ou menores. Paga-se ordenado de Lei, das 9 às 10 horas. Av. 13 de Maio 23, 5º andar, sala 535.

Mestre competente para obra na Penha — Precisa-se, que trabalhe junto com o pessoal. Apresentar-se com carteira profissional, na Av. Presidente Wilson, 210, sala 1312.

Moça — Para escritorio — Precisa-se que tenha bastante pratica de serviços de escritorio, controle de cobrança, fichario, caixa etc. E' favor não apresentar-se quem não estiver qualificada. Tratar: Beverly Modas, à rua Bolivar, 45-B — Copacabana.

Menino até 15 anos — Precisa-se de excelente comportamento, que possa oferecer referencias, para pequenos serviços de limpeza e mandados, na rua São José n. 66-A — Loja.

Moças — Precisa-se de moças c/ pratica de fazer copo de papel — E' favor só se apresentar quem tiver pratica, na rua da Conceição n. 148. Telefone 23-2355.

Moça de 14 a 17 anos, que tenha pratica de balcão e já tenha trabalhado em armarinho ou camisaria, precisa-se à Av. Marechal Floriano, 94. Casa Peixoto, salario 800 cruzeiros.

Menor — Precisa-se para limpeza e recados; à rua Joaquim Palhares, 531-A. Praça da Bandeira.

Moça maior, educada, boa aparencia, instrução secundaria, deseja trabalhar na parte da tarde, em consultorio, escritorio ou secretaria particular. Cartas para o n.º 72978 na portaria deste jornal.

Menino para entrega de marmitas, precisa-se na rua Domingos Ferreira, 221, casa 2.

Marceneiro — Oferece-se um com pratica de máquinas e tiragem de madeira, na rua Hermengarda n. 428 — Meyer, recado pelo telefone 29-0886, com o sr. Patricio.

Moça — Precisa-se, com alguns conhecimentos de escritorio. — Tratar à Av. Erasmo Braga, 277, sala 801.

Menino — Precisam-se de 12 a 13 anos, de bons costumes, serviços de casal; dão-se estudo, bom trato, exigem-se referencias, ordenado a combinar. Tambem uma lavadeira para lavar e passar 2 dias na semana, à rua Nascimento Silva 168 — Ipanema.

Moças — Precisa-se de boa aparencia e educadas, para serventes de Casa de Saude. Tratar na Praia de Botafogo, 246.

Moça — Precisa-se urgente, com boa letra e alguma pratica de escritorio. — Pedem-se referencias. R. Barão de Mesquita, 538, subsolo.

Moça — Para escritório de Companhia Imobiliária, precisa-se, boa dactilografa e que conheça bem serviços gerais de escritório. Avenida Rio Branco 151, 2.º andar, sala 708.

Moça — Precisa-se para escritório. Avenida Rio Branco 173, 6.º.

Marceneiros — Precisam-se bons oficiais, moveis finos, exigindo-se tenham trabalhado em fabrica de moveis, bom acabamento. Fabrica Lamas, à rua Mela e Souza 102, proximo à Leopoldina.

Moça — Precisa-se para auxiliar de contadora, que seja ativa e com bastante pratica de balanços, dactilografia e livros auxiliares. Ordenado e comissão à rua do Rosario 54, 7º andar, das 10 horas em diante.

Moças — Precisam-se para trabalhar em pensão comercial, à rua Domingos Lopes 833-A, sobrado — Madureira.

Moça com 17 anos de idade, tendo o 1.º ano ginasial e sabendo escrever à maquina, oferece-se para trabalhar no comercio. [illegible]

MARCENEIRO — Com pratica em folhagem, precisa-se à rua Lino Teixeira, 210, loja 5.

Moça ou senhora — Precisa-se de 30 a 40 anos, modesta, estrangeira ou decente, boa saude e aparencia, que seja boa dona de casa, para pequenos serviços de pessoa, só será tratada como pessoa da familia. Pagam-se 500 a 1.000 cruzeiros e refeições, dorme no emprego ou fora. Tratar com Monteiro das 11 às 15 horas, diariamente à rua Barão de São Felix, n. 194, sala 3, esta rua fica ao lado da estação de D. Pedro II — Centro.

Menino — Precisa-se de um para trabalhar, em serviços leves, em casa de familia, 3 horas na parte da tarde. Pago 150 mil cruzeiros. Rua Domingos Ferreira, 53, ap. 901.

Moças e senhoras — Firma de produtos alimenticios desejando preencher seu quadro de propaganda, aceita algumas que tenham vontade de trabalhar. Ordenado de 2.100 cruzeiros ou comissão de 40%. Serviço facil e ensina-se a trabalhar, não importa a cor ou qualidade da pessoa. Tratar com o sr. Martins à rua Juan Pablo Duarte 43, 1.º andar. Esta rua começa no Metro Passeio.

Oferece-se um pintor com capacidade para pintura de residencia; à rua Pinheiro Guimarães 59, casa ... Procurar Sebastião Reis ou escrever para 72381 na portaria deste jornal.

Oferece-se uma moça para trabalhar por horas em casa de casal, das 13 às 18 horas. Rua Anchieta 5, ap. 101. Não atende pelo telefone.

Oferece-se senhora de toda confiança, com muita pratica de tomar conta de pessoa doente, dá referencias. Tel. 42-1261 Anita das 12 às 15 horas.

Oferece-se senhora de respeito, c/ referencias, de 30 anos, de boa educação e aparencia, para dama de companhia, governanta ou enfermeira em hospital, dentista, medico. Dá-se preferencia onde possa residir. Telefonar para D. Julieta, tel. 27-0920.

Oferece-se colocação a 3 senhores de bons conhecimentos dentro do Rio de Janeiro, para serviço externo. Ordenado inicial fixo 1.000 cruzeiros. Favor apresentar-se com documentos, à rua São Pedro 40, 2º andar, Niterói, com o sr. Jordão, das 9 às 11 e das 14 às 18 horas.

Oferece-se senhora parisiense de 44 anos, para vendeuse de vestidos, exclusivamente em casa de modas. Tel.: 47-7064.

Oferece-se moça, com boa aparencia, sabendo escrever um pouco a maquina e tendo pratica de balcão e caixa, para trabalhar em lugar de respeito e futuro. Quem se interessar, telefonar para 27-7146 sabado das 20 às 22 horas, ou cartas para o nº 77371, na portaria deste jornal.

Oferece-se um casal para sitio c/ pratica de granja e chacara, tem 1 filha com 8 anos, com boas informações. Pede-se procurar Nestor Alves da Cruz à rua Alcobaça, 31. Ricardo de Albuquerque. Nova Iguaçu. Ordenado 1.800 cruzeiros.

Oficial e meio oficial de bombeiro, precisam-se para obra, tratar com os srs. Paulo ou José, na obra da Avenida Atlantica 2516 — Entre Santa Clara e Figueiredo Magalhães.

Oferece-se um senhor de 40 anos de idade, para administrador de fazenda ou sitio, com longos anos de pratica do movimento da mesma. Dá referencias a quem interessar. Cartas para o n.º 83204 na portaria deste jornal.

Oferece-se uma moça auxiliar de escritorio, sendo dactilografa, com conhecimentos gerais. Ordenado 3.000 cruzeiros, a quem interessar favor telefonar para 49-0685 — Chamar D. Cecilia.

Oferece-se um rapaz de confiança, 26 anos, casado, tem todos os documentos, carta de apresentação, para trabalhar em casa de familia como faxineiro. Favor telefonar para 25-0690. Francisco Gomes.

Offsetista — Precisa-se para maquina "Davidson" e paga-se bom salário. Gráfica Muniz. Rua São Luiz Gonzaga 921, prédio I.

Ourives — Procura-se com pratica para trabalhar com serviços permanentes numa oficina de metais preciosos — E' indispensavel apresentar boas referencias. Ofertas pelo telefone 22-2118, ramal 20 nos dias uteis das 12 às 18 horas.

Oferece-se um senhor, pedreiro, carpinteiro e eletricista, instalador, para trabalhar em sitio, granja ou fazenda, tambem se emprega como administrador. Chamado para 70.981, na portaria deste jornal.

Oferece-se um rapaz português, para zelador de edificios; encera, limpa vidros e todos os serviços, com bastante pratica e de confiança. Tel. 26-2854. Chamar Antonio.

OFERECE-SE governanta para grande pratica, para uma ou 2 crianças; dá referencias; fala 2 idiomas. Ordenado a combinar; pode viajar. Tratar pessoalmente à rua Santa Clara, 139. Telefone 47-6629, dona Lina.

Oferece-se um rapaz com certificado de enfermeiro-pratico e com pratica de laboratorio de analises. Informações com João Gomes — Salão Belas-Artes, à Av. 14 de Maio, 23, tel.: 52-1975.

Organização a instalar-se no Rio, precisa rapazes para limpeza de apartamentos, casas etc. Rapazes honestos, com carteira de identidade. Apresentar-se das 10 às 13 e das 15 às 17 horas, à Av. Atlantica 1.036, ap. 802. Fone 37-2342.

Oferece-se um rapaz de 28 anos de idade, para tomar conta de uma chacara ou casa de campo, preferindo a quem der moradia à familia. Trata-se na rua Santo Amaro, 186, das 19 horas em diante.

Oferece-se senhor aposentado apto para o trabalho, para tomar conta de edificio, casa de saude; Colegio, Club, etc., com pratica de repartições publicas; Institutos, etc. Cartas para 84.040 na portaria deste jornal.

Oferece-se uma enfermeira para tomar conta de um doente, ordenado de 100 cruzeiros de dia e à noite 150 cruzeiros, telefonar para 49-8291, chamar Lourdes.

Oferece-se um casal para administrar sitio ou fazenda. Sabe construir roça, sabendo trabalhar com arado. Entende de agricultura, criação. Possui longa experiencia em administração. Vai para qualquer parte do Brasil. Resposta para o nº 83.139, na portaria deste jornal.

Oferece-se um radiotecnico com muita pratica. Telefone 42-2411.

Oferece-se senhora parisiense, de 4 anos, para vender vestidos em balcão. Tel. 47-7064.

Oferece-se um casal português, recem-chegado, para tomar conta de sitio ou fazenda, aqui ou fora do Distrito Federal. Tratar na rua Xavier das Conchas, 34, fundos. Telefone 29-1808 — Encantado.

Oferece-se um rapaz de 25 anos, casado, com boa aparencia, para ser cobrador de predios ou outras cobranças — Quem se interessar e favor telefonar para 28-4939, chamar Aristeu Ferreira no n. 126 — Dou qualquer garantia. Tratar hoje e amanhã.

Precisa-se de um menor para serviço de limpeza e mensajeiro. Tratar à rua Regente Feijó, 41, — Sobrado.

Precisa-se um menino de 13 a 17 anos para limpeza e aprender oficio, à rua Visconde de Inhauma 36, 1.º andar, sala 4.

Polidor — Precisa-se de um polidor à rua Valerio 344. Cascadura.

PINTORES — Precisam-se bons oficiais para acabamento que tenham carteira profissional. Rua Dr. Ezequiel, 14.

Precisa-se de um torneiro com bastante pratica e ativo, em embuchamento de motores eletricos. E' favor se apresentar só com bastante pratica. Tratar à rua da Lapa n. 83. Paga-se bem.

Passadeira — Fabrica de confecções precisa com muita pratica em passar e armar camisa de colarinho e esporte. Apresentar-se à rua Lucidio Lago 96 — 6º andar. Meyer.

Procura-se entregador: rapaz honesto e ativo com bons conhecimentos da cidade. Apresentar-se na firma Gottfried Lenz, na rua Ubaldino do Amaral n. 21 das 8 às 10 horas.

Precisa-se de serventes de caminhões, comprovando ter pratica, apresentando a carteira do Ministerio do Trabalho. Tratar à rua Santa Maria, 47, das 8 às 10 horas.

PRECISAMOS de fiscais para onibus, tratar à rua Conde de Bonfim, 916, das 17 às 18 hos.

Precisamos meninos e rapazes para vender balas dentro de cinemas e circos, podendo ganhar ordenado mensal de 600 a 800 cruzeiros, à rua Miguel de Frias 35. Fim da Av. Presidente Vargas.

Precisa-se de vidraceiros, na rua Costa Lobo, 355, Triagem.

Precisa-se de moço, até 21 anos, reservista, que tenha alguma pratica de comercio, que escreva corretamente e que apresente boas referencias. Tratar das 13 às 16 horas, na rua São Luiz Gonzaga, 1.901.

Precisa-se oficial de serralheiro — Estrada Velha da Pavuna, 527 — Inhauma.

Precisa-se de cinco meninos, com mais de 10 anos de idade, que queiram ganhar dinheiro fazendo entregas (ou venda) de doces, balas, macarrão etc. Tratar à Praça Ucajara, 1, São Francisco Xavier, com o sr. Menezes.

Precisa-se de 1 ou 2 rapazes para lavagem de vidros e pequenos carretos em fabrica de tintas, à rua Conselheiro Autran, 21.

Precisa-se de carpinteiros para colocação de esquadrias, paga-se bem, à rua Barão de Mesquita, 614.

Precisa-se de senhora cirurgiã-dentista, para trabalhar como auxiliar na rua dos Andradas, 15, 1º andar, proximo ao Largo de São Francisco.

Precisa-se de menores, na fabrica de calçados da rua Paula e Souza, 164. Maracanã.

Precisa-se de marceneiros à rua Barão do Amazonas n. 317 — Niterói.

Precisa-se de um lustrador para moveis brancos, na Av. Princesa Isabel n. 131-A.

Precisa-se de 10 a 13 anos que saiba ler e escrever, ordenado: 600 cruzeiros, mensais, com direito casa e comida, tratar com o sr. Manoel Amado, à rua Amaetingo n. 175, Cordovil.

Precisa-se de um rapaz de 16 a 17 anos, para serviços de um botequim, na rua Pedro Alves n. 93 — Praia Formosa.

Precisam-se pessoas de ambos os sexos para propaganda de produtos alimenticios diretamente ao consumidor. Serve tambem para pessoas que disponham de horas vagas. Ordenado de 2.200 cruzeiros ou lucro diario certo de 75 cruzeiros. Serviço facilimo e não importa a cor ou qualidade da pessoa. Grande novidade e unica oportunidade. Tratar com o sr. Martins, à rua Juan Pablo Duarte 43, 1.º andar. Esta rua começa no Metro Passeio.

Precisa-se de um empregado com 17 anos completos, para servente ajudante de oficina de carpintaria, na rua José Bonifacio n 47, fundos.

Precisa-se de um menor com pratica de consertos de calçados, pode ser de cor. Exige-se que seja honesto e trabalhador. Paga-se bem, na rua Barão do Bom Retiro n. 277 — Engenho Novo.

Precisa-se de correntista, que escreva à maquina, c/ noções de contabilidade. Cartas, com pretensões, idade e referencias, para o nº 79.342, na portaria deste jornal.

Precisa-se ascensorista com carteira de habilitação. Tratar na Av. Venezuela, 27, com o sr. Edgard, portaria.

Precisa-se um pequeno para recados e pequenos serviços de casal sem filhos, dão-se casa, comida e 150 cruzeiros para inicio. Tratar à rua José do Patrocinio 16, em frente ao antigo Jardim Zoologico.

Precisa-se de um empregado, para interior de padaria, que saiba fornear, à rua Ana Neri, 35 — Largo do Pedregulho.

Português, chegado ha pouco de Portugal, oferece-se, adaptando-se a qualquer serviço diurno ou noturno. Resposta para a rua do Acre, nº. 102.

Precisa-se p/ auxiliar de armazem e pequenas entregas, rapaz forte que saiba ler e escrever. Apresentar-se com os documentos e referencias, na rua do Lavradio, 120.

Precisa-se de uma moça, que trabalhe [illegible] para criança. Rua Estacio de Sá, 134.

Precisam-se meios-oficiais tupeiros, para maquina. Paga-se bem. Rua do Rezende, 84/86.

Precisa-se de um balconista com pratica de farmacia. Pedem-se referencias. Tratar na Farmacia Santa Joana. Rua Miguel de Lemos 44A. Copacabana.

PRECISA-SE lanterneiro, meio-oficial. Rua Bulhões Marcial, 501 — Parada de Lucas.

Precisa-se de um pintor. Tratar à rua General Gurjão n. 157, Ponta do Caju.

Pintor — Precisa-se competente, à rua Caetano Martins 36.

Precisa-se um rapaz para trabalhar como vendedor no ramo de alfaiataria, paga-se ordenado e comissão, pede-se apresentar-se quem estiver em condições. Procurar o dr. Sarmento. Rua do Teatro 17, sobrado.

Pintor profissional oferece os seus trabalhos, como sejam: de empreitada ou administração e tambem reforma de predio, podendo ser procurado pelo tel. 30-2068. Julio.

Passadeiras — Precisam-se passadeiras para blusões etc. Rua do Livramento 66, sobrado. Só servem com pratica.

Precisa-se de rapazes para vender café em escritorio, oficinas obras, etc. Nova direção e oportunidade p/ ganhar entre 70 e 100 cruzeiros diarios, na rua do Carmo 51, 2º andar — Cantina Rompe Mato.

Precisa-se de um menino de 13 a 15 anos que seja ligeiro para entregar marmitas em uma pequena pensão familiar. Rua Padre André Moreira 290, Meyer — Telefone 29-7089.

Precisa-se de um menino de 11 a 13 anos, para pensão e que durma no emprego, à rua Pereira Franco n. 106 — (Estacio de Sá).

Polidor para polir metal, precisa-se. Rua do Lavradio 180, 9º andar sala 901.

Precisa-se de um rapaz para café em pé. Café Atlantida. Rua Alvaro Alvim 5. Cinelandia.

Precisa-se de rapazes com pratica de limpeza de cozinha de pensão de grande movimento, à rua 7 de Setembro, 107, 2 andar. Exigem-se referencias.

Precisa-se de 1 lanterneiro, à rua Carolina Machado, 266. — Madureira.

Precisa-se de um cobrador que de uma fiança de 3 mil cruzeiros, à rua Pedro Americo, 28, sr. Paulo.

Passadeira — Precisa-se para fabrica de camisas com pratica — Paga-se bem, na rua da Abolição n. 341.

Precisa-se de 2 menores numa pequena industria de bijouteria. Trabalho leve e facil em ambiente familiar. Rua Visconde Pirajá 182 ap. 3. Ipanema.

Pintores — Precisam-se bons oficiais pintores, levar documentos na Av. Pres. Antonio Carlos n. 201, s/ 1.104, das 16 às 18 horas.

Pedreiro — Precisa-se para um pequeno trabalho no domingo. Tratar na Trav. Aquidabã n. 49.

Precisa-se de um menino para entregar marmitas, na rua Professor Gabizo n. 40 — Tijuca.

Precisa-se de um rapaz de 14 a 16 anos para entregas de embrulhos, na Gráfica São Luiz Limitada, na Av. Mem de Sá n. 50 — Loja.

Precisa-se de uma passadeira que saiba trabalhar, que passe brim e casimira, para lugar efetivo, verão e inverno. Paga-se a 6 cruzeiros o costume, para tratar no domingo, na rua Paulo Barreto n. 41 — Botafogo. Tel. 26-1358.

Precisa-se de um empregado para fabrico de pasteis, que tenha todos os documentos, carteira de saude, que durma no emprego — Tratar na rua São Cristovão n. 531 depois das 7,30 horas.

Precisa-se de empregado de meia idade, para serviço de limpeza e que encere, durma no emprego, na Av. Rio Branco, 175, das 10 horas em diante.

Precisa-se de um encarregado de obra, na rua Jorge Rudge n. 177 — Maracanã.

Precisa-se de servente com pratica de enceramento, no America Hotel, na rua das Laranjeiras n. 371 — Laranjeiras.

Precisa-se de vendedor de balcão com pratica na venda de calçados de senhoras e com boa aparencia para trabalhar na sapataria Athenas, na rua Duvivier n. 50-B — Copacabana.

Precisa-se de um porteiro para trabalhar à noite em hotel, à rua Camerino n. 15.

Precisa-se de uma senhora para acompanhar senhora idosa em uma casa de saude. Pedem-se referencias. Tratar na rua Marquês de Valença n. 8 — Tijuca.

Portaria e garagem — Oferece-se ótimo porteiro e um garagista manobreiro para edificio de alto tratamento ambos muito credenciados, casado, sem filhos, de meia idade e com longa prática, estando atualmente em um predio na Av. Copacabana de onde poderemos apresentar as melhores referencias — A quem interessar é favor telefonar para 37-1236, chamar o sr. Santos.

Precisa-se de ajustadores e montadores mecanicos, à rua Fernão Cardim n. 161. Procurar o sr. Skjold.

Precisa-se um rapaz menor, para trabalhar em restaurante, na Av. Rio Branco, 43, 1º andar.

Precisam-se enceradores, limpadores com pratica de limpezas em geral, só se apresentar quem tenha trabalhado em casa do mesmo ramo e comprove com documentos. Conservadora Fluminense Ltda. Rua dos Andradas 125-A, 1º andar.

Precisa-se um bombeiro competente para oficina de consertos e ajudante. Rua do Riachuelo 215.

Precisa-se um lubrificador de automoveis com pratica. Rua Barão de Bom Retiro 811.

Pedreiro competente e otimo — Precisa-se para obra na Penha. Apresentar-se na Av. Presidente Wilson, 210, sala 1312.

Precisa-se de um rapaz menor de 18 anos na fabrica da rua José Mauricio 28, estação de Mangueira. — Apresentar-se das 7.30 às 10 horas.

Precisa-se de um rapaz para carregar mala, sabendo ler e escrever — Paga-se bem. Tratar à rua Bento Lisboa 22, casa 11.

Precisa-se de um menino de 14 a 16 anos para limpeza. Av. Marechal Floriano 113, sobrado.

Precisa-se de um oficial de eletricista na rua Gonçalves Ledo n. 35 — Centro.

Pedreiros e serventes — Precisam-se na rua Almirante Alexandrino n. 106. — Largo do Guimarães — Santa Teresa, com o sr. Eduardo.

Precisa-se uma moça para caixa em loja de ferragens, à rua São Clemente 1[illegible] Botafogo.

Precisa-se de pintores de automovel com urgencia, procurar o sr. Valdemar, na rua Teotonio Regadas n. 25/27, fundos — Lapa.

Precisa-se de rapazes para vender café em repartições publicas e edificios, damos café pela manhã e almoço e 30% sobre a feria. Tratar na rua Leandro Martins, 22, 3º andar, sala 329. Santos.

Precisa-se de 3 rapazes para serviços de rua, fazer roletas de sapatos nos edificios, precisa saber ler e escrever, conheça Copacabana, dando produção e sendo trabalhador ganhará 1.400 cruzeiros mensais. Tratar às 9 horas, na Avenida N. S. de Copacabana n. 583 sala 504.

Pintores — Precisam-se para serviços gerais, massa corrida, etc., com muita pratica, à rua dos Arcos 80, sobrado, das 9.30 às 11.30 horas, com o sr. Gomes. Não sendo competente é favor não se apresentar.

Precisam-se rapazes menores para trabalharem em café em pé expresso. Tratar à Travessa Alice Figueiredo 10, est. do Riachuelo.

Precisa-se de lavador de pratos, à rua Santo Cristo 39.

Precisa-se de lanterneiro e carpinteiro, na rua Clarimundo de Melo n. 225.

Precisa-se garçon com pratica para restaurante. Rua Santana 90 — Tel. 43-0626.

Precisa-se um ajudante de forno, à rua Bonfim 257. S. Cristovão.

Precisa-se de um confeiteiro mestrinho, na Padaria Luzitana. Rua São Francisco Xavier 912.

Precisa-se de enfermeira para sala de operação. Casa de Saude de Santa Luzia. Avenida Mem de Sá n. 335.

Precisa-se de corretor de terrenos com pratica em loteamentos, para visitar fregueses já interessados, Loteamento da "Mara". Tratar na Av. Presidente Antonio Carlos, 201, s/203-A, com o Inspetor Mangin, na parte da manhã.

Precisam-se moças menores de 14 a 16 anos, com pratica de maquina a motor para aprendiz de costura; à rua Barão de São Felix n. 65.

Precisa-se de um rapaz de 14 a 16 anos, para serviços de limpeza e entregas; à rua Barão de São Felix n. 65.

Precisa-se de um rapazinho para trabalhar em pensão familiar, copeiro, de ajudante de cozinha com bastante pratica, que durma no emprego e tenha documentos ou referencias; ordenado a combinar; tratar pessoalmente; à rua Gago Coutinho 73. Tel. 25-4522 — Catete.

Precisa-se de uma empregada domestica para lavar e arrumar; rua do Riachuelo 111, c. 19.

Precisa-se de um vendedor para materiais eletricos, que tenha pratica do ramo e conhecimento da praça. Ordenado Cr$ 2.000,00, comissão 3%. Casa Italia. Av. Mem de Sá, 32.

Precisa-se de serventes de pedreiro à rua Mauá 40. Tratar com Emilio Neto — Santa Teresa.

Passadores de blusas — Fabrica de confecções para senhora precisa urgente, moças de 16 anos para passar blusas, serve mesmo sem pratica, basta saber passar bem — Praça da Independencia 75, 2.º and.

Precisa-se de um menor para a limpeza e entregas, à rua 7 de Setembro 38, loja.

Precisa-se de lavador com pratica na Tinturaria Luzitana, à rua Cardoso de Moraes 81, em Bonsucesso.

Precisa-se de moças de boa aparencia para vendedoras, mesmo sem pratica, paga-se bem, tratar com dona Laurinda. Rua Nisia Floresta 32, Tijuca.

Precisa-se de torneiro para fabrica de moveis de metal. Apresentar-se com todos os documentos, à rua José Bonifacio, 458 — Meyer.

Precisa-se de pessoa para serviço de cobrança de pequenas importancias, dando-se preferencia a reformados, aposentados ou que disponha de tempo suficiente. Tratar à rua Nerval de Gouvêa, 335. Cascadura.

POLIDORES — Precisam-se polidores com pratica em fechos de bolsas. Tratar segunda-feira, à rua Regente Feijó, 70 com o sr. Rafael.

Precisa-se de um empregado para limpeza e zeladoria de uma avenida de casas, perto da Praça da Bandeira. Preferencia aposentado de construção civil. Tem lugar para dormir. Tratar com o sr. Neves; à rua do Lavradio, 121, loja, das 9,30 às 12,30 e das 15,30 às 18 horas.

Precisa-se de um carpinteiro, para trabalhar 3 dias. Copacabana, 583, ap. 203.

Precisa-se de menor para serviço de limpeza, em oficina, na rua Joaquim Silva, 119 — Lapa.

Precisa-se de um rapaz de 16 anos, para auxiliar no plissê. Casa Artur, na rua Luiz de Camões, 2. Seção de Oficina.

Precisa-se de um ciclista para padaria, à rua da Lapa 14.

Precisa-se de ajudantes para serviço de conservação de elevadores, na rua Joaquim Silva n. 119 — Loja.

Pintor — Precisa-se um bom pintor. Tratar na rua do Bispo n. 94, às 10 horas com o sr. Severino.

Precisa-se de dois meninos para fazer entrega de marmitas. — Ordenado de 200 cruzeiros. Tratar na rua Dias da Cruz n. 808. — Estação do Meyer.

Precisa-se de pedreiro competente em colocação de esquadria e meio oficial de pintor. Tratar no local com o sr. Alcidino, na rua Visconde de Pirajá n. 264 — Ipanema.

Precisa-se de ajustador mecanico para fabrica de móveis de metal. Apresentar-se com todos os documentos na rua José Bonifacio n.º 458 — Meyer.

Precisa-se de 2 serventes de pedreiro com pratica do serviço. Tratar à rua S. Luiz Gonzaga 1.001. Moraes.

Precisa-se de um menor para serviço de empacotamento de estôpa. Apresentar-se com documentos à rua Sampaio Ferraz, 48.

Precisa-se de um empregado para todos os serviços de um atelier fotográfico, que saiba operar, retocar e laboratório. Paga-se bem. Com refeições completas. Tratar no Foto Guanabara, à rua da Passagem 42-A, sobrado — Botafogo.

Precisa-se de uma empregada, que tenha pratica na confecção e venda de chapeus de senhora. Rua Arquias Cordeiro, 348. Meyer.

Precisa-se de um eletricista para instalações de automoveis, que saiba enrolar dinamo e motores. Paga-se bem e um ajudante pratico, à Praia de São Cristovão n. 364, falar com o sr. Alberto.

Precisa-se de um cofeiteiro que saiba cozinhar, em Botafogo, na rua Senador Furtado, 44. Botequim.

Precisa-se de uma moça desembaraçada, para serviços de escritorio, procurar sr. Freitas, à rua do Rezende, 80, sob. no Teleradio.

Pintor — Precisa-se para tratar amanhã; à rua José Higino, 264, casa 3. Tijuca, com o sr. Oséas.

Precisa-se de um mecanico bem pratico, para socio de uma pequena oficina bem localizada. Rua Bulhões Marcial, 901. Tratar com o sr. Sylvio.

Precisa-se um menor para trabalhar em serviço leve. Tratar à rua Barão de Mesquita, 1073-A.

Precisa-se de empregado de 10 a 14 anos, que saiba ler e escrever, p serviços de cobrança, com café e almoço. Tratar com o sr. Joaquim Batista da Silva, à rua dos Rubis, 486, Rocha Miranda.

Rapaz de 20 anos, com o curso ginasial, dactilografo, com pratica em escritorio e serviços de Banco, oferece os seus serviços a firma comercial ou industrial etc. Resposta para a rua Marechal Xavier da Camara, 233, Realengo, ou pelo tel. 49-2580, recado para o sr. Cavalcanti.

Rapaz — Precisa-se com 17 anos para auxiliar na impressão de cartazes. Ordenado inicial de 600 cruzeiros, na Av. Presidente Vargas n. 417-A, 16. andar, s/ 1.604. — Centro.

Rapaz para serviço de limpeza e entrega — Precis-se à rua da Alfandega n. 237 — Exigem-se referencias, bem assim documentos.

Rapazinho — Precisa-se de 15 a 16 anos. Ordenado de 25 cruzeiros diarios, que saiba ler e escrever e tenha responsabilidade para trabalhar em tinturaria; à rua Estacio de Sá 86. Tel. 32-4850.

Rapaz de responsabilidade, economista, tendo toda a parte da manhã livre, deseja trabalhar. Tel. 43-4391. Recado para o sr. Flavio.

Rapaz — Auxiliar de escritorio — Oferece-se maior, conhecendo o serviço de faturas, duplicatas, notas fiscais, fichario, arquivo, estatisticas e regular na maquina — Cartas para 82.262, na portaria deste jornal.

Rapaz — Precisa-se até 17 anos, que saiba ler, escrever e conheça o bairro do Catete e dê referências. Tratar à rua Pedro Américo, 155, Tel. 25-6762 — Catete.

Rapazes — Precisa-se de 2 para trabalhar em sorveteria e copa. Só serve de menor idade. Folga nos domingos e feriados. Rua do Rosário, 97. Ordenado até 800 cruzeiros.

RAPAZ — Para serviço externo precisa-se [illegible] Av. Gomes Freire, 151 B, na parte da manhã somente.

Rapaz casado, com 23 anos de idade, comerciario, trabalhando atualmente como stockista, dispondo de algumas horas na parte e do dia de sabado. Querendo aumentar seus vencimentos, oferece-se para fazer no local de trabalho ou levar para casa serviços de escrituração, diversas ou serviços relacionados a stock. Queira telefonar para 23-6167, chamar Mauricio ou telegrafar para José Mauricio Chaves, à rua Lucio de Araujo, 173, Irajá — D. F.

Rapaz novo — Precisa-se em escritorio de contabilidade para trabalhar como despachante, junto as repartições publicas. Cartas indicando ordenado e referencias para 73792, na portaria deste jornal.

Rapazes menores entre 15 e 16 anos, desenvolvidos para serviço de limpeza e entrega em casa de instrumentos musicais. Salario minimo de menor. Apresentar-se pessoalmente à Avenida Rio Branco 277, sala 1604, entre 9 e 10 horas com dona Nizia.

Rapaz — Oferece-se para praticar em escritorio de pequena organização fabril. De preferencia no suburbio da Central. E' datilografo e tem alguma instrução. Não faz questão de salario pequeno. Cartas para o n.º 78131, na portaria deste jornal.

Rapaz — Precisa-se, de menor idade, para pequenas entregas. Rua Costa Ferreira 32.

Soldador — Precisa-se de um bom, para solda eletrica, na Av. Brasil, 2.130-B.

Soldadores eletricos — Precisam-se capacitados. Apresentar-se para rigoroso exame, à Avenida Brasil n. 10.335.

Serralheiros — Para basculantes e outros serviços. Av. dos Democráticos, 368.

Serventes — Precisam-se para trabalhar em obras. Apresentaem-se à rua das Laranjeiras, 222.

Serralheiros e ajudantes, precizam-se na rua Fonseca Teles, 33, São Cristovão.

Sitio — Precisa-se de 1 empregado para tomar conta de preferencia que seja casado com 1 ou 2 filhos e que traga referencias. Lugar otimo para saude e de facil condução do Rio para o local. Tratar à rua da Quitanda 21, 1º.

Servente para casa de refrescos, em turno do dia ou da noite. Prefere-se que more na cidade ou bairro. Carteira profissional e de saude. Tratar à rua Alcindo Guanabara 17-21, depois das 11 horas, inclusive domingo.

Senhor italiano, dinamico, ótima presença, perfeito conhecimento do portugues, tendo viajado em varios Estados do País, oferece-se a firma comercial em qualidade de inspetor ou propagandista. Favor escrever para 78.264, na portaria deste jornal.

Serralheiro — Preciso um competente e um ajudante com pratica à rua Assis Carneiro, 663. Piedade. Apresentar-se hoje ou 3.ª feira às 7,30 horas.

Serventes — Precisamos, dá-se moradia, Pedreira do Leblon, Ltda. Rua Sambaíba, s/n, no final da rua — Bairro Leblon.

Tinturaria — Precisa-se de passadeiras para brim, paga-se bem mais do que estiver ganhando, lugar efetivo. Rua Bom Pastor 343. Tijuca.

Torneiros — Precisam-se na rua da Regeneração n. 56.

Telefone 47-7167 — Oferece-se um casal para alugar um quarto mesmo sendo de empregada, o marido trabalha no I. A. P. I. e a mulher podendo ajudar nos serviços domesticos, só serve nos bairros de Ipanema — Leblon — Flamengo ou Botafogo. Tratar na Avenida Henrique Valadares n. 112, 2.º andar, ap. 202, podendo servir de companhia.

Torneiros mecanicos — Precisam-se, na rua Conselheiro Mayrink, 297, estação do Rocha.

Tinturaria — Precisa-se de passadeiras, para brim e casimira, com competência. Tratar à rua Pedro Américo, 155. Tel. 25-6762 — Catete.

Tipografia — Precisa-se de um compositor, à rua São Luis Gonzaga, 435-A.

Tinturaria — Precisa-se lavador profissional competente e desembaraçado, otimo salario. Av. Princesa Isabel 56. Tel. 37-2229 — Copacabana.

Tinturaria — Passadeiras com pratica — Precisam-se, à rua Borja Reis 279 — Eng. de Dentro.

Tinturaria — Precisa-se hofmista — Paga-se Cr$ 3,50 o costume. Rua Uranos 1431 — Olaria.

Tapeiro — Precisa-se na fabrica de moveis Lamas, para moveis de estilo e goste de trabalhar em serviço bom, rua Melo e Souza 101, proximo à Leopoldina.

Tinturaria Glória — Precisa-se de bom lavador, para lugar efetivo, cem cruzeiros diarios ou a peça, podendo iniciar segunda-feira. Tratar até as 21 horas, na Estrada do Portela, 183, Madureira.

Tinturaria — Precisa-se de uma boa passadeira de vestidos, na rua Haddock Lobo n. 373-A — Tinturaria Cometa — Telefone 48-5995.

Tipografia — Precisa-se de dobradores e encadernadores, a rua Lavradio, 165.

Vendedora — Precisa-se uma moça apresentavel de preferencia com pratica para vendedora na Casa de Modas Beverly. Rua Bolivar 45-B, Copacabana; é favor não se apresentar sem poder se qualificar.

Vendedora — Precisa-se para loja. Avenida Rio Branco 173, 6.º.

Vendedor — Precisa-se de rapaz com boa apresentação, mesmo sem pratica. Artigo para bar e armazem. Exigem-se referencias. Cartas para 63062, na portaria deste jornal.

Viajante — Oferece-se, especializado vendedor de produtos quimicos industriais, tintas, óleos etc. Bem relacionado junto a fabrica de tecidos, cortumes, casa de ferragens etc. conhecendo todo Estado de Minas e Espirito Santo. 5 anos de pratica. Oferece-se para viajar — Chamar o sr. Fazzini. Telefone 42-5508.

Vendedor — Precisa-se para bebidas; boa comissão. Ramal da Central. Tratar à rua Mario Carpentier, 661, sr. Mendes — Encantado.

Zelador para edificio, oferece-se casado, com 38 anos, brasileiro, trabalha em edificio há 16 anos conhecedor de eletricidade, bombeiro, elevador, trabalha há 4 anos e 8 meses no Edificio da Avenida N. S. de Copacabana 71, procura melhorar de moradia, quem precisar é favor telefonar para 37-8198, chamar o sr. Alvaro.

(Cont. a 10ª pag. do 2º Caderno)

EMPREGOS CLASSIFICADOS

CHOFERES

Motorista — Precisa-se de um, para trabalhar na praça, com Chevrolet 1939, das 20 horas em diante e aos domingos o dia todo caso queira — Pede-se fiança de 2 mil cruzeiros, pratica de mais de um ano e referencias. Tratar pelo telefone 25-3563, com Abel.

Mecanico de geladeiras domesticas precisa-se bom e paga-se bem e de um ajudante com grande pratica, à rua Senador Pompeu 213 — Sr. Vicente.

Motorista profissional procura carro de praça, para trabalhar, dando de fiança 3 mil cruzeiros. Tratar pelo tel. 26-0686, com Santos.

Motorista para casa de familia — Precisa-se profissional com mais de 5 anos de carteira. Exigem-se referencias. Tratar à rua dos Andradas n. 96, 14º andar.

MOTORISTAS — Precisam-se para trabalhar em fabrica de grande movimento. Devem ter pelo menos 3 anos de carteira. Tratar das 16 às 19 horas. Procurar o sr. Silva Lopes, à rua Frei Caneca, 399.

Motorista com muita pratica de caminhão e mais de 3 anos de serviço efetivo, precisa-se; à rua Siqueira Campos, 69. Tratar com o sr. Cid.

MECANICO — Competentissimo, tecnico em motores Diesel, grande tirocinio administrativo muita pratica de serviços gerais de oficina, solidas referencias pessoais, oferece seus serviços, preferencia empresa de transportes, tel. 28-3667. Sr. Martins.

Oferece-se um motorista com pratica de caminhões e automoveis. E' favor chamar para 38-0206, deixar recado.

Oferece-se um motorista, com 9 anos de carteira, casado, para carro de entrega ou particular. Telefonar por favor para 25-3212, chamar Sebastião ou deixar recado.

Oferece-se um motorista mecanico, com 3 anos de carteira, casado, para carro de entrega, socorro mecanico ou carro particular. Deixar recado para o sr. Mario. 25-7539.

Oferece-se motorista pratico para servir familia de tratamento possuindo 6 anos de carteira, solteiro, espanhol, de 29 anos de idade — Favor chamar pelo telefone: 25-7117, das 12 às 13 horas e das 19 às 22 horas, perguntar pelo sr. Ramon.

Oferece-se chauffeur casado, para praça ou particular, sendo este ultimo pode ser com pequeno ordenado e moradia para casal, sen do praça dou fiança de mil cruzeiros. Telefone 43-9529 — Pinto.

Oferece-se um chauffeur com nove anos de serviços para casa de familia de tratamento, não faz questão de dormir no emprego — Dão-se referencias. Favor chamar o sr. Luiz Carlos, pelo tel. 30-3717.

Oferece-se motorista pratico para servir familia de tratamento, possuindo 8 anos de carteira, solteiro, branco, 32 anos, podendo ir para fora com os patrões e dando ótimas referencias. Pede-se a quem interessar, o favor de telefonar para 25-5555, chamar ou deixar recado para Arruda.

Oferece-se um motorista com dez anos de profissão, para trabalhar dia sim, dia não, sendo cada semana às sexta-feiras, sábado, domingo e segunda-feira, posso trabalhar diariamente, tenho referencias. E' favor deixar recado para o sr. Manoel pelo tel. 25-6393.

Precisa-se de motoristas com pratica de caminhão de transporte. Tratar na Av. 13 de Maio n. 44.

PRECISA-SE mecanico de automovel competente, com conhecimentos completos d eautomovel. Rua Campos Sales, 105.

Precisa-se de motoristas, com pratica de caminhão e que tenham mais de um ano de carteira de habilitação, apresentando, também a carteira do Ministério do Trabalho. Tratar à r. Santa Maria, 47, das 8 às 10 horas.

BARBEIROS

Barbeiro — Oficial competente — Precisa-se no Hotel Quitandinha — Petropolis, para temporada de verão. Otimas condições. Dirigir-se ao salão de barbeiro; falar com o sr. Louzival. H. Quitandinha.

Barbeiro — Precisa-se de um para uns dias, podendo ficar efetivo. Rua da Misericordia, nº 2 — Praça 15 de Novembro. Tel. 52-6868.

Barbeiro bom oficial — Precisa-se. Ordenado de 1.500 cruzeiros. Rua Mucio Teixeira, 156-B. Estação de Cavalcanti. Linha Auxiliar.

Barbeiro — Precisa-se um oficial para hoje, sabado. Pagam-se 100 cruzeiros. Rua Lobo Junior, 2006, Penha Circular, proximo à estação.

Barbeiro para hoje, pagam-se 60%, em tudo. Rua Barreiros, 592-A, Ramos.

Barbeiro — Precisa-se de boa aparencia e que trabalhe bem, para tomar conta de salão de 1ª, ou alugado por 8 a 12 meses por motivo de retirada para Portugal; tratar à rua Barão do Bom Retiro 2.407-B, Grajaú, com o sr. Silva.

Barbeiros — Precisa-se de dois p/ lugar efetivo, na rua Dona Francisca n. 20 — Cabuçu.

Barbeiro — Precisa-se de um para hoje. Ordenado 50%, com perfumaria. Rua Lavradio, 79.

Barbeiro — Precisa-se para uns dias, de boa presença e bom profissional, R. Marquês de Abrantes 219, esquina da Praia de Botafogo.

Cabeleireiro — Precisa-se de um ajudante com pratica e boa apresentação. Paga-se bem. Tratar com o sr. Leite: à rua da Assembléia, 115, 1.º andar.

Cabeleireiro — Precisa-se que saiba bem de tintura e todos os outros serviços com perfeição, e uma massagista com bastante pratica. Paga-se bem. Tratar à rua Barão do Bom Retiro, 521 — Engenho Novo.

Cabeleireira — Precisa-se com bastante prática. Paga-se bem. Tratar à rua Lino Teixeira, 159-A — Jacarezinho.

Manicuras — Precisam-se, para lugar efetivo, que saibam fazer pés, em salão de homens e senhoras, na rua do Catete, 28. Telefone 25-3525, sr. Paulo.

Manicura — Precisa-se de uma que trabalhe bem. Paga-se bom ordenado. Rua Barão de Mesquita, 242. Tel. 38-2411.

Manicura e pedicura — Oferece-se para trabalhar em salão, aceita comissão ou ordenado, moça, boa aparencia, saude e trabalha muito bem. Atende pelo telefone, das 8 às 10 horas, 47-5102.

Precisa-se um oficial de barbeiro sabado e domingo, 50 por cento. Rua Arquias Cordeiro, 247, fundos. Meyer.

Precisa-se um oficial barbeiro — Pagam-se 50% sobre a feria e a loção, à rua São Clemente, 14 — Botafogo.

Precisa-se de um oficial de barbeiro para sabado. Pagam-se 80 cruzeiros. Exige-se carteira de saude em dia. Na Praça 11 de Junho n. 15-A.

Precisa-se de um ou uma cabeleireira. Instituto de Beleza Moderna. Estrada Vicente de Carvalho n. 1.597. Praça do Carmo.

Precisa-se um bom oficial de barbeiro, à rua Benildo Hipolito n. 111, amanhã.

Precisa-se duma manicura completa. — Praça 11 de Junho, 25, sob. — Salão Luiz. Tel.: 43-0383.

Precisa-se de um bom oficial barbeiro, paga-se 60 por cento. Rua Leopoldo 277. Bonde Andaraí Leopoldo.

Praia de Botafogo 154 — Precisa-se de cabeleireira competente que saiba pentear.

Precisa-se de um barbeiro competente. Paga-se 55%, com perfumaria. Rua Cipiatina, nº 3, estação de Irajá.

Precisa-se de um oficial de barbeiro para sexta e sabado. Rua Alvaro de Miranda, 293-A. Pilares.

Precisa-se de um oficial de barbeiro, para lugar efetivo, que trabalhe bem. Ordenado a combinar, na rua Zeferino da Costa, 170.

Precisa-se barbeiro à rua Alvarenga Peixoto, 75 — Vigario Geral. Pagam-se 60%.

CAIXEIROS

Caixeiro — Precisa-se de 14 a 17 anos com pratica de botequim. Rua Lino Teixeira n. 151. Bonde Licinio Cardoso.

Caixeiro — Precisa-se de caixeiro de botequim, com pratica, na rua General Caldwell n. 204.

Caixeiro — Precisa-se, com pratica dentro e fora. Avenida Presidente Vargas, 3131.

Caixeiro de balcão — Precisa-se um para padaria e comestiveis em Copacabana. Tratar à rua Barata Ribeiro 445-A — Copacabana. Telefone: 27-7203.

Caixeiro — Precisa-se de meio caixeiro, com pratica de botequim. Ordenado, casa e comida, na Praia das Morenas, 13, principio da rua Lobo Junior, Circular da Penha, Bar dos Pescadores. Tratar com Gonçalves.

Caixeiro — Precisa-se com bastante pratica para trabalhar no turno da noite, em café e bilhares, à Avenida 28 de Setembro 364. Vila Isabel.

Caixeiro para balcão de padaria — Precisa-se, à rua Bento Ribeiro n. 13.

Caixeiro — Precisa-se com pratica de botequim, na rua Barão de Mesquita n. 345.

Caixeiro com alguma pratica para balcão e rua, precisa-se à rua Alzira Brandão 108, armazem, 31, c. 10.

Caixeiro para tinturaria precisa-se de um maior de 18 anos, com bastante pratica no ramo, que more entre Ramos e Vigario Geral. Paga-se bem. Rua Lucas Rodrigues n. 23-B, Parada de Lucas.

Caixeiros — Precisa-se com pratica de balcão de padaria. Rua S. Januario, 715.

Precisa-se de um caixeiro para café expresso, na Avenida 28 de Setembro n. 321 — Vila Isabel.

Precisa-se um caixeiro de copa e balcão, na rua Visconde de Pirajá n. 115 — Praça General Osório — Ipanema.

Precisa-se um caixeiro com pratica de café e bilhares, à rua São Cristovão, 46.

Precisa-se de um caixeiro com pratica para botequim, à Avenida Suburbana 9.183, proximo à Cascadura.

Precisa-se um caixeiro para balcão e entregas, para armazem de secos e molhados, à Av. Teixeira de Castro 252. Bonsucesso.

Precisa-se de caixeiros com pratica de balcão de confeitaria, à Av. Nossa Senhora de Copacabana n.º 1246.

Precisa-se de um caixeiro para armazem solteiro e que dê referencias, com pratica, à rua S. Carlos 21, Estacio.

Precisa-se de um caixeiro, para balcão de padaria, na rua Cachambi, 358, Meyer.

Precisa-se de caixeiro para botequim, de preferencia menor, à rua Ferreira de Andrade n. 414-A — Meyer.

Precisa-se de um menor, para trabalhar no botequim. Rua da Abolição, 355.

Precisa-se de um caixeiro com pratica de botequim, à rua da America n. 1.

Precisam-se caixeiros; à Avenida N. S. de Copacabana, 1246.

Precisa-se de 2 caixeiros com boa freguesia, entre Penha, Olaria e Ramos, Bonsucesso. Ordenado até 3 mil cruzeiros. Tratar na Tinturaria Estrela de Olaria, R. Leopoldina Rego, n. 360.

Tinturaria — Precisa-se de caixeira, com bastante pratica de pequenos consertos. Pago o salário — Rua Honório, 665-A. Todos os Santos.

Tinturaria — Precisa-se de um caixeiro, que saiba andar de bicicleta, na rua Paulo Barreto n. 41 — Botafogo.

ALFAIATES E COSTUREIRAS

Aprendiz de costura — Precisa-se apresentar-se, à rua Santo Amaro 134.

Alfaiates — Precisa-se de bons oficiais de paletós, para linho e casimira. Pede-se trazer amostras — Edificio Odeon, sala 814 — Cinelandia.

AJUDANTES DE COSTURA — Menores — Apresentar-se à rua da Assembleia, 51, 8.º andar, de 8 às 10 horas.

ALFAIATES — Precisa-se de calceiros e calceiras para secção de bolsos, para trabalhar em fabrica — Confecções Remember, à rua da Alfandega, 334, sob.

Alfaiate — Precisa-se ajudante para trabalhar por peça, de preferencia menor. Tratar à rua São José 120, 2.º andar, sala 5, fundos, das 9 horas em diante.

Alfaiate — Precisa-se um bom ajudante adiantado e 1 bom oficial buteiro, à rua da Passagem n.º 38, Botafogo.

Alfaiate — Precisa-se um ajudante de paletó, à rua Barão de Itapagipe 92, casa 14, no Rio Comprido.

Ajudante para costura, precisa-se, à rua do Rezende n. 46, ap. 601.

Costureiras — Precisam-se costureiras internas e externas, para blusões, cuecas, calções, camisas e calças. Paga-se muito bem, à rua do Livramento 66, sobrado.

Camiseira — Precisa-se de uma habilitada para fechar camisas e pregar mangas em maquinas de duas agulhas — E' necessário pratica de fabrica. Paga-se bom ordenado acrescido de comissões por produção. Tratar na rua do Catete n. 344 — loja n. 103.

Costureiras — Precisam-se, habilitadas, com pratica de fabrica para blusas, saias, shortes e calças de senhoras. Não se trabalha aos sabados. Paga-se bom ordenado. Tratar à rua do Catete 344, loja 103.

Costureira — Precisa-se, para cortinas. Casa Nunes, à r. da Carioca, 67.

Costureiras — Precisam-se com pratica de oficina de confecções para senhoras, saias, blusas e calças. Tratar à Av. Mem de Sá, 183.

Costureiras — Precisa-se de costureiras internas, para camisas esporte e dão-se pijamas finos para fazer em casa, na Fabrica Tupan: à rua Flavia Farnese 22. Av. Brasil — Bonsucesso. Exige-se fiança.

Costureiras — Precisa-se muitas costureiras e aprendizes, para serviços interno e externo. Facilitamos carteira profissional. Tratar à r. Visc. de Niteroi 458 em frente à Est. de Mangueira.

Costureiras com pratica de oficina, que saiba trabalhar maquina a motor para oficina de lingerie, precisa-se à rua Silva Rabelo 13, fundos, Meyer.

Costureiras ajudantes adiantadas menores para oficina de lingerie precisam-se à rua Silva Rabelo 13, fundos, Meyer.

Costureiras, colarinheiras, pregadeiras de mangas — Precisa-se com pratica para trabalhar em fabrica de camisas. Tratar r. Primeiro de Março, 149-151, com Florisbela.

Costureiras — Precisam-se para fabrica de calças que saibam trabalhar com maquina a motor. 'Café duas vezes'. Bom salario e premios. Avenida Presidente Vargas 509, 18º andar.

Costureiras — Precisa-se de muitas para fazer gorros de carnaval — Ensina-se. Rua Senhor dos Passos, nº 202 sobrado.

Costureiras — Precisam-se costureiras, para camisas em geral para meninos. Prefere-se com pratica. Paga-se bem. Tratar à rua Lino Teixeira, 290 — Jacaré.

COLARINHEIRAS especializadas e com bastante pratica de fabrica, precisa-se em a Manufatura de Roupas São Jorge. R. Senador Pompeu 196 (proximo à Central). Aceitam-se também aprendizes moças menores entre 14 e 16 anos, que tenham vocação para costuras de camisaria ou vestuarios para meninos.

Costureira — Oferece-se para trabalhar três dias por semana, diaria: 100 cruzeiros ou trazer costuras para casa. Aceitam-se fantasias e também shorts frentes unicas N. B. — Atende-se a domicilio. Tel. 30-7898, Carmen.

Costureiras com pratica de maquina industrial "Zig-Zag". Cortadora com muita pratica de confecção fina. Visconde de Inhaúma, 84, 1.º andar.

Costureira ajudanta, precisa-se na rua Augusto Severo, 88, ap. 31.

Calceiro — Precisa-se um bom calceiro que leve amostra. — Paga-se bom ordenado, à rua Jardim Botanico, 694 — Gavea.

Caseadeira — Fabrica de confecções — Precisa-se que tenha pratica. Apresentar-se à rua Lucidio Lago 96, 6 andar. Meyer.

Costureiras — Precisam-se costureiras com pratica de camisas, slaks, pijamas, cuecas e colarinhos, na Fabrica Coutinho; à rua Padre Ildefonso Penalba n.º 389 — Todos os Santos. Aceitam-se também aprendizes e alguma pratica.

Costureira — Precisa-se de uma casa com 3 quartos ou mais / salas e quintal, entre Estácio de Sá — Praça da Bandeira até Largo da Segunda-Feira. Aluguel de 4.200 cruzeiros. Tratar pelo telefone 22-6233 — Margarida.

Costureira — Precisa-se de uma competente. Tratar à rua Barão da Torre, 623, ap. 101.

Costureiras — Precisam-se para tunicas e paletós, à Avenida Marechal Floriano 110, sobrado. Casa Mathias.

Costureiras — Fabrica de confecções precisa com muita pratica em camisa esporte. Não precisa fazer nem pregar a gola. Rua Lucidio Lago, 96, 6.º andar. Meyer. Trazer fiança.

Costura de livros — Precisa-se de pessoa com grande pratica para trabalhar em maquina de costurar livros. Rua Visconde de Maranguape 15 — Lapa.

Costureira — Precisa-se para costurar almofadas em fabrica; paga-se bem. Rua Engenho Novo 199, Sampaio.

Costureira — Precisa-se para fabrica de camisas de homem; à rua Joaquim Palhares, 531-A Praça da Bandeira.

Costureiras — Precisa-se para calças, para trabalhar em oficina; à rua dr. Roberto Freire, n. 266. Senador Camará.

Costureira para artigos de lona e couro, procuro, dou sociedade para iniciar fabricação — Cartas para 76.871, na portaria deste jornal.

Costureiras externas, damos camisas esporte para costurar fora, de fabrica, artigo fino. Paga-se bem. Exigem-se referencias, na rua Barão de Ubá n. 114, junto à Praça da Bandeira, falar com o sr. Paulo.

Costureiras — Precisam-se, urgente, com bastante prática, para blusão. Paga-se bem, na rua Arquias Cordeiro, 364. Meyer.

Calceiras, com bastante pratica, precisam-se. Paga-se bem, na rua Arquias Cordeiro, 364, Meyer.

Moça — Oferece-se para trabalhar em casa de costureira particular, como aprendiz, sabendo chulear, pregar botões e cascado à mão, não fazendo questão de ajudar nos serviços domésticos. Das 8 horas ao meio dia e do meio dia às 15 horas, na costura. Nas condições de ensinar a costura. Ordenado Cr$ 900,00. Pede-se a fineza de telegrafar. Estrada Bras de Pina 1.206, apt. 101 — V. da Penha.

MENORES de 14 a 17 anos, precisam-se para aprendizes de cortador. Manufatura de Roupas São Jorge. Rua Senador Pompeu n. 196, proximo da Central.

Oferece-se costureira, para casa de familia, faz reformas, 100 cruzeiros por dia, tel 26-2348.

Precisa-se de um oficial de alfaiate com maquina para tomar conta de uma alfaiataria. Podendo ser socio urgente e costureira com maquina. Avenida Marechal Floriano 21 1.º andar sala 4 Urgente.

Precisa-se de uma modista. Costureira que corte fantasia carnavalesca. Moças competente para enfeite de aplicações para pregar. Ajudante de costureira Avenida Marechal Floriano 21 1º andar sala 4.

Precisam-se moças, senhoras competente para fantasias enfeites e aplicações pregar e fazer. Rua Marechal Floriano 21 1º andar sala 4. Tratar com a modista.

Precisa-se de aprendiz de costura menor, para alfaiate de senhoras. Pode tratar hoje. Rua Ramalho Ortigão 6, 3º andar sala 7.

PRECISAM-SE costureiras para fazer cuecas em casa, com pratica de serviço para fabrica. Rua Senador Alencar, 129, 1.º.

Precisa-se costureira bem habilitada que tenha trabalhado em atelier e aprendiz nas mesmas condições. Av. N. Sra. de Copacabana 851, ap. 901.

Precisa-se de boa costureira para pequeno atelier de costura fina, preparando-se para auxiliar de contra-mestre. R. Conde Bonfim n. 485.

Precisam-se duas costureiras com pratica de alta costura; uma para cortar e uma ajudante; à rua Barata Ribeiro 658, ap. 303.

Precisa-se para atelier de costura uma cortadora-contra mestra competente, para trabalho fino. Loja "Place Vendôme", Av. N. S. de Copacabana 1241-C.

Precisa-se de uma ajudante adiantada de costura para acabamento de vestido, paga-se por peça não dá serviço fora. Tel. 25-8291. Rua Paissandu 274.

Precisa-se ajudante de costureira com pratica, à Avenida Prado Junior 120, ap. 509. Copacabana.

Precisa-se de um oficial de paletós. Ordenado a combinar. E' favor não se apresentar quem não estiver em condições. Procurar Vivaldo Cruz, à Av. Mirandela, 31, 2.º andar, sala 309, Nilopolis.

Precisa-se de calceiras com pratica em calças de senhora, à rua Senador Dantas, 7, 2.º andar.

Precisa-se de uma ajudanta e de uma aprendiz de costureira, tem adiantada e de uma para limpezas, por hora. Rua Buarque de Macedo, 36, ap. 510.

Precisa-se de uma boa costureira. Fabrica de Bolsas "Esperança" Rua da Alfandega 213, sala 2.

Precisam-se ajudantas de vestidos. Rua Ortiz Monteiro, 220 ap. 105 — Laranjeiras.

Precisa-se de ajudante menor com prática de costura de senhora, paga-se bem, além do salario, à Avenida Gomes Freire 579, sobrado, com Mme. Léa.

Precisa-se de costureira ou ajudante com pratica de oficina. Rua Itabaiana 138 apartamento 1. — Grajaú.

PRECISA-SE de costureiras de camisas e pijamas, com pratica de bancada. Fabrica Solar. Rua Senador Alencar, 129. 1.º.

Precisam-se buteiros e ajudantes com pratica em serviço fino — Paga-se bem. Rua Miguel Lemos, 44, sala 201. Copacabana.

Precisa-se de acabadeiras para oficina, de 14 a 16 anos. Tratar à Av. Mem de Sá, 183.

Precisa-se com urgencia de boas bordadeiras a mão, para lingerie fina. Rua Adolfo Bergamini 96, sala 208. Eng. de Dentro.

Precisa-se de uma calceira bom pagamento, procurar o sr. Sebastião. Rua Correia Dutra 13, 1º.

Precisa-se de uma boa costureira com muita pratica de vestidos finos na rua Almerio de Moura n. 516, casa XXXIII, antiga rua Abilio — São Cristovão. Bonde São Januário.

Precisa-se de arrematadeiras com pratica de blusões esporte, para homens. Paga-se bem. Apresentar-se com documentos à Avenida Gomes Freire n. 190, 10.º andar.

Precisa-se ajudante de costura, adiantada, com pratica de atelier de alta costura. Serviço efetivo, em casa de familia, com almoço e lanche. Só serve quem tiver realmente pratica; à Praia do Flamengo 324, ap. 501.

Tinturaria Matoso — Precisam-se uma costureira com pratica de tinturaria e um bom lavador; lugar efetivo. Rua do Matoso, 154 — Praça da Bandeira.

SAPATEIROS

CORTADORES — Precisam-se para calçado de 1.ª de homem. Rua Republica do Libano, 61. Fabrica Bordallo. Paga-se bem.

Fabrica de calçados — Precisa-se de uma forradeira de salto e palmilha para sandalia, na rua 21 de Abril n. 63 — Quintino Bocaiuva.

Fabrica de calçados de senhora — Precisam-se de cortadores e uma pespontadeira à rua 21 de Abril 63. Quintino Bocaiuva.

Lixador par calçado de pneu — Precisa-se. Rua Senador Pompeu 161.

Oferece-se um senhor, com muita pratica em consertos de calçados, para tomar conta de oficina ou rapido, com ordenado a partir de 3 mil cruzeiros. Cartas para Lidio Ferraz, na rua Marquês de São Vicente, 456. Gávea.

Precisa-se de um cortador de peles de chinelos. Paga-se por peças. Rua Satiro Coelho n. 31. — Penha.

Precisa-se de frizadores, viradores, montadores, à fabrica de calçados Imbal. Av. Guilherme Maxwell, nº 135. Bonsucesso.

PRECISA-SE de gaspeadores. Cia. Calçados Fox. Rua Mendonça, 9 — Santo Cristo.

Precisa-se de cortador e montadores, para calçado de senhora esporte. Rua Itamaia, 278, fundos — Atende-se aos domingos.

Precisam-se pespontador e oficial de balcão para trabalhar em calçados de senhora. Fabrica de Calçados Delta Ltda. Rua da Regeneração, 89-A. Bonsucesso.

Precisa-se de aparadeiras de calçados na Fabrica Ida e Bidu, à rua Leandro Martins 55 — Centro.

Precisa-se um oficial sapateiro para consertos, à rua do Rezende n.º 105.

Precisa-se de sapateiros e cortadores para calçados de criança — Tratar na rua Venceslau Bras n. 18 — Olinda — Estado do Rio — Calçados Queops.

Sapateiros — Precisam-se coladores de sola e lixadores. Rua da America, 215.

Sapateiro — Precisa-se de oficiais — ou meio-oficial de consertos — competente. Pode vir pronto para trabalhar. Av. Suburbana, 8055 — Piedade.

Sapateiros — Precisa-se de um bom cortador para calçados Luiz XV fino, na rua Silva Jardim n. 13, 2.º andar.

Sapateiros — Precisam-se oficiais e meio-oficial para consertos; pode fazer novo dentro e fora; rua dos Rubis 125 — Rocha Miranda.

Sapateiros — Precisa-se de pespontadeira, à rua da America n. 215.

Sapateiros — Precisa-se de um pespontador para calçados finos de senhora, para casa, sob medida; lugar efetivo; exige-se que seja muito perfeito no serviço; melhores informações com o sr. Manuel à rua 7 de Setembro 73.

Sapateiro — Fabrica de sandalias precisa de colador, com muita pratica. Traser ferramenta, na rua São Pedro, 477-P, em São João de Meriti — Estado do Rio.

Sapateiros — Precisa-se de pespontador e oficial de balcão p/ trabalhar em calçados de senhora. Fabrica de Calçados Delta Ltda, à rua da Regeneração, 89-A. — Bonsucesso.

Sapateiro — Precisa-se de um bom pespontador para calçados de homem, na rua Senador Dantas, 71 sala 4.

Sapateiros — Precisam-se pespontadeiras para maquina a motor que saibam trabalhar em obra de homem. Avenida Presidente Vargas, 2120, terreo.

JARDINEIROS

Jardineiro biscateiro, precisa-se de um competente que entenda bem de jardim e saiba aparar era e cortar grama. Para trabalhar todos os dias das 8 às 11 horas menos aos domingos. Tratar à rua General Dionisio, 53 — Botafogo.

Oferece-se jardineiro para familia de fino gosto com pratica de jardins Europeus e tropicais, faço jardins americano, holandes, argentino com decoração moderna, faço jardins em apartamento com plantas ornamentais, com jardineira, estilo europeu, desenhos e projetos de engenharia rural. Aceito serviço como empregado ou avulso. Dá amplas referencias. Telefone para Alcantara, bar, recados para o jardineiro, tel. 47-3721.

Oferece-se um jardineiro para todo do serviço de jardim e horta e podas. Rua Miranda de Brito, 132 — Irajá.

COPEIROS

Copeiro — Precisa-se um, com muita pratica, que tenha trabalhado em casa do centro, quem não estiver em condições é favor não se apresentar; folga aos domingos e feriados. Rosario, 97.

COPEIRO — Precisa-se de um habilitado e que dê referencias, para casa de familia de alto tratamento e possa subir para Petropolis no verão. Tratar das 14 horas em diante, à rua General Dionisio, 53 — Botafogo.

Garçon — Para café e bar precisa-se um que esteja com os documentos em dia. Tratar à rua do Senado 1, das 13 às 15 horas.

Menino de 14 a 15 anos — Pensão — Precisa-se para entregar marmitas e serviços leves, que durma no aluguel e venha com os pais. Só serve quem saiba trabalhar, 250 cruzeiros. Avenida Gomes Freire 764, antigo 140, 2º andar.

Oferece-se um com garçon com grande pratica no ramo; rapaz com 22 anos e de ótima aparencia, telefone 45-4920.

Oferece-se rapaz educado, de toda confiança, para serviços domesticos de casa ou apartamento de preferencia cozinhar, arrumar, encerar e todo o serviço, dá boas referencias. Ordenado mensal 300 cruzeiros. Pede-se telefonar para Alcantara, telefone 47-3721.

Oferecem-se dois rapazes espanhois, para copeiro-arrumador e ajudante de cozinha em casa de familia de alto tratamento, dando-se referencias, a quem interessar é favor telefonar para 37-5928, depois das 16 horas.

Precisa-se de um copeiro, c/ pratica de restaurante e um cozinheiro, com documentos em dia, à rua Buenos Aires, 84.

Precisa-se de um lavador de pratos com pratica de restaurante, à rua Santana 99.

Precisa-se de um empregado para todo serviço à hora. Tratar à Av. Nossa Senhora de Copacabana n.º 553, apt. 704.

Precisa-se de garçon para trabalhar aos sabados, domingos e segundas-feiras — Rua Santa Clara n. 158 — Irene.

Precisa-se uma garçonete com pratica de servir em restaurante, para trabalhar das 7 às 15 horas. Tratar à rua Senador Pompeu, 173.

Rua Gastão Penalva, 180-B. Precisa-se de garçon, para café e bar. Andaraí.

Rapazinho, para casa de familia, serviços leves. Ordenado de 200 cruzeiros, à rua Barão de Mesquita n. 159 — Tijuca.

Rapaz para pensão precisa-se para entregar marmitas e outros serviços. Rua Camerino 170 sob.

AMAS, ARRUMADEIRAS E COPEIRAS

AMA-SECA — Veraneio em Petropolis — Precisa-se de uma com bastante experiencia, pessoa de inteira confiança e responsabilidade. Paga-se bem; exigem-se referencias. Tratar tel. 27-9193.

Arrumadeira-copeira — Precisa-se pratica, dorme no aluguel. Informações ou carteira, ordenado 600 cruzeiros, à rua Leoncio Corrêa 170 (antiga Apucarana), Leblon transversal à Visconde de Albuquerque Fone 47-7025, bonde 1 e 21. Onibus 70, 111 e 53.

Arrumadeira — Precisa-se de uma para casa de familia. Tratar na rua Voluntarios da Patria, 166, ap. 1.104.

Ama-seca — Precisa-se com pratica. Ordenado 600 cruzeiros — Av. João Luiz Alves, 193 — Urca. Tel. 26-5697.

Ama-seca — Arrumadeira — Precisa-se de uma arrumadeira na rua Dona Emilia n. 162 — Inhaúma — Telefone 29-4214. Paga-se bem.

Arrumadeira — Precisa-se para trabalhar, por hora, em casa de familia de tratamento. Exigem-se referencias. Paga-se bem. Tratar à rua Raimundo Corrêa 41, ap. 101 — Copacabana. Tel. 47-5576. Tratar após 10 horas.

ARRUMADEIRA - COZINHEIRA — Precisa-se de uma para casal de tratamento, exigem-se referências. Paga-se bem. Tratar à rua Aperana, 10 — Leblon, fim da linha do onibus nº 22. Não se atende por telefone.

Arrumadeira — Em casa de familia, precisa-se de um arrumadeira, para trabalhar somente das 8 às 17 horas. Exigem-se carteira e referencias. Rua Araújo Pena, 35, perto do Largo da Segunda-Feira. Tijuca.

Arrumadeira — Precisa-se de uma à rua Dona Claudina, 443. Paga-se bem.

Arrumadeira — Precisa-se à rua Constante Ramos n. 78. Exigem-se referencias.

Arrumadeira que dê informações precisa-se, na rua Jaceguai 66, paralela à rua Visconde de Itamarati, Tijuca.

Arrumadeira — Precisa-se de moça com pratica de arrumação, para trabalhar por hora ou dormir no aluguel. Referencias. Rua Marquês de Valença, 50, Tijuca.

Arrumadeira — Precisa-se de uma para serviços de 1 casal. Rua Barão de Pirassinunga 73, apart. 1. Praça Saens Pena.

Ama-seca — Precisa-se, de meia idade, com pratica. Paga-se bem. Tratar à Praça Afonso Vizeu n. 74, Alto da Boa Vista — Telefone 38-7631.

A rua São Salvador, 26 (Catete) — Precisa-se para serviços leves, não sendo preciso ter muita pratica, em casa de familia, menina de 14 a 15 anos ou senhora de meia idade. Não tem crianças e não é para cozinhar e nem lavar. Paga-se bem, só exigindo asseio e bons antecedentes. Tratar com D. Bery. Tel. 25-3691.

Arrumadeira — Precisa-se de uma para serviços de arrumação e passar roupas a ferro, com referencias ou carteira, na rua Clovis Bevilacqua n. 210 — Tijuca — Esta rua começa na rua Conde de Bonfim n. 531.

Arrumadeira — Precisa-se para todos os serviços de apartamento, menos cozinhar, dorme fora na rua das Laranjeiras n. 210, ap. 303 — Laranjeiras.

Arrumadeira — Precisa-se de uma — Horário das 9 às 17 horas. Ordenado de 400 cruzeiros. Exigem-se referencias, na rua Barão do Bom Retiro n. 1.075, casa XXII.

AMA-GOVERNANTA — Verão em Petropolis — Precisa-se de 25 a 35 anos, com grande pratica e otimas referencias, para 2 crianças de 3 e 6 anos; ordenado 1.500 cruzeiros ou a combinar. Tratar à rua Marquês de Pinedo, 46, à noite, ou em Petropolis, f. 5324.

Arrumadeira — Precisa-se para apartamento de pessoa só, no Flamengo. Favor telefonar para 45-4163, hoje à tarde.

Babá — Precisa-se para um menino de 2 anos, à rua General Polidoro n. 43, ap. 112, em Botafogo.

Babá — Precisa-se uma menina para criança e serviços leves. Pedem-se referencias. Tratar pelo tel. 25-0414.

Babá — Precisa-se a rua Constante Ramos n. 76 — Exigem-se referencias.

Babá — Precisa-se para uma menina de 3 anos, paga-se bem. Precisa ter referencias. Tratar na rua 7 de Setembro n. 143.

Babá — Precisa-se mocinha para brincar com uma menina de 3 anos. Paga-se bem, e preciso ter referencias. Tratar na rua Marechal Marques Porto n. 27, ap. 301 — Junto ao America.

Babá — Mocinha ou menina até 15 anos, casal precisa para brincar com um menino de 3 anos e fazer pequenos serviços de arrumação, que durma no emprego. Tratar à rua Barão de Itapagipe, 132 — Rio Comprido.

BABÁ — Precisa-se, pessoa de responsabilidade para cuidar de 2 meninas. Ordenado 850 cruzeiros. Exigem-se referencias. Rua Fernando Mendes, 23, ap. 53 — Copacabana.

Babá — Precisa-se uma que ajude na arrumação da casa. — Tratar à rua Marquês de Abrantes 126, ap. 502.

Babá — Precisa-se urgente. Paga-se bem. Tratar hoje na Av. Julio Furtado n. 71 — Grajaú.

Babá — Precisa-se, para uma menina, na rua Cinco de Julho, 94.

Casal precisa empregada de 16 a 4 anos, para auxiliar em serviços domesticos. Não precisa pratica. Pedem-se referencias. Tratar à rua Itapiru 711, sobrado.

Copeira — Precisa-se para pensão comercial, só dá almoço, não trabalha aos domingos nem feriados, ordenado 1.200 cruzeiros, à Avenida Franklin Roosevelt n. 84, ap. 402. Esplanada.

COPEIRA-ARRUMADEIRA — Precisa-se, para casal de tratamento, sabendo servir à francesa. Pedem-se referencias. — Praia do Flamengo, 224, ap. 501.

Copeira — Precisa-se de uma boa copeira, paga-se bem. Exigem-se referencias. Rua Figueiredo Magalhães, n. 113, tel.: 37-7494 — Copacabana.

Casal, com 2 filhos precisa de empregada, para todo serviço na rua Barão do Flamengo, 34, ap. 602.

Copeira-arrumadeira — Precisa-se de uma, com referencias. Rua Urbano dos Santos, 75. Praia Vermelha.

Copeira — Arrumadeira — Precisa-se, com pratica do serviço e que passe algumas peças. Exigem-se referencias. Ordenado de 700 cruzeiros, na rua Comendador Martinelli n. 217 — Leblon. Telefone: 27-4340.

CASAL CANADENSE SEM FILHOS — Precisa empregada para todo o serviço menos cozinhar, em pequeno apartamento, para dormir no local. Bom ordenado. Necessário carteira ou referências. Não atende pelo telefone. Apresentar-se à rua Barão de Jaguaribe, 204, ap. 201.

Cr$ 500 — Precisa-se de uma senhora para a judar nos serviços de pequena familia. Não dorme no aluguel. Tratar na rua Juiz de Fora, n. 2 — Andaraí.

Casal estrangeiro, com um filho, precisa de empregada de competencia para todo o serviço. Deve ser limpa, educada e apresentar documentos e referencias. Paga-se bem. Rua Nascimento Silva, 384, ap. 301 — Ipanema.

Copeira-arrumadeira — Precisa-se para casa de pequena familia de tratamento. Rua Presidente Carlos de Campos, 115. Tel. 25-3174, das 7 às 9 horas.

COPEIRA ARRUMADEIRA — Precisa-se à rua Montenegro 193 exigindo que durma no aluguel. Exigem-se referencias. Pagam-se 800 cruzeiros. Ipanema.

Copeira — Em pensão de movimento precisa-se de uma, que tenha pratica do serviço. Paga-se bem. Rua Constituição, 33, 2.º and.

Copeira-arrumadeira — Precisa-se de uma com muita pratica, para pequena familia americana. Dormir no aluguel. Pagam-se Cr$ 800,00. Rua Maestro Francisco Braga 246, ap. 301.

Copeira-arrumadeira — Precisa-se com pratica para casa de casal de tratamento. Exigem-se referencias. Ordenado 800 cruzeiros. Avenida N. S. de Copacabana 400, ap. 903.

Casa de um casal, precisa de cozinheira. Paga-se bem à rua Caruaru, 120. Grajaú.

Copeira — Precisa-se à Av. Pasteur 162, tel. 26-3268. Ordenado 600 cruzeiros.

COPEIRAS — Precisam-se moças menores, para servir refeições em restaurante de casa comercial. Tratar com o sr. Ferreira, à rua Uruguaiana, 55 — 5.º andar.

Casal estrangeiro precisa de empregada para todo o serviço exigindo-se referencias e carteira. Telefone 47-0997.

Copeira — Arrumadeira — Precisa-se de uma moça com pratica que de referencias, à rua Laranjeiras n. 82-A. Tel. 25-5597.

Copeira-arrumadeira e uma cozinheira precisam-se para casal sem filhos. Devem dormir no emprego e ter referencias. Av. Osvaldo Cruz, 105, ap. 1201 — 12º andar.

Copeira para pensão precisa-se. Rua Camerino 170 sob.

Empregada para todo serviço de pequeno apartamento de casal, precisa-se. Exigem-se amplas referencias. Paga-se bem. Rua Carlos Góis 151, ap. 401 Leblon. Telefone 27-8669.

Empregada — Casa de familia, de 3 pessoas, precisa, para todo serviço, cozinha trivial. Rua Aurelino Portugal, 155 — Rio Comprido.

Empregada para todo o serviço. Paga-se otimo ordenado. Rua Barata Ribeiro, 48, ap. 201.

Empregada — Precisa-se para o serviço de um casal. Ver e tratar na Av. N. S. de Copacabana, 1246, ap. 601. Tel. 47-7232.

Empregada — Precisa-se para arrumar e cozinhar para casal. Rua 19 de Fevereiro, 124, ap. 301.

Empregada para casal, peq. apart. caprichosa, só, para arrumação, sabendo cozinhar bem o trivial simples. Ordenado 650 cruzs. para começar. Rua Tonelero, 185, ap. 610.

Empregada — Precisa-se para todo o serviço, em casa de um casal sem filhos. Tratar à rua Djalma Ulrich nº 273, apartamento 12.

Empregada — Precisa-se, para casa de 3 pessoas. Ordenado 200 cruzeiros. Horário das 16 às 20 horas, para pequenos serviços. Tratar na rua Raul Barroso, 92. Engenho Novo. Exigem-se referencias.

Empregada — Precisa-se para serviços domesticos, paga-se bem. travessa Soledade n. 17, casa I — Praça da Bandeira. Telefone 48-8928.

Empregada — Casal sem filhos procura uma empregada para todo o serviço, que dê boas referencias. Ordenado a combinar, na rua Gomes Carneiro, 155 ap. 101 — Tratar das 7 às 21 horas.

Empregada — Precisa-se de maior idade para todo o serviço de pequena familia. Exige-se carteira e referencias. Tratar à rua Barão de Ipanema n. 115, apartamento 306. Copacabana.

Empregada — Precisa-se, mocinha, para casa de pequena familia, preferindo-se que saiba cozinhar. Tratar à Av. N. S. de Copacabana, 723, ap. 706.

Empregada — Precisa-se à rua Tavares Bastos, 21, casa 29, casa de 2 pessoas. Ordenado de 500 cruzeiros.

Empregada — Precisa-se, na rua Pereira Barreto, 10, Tijuca, proximo ao Largo da Segunda-feira.

Empregada — Familia estrangeira precisa de uma empregada para todos os serviços menos lavar e passar. Paga-se bem. Apresentar-se pessoalmente à rua Marechal Mascarenhas de Morais, 89, ap. 901 — Copacabana.

Empregada para todo o serviço e que saiba cozinhar — Precisa-se de uma, com boas referencias, na r. Ronald de Carvalho n. 3, ap. 63 — Telefone 37-6711 — Copacabana — Posto Dois.

Empregada para arrumar e ajudar em pequenos serviços de casa inclusive servir a mesa. Paga-se bem. Rua Conde de Bonfim n.º 35.

Empregada — Precisa-se de uma para familia. Paga-se bem. Tratar à rua Carvalho Alvim, 203, ap. 1, rua Uruguai.

Empregada — Precisa-se de uma, para casa de pequena familia que durma no local. Tratar à rua José Higino, 227, casa 36 — Tijuca.

Empregada — Precisa-se para serviços de limpeza em pensão familiar, que more perto do Centro à rua Riachuelo, 324 com Dona Alice.

Empregada — Precisa-se de uma, para trabalhar das 7 às 16 horas, apartamento pequeno. Trazer referencias. Rua do Senado, 312, 4.º andar, ap. 3.

Empregada — Precisa-se de 1, para todo o serviço de casal, que saiba cozinhar — Rua Voluntarios da Pátria, 399.

Empregada — Precisa-se para serviço de um casal. Exigem-se referencias ou carteira. Tratar à rua Barão da Torre, 464, ap. 201, Ipanema.

EMPREGADA — Precisa-se de uma para todo serviço, em casa de três pessoas. Paga-se bem. Tratar na Avenida Ruy Barbosa, 280, 17º andar, ap. 1704.

EMPREGADA — Casa pequena familia. Precisa-se, rua Francisco Sá, 32, ap. 601 — Copacabana.

Empregada — Precisa-se de uma empregada que saiba cozinhar para serviço de um casal. Rua Almirante Alexandrino 562. Telefone 42-3570.

Empregada — Precisa-se para casa de casal, que lave e cozinhe. Rua Senador Nabuco, 17. — Vila Isabel.

Empregada — Cr$ 600,00 — Precisa-se para auxiliar em serviços caseiros. Rua Monte Alegre, 334, Santa Teresa. Bonde de Paula Matos. Tel. 32-5163.

Empregada — Precisa-se em casa de pequena familia, à rua Lopes Trovão n. 17 — Benfica.

Empregada-governanta — Precisa-se, em casa de pessoa só. Cartas para Alexandre, na rua Uranos, nº 1.128, casa 2, Ramos, explicando situação e condições. Só se atende por meio de cartas.

Empregada — Precisa-se de uma, para todo o serviço de um casal. Pedem-se carteira e referencias. Paga-se bem, na rua Voluntarios da Pátria, 221, ap. 303.

Empregada — Casal precisa de 2 empregadas, de boa aparencia, boas referencias, uma para cozinhar, lavar e passar roupa e a outra para copeirar e arrumar, na Av. Copacabana, 1.039, ap. 301.

Empregada — Precisa-se que cozinhe o trivial fino para familia de seis pessoas e faça as arrumações da casa. Deve ter caderneta ou referencias. Ordenado mil cruzeiros. Tratar à rua General Glicerio 445, apart. 501.

Empregada — Precisa-se para pequena familia, todo serviço, lavar só roupa pequenas. Exigem-se referencias. Rua Conde de Bonfim, 753, ap. 203. Muda.

Empregada — Campo Grande — Precisa-se de uma senhora modesta para tomar conta de casa de uma pessoa só com um filho de 4 anos. Não lava. Ordenado e condições a tratar na rua Firmino Moreira, 67, Vila Comari, D. F.

Empregada — Precisa-se para o serviço de casal em apartamento — Exigem-se referencias, horario das 8 às 16 horas. Ordenado de 450 cruzeiros, na rua Conde de Baependi n. 95, ap. 101 — Laranjeiras.

Empregada — Precisa-se urgente de uma para acompanhar pequena familia estação de águas — Tratar na rua Araujo Lima n. 80 — Andaraí.

Empregada — Precisa-se para todo o serviço em apartamento pequeno, que durma fora. Tratar à rua Anita Garibaldi, 30, ap. 401 em Copacabana. Tel. 37-5282.

Empregada — Precisa-se de uma empregada que more nas imediações da rua José Bonifácio n. 720, I, ap. 201 — Todos os Santos.

Empregada para casa de familia — Urgente. Telefonar para: 28-2601.

Empregada — Precisa-se de uma de responsabilidade, para ajudar em todos os serviços de um casal. Exigem-se referencias. Rua Conselheiro Olegario n. 24, ap. 301. Maracanã.

Empregada — Precisa-se à rua Figueira de Melo n. 246, em São Cristovão. Paga-se bem. Tratar pessoalmente ou pelo tel. 28-2205 com dona Laurita.

EMPREGADA — Precisa-se de meia idade, para todo serviço de casal sem filhos. Exigem-se referencias. Barão da Torre, 623, ap. 202 — Ipanema.

Empregada para todo o serviço menos lavar, em casa de casal sem filhos, para trabalhar das 7,30 às 17 horas. Exige-se que more perto e que dê referencias, na rua Senador Dantas n. 19, ap. 512.

Empregada — Precisa-se para o serviço de um casal, na rua S. Roberto 65, próximo à rua Maia Lacerda — Estácio.

Empregada — Precisa-se para todo o serviço menos lavar e cozinhar. Pede-se carteira, à rua Paissandu n. 93, ap. 1. — Flamengo. Ordenado de 600 cruzeiros.

Empregada — Precisa-se de uma para todo o serviço domestico em casa de pequena familia. Tratar na rua Dr. Costa Ferraz n. 44 — Rio Comprido.

Empregada — Precisa-se de uma para todo o serviço de um casal sem filhos, que dê boas referencias, na Av. Engenheiro Richard n. 94, ap. 101 — Grajaú.

Empregada de confiança e responsabilidade, branca, com boas referencias e pratica, precisa-se para todo serviço de duas senhoras. Tratar Avenida Atlantica 3056 ap. 802. Copacabana. fone 47-5021 (Posto 5).

Empregada para todo serviço me[illegible], por motivo do dono não durma fora. Paga-se bem. Rua Ministro Viveiros de Castro, 123, ap. 31, 3.º andar.

Empregada — Precisa-se para serviços leves, que saiba ler e escrever bem, só para trabalhar à tarde, depois das 13,30 horas. Telefonar para 46-1665. Ordenado de 300 cruzeiros.

Empregada — Precisa-se para todo o serviço em casa de familia. Ordenado de 700 cruzeiros. Pedem-se referencias, na rua Pr. Luiz Cantanhede n. 67, ap. 302 — Laranjeiras.

Empregada domestica — Precisa-se de uma em casa de familia, à r. Conselheiro Barros, 16, ap. 6. Pedem-se referencias.

Empregada — Precisa-se para todo serviço em apartamento de pequena familia à rua Sá Ferreira 85 apartamento 1001. Paga-se muito bem.

FAMILIA ESTRANGEIRA — Procura empregada para arrumar e cozinhar. Exigem-se referências e carteira. Rua Fernando Mendes, 25, ap. 55 — Copacabana.

Familia de 3 pessoas precisa de empregada para todo o serviço à Av. Afranio de Melo Franco, 70, ap. 302, Leblon. Tratar no local.

Familia estrangeira morando na Gávea precisa de boa arrumadeira. Pedem-se referencias. Telefonar das 9 até as 13 horas, para 27-4016.

Governanta — Precisa-se para menina de 4 anos. Exigem-se distinção, boa presença, pratica, otimas referencias. Idade maxima 40 anos, curso secundario, paga-se muito bem. Apresentar-se à Avenida Calogeras 6, ap. 101. Telefone 22-9029.

Mocinha — Precisa-se para serviços leves. Será tratada como pessoa da familia, inclusive escola. Ordenado a combinar. Rua Joaquim Nabuco 14 apartamento 303, Posto 6.

Moça espanhola para todo o serviço procura emprego em casa de casal estrangeiro de preferencia sem filhos. Pode dar referencias. Ordenado a combinar. Tratar na rua Esteves Junior n. 37 — Telefone 45-5252.

Menina de 13 a 14 anos — Precisa-se para arrumar e ajudar na cozinha para 3 pessoas. Paga-se bem, que tenha caderneta e referencias, dormir no emprego. Tratar na rua Paissandu n. 90, ap. 702.

Menina — Precisa-se de uma, de 8 a 10 anos, para fazer companhia e ajudar em serviços leves. Avenida 28 de Setembro 167, 1º andar, ap. 201. — Vila Isabel.

Moça portuguesa, com 28 anos, com pratica de Lisboa — Oferece-se para um casal ou para arrumadeira. Tratar à rua Alvaro Ramos 27, Botafogo. Não se atende pelo telefone.

Moça — Precisa-se de uma boa empregada de boa aparencia par tomar recados, saiba algum serviço de escritório. Tratar na Praça Pio X n. 78, sala 807, das 8,30 às 11,30 horas — Não se dá informações pelo telefone.

Mocinha — Precisa-se para serviços de limpeza e arrumação para casal sem filhos, não encera não cozinha e lava só miudezas. Horário das 7,30 às 18 horas. Ordenado de 500 cruzeiros. Exigem-se educação e pontualidade na rua Clovis Bevilacqua n. 130, ap. 401 — Tijuca.

Menina-moça, até 16 anos, para serviços caseiros de pequena familia, 3 pessoas, só se aceita acompanhada pelos responsaveis. Rua Paissandu, 283, ap. 101.

Menina — Precisa-se uma, com 12 ou 13 anos, para brincar com um menino de 4 anos e serviços leves, ordenado 250 cruzeiros, à rua Ferreira Viana 57, ap. 101. Catete.

Moça — Precisa-se de moça até 17 anos, para arrumadeira e mais serviços em casa de familia, à Avenida Oswaldo Cruz, 46. Apartamento 1002. Flamengo.

Menina até 15 anos para ap. de casal que saiba servir o café e ajudar em serviços leves que durma no emprego e venha com o responsavel. Av. Beira Mar, 216, ap. 501.

Menina — Precisa-se de uma para tomar conta de um menino de dois anos, na rua Leopoldo Miguez n. 99, ap. 301.

Mocinha de familia, oferece-se para casa de casal, ordenado a combinar, a quem interessar, cartas por gentileza para 78130, na portaria deste jornal, até domingo.

Oferece-se moça portuguesa recem-chegada, para arrumadeira copeira com pratica para pensão de respeito. Tratar na rua Conde de Bonfim 240 terreo das 15 horas em diante, todos os dias.

Oferece-se uma senhora portuguesa. Dorme fora, para serviço de um casal, arrumadeira ou serviço por horas. Tratar na Av. Atlantica, 1.536, ap. 702. Tel. 47-5836.

Oferece-se uma senhora portuguesa para todo serviço de um casal sem filhos ou para pessoa só; ordenado a combinar. Tel. 30-0310.

Oferece-se moça portuguesa, com 26 anos, chegada a 2 meses, para arrumadeira, ama-seca ou serviços leves. Tratar à rua Santo Cristo, 209, sobrado.

Oferece-se uma empregada para lavar e passar das 8 às 16 horas, para todo o serviço, é favor telefonar para 46-0583, das 11 às 14 horas, não trabalha nos domingos.

Oferece-se uma senhora, branca, para todo serviço em casa de familia de trato, preferindo Zona Sul. Ordenado Cr$ 1.000,00; dá-se referencia. Tratar pelo tel. 43-4579.

Oferece-se uma moça para arrumadeira dá carteira. Telefonar para 48-1383. Chamar Amélia.

Oferece-se moça portuguesa, para copeira e arrumadeira. Tratar à Trav. da Mosqueira, 16, terreo.

Oferece-se uma arrumadeira, por hora. Dá-se referencias. Telefonar por favor para 46-1068.

Oferece-se senhora, para arrumar apartamento, por hora, cobrando 10 cruzeiros, por hora. Telefone 26-2348.

Oferece-se uma boa empregada, branca, com 30 anos, para arrumadeira e copeirar, que durma no emprego, para casa de casal ou pequena familia, dão-se referencias. Ordenado de 800 cruzeiros — Tratar na rua México n. 148, com o porteiro do edificio, sr. Ari.

Oferece-se uma copeira para casa de alto tratamento, servindo bem à francesa. Tel. 45-3967.

Oferece-se uma moça portuguesa, de toda confiança e com muito boa educação, para trabalhar em casa de casal sem filhos, para arrumadeira, em casa de bom tratamento. Tem otimas referencias. Procurar na rua Antonio Portela, 102, Engenho Novo.

Oferece-se moça educada para copeira-arrumadeira; dão-se referencias. Tel. 30-7302.

Oferece-se uma moça para trabalhar em casa de casal sem filhos, que trabalhe fora, para cozinhar e arrumar, menos lavar. Dão-se referencias. Ordenado a combinar; prefere-se empregar nas Laranjeiras ou Praia do Flamengo. Procurar Maria Luisa de Oliveira, à rua Pedro Americo 40, fundos, em cima.

Oferece-se uma moça, para arrumar e copeirar, com boa aparencia e boas referencias. Ordenado 1.000 cruzeiros. Tratar das 9 horas em diante. Rua Alberto de Campos, 77, ap. 4.

Oferece-se moça portuguesa para arrumadeira, tendo bastante prática de roupas de seda para trabalhar só em apartamento, na rua Siqueira Campos n. 92. Telefone 37-5550.

Oferece-se empregada para todo o serviço de casal em pequeno apartamento, prática perfeita no trivial fino, de inteira confiança, dando referencias de casa alto tratamento. Ordenado de mil cruzeiros, na rua 7 de Setembro n. 63, 12.º andar, sala 1.201.

Oferece-se senhora casada para trabalhar em casa de familia, com moradia, não faz questão de ordenado. Tel. 28-2852.

Oferece-se uma senhora com um filho de um mês, para qualquer serviço em casa de casal ou pessoa só, de toda confiança. Favor procurar na Praça 15 de Novembro n. 34. 2.º andar — Não se atende por telefone.

Precisa-se de empregada para serviços gerais, que durma no emprego. Paga-se bem. Tratar à rua Constante Ramos 30 apartamento 604. Copacabana. Exigem-se referencias.

Precisa-se de empregada para todo o serviço de pequena familia em apartamento, menos lavar roupa grande e que durma no emprego. Ordenado inicial 700 cruzeiros. Tratar à rua Candido Mendes 61, apartamento 501. Gloria.

Precisa-se 1 criada, livre, que durma em casa. Rua Dario Ribeiro numero 26..

Precisa-se de uma empregada para todo o serviço de duas pessoas e que durma fora. Exige-se que saiba cozinhar. — Tratar pelo telefone 27-7043 ou na rua Aires Saldanha n. 127, ap. 104 — Copacabana.

Precisa-se empregada para ajudar no serviço de um apartamento pequeno. Ordenado de 500 cruzeiros. Rua Piritininga, 44, ap. 102-S. Gavea.

Precisa-se de uma empregada para o serviço de uma pequena familia e que durma no emprego, tambem serve menor; tratar à rua Moncorvo Filho 21, ap. 23.

Precisa-se de uma empregada para todos serviços domesticos de 3 pessoas de idade, de 30 a 40 anos, dormindo fora, ordenado 700 cruzeiros. Av. Gomes Freire 525-A, loja.

Precisa-se de uma empregada para todo o serviço para 3 pessoas. Pedem-se referencias. Paga-se bem. Rua Santana 96, sabado, ao lado da igreja.

Precisa-se de uma menina de 14 ou 16 anos para serviços leves de 3 pessoas. Apresentar-se com os responsaveis, na rua das Laranjeiras n. 210, ap. 204 — Bloco A.

Precisa-se uma copeira para trabalhar em serviços de pensão na rua do Catete n. 304, sobrado.

Procura-se menor para brincar c/ criança e alguns serviços leves na rua Antonio Salema n. 22, casa 7, próximo à Praça Saenz Pena.

Precisa-se de uma empregada, na rua do Senado, 324, ap. 301. Procurar dona Sara.

PRECISA-SE moça pratica e desembaraçada, para todos os serviços de casal sem filhos e que possa passar parte do verão em Teresopolis. Ordenado até Cr$ 900.00. Tratar na rua Inhangá. 30, ap. 901 — Copacabana.

Precisa-se para casa de pequena familia, uma arrumadeira-copeira, de boa aparencia e maior de 25 anos, na rua Conde de Irajá n. 519 — Botafogo.

Precisa-se empregada para apartamento de casal. Paga-se bem — Pedem-se referencias, na Avenida Copacabana n. 335, ap. 101.

Precisa-se de uma empregada que durma no emprego, na rua Gurupé n. 31 — Penha Circular.

Precisa-se — Menina de 12 a 14 anos, para olhar criança pequena e pequenos serviços, para dormir no aluguel. Rua Joaquim Meier, numero 203, no Meier.

Precisa-se de uma empregada para todo serviço de um casal, paga-se bem. Avenida Monsenhor de Albuquerque 129, ap. 301, perto do Hotel Leblon.

Precisa-se de uma menina de 12 a 13 anos, para serviços leves, em casa de pequena familia, que venha acompanhada de responsavel. Rua Paissandu, 239, ap. 203, 1º and.

Precisa-se uma menina, de preferencia de cor até 13 anos, em casa de pequena familia, para auxiliar em pequenos serviços. — Paga-se bem, na rua do Bispo n. 47, sobrado — Rio Comprido.

Precisa-se de uma empregada que dê referencias e tenha carteira, que saiba o trivial, das 8 às 16 horas, para casal sem filhos — Paga-se bem, na rua do Senado n. 20, ap. 402.

Precisa-se de uma empregada em apartamento de pequenissima familia, que durma fora, tenha carteira e boas referencias, na Avenida Mem de Sá n. 93, ap. 201.

Precisa-se de empregada domestica para pequenos serviços, podendo dormir no emprego, na rua Elias da Silva n. 43 — Estação de Piedade.

Precisa-se copeira arrumadeira, dorme no emprego. Exigem-se referencias, na rua São Salvador n. 20. Tratar das 7 às 12 horas.

Precisa-se empregada de meia idade para casa de pessoa só para serviços domesticos — Rua Amalia 83, fundos, proximo à Cascadura.

Precisa-se de empregada para casa de familia, em serviços diversos. Tratar na rua Noel Rosa n. 5, ap. 301 — Telefone 28-2601.

Precisa-se de uma empregada por hora, para dormir no emprego na rua Buarque de Macedo n. 32 ap. 701 — Flamengo.

Precisa-se empregada com carteira, para serviço geral, menos lavar e cozinhar; à rua Ministro Viveiros de Castro 72, ap. 402.

Precisa-se de uma empregada, para pequena familia, para lavar e cozinhar, à rua Barão de Itapagipe 21, ap. 901. Tel. 28-0459.

Precisa-se de empregada para lavar e cozinhar, que seja catolica. Tratar à rua Duarte Teixeira n. 18, com o sr. Palma.

Precisa-se empregada para serviço de casal que dê referencias. Rua do Rezende 46, ap. 601.

Precisa-se de uma babá para ajudar a cuidar de um menino de 3 anos. Pedem-se referencias. Rua Alm. Tamandaré, 53, ap. 81. Flamengo.

Precisa-se de uma empregada para um casal, que saiba lavar e cozinhar. Ordenado de 500 a 700 cruzeiros. Exigem-se carteiras com referencias, durante o carnaval não trabalha. Tratar na rua Barão do Bom Retiro n. 1.075, casa 16.

Precisa-se de uma empregada para o serviço de um casal saida todos os domingos depois do ajantarado e, um domingo inteiro por mês. Exigem-se referencias — Tratar na rua Sá Ferreira n. 204 — Copacabana.

Precisa-se de uma moça de aparencia, para companheira de uma moça dormir na casa; ordenado a combinar; rua Maria José 307, casa 1, Madureira, lado esquerdo da Ponte — D. Clara.

Precisa-se de uma empregada para lavar e cozinhar em casa de pequena familia; à rua Soares Cabral n. 51.

Precisa-se de copeira e arrumadeira para casa de familia, dormindo no aluguel e dando referencias. Paga-se bem. Estrada Velha da Tijuca, 466.

Precisa-se de lavadeira e passadeira para casa de familia, dormindo no aluguel, dando referencias. Paga-se bem, à Estrada Velha da Tijuca, 466.

Precisa-se de empregada domestica para casa de familia de tratamento. Rua Oliveira da Silva, 38 — Tijuca.

Precisa-se de uma empregada para todo serviço. Paga-se bem. Tel.: 38-1823. Rua Rocha Miranda 509 — Tijuca.

Precisa-se de uma empregada que tenha boa aparencia, para arrumar e cozinhar para pessoa de trato. Av. Presidente Vargas, 2007, ap. 804, 8. andar, das 14 horas em diante.

Precisa-se de uma empregada de confiança, sossegada, para uma senhora, que dê referencias. Paga-se bem, na rua Hilario Gouveia. 30, ap. 302, Copacabana, posto 3. Não se trata pelo telefone.

Precisa-se arrumadeira para casa de casal, pedem-se referencias, não trabalha aos domingos. Av. Salvador de Sá 172. Estacio.

Procura-se empregada por hora, das 8 às 12 horas, para todo o serviço, menos cozinhar. Ordenado 500 cruzeiros. Tel. 25-8310.

Precisa-se de menina ou moça, com pratica, para cuidar de criança. Pagam-se 400 cruzeiros. Tratar na rua Visconde de São Vicente, 115, ap. 201. Pede-se dormir fora.

Precisa-se de uma moça ou senhora de responsabilidade, para casa de familia, que durma no emprego. Tratar na rua E, bloco 72, ap. 103. I. A. P. C. — Cachambi.

Precisa-se de uma empregada p/ serviços domesticos. Tratar à rua Miguel Cervantes n. 77, ap. 302 — Cachambi.

Precisa-se de uma moça, para ajudar em serviços domesticos, que durma fora, podendo sair às 18 horas, na rua Cruz Lima, 29, casa V — Flamengo.

Precisa-se de uma empregada para serviços de uma casa de 2 pessoas, pode dormir fora ou tambem no emprego. Pedem-se boas referencias ou carteira, à rua Barata Ribeiro n. 636. Tel. 37-2529. Trata-se sómente das 8,30 às 15 horas.

Precisa-se de moça ativa, serviço de um casal, 500 cruzeiros. Pedem-se referencias, à rua Alvaro de Miranda n. 323, sobrado — Pilares.

Precisa-se de uma empregada em casa de familia pequena, à r. Almirante Saddock de Sá n. 267 — Ipanema.

Precisa-se de empregada, para lavar e cozinhar. Pagam-se até 500 cruzeiros. Pedem-se referencias, à r. Paraguai, 130, casa 2. Meyer.

Precisa-se de uma boa empregada, ou casal idoneo, para casa de familia, de preferencia do interior. Paga-se bem. Rua Gaspar, 138, ap. 102, entre Pilares e Abolição. Bonde: Eng. de Dentro.

Preciso de uma empregada para todos os serviços em apartamento pequeno, para servir a duas pessoas. Tratar das 8 às 9 e das 13 às 15 horas; à rua 2 de Dezembro n.º 137, apt. 304. Serve também por hora.

Precisa-se de uma empregada, à Estrada S. Pedro de Alcantara n.º 1.722 — Realengo.

Precisa-se empregada para ajudar serviços de apartamento de casal, das 7 às 13 horas, que dê referencias. Paga-se bem. Rua do Riachuelo, n. 13, ap. 56.

Precisa-se de babá de confiança, com carteira, para tomar conta de 2 crianças. Pagam-se 1.000 cruzeiros mensais. Tratar à rua Barata Ribeiro, 539, ap. 402. Copacabana.

PRECISA-SE empregada para todo serviço, competente, cozinha trivial fino, para casal de tratamento. Pedem-se referencias. Paga-se bem. Rua Domingos Ferreira, 198, ap. 1101 — Copacabana.

Precisa-se uma empregada para fazer o serviço trivial, à Av. Rodrigo Otavio, 231, ap. 201. Praça Santos Dumont — Gavea.

Precisa-se uma empregada para todo serviço, que durma no emprego. Paga-se bem. Rua Cabralia, 454 — Marechal Hermes. Tratar das 15 horas em diante.

Precisa-se de uma empregada para um casal com uma filhinha, de preferencia menina-moça. Rua Sete n.º 125, ap. 101. IAPI. Penha.

PRECISA-SE empregada para arumadeira e outros serviços leves, que saiba lêr e dê boas referencias. Tratar à rua Voluntários da Pátria, 231 — Botafogo.

Precisa-se de empregada para serviços leves em apartamento de pequena familia. Não dorme no emprego. Paga-se bem. Rua Hilario de Gouveia 116, ap. 704 Copacabana.

Precisa-se de uma senhora de confiança para tomar conta da casa de pequena familia, que durma no aluguel, não cozinha, só lava roupa miuda e alguns serviços leves. À rua 18 de Outubro, 57, fundos. Tijuca — Tel. 38-7853.

Precisa-se de uma empregada para arrumar, à rua Pontes Corrêa, 80 ap. 401 — Tijuca.

Preciso de empregada honesta para serviços gerais, casa de 3 pessoas — Só para parte da manhã. Ordenado: 300 cruzeiros. Rua Carneiro de Campos 20, casa 11. S. Januário.

Procura-se empregada para pequeno apartamento. Deve dormir fora. Rua Toneleros 156 ap. 710 — Copacabana.

Precisa-se de moça para tomar conta de criança. Tratar à rua Barata Ribeiro, 418, ap. 715, Copacabana.

Precisa-se uma mocinha de 12 a 14 anos para serviços leves em casa de familia, ordenado 300 cruzeiros. Travessa do Guedes 12, fica na rua Machado Coelho, perto do Largo do Estacio de Sá.

Precisa-se de uma empregada para trabalhar em apartamento de pequena familia. Telefonar para 46-1834.

Precisa-se de empregada para todo serviço em apartamento pequeno. Ordenado 800 cruzeiros. — Jardim Laranjeiras. Informações pelo tel. 46-0674.

Precisa-se de empregada para todos os serviços, menos cozinhar. Trazer referencias. Rua Conde Baependi. 133 — Catete.

Precisa-se de uma moça até 15 anos para ajudar a tomar conta de uma menina de 18 meses, mais serviços leves, na rua Paula e Silva n. 19 — Largo da Cancela.

Precisa-se de arrumadeira-copeira, que conheça bem o serviço. Dorme fora. Ordenado 800 cruzeiros. Pedem-se referencias ou carteira. Tratar na Avenida Ruy Barbosa, n. 664, ap. 801, das 9 às 12 e das 14 às 18 horas.

Precisa-se de uma empregada domestica na Avenida Passos n. 12 1.º andar.

Precisa-se de copeira, para pensão comercial, com todos os documentos. Paga-se bem. Tratar na rua do Lavradio, 158, sobrado.

Precisa-se de uma empregada para casa de familia. Tratar na rua Senhor dos Passos, 182, sob.

Precisa-se de uma moça, para trabalhar em casa de familia; tratar à rua Caminho do Catete, 640. Rua E, casa 39, ap. 202, na parte da manhã, preferindo-se quem durma no emprego.

Precisa-se menina para babá, paga-se bem. General Polidoro, 167, ap. 302.

Precisa-se de uma moça de 14 a 20 anos, para serviço de 1 casal estrangeiro. Pedem-se referencias. Rua São Francisco Xavier, 49, casa 10.

Precisa-se de uma arrumadeira, para trabalhar até as 12 horas. Paga-se muito bem. Exigem-se carteira e referencias. Apresentar-se na parte da tarde, à Av. N. S. de Copacabana, 777, ap. 1.101.

Precisa-se de uma empregada para ajudar em todo o serviço de casa de pequena familia, na Estrada Braz de Pina n. 775, casa 3.

Precisa-se de uma arrumadeira e copeira, com pratica e com referencias ou carteira de trabalho. Tratar à rua Sampaio Viana, 331, Rio Comprido.

Precisa-se de uma copeira-arrumadeira, dormindo no aluguel e dando boas referencias, na rua Barão do Flamengo, 22, ap. 502.

Precisa-se empregada para limpeza de casa, lavar e passar roupa leve, na parte da manhã, na rua General Canabarro n. 68. — Telefone 48-8693.

Precisa-se empregada para arrumar e limpar pequeno apartamento, na parte da manhã. Exigem-se referencias. Telefonar para 22-8372.

Precisa-se empregada, casa de familia, para todo serviço exceto cozinhar. Travessa Soledade, 12 ap. 401 — Praça da Bandeira.

Precisa-se de uma babá, com pratica. Pedem-se referencias. Ordenado 800 cruzeiros. Tratar na rua Maria Quiteria, 19, Ipanema.

Precisa-se — Arrumdeira que durma no emprego. Rua Washington Luiz, 45.

Precisa-se de uma menina, até 15 anos, para serviços leves em casa de pequena familia, à rua Dona Cecilia, nº 20. Rio Comprido.

Precisa-se de empregada para todo o serviço, em casa de pequena familia estrangeira. Exigem-se boas referencias e carteira. Ordenado de 800 cruzeiros, na Avenida Copacabana 454, ap. 703.

Precisa-se de uma senhora de meia idade, para ajudar em pequenos serviços, em casa de familia. Rua do Matoso, 156, casa 1, ap. 102. Paga-se bem.

Precisa-se uma empregada para trabalhar das 8 às 16 hs. tratar à rua Pereira da Silva 380-A, apart. 1. Laranjeiras.

PRECISA-SE empregada para serviços gerais em apartamento de casal sem filhos. Rua Conde de Bonfim, 528, ap. 301.

Precisa-se de uma pessoa, para tomar conta de duas meninas pequenas pede-se referencia. E' favor telefonar só quem esteja a altura de ocupar o lugar. Telefone 29-6914.

Precisa-se de uma empregada de preferencia senhora para fazer todo serviço caseiro, paga-se bem; à rua Barão de Itapagipe 302 casa 7, esquina da rua do Bispo.

Precisa-se de uma ama-seca, à r. Benjamin Constant 151. Gloria.

Precisa-se uma mocinha para ajudar nos serviços domesticos de casa de um casal sem filhos, dão-se para inicial 250 cruzeiros, à rua José do Patrocinio 16, em frente ao antigo Jardim Zoologico, bonde Uruguai-E. Novo ou Vila Isabel.

Precisa-se de uma mocinha para serviço de casal sem filhos. — Rua Moncorvo Filho, 40. Telefone 43-9603.

Precisa-se uma arrumadeira com boas referencias. Tratar à rua Toneleros 43, ap. 501, em Copacabana.

Precisa-se uma mocinha até 16 anos para ajudar em casa de casal; à rua Guapeni 8, ap. 202. — Praça Saens Pena.

Precisa-se mocinha para serviços domesticos. Paga-se bem. — Tratar à rua Santo Amaro n. 5, ap. 36, 3º andar — Catete.

Precisa-se em apartamento de pequena familia, de uma empregada para fazer toda a limpeza e passar roupa. Não dorme no emprego e não trabalha aos domingos. Pedem-se informações, à rua Constante Ramos 105, ap. 901 — Copacabana.

Precisa-se empregada para serviços leves. Tratar à Avenida Mem de Sá 64. Centro. Ordenado inicial de 400 a 450 cruzeiros.

Precisa-se copeira com pratica de pensão, à rua do Catete 233, sobrado.

Precisa-se ama-seca. Tratar à rua Anequirá 331. Estação de Cordovil.

Precisa-se uma moça para serviços de ajour e casendo; à rua da Passagem 36. Casa Angora — Botafogo.

Senhora com um filho de 6 anos, oferece-se para o serviço de um casal. Informações pelo tel. 25-2589.

Senhora simples — Precisa-se, para casa de pessoa só, e uma menina à rua Henrique Scheid, 146 — Todos os Santos. Tel. 49-1383.

Senhora independente deseja tomar conta de um apartamento de pessoas que vão para fora, sabe ler e escrever em qualquer idioma, muito honesta — Respostas para 78.684, na portaria deste jornal. Dão-se referencias.

LAVADEIRAS E ENGOMADEIRAS

Aceita-se roupa p/ lavar a domicilio. Tratar com Cecilia, à rua Conde de Bonfim 34.

Lavadeira — Precisa-se para casa de 3 pessoas. Ordenado de 20 cruzeiros por dia, 3 vezes na semana. Tratar na rua Raul Barroso n. 92 — Engenho Novo. Exigem-se referencias.

Lavadeira — Precisa-se para lavar e passar 3 dias por semana. Rua Bulhões Marcial, 19. Cordovil. Tratar com d. Emilia.

Lavadeira — Precisa-se sabendo lavar e passar bem e dando referencias, na rua Pompeu Loureiro n. 21 — Copacabana. Tel. 27-1148 — Não dorme no emprego.

Lavadeira — Precisa-se em casa de pequena familia. Rua Teodoro da Silva, 512, ap. 201.

Lavadeira — Precisa-se de uma, à rua José Higino n. 284 — Tratar no local.

Lavadeira — Precisa-se uma, para lavar e passar e alguns serviços leves, em casa de pequena familia. Não trabalha aos domingos. Horario das 8 às 16 horas. Tratar à rua João Caetano 215, quase esquina da Avenida Presidente Vargas, em frente ao Hospital São Francisco de Assis.

Passadeiras — Precisam-se, urgente, com pratica de calças de homem, na rua Arquias Cordeiro, 364, no Meyer.

Precisa-se de uma empregada para lavar e passar. Tratar à rua Neri Pinheiro n. 109 — Estácio de Sá.

Precisa-se de boa lavadeira para lavar e arrumar a cozinha. Ordenado de 900 cruzeiros. Rua Cotingo, 77, Muda da Tijuca, proximo ao Internato São José.

Precisa-se de uma empregada para lavar e arrumar. Tratar à rua Dr. Gaudie Lei, 79, antiga Marechal Jardim, Penha. Paga-se bem. N. B. Esta rua é transversal às ruas Dionisio e Aimoré.

Precisa-se uma moça para lavar e arrumar, que não traga criança e durma no emprego, que tenha referencias, ordenado 700 cruzeiros, à rua Visconde de Abaeté 15. Vila Isabel.

Passadeira — Precisa-se, para passar vestidos finos, de crianças. Tratar na Av. Copacabana, 319-B, Casa Cirandinha.

Precisa-se de uma empregada para lavar, passar e outros serviços à rua Teixeira Azevedo 516 — Encantado. Paga-se bem.

Precisa-se empregada para lavar e cozinhar, para 3 pessoas que durma no emprego. Ordenado 700 cruzeiros; à rua Senhor de Matosinhos, 361, ap. 203, (Estacio de Sá). Telefone: 22-0439.

Senhora com muita pratica de lavanderia, aceita qualquer especie de roupa para lavar e engomar. Telefone 48-9353, chamar d. Olga.

COZINHEIRAS

Bombeiro-eletricista — Precisa-se de um oficial competente para as obras da rua Dr. Bernardino, 55, em Jacarepaguá.

Boa cozinheira — Precisa-se para apartamento de casal, dorme no aluguel. Apresentar-se com referencias de empregados anteriores. Paga-se bem, à rua Amoroso Costa 90, ap. 301. Muda da Tijuca. Onibus 29.

Cozinheira — Precisamos de uma, portuguesa, com bastante pratica de serviço, para o trivial variado e com disposição para trabalho. Lavar roupa em maquina. Pagamos bem. Apresentar-se a rua Bolivar 147, ap. 801 — Copacabana.

Cozinheira — Precisa-se com pratica, para todo o serviço e que durma no emprego. Exigem-se referencias. Paga-se bem. Av. N. S. de Copacabana, 1335, ap. 810.

Cozinheira — Precisa-se em Deodoro, à rua Tenente Nepomuceno 35, que durma no emprego, de meia idade e sossegada. Paga-se 600 cruzeiros, sendo competente.

Cozinheira — Precisa-se para tres pessoas, que saiba cozinhar o trivial fino bem, e arrumar, dormir no emprego, paga-se 800 cruzeiros e mais se merecer que tenha carteira e referencias. Tratar à rua Paissandu 90, ap. 1102.

Cozinheira — Precisa-se, do trivial fino, em apartamento de senhora só. Deve dormir no emprego e ter referencias, à Praia do Flamengo 224, ap. 501.

Cozinheira — Precisa-se uma cozinheira, à rua Joaquim Silva n. 57, ap. 504. Lapa.

Cozinheira — Precisa-se uma cozinheira para casa de pequena familia. Exigem-se só referencias. Paga-se bem. Rua Itapiru' 1257 Rio Comprido.

Cozinheira — Precisa-se para casa de pequena familia, que durma no aluguel; à rua Igarapava n. 103, Leblon. Telefone 27-9361.

Cozinheira, 1.000 cruzeiros — Precisa-se, com pratica de pensão, que durma no aluguel. Tratar aqui no Rio, pelo telefone 29-4161, ou em Paquetá. Bar Nacional.

Cozinheiro — Precisa-se de um terceiro cozinheiro, com pratica para um hotel e um ajudante à rua Ferreira Viana n. 75 — Flamengo.

MUDANÇAS
LOCAL OU LONGA DISTANCIA!
GUARDA-MOVEIS GATO-PRETO
R. DA PASSAGEM, 120 TEL. 46-3587
A MAIOR ORGANIZAÇÃO NO GENERO

Cozinheiro — Precisa-se, à rua Carolina Meyer 19.

Cozinheira — Precisa-se de uma à rua José Higino n. 284 — Tratar no local.

Cozinheira — Precisa-se para cozinhar, lavar, banheiro e alguma roupa. Exigem-se referencias — Tratar à rua Silveira Martins 116, apart. 204.

Cozinheiras — Precisam-se à rua Canning 22, apart. 802, Copacabana, boa cozinheira para 3 pessoas — Paga-se bem.

Cozinheira — Precisa-se uma para casal. Tratar à rua Hadock Lobo 304, casa 28-A, exige-se carteira, paga-se bem.

Cozinheira para familia pequena, que lave pequenas peças e roupa de criança ,para dormir no emprego ou chegar cedo. Pagam-se 500 cruzeiros mensais — Apresentar-se à rua Barão do Bom Retiro, 1075, casa XX.

Cozinheira — Precisa-se para o trivial em casa de familia — Ordenado 700 cruzeiros. Rua Pedro Americo, 45, 1 andar. Catete.

Cozinheira — Precisa-se de uma para casa de familia. Tratar na Praia de Botafogo, 530, ap. numero 2.101.

Cozinheira do trivial fino — Precisa-se para casa de pequena familia de tratamento. Dormir fora; exigem-se referencias. Rua Senador Vergueiro, 89, ap. 701.

Cozinheira e arrumadeira — Precisamos de duas, que sejam asseadas. Exigem-se referencias. Rua Presidente Carlos Campos, 13, ap. 6. Esquina da rua Paissandu — Flamengo.

Cozinheira — Precisa-se com pratica de botequim, à Avenida João Ribeiro n. 76 — Pilares.

Cozinheira — Precisa-se de uma, com pratica, para casa de familia. Paga-se bem. R. Pires de Carvalho, 53. Travessa da Av. Suburbana, 2.460. Higienopolis. Telefone 49-2246.

Cozinheira — Precisa-se de uma que saiba trabalhar em pensão comercial e que tenha as carteiras de saude e trabalho. Paga-se bem e que seja asseada, na rua Riachuelo n. 17, sobrado.

COZINHEIRA — Precisa-se para casal, à rua Conde de Bonfim, 389. Paga-se bem.

Cozinheira — Precisa-se do trivial variado, para residencia de familia de alto respeito. Ordenado mensal Cr$ 1.500,00. Rua General Mariante, 27, Laranjeiras. Entrar na rua Pereira da Silva e dobrar a rua Campos Belo.

Cozinheira — Precisa-se uma boa para um hotel de veraneio, na Estação de Cavaru. Trata-se à rua Tenente Possolo 18, ap. 102.

Cozinheira — Precisa-se, em casa de familia. Prefere-se que durma fora. Ordenado 800 cruzeiros, à rua Soares Cabral 82 — Laranjeiras.

Cozinheira, 1.200 cruzeiros, paga-se a cozinheira do trivial fino, para familia de quatro pessoas, tendo de lavar peças miudas. Pede-se que tenha mais de 30 anos. Pede-se carteira. Dorme no emprego. Tratar depois das 9 horas, à Praia do Flamengo 374, ap. 202.

Cozinheira — Precisa-se uma asseada, que faça o trivial fino, para três pessoas. Justiniano da Rocha, 90 — Vila Isabel.

Cozinheira — Precisa-se de uma para o trivial fino e alguns serviços leves para casa de duas pessoas — Exigindo-se referencias. Ordenado inicial de 700 cruzeiros. Tratar depois das 12 horas, na rua Citiso n. 44 — Apartamento 102 — Rio Comprido.

Cozinheira — Precisa-se para pensão familiar, familia estrangeira. Pago bem, procurar sr. João. R. Candido Mendes, 24.

Cozinheira, precisa-se à rua Conde de Bonfim, 35, que saiba cozinhar o trivial e seja asseada. Paga-se bem.

Cozinheira — Precisa-se, de meia idade, para o trivial fino, que durma no aluguel, nacional ou portuguêsa. Praia do Flamengo, 118, ap. 701.

Cozinheira — Precisa-se à rua Benjamin Constant, nº 151. Gloria.

Cozinheira — Precisa-se, dando referencias, à rua Monsenhor Jerônimo. 825, antiga Borges Monteiro — Engenho de Dentro, lado da Dias da Cruz.

Cozinheira — Precisa-se à Praia de Botafogo, 422, ap. 306. Telefone 26-6425.

Cozinheira ou cozinheiro — Precisa-se para casa de saude e que durma no emprego. Tratar à rua Marquês de Abrantes 92.

Cozinheira — Precisa-se de forno e fogão. Avenida Ruy Barbosa, 532, andar. Pedem-se referencias.

Cozinheira — Precisa-se, para o trivial, casa de 4 pessoas, rua Conde de Bonfim, 770.

COZINHEIRA — Precisa-se, para o trivial fino, para casa de casal e filho. Tratar à rua Maria Angélica, 332, ap. 301 — Jardim Botânico.

Cozinheira — Precisa-se para o trivial. Paga-se bem. Tratar à rua Voluntários da Pátria, 120.

Cozinheira — Precisa-se de uma de forno e fogão, à rua Dona Claudina, 443. Paga-se bem.

Cozinheira — Precisa-se para todo serviço em casa de pequena familia. Rua Bento Lisbôa, 18 ap. 301, Catete.

Cozinheira — Precisa-se de boa cozinheira, para 3 pessoas. Paga-se bem. Tratar à rua Canning, 22, ap. 802. Copacabana.

Cozinheira — Precisa-se para o trivial fino, que durma no aluguel e dê referencias, Praia do Flamengo, 118, apartamento 301.

Cozinheira — Precisa-se, do trivial fino, para cozinhar e serviços leves, em apartamento de casal. Tratar das 9 às 11 e das 18 às 20 horas, pelo tel. 45-4273.

Cozinheira — Precisa-se, para o trivial, na rua Carolina Santos, 47 — Lins.

COZINHEIRA — Precisa-se c/ pratica e que dê referencias, pequena familia. Ordenado 700 cruzeiros. Rua Sorocaba 257 ap. 201. 46-3726.

Cozinheira — Oferece-se para casa de familia, para ir para fora do Rio. E' pessoa de responsabilidade, tem carteira e referencias. Tratar à rua Gonçalves, 150, Catumbi, ou pelo tel.: 52-1487. Ordenado: 1 500 cruzeiros.

Cozinheira — De 20 a 35 anos, que durma no emprego, que tambem lave e passe bem à ferro. Precisa-se de uma com urgencia, à rua de Cachambi, 312, Meyer. Tomar no Meyer o bonde de Cachambi — Tel.: 29-4180, chamar Mme. Noemia. Ordenado: 400 cruzeiros. Exigem-se referencias.

Cozinheira — Precisa-se de boa cozinheira do trivial fino, limpa, educada, em apartamento de 4 pessoas adultas. Paga-se bem. Exigem-se referencias e não dorme no emprego. Tratar à Praia de Botafogo, 124, ap. 38, 7 andar.

Cozinheira — Precisa-se que cozinhe o trivial fino para familia de seis pessoas e faça as arrumações da casa. Deve ter caderneta ou referencias, ordenado mil cruzeiros — Tratar à rua General Glicerio 445 — Apart. 501.

Cozinheira — Precisa-se do trivial fino, lavando com maquina e passar para 3 pessoas. Exigem-se referencias e que durma no emprego; ordenado Cr$ 1.000,00; à Avenida N. S. de Copacabana 1.380 — Posto 6.

COZINHEIRA — Admite-se para restaurante e bar interno, por conta propria. Ver e tratar à rua Coronel Cabrita, 8. São Januario.

Cozinheira — Precisa-se para casa de 3 pessoas e mais alguns serviços. Pedem-se referencias; à rua Constante Ramos 74, ap. 302 — Copacabana.

Cozinheira — Precisa-se que saiba cozinhar o trivial, na Avenida Ataulfo de Paiva n. 1.004, ap. 102 — Leblon.

Cozinheira — Precisa-se, com pratica, devendo passar o verão no Alto da Boa Vista. Ordenado 1.200 cruzeiros. Tratar à Praça Afonso Vizeu 74. Alto da Boa Vista — Tel. 38-7651.

COZINHEIRA — Precisa-se do trivial fino bem feito, dando referencias, dormindo no aluguel. Paga-se bem. Rua Senador Vergueiro, 128, 17.º andar.

Cozinheira — Precisa-se à rua Paissandu n. 98, ap. 201.

Cozinheira — Para cozinhar e lavar roupa em máquina eletrica, paga-se muito bem, na casa n. 376, da rua Toneleros, em Copacabana.

Cozinheira — Precisa-se para o trivial, em casa de um casal modesto, à rua Neri Pinheiro n. 345 — Estácio de Sá.

Cozinheira — Precisa-se à rua Ouça 17. Braz de Pina.

Cozinheira — Precisa-se para pequena familia, para cozinhar e lavar, dormindo no emprego. — Tratamento familiar. Paga-se bem, rua Real Grandeza 238. Botafogo.

Cozinheira que saiba cozinhar asseada, para pequenos serviços, familia reduzida, dorme no aluguel, dando referencias, precisa-se à rua Barão de Itaipú 174. Andaraí. Ordenado inicial de 600 cruzeiros.

Cozinheira — Precisa-se na rua Barão da Torre n. 439, ap. 401 — Ipanema. Telefone 47-0265.

Cozinheira — Precisa-se de uma cozinheira para botequim com comidas, na rua Barão de Mesquita, 1.032. Grajaú'.

COZINHEIRA — Casal necessita rue durma fora e ajude limpeza pequena casa. Paga-se bem exigem-se referencias. Tratar à rua Padre Nobrega, 911, casa 14. Cascadura.

Cozinheira — Precisa-se uma para todo o serviço de casa com 5 pessoas. Ordenado inicial 800 cruzeiros. Tratar à rua Domingos Ferreira, 46, ap. 201. Posto 4. Copacabana.

Cozinheira — Precisa-se de uma que saiba cozinhar bem o trivial variado e não durma no emprego. Casa de pequena familia. Horario folgado. Tratar à rua Leopoldo Froes, 91 — Santa Teresa ou pelo tel. 22-4029.

Cozinheira para pensão — Precisa-se com muita prática, à rua Paulo Amaro n. 11.

COZINHEIRA — Precisa-se de uma empregada para todo serviço, que cozinhe bem. Exigem-se referencias. Ordenado Cr$ 1.000,00. Duvivier,. ap. 902.

Cozinheira e uma copeira-arrumadeira precisam-se para casal sem filhos. Deve mdormir no emprego e ter referencias. Av. Osvaldo Cruz, 103, ap. 1201 — 12º andar.

Cozinheiro — Precisa-se. Rua Senador Pompeu 101. minutas trabalhar à tarde.

Cozinheira — Precisa-se de uma do trivial variado, para familia de 3 pessoas. Ordenado de 700 cruzeiros. Pedem-se referencias e que durma no aluguel. Tratar na parte da manhã; à Estrada da Gavea, 89. Tel. 27-7426.

Cozinheira — Precisa-se, para 2 pessoas. Trivial ligeiro, lavagem de roupa de criança, somente. Preça General Tiburcio, 83, ap. 602 — Praia Vermelha.

Cozinheiro — Precisa-se de um bom, para pensão, à Trav. Euricles de Matos, 24, perto do Largo do Machado — Laranjeiras.

Cozinheira — Precisa-se uma que tenha carteira ou dê referencias — Tratar à rua Visconde de Pirajá 559, apart. 704, em Ipanema.

Empregada — Precisa-se para cozinhar e mais serviços em casa de familia, que durma no emprego. Paga-se bem, na rua Alfredo Pinto n. 25 — Tijuca.

EMPREGADA — Precisa-se em apartamento de casal estrangeiro, para cozinhar e cuidar de uma criança. Exigem-se carteira ou referencias. Paga-se bem. — Rua Rainha Guilhermina, 75, ap. 201 — Leblon.

Empregado para trabalhar só sabados e domingo, dia e noite, com pratica de copa e salão, telefonar para 52-6268, chamar Manoel Pinto, das 8 às 11 horas.

Empregada — Precisa-se para todo serviço em apartamento de casal. Tratar à rua Moncorvo Filho, 83, ap. 201.

Empregada para trabalhar das 8 às 14 horas, precisa-se para cozinhar e arrumar. Rua das Laranjeiras, 125.

Empregada para cozinhar e lavar peças miudas — Precisa-se de uma que durma no aluguel; ordenado Cr$ 600,00 a Cr$ 700,00. Tratar na rua Prudente de Morais 416, Ipanema.

Empregada — Para cozinhar, dando referencias — Precisa-se, à rua Monsenhor Jerônimo, 826, antiga Borges Monteiro, Engenho de Dentro — lado Dias da Cruz.

Empregada — Precisa-se de uma para cozinhar e arrumar para casal, Paga-se bem. Tratar com D. Aurora; à rua Pompeu Loureiro, 126, ap. 803.

Empregada — Precisa-se para cozinhar e outros serviços leves em casa de pequena familia. — Tratar à rua General Polidoro 48, casa 112 — Botafogo.

Empregada de preferencia estrangeira, que saiba cozinhar bem e para outros serviços leves. Exigem-se referencias. Rua Voluntarios da Patria, 166, ap. 1004 — Botafogo.

Empregada — Precisa-se para cozinhar e serviços leves. Exigem-se referencias. Rua Presidente Carlos Campos, 35, ap. 4, fim da rua Paissandu.

Empregada — Precisa-se, para cozinhar e arrumar, 3 pessoas. Ordenado 1.000 cruzeiros. Exigem-se referencias. Rua Belfort Roxo, 158, ap. 701. Copacabana.

Empregada — Precisa-se para cozinhar e serviços leves, em casa de pequena familia. Pago bem. Rua do Catete 92, casa XIII.

Empregada — Precisa-se para cozinhar e lavar. Pagam-se 500, cruzeiros a 700 cruzeiros. Exigem-se referencias. Tratar à rua Barão de Bom Retiro n. 1.075, casa XVI.

Empregada — 500 cruzeiros, no Meyer, para cozinhar o trivial simples a mineira, fazer limpeza e lavar algumas peças miudas. Pedem-se referencias, não tem dormida, rua 24 de Maio n. 1.201, fundos, entre Meyer e E. Novo.

Empregada para cozinhar, precisa-se, na rua Dr. Pache de Faria, 31, antiga rua Meyer — Meyer.

Empregada para cozinhar e lavar, precisa-se em casa de familia, dormir no emprego. Rua Arquias Cordeiro, 702. Todos os Santos.

Oferecem-se duas moças, com pratica do serviço e referencias — Uma para cozinhar, 1.400 cruzs. outra para copeirar e arrumar, 1.200 cruzeiros. Tel. 47-0598, chamar Celina das 9 horas em diante.

Oferece-se uma cozinheira do trivial fino para todos os serviços em casa de casal, de preferencia zona sul. Respostas para 78921 na portaria deste jornal.

Oferece-se uma empregada de forno e fogão. Chamar no telefone 43-6383. Dá-se referência. Para trabalhar das 9 às 15 horas.

Oferece-se uma cozinheira de meia idade, para trivial fino variado, para familia de tratamento; à rua Conselheiro Barros, n. 7. Rio Comprido.

Oferece-se uma cozinheira de forno e fogão para casal e familia com bastante pratica de todo serviço, sabe lavar e passar, com carteira e referencias. Ordenado 1.500 cruzeiros. Não dorme no emprego. Rua do Catete 269. ei. 25-2812. uma folga na semana.

Oferece-se um cozinheiro de forno e fogão. Dorme fora. Tratar das 9 às 12 horas, na rua Paissandu. Tel. 25-4503.

Oferece-se uma senhora para cozinhar ou lavar, com filho, em casa de familia, que durma no aluguel, tel. 26-4836.

Precisa-se cozinheira para forno e fogão à rua Barata Ribeiro nº 539, ap. 702, Copacabana, paga-se bem. tel. 29-3031.

Precisa-se de uma cozinheira que tenha pratica de pensão que saiba cozinhar bem o trivial. Paga-se bem Praia do Flamengo 62.

Precisa-se um ajudante de cozinha com pratica, para a Leiteria Royal, para cafeteiro, à Praça João Pessoa, 8.

Precisa-se de cozinheira asseada, que durma fora. Ordenado de 500 cruzeiros. Rua Alzira Brandão, 124. Tijuca.

Precisa-se de cozinheira de forno e fogão, conhecedora da profissão. Dorme no aluguel. Ordenado 1.300 cruzeiros. Pedem-se referencias ou carteira. E' inutil apresentar-se, não sendo de forno e fogão. Tratar na Avenida Ruy Barbosa, 664, ap. 801, das 9 às 12 e das 14 às 18 horas.

Precisa-se de uma cozinheira que esteja acostumada a trabalhar em restaurante-bar, que tenha carteira de saude, na rua Uranos, 1.082, Ramos.

Precisa-se na rua Senador Vergueiro, 159, ap. 802, Flamengo, de uma boa cozinheira, muito asseada, do trivial fino. Dormir no aluguel.

Precisa-se de empregada para cozinhar e arrumar; pedem-se referencias. Rua General Urquiza, 137. Leblon.

Precisa-se de empregada para cozinhar e outros serviços, em casa de pequena familia. Tratar na rua Constante Jardim n. 35, (esquina da rua Felicio dos Santos) — Santa Teresa. Proximo ao Largo do Guimarães.

Precisa-se de uma boa cozinheira com pratica de serviço de pensão e de um menor de 12 a 16 anos para ajudante. Rua Fonseca Teles n. 11. S. Cristovão.

Precisa-se cozinheira do trivial fino, exigem-se referencias, telefone 37-2132, tratar Av. Prado Junior 16, ap. 302. Ordenado 800 cruzeiros.

Precisa-se de empregada que saiba cozinhar. Paga-se bem. casa de um casal. Copacabana. 793, apartamento 806.

Precisa-se de uma cozinheiro abilitado, para cozinha, bar e café à rua Tenente Possolo, 36, tel. 43-2010.

Precisa-se cozinheira à rua José Higino, 264, c. 9. Tijuca.

Precisa-se de uma empregada para cozinhar e lavar. Tratar na rua Professor Gabizo, 214. Tijuca.

Precisa-se de perfeito cozinheiro ou cozinheira de forno e fogão, para casa de pensão familiar e de preferencia a quem durma no aluguel. Paga-se bem. Rua do Riachuelo, 139, sobrado.

Precisa-se de empregada, para cozinha e arrumar, casa pequena. Ordenado 500 cruzeiros. Tratar à rua São Clemente, 168, casa 2.

Precisa-se cozinheira que lave peças miudas, para pequena familia. Exigem-se referencias. Ordenado de 1.200 cruzeiros. Av. Ruy Barbosa, 20, ap. 201, bloco E, esquina com Praia do Flamengo.

Precisa-se de uma empregada para cozinhar e lavar; à rua dos Oitis, 55, perto do Jockey Club.

Precisa-se de uma empregada para cozinhar e lavar pequenas peças, em apartamento pequeno. Tratar à rua Machado de Assis 14 Apt. 502. Flamengo. 600 cruzeiros por mês.

Precisa-se uma cozinheira só para cozinhar, ordenado à combinar, à rua Pereira Nunes 85. Bondes 74, 62 e 69.

Precisa-se de cozinheira de forno e fogão. Paga-se bem. Tratar na Avenida Atlantica n. 3.170, ap. 32 ou pelo tel. 47-3783.

Precisa-se de empregada de meia idade ,asseada, para cozinhar e arrumar. Familia pequena. Dá-se bom quarto e ordenado 600 cruzeiros, à Travessa Euricles de Matos 20, terreo. Laranjeiras.

PRECISA-SE de 1 cozinheira e uma babá para familia estrangeira. Paga-se bem. Apresentar-se com carteira e referencias à rua Senador Simonsen 152, Jardim Botanico. Em frente ao Club Hipico.

PRECISA-SE de 1 cozinheira de forno e fogão e uma arrumadeira para pequena familia. — Pedem-se carteira ou referencias. Paga-se bem. Tratar à Av. Ruy Barbosa, 40, ap. 2001.

Precisa-se de empregada para todo o serviço, que tenha pratica do trivial fino e de passar. Ordenado a combinar, à rua Voluntarios da Patria 221, ap. 404.

Precisa-se de cozinheira que faça o trivial variado. Pedem-se informações. Rua Republica do Peru 216, ap. 801 — Copacabana.

Precisa-se de uma boa cozinheira, que lave roupas miudas e que durma fora. Paga-se bem. Av. Rui Barbosa, 300, apartamento 902.

Precisa-se de uma boa ajudante de cozinha, para restaurante, com bastante pratica de restaurante; quem não estiver em condições é favor não se apresentar. Rua Ana Nery, 669.

Precisa-se de uma boa cozinheira para restaurante, com muita pratica de panelada e minutas; quem não estiver em condições é favor não se apresentar. Rua Ana Nery, 669. Triagem.

Precisa-se cozinheira para casa de pequena familia, que durma no aluguel; à rua Igarapava 103. Leblon. Telefone 27-9361.

Precisa-se uma senhora com muita pratica de cozinha, para casa de familia. Paga-se bem. Favor não se apresentar quem não estiver nestas condições. Tratar com d. Maria, à rua Noronha Santos 155, casa 1, a qualquer hora. Estacio de Sá.

Precisa-se empregada para cozinhar e lavar. Pedem-se referencias, à rua Juiz de Fora 136. Grajau'. Telefone 38-6862.

Precisa-se uma cozinheira com pratica do trivial variado. Folga todos os domingos. Exigem-se referencias. Ordenado Cr$ 1.000,00. Tratar à rua Lopes Quintas, 465. Tel. 26-2149, (bater no portão da garagem).

Precisa-se de cozinheiro, com pratica. Av. Rodrigues Alves 157.

Precisa-se de uma ajudante de cozinha com pratica de restaurante, com documentos, à rua Pinheiro Machado n. 42 — Laranjeiras. Ordenado 900 cruzeiros.

Precisa-se de uma cozinheira para botequim com pratica de restaurante à rua Alexandre Mackenzie n. 37 — (Antiga rua do Costa).

Precisa-se de uma cozinheira para restaurante, trabalhar das 15 às 21 horas, com muita pratica. Tratar à rua São Francisco Xavier 463.

Precisa-se cozinheira para pequena familia. Tratar à rua Sá Viana, 76 — Grajaú.

PRECISA-SE de cozinheira de forno e fogão, para casa de tratamento, sem crianças; pessoa de cor, com 40 a 50 anos. Paga-se de acordo com a competencia; otimo ordenado. Não se aceita pessoas que fumem, passar o mês de fevereiro em Petropolis. Folga aos domingos ou em dia de semana, com passagens pagas. Tratar à rua Buenos Aires, 104, 2.º andar, sala 21, com o sr. Durval.

Precisa-se de cozinheira e copeira, uma para S. Paulo, outra ficando no Rio, paga-se 1.200 cruzeiros. Tratar à rua Estelita Lins 184 apartamento 203, fim do bonde de Laranjeiras. Tel. 25-8533, sabado e segunda-feira.

PRECISA-SE de uma empregada que saiba cozinhar e que durma no emprego. Ordenado Cr$ 800,00. Tratar na Av. Calogeras. 6, ap. 68.

Precisa-se de boa cozinhera e uma copeira-arrumadeira em pequena pensão. Pedem-se referencias. Tratar à rua Toneleros 210, casa 26. Copacabana.

Pensão — Cozinheira com pratica do trivial fino e variado precisa-se à Praça 15 de Novembro n. 32. Não tem jantar aos sabados e não funciona aos domingos. Tel. 43-8729. Paga-se bem.

Precisa-se de uma cozinheira e serviços leves. Paga-se bem, à rua Visconde de Pirajá n. 44, ap. 304 — Ipanema, até às 12 horas.

Precisa-se de boa cozinheira que lave e passe, para familia de 3 pessoas. Tratar na rua Ronald de Carvalho, 54, ap. 901, Lido — Copacabana.

Precisa-se de um rapaz, que tenha pratica de trabalhar no balcão de refrigerante, na Praça da Independencia, 27.

PRECISA-SE de uma cozinheira e uma mocinha para tomar conta de uma criança de 2 anos. Exigem-se referencias. Paga-se bem. Procurar d. Zaira, à rua Açudes, 599, na estação de Bangu.

Precisa-se de empregada para todo o serviço de 3 pessoas — E' necessario que saiba cozinhar o trivial, que durma no emprego, à rua Bento Lisboa n. 7, casa 1. — Catete.

Precisa-se de uma empregada para cozinhar e arrumar, que não durma no emprego, na rua Silveira Martins n. 50, ap. 201 — Telefone 25-5700.

Precisa-se empregada praa cozinhar e lavar para pequena familia de tratamento, na rua Leopoldo Miguez n. 53, ap. 202 — Copacabana.

Precisa-se de empregada para cozinhar o trivial e pequenas arrumações, apartamento de 3 pessoas, à rua Voluntários da Pátria n. 381, ap. 507. Tel 26-6372.

Precisa-se de uma cozinheira de forno e fogão, que saiba fazer variedade de doces e moças para casa de familia de alto tratamento. Tratar à rua Baronesa de Poconé 122. Lagoa. Tel. 26-6515.

Precisa-se de uma boa cozinheira à rua Araucaria 184, ap. 302. Tratar até as 15 horas. Jardim Botanico.

Precisa-se à rua Morais e Silva, 90 de uma lavadeira, de uma ajudante de cozinha. Ordenado 400 cruzeiros, com quarto e comida.

Precisa-se de uma cozinheira do trivial fino. Exigem-se referencias e que durma no emprego, na rua Voluntarios da Pátria, 231 — Botafogo.

Precisa-se de uma cozinheira do trivial simples, na rua Mena Barreto n 176, ap. 202. Telefone: 46-0664.

Precisa-se de uma cozinheira, na rua São Salvador n. 59, ap. 506 — Telefone 45-1260.

Precisa-se de senhora com pratica de serviços domesticos que apresente carteira e referencias — Tratar à rua Francisco Muratori, n. 5, ap. 203.

Precisa-se uma cozinheira que durma no aluguel à rua José Higino, 409. Tijuca.

Precisa-se uma empregada para cozinhar e arrumar o apartamento de um casal. Paga-se bem. Tratar no local à rua Barão de Ipanema, 56, ap. 502 (Copacabana), na parte da manhã.

Precisa-se uma mocinha que saiba o trivial, para apartamento de uma senhora e criança. Ordenado inicial 400 cruzeiros; à Praia do Flamengo, 122, Bloco "C", ap. 704. Tel 25-8589.

Precisa-se cozinheiro ou cozinheira para botequim com refeições, à rua Itaim 5-A. Colegio.

Precisa-se uma boa cozinheira para pensão, à Avenida Gomes Freire 748, 1 andar.

Precisa-se auxiliar de cozinha para lavar pratos, [illegible] mais serviços; à Praça 11 de Junho, 346.

Precisa-se de uma boa cozinheira — Exigem-se referencias. Rua Barata Ribeiro 807, ap. 301. Copacabana. Paga-se bem.

Precisa-se de ajudante de cozinha. Casa de Saude Santa Luzia. Avenida Mem de Sá 335.

Precisa-se de uma empregada para cozinhar o trivial fino e arrumar pequeno apartamento, à rua Campos Sales 51-A, ap. 301, Tijuca. Paga-se bem. Exigem-se referencias.

Precisa-se de cozinheira, arrumadeira e babá, que dêem referencias. Rua Francisco Sá, 35. Copacabana.

Precisa-se de uma empregada para cozinhar e arrumar. Paga-se bem. Exigem-se referencias. Rua Almirante Tamandaré, 53, ap. 81. Flamengo.

Precisa-se de uma ajudante de cozinha que saiba copeirar, para pensão comercial; não trabalha aos domingos nem feriados; tratar na rua Uruguaiana 145, sob.

Precisa-se uma boa cozinheira do trivial fino que durma no aluguel e dê referencias para casa de casal. Paga-se muito bem. Tratar pelo telefone 27-1777.

Precisa-se de ajudante de cozinha com pratica de restaurante, à rua Aristides Lobo, 245.

Precisa-se de uma cozinheira para botequim. Folga aos domingos, à rua Aristides Caire, 126, telefone: 29-5544, sr. Horacio.

Precisa-se, com toda urgencia, de uma cozinheira ou cozinheiro, com pratica de pensão, na rua Leopoldo Miguez, 108 ou 178, Copacabana, Posto 5.

Precisa-se de uma cozinheira. Pedem-se referencias. Ordenado 800 cruzeiros. Tratar na rua Maria Quiteria, 19, Ipanema.

Precisa-se de uma cozinheira asseada. Pagam-se 700 cruzeiros à rua Conde de Bonfim n. 682.

Precisa-se de uma cozinheira para casa de familia, para cozinha e mais alguns serviços leves. Tratar na Av. Gomes Freire n. 532-F.

Precisa-se de uma cozinheira com prática de pensão. Paga-se ótimo ordenado. Tratar na rua Teofilo Otoni n. 101, sobrado.

Precisa-se de boa cozinheira. — Paga-se bem. Pedem-se referencias. Tratar na rua José Higino n. 270, casa 7.

Precisa-se de uma cozinheira para trabalhar em café, à Avenida 28 de Setembro n. 311 — Vila Isabel.

Precisa-se de uma empregada, para lavar e cozinhar. Paga-se bem, Rua Teixeira Aranha, 116.

Precisa-se de uma cozinheira. Rua Washington Luiz, 24.

Precisa-se de uma cozinheira, à Av. N. S. de Copacabana 1.319, apt. 901. Paga-se bem.

Precisa-se de uma cozinheira para pequena familia de tratamento, que durma no aluguel. Bom ordenado. Rua Prof. Estelita Lins, 45 — Laranjeiras.

Precisa-se de cozinheira, para casa de pequena familia. Paga-se bem, exige-se higiene e competencia. Rua Pompeu Loureiro, 81, Copacabana.

Precisa-se de uma boa cozinheira para o trivial fino e lavar peças miudas, na rua Prudente de Morais n. 784. Ordenado de 800 cruzeiros — Ipanema.

Precisa-se de uma moça para ajudante de cozinha: só serve com muita pratica, que seja ligeira e durma no aluguel, e que trate da carne. Cr$ 500,00. Av. Gomes Freire, 754, antigo 140, 2º andar, pegado à loja. Pensão.

Precisa-se cozinheira para o trivial fino e variado. Ordenado 800 cruzeiros. Tratar à Estrada Velha da Tijuca, 93. Tel. 38-4131.

Precisa-se boa cozinheira; à rua Ana Neri, 2058. Riachuelo.

Precisa-se de uma senhora, para cozinhar, em casa de 3 pessoas de tratamento, dorme no aluguel. Ordenado de 500 cruzeiros. Av. Ruy Barbosa, 60, ap. 701. Flamengo.

Precisa-se cozinheira do trivial, que durma no aluguel. 700 cruzeiros. Av. Bartolomeu Mitre, 335, Leblon. Tel. 27-8087.

Precisa-se uma cozinheira, com pratica de restaurante e carteira de saude. Rua Santo Cristo, 105.

Rua Bambina, 114 — Oferece-se uma cozinheira do trivial fino, faz questão de ir para fora, ou trabalhar aqui mesmo no Rio e dorme no aluguel. Ordenado de 2 mil cruzeiros.

3.º COZINHEIRO — Precisa-se para Nova Friburgo. Tratar: Rio de Janeiro. Rua do Rosario, 133. Restaurante Paulista.

Senhora de respeito oferece-se para cozinhar em casa de pequena familia. Dá referencias. Tel. 28-0581.

ALUGUEL DE CASAS E COMODOS

CENTRO

Aluga-se uma vaga, a rapaz de trato, à rua do Riachuelo, 27, ap. 37.

Aluga-se um quarto, mobiliado, para um casal ou duas moças do comercio, em casa de familia de todo o respeito. Rua do Rezende, 155, ap. 201.

Aluga-se um quarto, por 1.500 cruzeiros, para um senhor só; outro para 2 rapazes, a 400 cruzeiros cada, na rua do Senado, 181, 4º andar, ap. 501 — Centro.

Aluga-se um quarto mobiliado, sem roupa de cama, a casal sem filhos ou senhor de respeito, na Av. Henrique Valadares, 98, ap. 41 — Centro.

Aluga-se em 1 locação, apartamento de frente, 1003, 2 quartos, sala, banheiro, cozinha, quarto e banheiro de empregada. Rua Tadeu Kosciusko nº 6. Tratar pelo telefone 42-5582. Chaves com o porteiro.

Aluga-se quarto mobiliado, podendo lavar e cozinhar. Aluguel de Cr$ 1.200,00, que dê fiador, à Praça 11 de Junho, 431, terreo.

Aluga-se otimo quarto mobiliado e independente, a uma moça educada, independente, que trabalhe fora, na rua do Riachuelo, 252, apartamento 105.

Alugam-se uma sala de frente para 3 rapazes, e quarto para dois, à rua Washington Luiz, 45 (Centro).

Aluga-se o apartamento 803, à rua Costa Bastos, 8, esquina da rua do Riachuelo, com duas salas, jardim de inverno, grnde quarto, banheiro, e cozinha: aluguel: 3.600 cruzeiros. Tratar pelo telefone 32-9809.

Aluga-se porta junto à Praça da Independencia, para venda de artigos de carnaval. Tratar na rua da Constituição, nº 5, loja.

Aluga-se ou vende-se otima loja nova com 115 m2. Av. Henrique Valadares, 41-C. Tratar pelo tel. 32-9809.

Aluga-se uma boa sala de frente, independente, para escritório ou para pessoa que trabalhe fora, com mobilia ou a combinar, na Praça 11 de Junho n. 235, 1.º andar.

Alugam-se vagas mobiliadas com ou sem pensão, em apartamento familiar a rapazes. Exigem-se referencias. Rua do Riachuelo, 252, ap. 106. Procurar o porteiro, sr. João.

Aluga-se uma sala de frente, bem mobiliada para casal sem filhos que trabalhe fora, ambiente familiar. Av. Mem de Sá, 191, 2.º pav.

Aluga-se um quarto para rapazes e vagas que dê boas informações. Rua Sacadura Cabral 69. — Sobrado.

Aluga-se apartamento com sala, quarto, cozinha e banheiro completo, por Cr$ 2.500,00. Ver e tratar à rua do Riachuelo, 265, ap. 803. Centro.

Aluga-se quarto em casa de familia de todo o respeito a dois rapazes ou a 2 moças que trabalhem fora. Ver e tratar à rua Senador Dantas 32, sob. Tel. 22-4912.

Aluga-se em apartamento de casal sem filhos, estrangeiro, um otimo quarto de frente com 2 amplas janelas, otima mobilia, direito a banho quente, sem roupa de cama, a uma só pessoa, que seja de trato e respeito, unica inquilino, não falta agua. Preço mil cruzeiros. Tel. 22-1267.

Aluga-se um quarto mobiliado, a um cavalheiro de responsabilidade, na rua do Riachuelo, 27, ap. 31.

Aluga-se um quarto mobiliado, em casa de familia de respeito, para solteiro. Pedem-se referencias, à rua Francisco Muratori 33. Telefone 32-5086.

Aluga-se linda sala de frente, mobiliada e com otima pensão completa, para dois ou tres rapazes que dêm boas referencias, à rua do Rezende 192, 1º andar, quase esquina da rua Riachuelo.

Aluga-se dois quartos mobiliados, otimos, com banheiro e chuveiro quente e frio, a pessoas que dêm referencias. Ver e tratar das 8 ás 11 e das 15 ás 18 horas: à rua Francisco Muratori 5, apartamento 602. Só para cavalheiros.

Aluga-se o otimo apartamento 203 á rua Tadeu Kosciusko, 6, esquina de Rezende, 2 salas, 2 quartos, duas varandas, dois banheiros grandes, cozinha e área de serviço. Todos os comodos são amplos e de frente, tratar á rua do Senado 3-A, sobrado. Armando Marques.

Apartamento novo, de frente, muito claro e arejado, com bastante agua; aluga-se com sala e quarto grandes, cozinha, banheiro e area. otimo ponto para residencia, instituto de beleza, dentista ou escritórios. A Av. Salvador de Sá, 118. Tratar com o sr. Almeida. Preço Cr$ 3.000,00.

Aluga-se uma sala de frente, com sacada, juntamente com um salão, para casal de tratamento, podendo lavar e cozinhar. Rua Conselheiro Josino, 26, ap. 201. Pedem-se referencias.

Aluga-se o ap. 402 do Edificio Metropolitano, á rua Alvaro Alvim n. 31, ocupando meio andar, com amplo salão de cerca de 100 metros quadrados, podendo ser dividido de acordo com as necessidades do locatario. Tem duas instalações sanitarias. Tratar com Duvivier & Cia., á rua Alvaro Alvim n. 31, 14º andar.

Aluga-se em primeira locação, o magnifico ap. 1204 do edificio á rua Carlos Sampaio n. 60, com sala, quarto, cozinha, banheiro. Peças amplas, claras e arejadas. Aluguel Cr$ 3.000,00. Ver no local e tratar com Duvivier & Cia., rua Alvaro Alvim 31 — 14º andar.

Aluga-se otimo apartamento de sala, quarto, cozinha e banheiro. Peças amplas, claras e arejadas. Ver á rua André Cavalcante 115, ap. 408. Chaves com o porteiro. Aluguel Cr$ 2.500,00. Tratar com Duvivier & Cia. Rua Alvaro Alvim 31, 14º andar.

Aluga-se otima vaga de frente, para rapaz, casa de familia, á rua do Senado 70, sobrado.

Aluga-se um quarto mobiliado, para 3 rapazes em casa de familia de todo o respeito. Av. Mem de Sá 269, 2º andar.

Aluga-se um apartamento de sala, quarto, cozinha e banheiro completo. Rua Riachuelo 265, ap. 102 — Chaves e informações na portaria.

Aluga-se um vaga mobiliada, para rapaz solteiro, em casa de familia, á rua do Rezende 10, sobrado.

Aluga-se apartamento com 2 quartos, sala, cozinha e banheiro, á Av. Pres. Vargas, 2007, 14.º andar, ap. 1403. Tratar pelo telefone 47-2556 — Aluguel 3.200 cruzeiros.

Aluga-se uma vaga mobiliada para moça, com ou sem pensão, rua do Riachuelo, 252 ap. 302. Preço módico.

Aluga-se quarto e sala ou quarto só a casal com direito a lavar e cozinhar, fogão a gás, banheiro completo, não falta agua, o preço tratar no local, aluga-se tambem vagas para rapaz com moveis e roupa de cama, por 300 cruzeiros, entrada independente, facilita-se lavagem de roupa. Tratar á Ladeira do Barroso, 138.

Aluga-se um bom quarto de frente para um casal distinto que trabalhe fora, com direito a lavar e cozinhar. Pedem-se referencias, na rua do Riachuelo n. 241, rp. 302 — Centro.

Aluga-se uma vaga para um rapaz para morar, com outro distinto que dê boas referencias, á rua Washington Luiz n. 99, 2.º andar antiga Paulo de Frontin — Centro.

Aluga-se ótimo quarto de frente em primeira locação, a dois senhores de respeito ou casal que trabalhe fora, na Av. Henrique Valadares n. 41, ap. 703.

Aluga-se vagas com pensão, em casa de familia, sala de frente, para rapazes bem colocados, pagamento adiantado, na rua da Alfandega n. 154, 2.º andar, esquina da rua dos Andradas.

Apartamento — Passa-se, no Centro, de frente, todo pintado, e terraço 2 quartos, sala, dependencias de empregada. Tel. 42-4876.

Aluga-se um otimo quarto mobiliado em casa de uma senhora para casal distinto que trabalhe fora, casa de todo conforto, asseio e absoluta familiar, com pensão farta e variada, na Avenida Franklin Roosevelt 84, ap. 403 — Esplanada do Castelo. Tel. 42-8397.

Aluga-se vaga para moça com refeições, banhos quentes e pode lavar: á rua da Carioca 52, 2º and.

Aluga-se apartamento de sala, um quarto, banheiro, cozinha e um otimo terraço. Rua Washington Luiz, 3, ap. 1202. Ver na parte da manhã, das 8 ás 12 horas, e á noite das 19 horas em diante, de segunda-feira em diante.

Alugam-se 2 quartos para qualquer ramo de negocio, para pessoa que trabalhe fora, na rua Buenos Aires n. 237, sobrado.

Aluga-se no Bairro de Fátima, um quarto para moças ou rapazes, casa com pensão, e lavar tratar pelo telefone 52-6491, com o sr. Coruzeiro.

Aluga-se uma sala na Av. Presidente Vargas, 3495, a 2 cavalheiros ou a 2 moças do comercio que trabalhem fora. Exigem-se referencias.

Aluga-se um quarto para rapazes, na rua Pedro Ernesto, 67, Bairro da Saude, Centro. Bonde 29 ou 49 na Praça Mauá.

Aluga-se o ap. 501 da Av. Henrique Valadares, 41, com sala 2 quartos, banheiro, cozinha e area (com tanque, por 4 mil cruzeiros mensais. Ver no local com o sr. Brito e tratar pelos tels. 52-8041 ou 23-0339.

Aluga-se em edificio novo na rua Senador Vergueiro, 224, o apartamento 304, composto de sala e quarto cozinha e banheiro. Tratar pelo tel. 45-6209, com D. Tabita das 10 as 14 horas.

Aluga-se um quarto de frente, para dois rapazes com roupa de cama e café, a casal. Presidente Vargas, 2.007, ap. 1.508.

Alugam-se em conjunto ou separado, salão e quarto de frente bem arejados proprios para alfaiate, escritorio ou a 1 ou mais senhores de respeito, á rua dos Calheiros 222 — Junto a Central.

Alugam-se apartamentos pequenos mobiliados, para pequena familia com um mês em deposito e outro adiantado, e mais um grande, sem moveis, contrato 2 anos, com fiador idoneo. Rua Guilherme Marconi, 103 Bairro de Fatima.

Aluga-se ou vende-se o apartamento n. 501 da rua Costa Bastos n. 8 tem quarto, sala, banheiro, cozinha e varanda. Chaves com o porteiro — Tratar com Paulo, na rua da Assembléia n. 98, sala 53, depois das 16 horas.

Aluga-se em casa de familia, um grande quarto mobiliado e roupa de cama, a 3 cavalheiros que trabalhem no comercio. Trocam-se referencias. Rua Washington Luis 47, sobrado. Centro.

Aluga-se uma vaga com pensão para rapaz, á rua Silvio Romero, n. 48.

Alugam-se aparta a 1.800 cruzeiros el espaçoso e arejado dormitorio banheiro completo e kitch. Outro com sala, quarto, cozinha e banheiro, cede Cr$ 2.500,00; á rua Moncorvo Filho, 40, centro, proximo ao Campo de Santana. Tratar só dias uteis das 12 ás 18 horas. Administradora de Bens Imoveis Virante Ltda., á rua Lavradio 180, 1º andar.

Aluga-se um quarto, para casal ou cavalheiro; á rua Santana 124, ap. 410. Tratar depois das 8 horas.

Aluga-se um quarto mobiliado, a roupa de cama, a casal sem filhos ou senhor que trabalhe fora, na Av. Henrique Valadares, 98, ap. 41 — Centro.

Aluga-se a um senhor de responsabilidade, em casa de pessoa só, quarto com banheiro anexo. Rua Andre Cavalcanti 136, ap. 301, no 3.º andar. E' favor tocar no 9.º botão do elevador.

Aluga-se o apartamento 906 da rua Carlos de Carvalho, 60, com saleta, sala, quarto, banheiro e cozinha. Todas as peças independentes. Chaves e informações na portaria.

Apartamento — Aluga-se em 1.ª locação de saleta, sala, 3 quartos, banheiro e cosinha; á rua Carlos de Carvalho 60, ap. 1.104. Aluguel Cr$ 4.500,00 mensais e fiador. — Tratar 27-1018.

Apartamento no Centro, de sala e saleta conjugada, varanda larga de frente, 2 armarios embutidos, cozinha e banheiro; não falta agua; paredes a oleo; deposito ou fiador. Tem cortinas. Av. Mem de Sá, 72, ap. 401 Sr. Luiz.

Apartamento — Aluga-se á rua Washington Luis; 2 quartos, sala, cozinha, banheiro e tanque; 1.500 cruzeiros; 2 annos de prazo. Tratar no 24 andar, do mesmo rua, com Tte Carvalho Tel. 32-1849.

Aluga-se em casa de familia, um amplo quarto de frente, com moveis, podendo residir 2 pessoas. Aluguel Cr$ 1.500,00. Dá-se pensão. Tratar no local sabado de uma hora em diante e domingo. L. de Francisco Muratori, 43.

Aluga-se um grande quarto, com moveis e roupa de cama, para um sr. de tratamento, em casa de pequena familia. Rua Washington Luiz, 16, ap. 404.

Alugam-se 3 otimos quartos, sendo 2 conjugados, á rua Silvio Romero 53. Não se trata pelo telefone.

Aluga-se á rua Sete de Setembro 223, 5º, ap. 501, arejado e confortavel quarto mobiliado a pessoa que trabalhe fora. Exigem-se referencias. E' favor passar de preferencia de 13 ás 16 horas, ou á noite.

Alugam-se quartos e vagas a rapazes distintos, com pensão, tendo bonde a porta. A' Rua André Cavalcanti, 95. Centro.

Aluga-se uma pequena oficina de ourives com 3 bancas, e belancim de estampar. Aluguel 1.800 cruzeiros, com luz, gás e telefone. Av. Passos, 461, 1º — Telefone: 43-9813.

Aluga-se esplendido quarto anexo ao banheiro a dois rapazes ou a casal: á Av. Calogeras n. ap. 305, 3.º andar.

Aluga-se o apartamento 1.301, da rua Carlos de Carvalho, 68; tratar pelo telefone 27-1636.

Alugam-se vagas a rapazes decentes em casa de familia de todo respeito, com cama e mesa: a rua da Alfandega 167, Preço 800 cruzeiros.

Alugam-se vagas mobiliadas com pensão a rapazes, não falta agua, á Praça João Pessoa 10, antiga Praça dos Governadores.

Aluga-se um quarto grande com area para dois rapazes ou moças que trabalhem fora, pedem-se referencias — Ver e tratar á rua do Senado 319, ap. 301.

Aluga-se um grande predio com 34 quartos, todos mobiliados, a rapazes, otimo para uma boa pensão. Tratar á r. Monte Alegre, 25, com o sr. Armando.

Aluga-se uma sala de frente para rapazes solteiros. Rua Senador Pompeu, 12, sobrado.

Aluga-se o apartamento 308, do Jacarei — Av. Henrique Valadares 41, com sala, dois quartos, armários embutidos, banheiro, cozinha, terraço e tanque. Tratar na Senador Dantas, 76, sala 503, das 8 ás 11 horas, e das 16 ás 18.30 horas. 1a. locação. 3.800 cruzeiros.

Aluga-se uma vaga mobiliada em ambiente exclusivamente familiar, a moça educada, que trabalhe fora. Café, almoço e jantar. Pode lavar e passar, por 850 cruzeiros — Telefone 52-2710. Não se aluga a cavalheiro — Centro.

Aluga-se em primeira locação de frente, á rua Carlos de Carvalho 60, 8º andar, apartamento 807, c/ 2 quartos, 2 salas conjugadas, banheiro completo e kitchnette, chaves com o porteiro. Tratar pelo telefone 27-8843.

Aluga-se um quarto mobiliado e confortavel a pessoa de boa conduta. Av. Pres. Vargas, 2007, ap. 1206. Tel. 23-5786.

Aluga-se por motivo de viagem em casa de familia, 1 bom quarto mobiliado, a casal ou 2 moças, que trabalhem fora. Ver e tratar á rua Monte Alegre, 71, sobrado.

Aluga-se otimo quarto, sem moveis, a senhores do comercio ou casal que trabalhe fora. Pedem-se referencias. Rua Francisco Muratori, 36. Centro.

Aluga-se um quarto, a rua da Alfandega, 252, para pessoa que trabalhe fora.

Aluga-se apartamento de quarto, grande sala e demais dependencias, á rua General Caiwell, 278 — Aluguel 3 mil cruzeiros, contrato 2 anos, com fiador idoneo. Rigorosamente familiar. Tratar a rua da Carioca, 52, sala 1, com Amauri. Estou a disposição dos interessados, sabado e domingo o dia todo ou de segunda a sexta-feira, das 9 as 11 ha.

Aluga-se quarto mobiliado, a um senhor que trabalhe no comercio e que dê referencias, na rua Washington Luiz, 72, sob.

Av. Pres. Vargas, 3385 — Aluga-se uma vaga a rapaz distinto — Tratar somente das 16 ás 17 horas, com Gutemberg.

Aluga-se em casa de familia vaga com refeição, na Avenida Presidente Vargas, 993, sobrado.

Aluga-se uma vaga para rapaz solteiro, com almoço e jantar, por 800 cruzeiros, e outra com café pela manhã por 700 cruzeiros, á rua Teresopolis 15, ap. 101, Final de André Cavalcanti. — Tel. 32-8261.

Aluga-se ou vende-se o ap. 903 á rua Tadeu Kosciusco n. 6. As chaves com o porteiro. Informações pelo telefone 30-1634.

Aluga-se com mais de 400 m2. terreno, á rua Amoroso Lima 10, entre Av. Pres. Vargas e Afonso Cavalcante. Tratar com o proprietario á Av. Marechal Floriano 11, loja.

Aluga-se otima casa, servindo para pensão ou grande familia com cinco quartos, uma sala e mais dependencias. Aluguel 3.000 cruzeiros. Contrato de dois anos, a quem ficar com moveis e cortinas. Ver e tratar á Avenida Henrique Valadares 47, terreo. Só se atende das 15 ás 19 horas.

Alugam-se vagas a rapazes solteiros em quartos arejados e pensão, frente de rua, a rua Senador Pompeu, 1, 1º andar, esquina de Conceição.

Aluga-se uma vaga para rapaz solteiro, a vaga completa, á rua do Riachuelo, 33, 1º andar.

Aluga-se uma sala independente com 2 janelas para Praça Cruz Vermelha, á Av. Mem de Sá, 226, ap. 301, a casal ou moças que trabalhem fora, de respeito. Tratar no local das 8 ás 12 horas. Preço Cr$ 1.500,00, sem moveis.

Alugam-se vagas a rapazes ou senhores distintos com roupa de cama e refeições, pelo preço de 900 cruzeiros, na rua da Candelaria 80, 1º andar.

Aluga-se um quarto independente. Ladeira do Barroso, 15, 2.º andar. Centro.

Apartamento — Aluga-se de sala, quarto, banheiro e cozinha, a rua do Riachuelo, 171. Tratar no numero 11.

Apartamento — Vende-se. Avenida Churchill 60, mobiliado, com telefone, agua quente, quarto, sala, banheiro varanda. Kit entrega imediata.

Aluga-se em apartamento, 1 quarto de frente, a senhor de respeito. Rua General Caldwell, 263, 3º andar.

Aluga-se quarto sem moveis a casal ou pessoa só, de respeito e que de referencias. Aluguel 900 cruzeiros. Rua General Caldwell 234.

Aluga-se quarto, mobiliado, a casal que trabalhe fora, á rua Monte Alegre, 180, ap. 101, junto ao Bairro de Fatima. Ver depois das 12 horas, tel. 32-0751.

Aluga-se otimo ap. na Esplanada do Castelo, de frente, com acomodações para pessoas de tratamento. Informações 22-6734.

Aluga-se um quarto a senhor ou senhora que trabalhe fora. Não se dá roupa de cama. O aluguel é de Cr$ 1.000,00. Tratar das 8 ás 12 horas. Av. Presidente Vargas 2.007, apartamento 1.809.

Alugamos otimo apartamento mobiliado á rua Tenente Possolo 1, ap. 907, com entrada, bom quarto, banheiro completo e itchnette. Chaves com o porteiro. Tratar na Financial Administradora Ltda. á rua da Assembléia 104, sala 515, com o sr. Pedro.

Aluga-se um quarto bem mobiliado de frente em apartamento de pequena familia; á Av. Mem de Sá, 93, ap. 201.

Afalate — Aluga-se uma vaga para trabalho com ou sem pensão, pode atender sua freguesia em um pequeno atelier em uma bonita sala com varanda, 1.800 e 1.000 cruzeiros; Ladeira do Barroso 59, sobloja, Edif. Barroso, esta rua fica no final de Visconde da Gavea.

Alugam-se vagas com pensão para rapazes do comercio — Rua Tadeu Kosciusko n. 17 em frente ao bairro de Fatima — Centro. Telefone 32-2675.

Apartamento — Aluga-se o 1008 da Av. Henrique Valadares 41, com dois quartos, sala, cozinha e banheiro completo; chaves no local com o porteiro. Tratar tel. — 43-8199.

Bairro de Fatima — Aluga-se um quarto a dois rapazes, á rua Guilherme Marconi, 67, ap. 204 — Ed. Andy.

Bairro de Fatima — Aluga-se apartamento composto de sala, e quarto conjugados, armarios embutidos e varanda, cozinha e banheiro. Ver á rua Monte Alegre, 100 e tratar com Paulo, á Avenida Graça Aranha, 226, 11.º andar, sala 1.102, das 15 ás 19 horas.

Bairro de Fatima — Aluga-se o ap. 404 da rua Cardeal D. Sebastião Leme, 81. Ver com o porteiro. Tratar pelo tel. 32-1915. Deposito ou fiador, contrato de 2 anos.

Boa vaga — Aluga-se com pensão de luxo brasileira para rapaz com referencias por 850 cruzeiros mensais, á rua Riachuelo 324. Tel. 22-1003 — D. Alice.

Belo apartamento aluga-se novo; aluguel 3.800 cruzeiros, sem luvas. Á Av. Henrique Valadares 41, ap. 505 chaves com sr. Brito na portaria.

Bairro de Fatima — Aluga-se o apartamento n. 104 da Praça Presidente Aguirre Cerda 16. Preço 3.000 cruzeiros mensais. Tratar com o sr. Gastão, no local.

Bairro de Fatima — Aluga-se por 3.500 cruzeiros, apartamento, 2 salas, quarto, banheiro, cozinha, varanda, caixa dagua propria. Informações com Ivan, no apartamento 202, Rua Guilherme Marconi, n. 95, ap. 603, e ainda pelo telefone 26-6343. Dona Nina.

Centro — Aluga-se o ap. 404 da Av. Mem de Sá, 247, de frente, com 2 quartos, varanda, sala, cozinha e banheiro, area de serviço com tanque. Tratar no local, hoje das 14 ás 17 horas e domingo das 9 ás 13 horas.

Centro — Passa-se uma sala á rua do Ouvidor, para alfaiate ou outro negocio, com telefone — Trata-se á Avenida Passos, 88, 1.º andar, com o sr. Abel.

Centro residencial — Aluga otimo apartamento de sala e 2 quartos, cozinha e banheiro completo el tanque. Aluguel Cr$ 3.300,00. Ver com o sr. Pina no local. Av. Henrique Valadares 41, ap. 407. Tratar tel. 26-8774, dr. Nelson.

Centro — Em confortavel apartamento aluga-se amplo quarto mobiliado, exclusivamente a senhor de alto tratamento. Avenida Henrique Valadares 152 3º andar apartamento 34.

Centro — Aluga-se na rua dos Invalidos, 224, ap. 38, mobiliado, por 2 mil cruzeiros, deposito de 3 meses, quarto, banheiro, kitchnette — Tel. 23-1586. José.

Centro — Aluga-se o apartamento n. 6, terreo. Rua Washington Luiz, 58, por 2.400 cruzeiros mensais. Fiador. Quarto, sala, banheiro, kitchnette. Tratar no local, sabado a tarde e domingo.

Centro — Aluga-se um quarto grande, mobiliado, com roupa de cama, em casa de 3 pessoas adultas, de máximo respeito, para uma pessoa só. Trocam-se referencias, á rua Carlos Sampaio n. 48, terreo. — Senado.

Centro — Aluga-se ótima sala, em casa de familia de respeito, a dois rapazes ou um senhor sozinho; á rua Acre, 122, 1.º andar, esquina da Av. Mar, Floriano com Uruguaiana. Tratar no local com dona Judith.

Centro — Aluga-se um otimo quarto, na Praça Paris, mobiliado, com roupa de cama, banhos quentes, a um cavalheiro de tratamento e respeito, por 1.500 cruzeiros. Telefonar para 42-1371.

CENTRO — Aluga-se a casa VII. da rua Riachuelo, 89, com 3 quartos, sala, cozinha, banheiro completo e grande quintal. Aluguel Cr$ 4.000 00. Fiador idoneo, comerciante. Ver primeiro e tratar depois, pessoalmente, na Av. Graça Aranha, 226, 3.º andar, sala 309.

Centro — Aluga-se em primeira locação os apartamentos 901 e 902 da rua Tadeu Kosciusko n. 6, com dois quartos, sala, cozinha, banheiro, quarto e banheiro para empregada Chaves com o sr. José. Tratar no Banco Mercantil de Niteroi, na rua do Ouvidor n. 50.

Centro — Aluga-se na rua Primeiro de Março, esquina da rua do Ouvidor, em primeira locação, pavimentos amplos com 110 m2, com dois sanitarios, elevador e amplas escadas. Chaves na Seção Predial, na rua do Ouvidor n. 50.

Centro — Quarto — Aluga-se em casa de casal portugues para 2 senhoras ou para casal, que trabalhe fora. Pedem-se referencias. Ver e tratar na rua Rosa Salão n. 26 ap. 201 proximo da rua do Camerino.

Centro — Aluga-se vaga para uma moça que trabalhe fora, casa de familia; á rua dos Invalidos, nº 65, casa 8.

Centro — Aluga-se um quarto de frente ricamente mobiliado, anexo ao banheiro, a uma ou duas moças. Preço: 1.500 cruzeiros. Rua Tadeu Kosciusko, n. 6, primeiro andar, apartamento 205. Esquina com rua do Rezende.

CENTRO. Bairro de Fátima — Apartamento de saleta, grande quarto, varanda envidraçada, banheiro completo, esmaltado, kit c/ armários embutidos. Aluga-se em 1.ª locação, sem moveis ou finamente mobiliados em edificio de luxo, acabamento esmerado. Aluguel de 2.200 a 2.600 cruzeiros, á rua Guilherme Marconi, 74, ponto final do lotação Fatima-Mauá e E. Ferro.

Centro — Aluga-se um otimo quarto a senhor ou casal que trabalhe fora, exigem-se referencias, maximo respeito. Aluguel 1.000 cruzeiros. Rua da Constituição 37, 3.º and.

Centro — Alugam-se dois andares para fins comerciais, á rua do Lavradio 157, com oito salas, cada andar. Tratar na Atlas Administradora Ltda., á rua da Quitanda 3 6º andar. Tels. 42-6045 e 42-8611.

Centro — Bairro de Fatima — Passa-se 1 apartamento, com 2 quartos, 1 sala, cozinha, banheiro completo, em cor e dependencias de empregada. Ricamente decorado. Tratar pelo tel. 43-9217.

Centro — Aluga-se apartamento de quarto espaçoso e banheiro em cor, na rua Senador Dantas 19. Não falta agua, aluguel 3.000 cruzeiros e contrato minimo de um ano, com fiança ou bom fiador. Exige-se boa conduta. Tratar, apartamento 903.

Centro — Aluga-se sala comercial á rua das Marrecas 48, sala 404. Ver no local com o porteiro.

Centro — Rua Leandro Martins, 22. Edificio Sagres, perto da Avenida Rio Branco, aluga-se o lindo apartamento n. 605, 6.º andar, do lado da rua dos Andradas, constando de varanda com venezianas, sala e quarto conjugados, entrada, banheiro completo kitchnette, com mais bem feitorias. Belo panorama. Ver c. o porteiro, sr. Toledo. aluguel: 2.650 cruzeiros, contrato de 2 anos, com fiador idoneo. Tratar com Lowndes & Sons Ltda. Av. Presidente Vargas, 290-2.º. Tel.: 43-0905.

Centro — Aluga-se um quarto de frente, mobiliado, em casa de familia de respeito, a rapaz solteiro do comercio, na rua Barão de São Felix, 15, 3.º andar, ap. 6. Telefone 23-5389.

Casa — Aluga-se, com 3 quartos, sala, cozinha, banheiro completo, quintal e jardim. A Travessa do Serrano 37, sob, proximo á Praça Maua e Diario da Noite. Ver das 8 ás 15 horas, no local e tratar pelos telefones 23-3330 e 43-4064.

Centro — Alugam-se vagas á moças que dêem referencias, á rua Riachuelo 26 sob. Telefone 22-6321.

Castelo — Quarto de frente, mobiliado, com roupa de cama, limpeza, banhos quentes e telefone. Aluga-se a um cavalheiro idoneo por 1.300 cruzeiros. Tratar depois das 9 horas. Avenida Franlin Roosevelt, 115, apart. 304.

Centro — Aluga-se quarto mobiliado e independente, telefone e banhos quentes, por 1.200 cruzeiros, só aluga a um senhor. Rua Riachuelo, 353, ap. 602.

Centro — Aluga-se um otimo quarto de frente, em casa de familia de respeito, a uma ou duas moças ou senhoras que trabalhem fora. Rua Francisco Muratori, 30.

Centro — Aluga-se a senhor de respeito, que trabalhe fora, na rua do Riachuelo, proximo ao Bairro de Fátima, quarto mobiliado, com direito á roupa de cama e banho, café pela manhã, telefone e chuveiro eletrico. Aluguel 1.500 cruzeiros. Tratar pelo tel. 32-0010.

Centro — Aluga-se uma sala com 30 m2. de frente, com telefone, Avenida Nilo Peçanha, 26, 7.º and sala 713. Aluguel 3.000 cruzeiros mensais.

Centro — Aluga-se o apartamento 201, do Beco João José 12 — (Proximo á Praça Mauá), com dios quartos, sala, cozinha, quintal e demais dependencias. — Aluguel 3.200 cruzeiros com contrato de dois anos. Chaves por obsequio, no n. 11. Tratar com o sr. Rosalio, pelo tel. 43-5068, somente das 8 ás 10 horas.

Centro — Aluga-se otimo predio, c 4 quartos, 2 salas, copa, cosinha, banheiro e grande quintal; aluguel de 4.200 cruzeiros; sito á rua Teresopolis 21, chaves no n. 19, esq. da rua André Cavalcanti. Tratar á rua Francisco Muratori, 22, 2.º andar.

Centro — Alugamos otimos apartamentos de frente com sala, dois otimos quartos, banheiro e itchnette e persianas de aluminio em todas as áreas. Ver á rua Carlos de Carvalho 60, ap. 410, 411 e 412. Tratar na Financial Administradora Ltda., á rua da Assembléia 104, sala 515, com o sr. Pedro.

Centro — Alugam-se vagas em salas de frente, com roupa de cama, otimas refeições e café pela manhã. Não falta agua. Pedem-se referencias Rua dos Arcos n. 41, 2.º andar.

Centro — Aluga-se quarto para 2 ou tres rapazes. Preço mui cruzeiros. Rua Conselheiro Josino 30 Terreo.

Centro — Aluga-se grande sala em casa de familia a casal sem filhos, pode lavar e cozinhar. Ver depois das 12 horas. Rua do Rezende n. 19.

Centro — Aluga-se em 1.ª locação o ap. 501 da Av. Henrique Valadares 41, com dois quartos, sala e demais dependencias. Chaves com o sr. Brito na portaria do edificio e tratar com o Dr. Ribeiro á rua 7 de Setembro 63, sala 401.

Castelo — Aluga-se a casal ou a 3 moças, sala com boas refeições. Devolve-se a importancia paga, caso o ambiente ou o tratamento não agrade. Av. Frankun Roosevelt 84, apartamento 804.

Centro — Aluga-se grande salão, proprio p escritorios de grande companhia ou sociedade, com uma area de quatrocentos e tantos metros. Cartas para 76926, na portaria deste jornal.

Centro — Aluga-se uma sala de frente, mobiliada a cavalheiro distinto e de responsabilidade á Av. Gomes Freire 785. Não falta agua e nem se atende pelo telefone.

Centro — Quarto — Aluga-se, com ou sem moveis, a senhor que trabalhe fora e possa dar referencias. Unico inquilino, na rua Carlos Sampaio, 67, sob.

Centro — Procura-se sala ou apartamento em sobrado ou edificio, para montagem de foto. Chamar Aron — Tel. 48-9300.

Centro — Aluga-se apartamento de quarto, sala, cozinha, banheido e varanda, todas as peças muito amplas, á rua Taylor 39, ap. 1.206. Tratar á rua da Assembléia, 72 — 5.º pavimento, com o dr. Bernardes.

Centro — Aluga-se grande salão no Edificio Imperio, á Praça Floriano, 19, com serviço sanitario, somente para escritorio comercial, sem moradia. Tratar: "Bastos de Oliveira" S. A. — Av. Rio Branco, 114 — 3.º pavimento.

Centro — Aluga-se ap. de frente; esquina rua Riachuelo, com entrada, 2 salas, jardim inv, cozinha, banh. comum, á rua Costa Bastos, 8, ap. 1002. Aluguel 3.300 cruzeiros. Tratar á Av. Almte. Barroso, 50: 4º andar, sala 402. Telefone: 42-8875.

Centro — A-se apartamento recem acabado com saleta, sala, dois quartos banheiro e w.c. de empregada, area interna e quintal á rua Paula Matos 52 ap. 103, base 2.500 cruzeiros. Informaçeõs pelo telefone 43-1287.

Centro — Alugam-se os apartamentos 405 e 409 da rua Carlos de Carvalho, 60-69, com as seguintes acomodacões: sala, quarto, cosinha e banheiro, em primeira locação. Aluguel: 2.700 e 3.000 cruzeiros, respectivamente. Chaves com o porteiro. Tratar á rua Buenos Aires, 70, 3.º, tel.: 52-6561, das 12,30 as 14 e das 17 as 18 horas.

Centro — Aluga-se um otimo quarto, sem moveis, a rapazes do comercio, á rua Santana, 124, ap. 605.

Castelo — Aluga-se um quarto sem moveis para casal, ou duas moças que trabalhem fora. Unico inquilino. Tratar por telefone: 42-0394.

Centro — Quarto — Aluga-se otimo, mobiliado, de frente e com varanda, a casal ou 2 moças, com pensão. Pode ser dia 30 ou dia 1, a qualquer hora. Tel. 22-4070.

Centro — Aluga-se em apartamento familiar, ótima sala ricamente mobiliada, com telefone, muito ventilada, a cavalheiro de fino trato; á rua Joaquim Murtinho, 148, ap. 101, frente a rua Francisco Muratori. Tel.: 32-4146.

Centro — Alugam-se 2 quartos de frente, juntos ou separados, podendo ser quarto e sala, a casal que trabalhe fora. Dá-se direito a cozinhar e lavar. Unico inquilino. Pedem-se referencias. Não falta agua Rua Monte Alegre, 89, 2 andar, ap. numero 201.

Centro — Aluga-se o apartamento 515 da Av. Mem de Sá, 72, 6º quarto, saleta, cozinha e banheiro. Tratar no Banco Irmãos Guimarães Ltda., Seção de Administração do Bens, na rua do Ouvidor, 79, 4º pavimento. Tel. 52-4165, ramais 8 e 12.

Carnaval — Distinta familia aluga um quarto mobiliado a casal ou senhor para os dias de Carnaval — Pedem-se referencias. Centro, perto da rua Uruguaiana e Presidente Vargas — 23-1119.

Centro — Aluga-se uma sala de frente, mobiliada, para um senhor — Unico inquilino, na travessa do Mosqueira n. 25, 2.º andar, ap. 10.

Centro — Aluga-se o apartamento 1.001 da rua do Riachuelo n. 252, situado no mais alto andar composto de sala e quarto conjugados, quarto de banho completo boa cosinha, ampla varanda ocupan do toda a frente e o lado direito do apartamento, descortinando belo panorama. Aluguel de 3.500 cruzeiros, podendo ser 3 mil cruzeiros para quem apresente bom fiador — Tratar na rua Alexico n. 21, grupo 202, com o dr. Chaloupe.

Centro — Aluga-se o apartamento 1.007 da Av. Henrique Valadares, 41, composto de sala, 2 quartos, cozinha, banheiro completo e grea com tanque. Chaves com o porteiro. Tratar no Banco Irmãos Guimarães Ltda., Seção de Administração de Bens, na rua do Ouvidor, 79, 4º pavimento. Telefone 52-4165 ramais 8 e 12.

Centro — Alugam-se excelentes grupos com tres salões, quatro salas, tres sanitarios privativos, com uma área total de 234m2., á rua do Mexico 31, 9º pavimento. Tratar na Civia, Sec. de Adm. — Travessa do Ouvidor 17, loja — Tel. 52-8166.

CENTRO — Passa-se contrato de otimo apartamento vazio, com 2 quartos e saleta; sendo um c/ duas janelas muito grande e arejada. Aluguel 3.400 cruzeiros, á rua Leandro Martins, 22, ap. 1305 — Pode ser visto de 8 ás 20 horas.

Em casa de casal sem filhos aluga-se um bom quarto a pessoa que trabalhe fora, á rua do Rezende 113 casa 19.

Em majestoso edificio, á Av. Henrique Valadares, nº 41, aluga-se o otimo apartamento nº 607, composto de 2 salas, quarto, armario embutido, banheiro, cozinha e tanque. Aluguel: Cr$ 3.500,00 mensais. Chaves no local com o porteiro. Mais informações pelo tel. 27-2813

Em apartamento modesto, de familia nortista de absoluto respeito, aluga-se vaga para moça em identicas condições. Ver e tratar á Av. Mem de Sá, 72, ap. 1015.

Na Esplanada do Castelo — Aluga-se um pequeno quarto de interior só a um senhor, não se atende pelo telefone. Avenida Franklin Roosevelt 84. Aparzamento 201. — Centro.

Passa-se contrato de 2 anos de um apartamento com 2 quartos e mais dependencias, a quem ficar com alguns moveis, não falta agua. Aluguel 2.300 cruzeiros rua Azeredo Coutinho, 42; ap. 202.

Praça Mauá — Ladeira João Homem 61 — Alugam-se os ultimos apartamentos de 2.200 cruzeiros, de edificio novo, com sala, quarto, banheiro e cozinha. Exige-se fiador idoneo. Tratar na Administradora Nacional; á Av. Presidente Antonio Carlos 207, 2º pav. Telefone 42-1214.

Passa-se otimo apartamento de frente com grandes quartos, 1 grande sala mais dependencias, ao de empregada a que ficar com alguns moveis e uma radiovitrola moderna. Base de 15 mil cruzeiros. Avenida Henrique Valadares 110, apartamento 51, 4º andar.

Passa-se uma casa com altos e baixos toda mobiliada, Ver e tratar á rua André Cavalcanti, n. 171, Centro.

Passa-se um ap. com quarto, sala, cozinha, banheiro e pequena area com tanque, no Centro (Senador Dantas), de preferencia a quem ficar com os melhoramentos. Tratar pelo tel 22-2300.

Quarto — Em apartamento com telefone. Aluga-se espaçoso qto. mobiliado com roupa de cama a senhor ou casal. Av. Mem de Sá n. 93, ap. 402.

Quarto — Aluga-se em apartamento de casal, unico inquilino, otimo quarto, arejado e em 1ª locação, a uma ou duas moças. Telefonar para 23-5470.

Quarto mobiliado, com otima pensão. Aluga-se para casal que trabalhe fora, 2.500 cruzeiros, adiantado, não dou roupa de cama. Av. Gomes Freire, 764, antigo 140, 2 andar, pegado a loja.

Quarto de frente — Aluga-se mobiliado, em ap. de senhora educada, a moça ou senhora. Tratam-se referencias. Tratar á Av. Paulo Frontin 136, ap. 101.

Quarto no Centro — Aluga-se um de frente, em apartamento familiar para senhor de bons principios. Ver e tratar na rua 7 de Setembro, 223, ap. 902.

Quarto para casal, mobiliado. R. do Rezende, 50 — Centro.

Quarto — Aluga-se de frente, claro e mobiliado, a solteiro ou casal de todo respeito, que não tenha criança. Ver e tratar na rua Francisco Muratori n. 2, ap. 301.

Quarto mobiliado, aluga-se para 1 casal sem filhos que trabalhe fora, não ha possibilidade nem lavar nem cozinhar, á rua Marquês de Sapucaí 119, Praça 11 de Junho

Quarto mobiliado — Aluga-se, a casal que trabalhe fora ou a pessoa de respeito, na rua Santana, 77, 10º andar, ap. 1.004.

Rua do Riachuelo n. 37, 2.º andar — Aluga-se um quarto com 2 vagas, por 380 cruzeiros cada uma a moça distinta que trabalhe fora em casa de familia de máximo respeito. Pedem-se referencias.

Rua Carlos de Carvalho 60 — Aluga-se em edificio novo, o confortavel apartamento 508

NOVO PERÍODO ADMINISTRATIVO

Completa hoje o segundo ano do mandato o atual Govêrno. O retrospecto administrativo desse periodo assinala o desenrolar de crises economicas persistentes e que têm desafiado a argucia dos homens encarregados de dirigir os nossos destinos.

O proprio Chefe do Govêrno, nos seus ultimos discursos, não esconde o desafio que têm feito às autoridades os problemas de ordem economica, caracterizados pela sua constante progressão, não obstante os esforços realizados para atenuar os seus efeitos sôbre o animo da população, que aguardava confiantemente melhores dias.

Um dos problemas que mais afligem é o do abastecimento, porque, conforme declara o Presidente da República no discurso proferido no Paraná, tornou-se grave o desequilibrio entre a produção agricola e a industrial, com predominio evidente desta atividade sôbre aquela. Todas as consequencias desarticuladoras do mercado decorrem desse desequilibrio, que o Presidente bem observara.

Os mercados de generos alimenticios, por esse fato, talvez unico na historia economica do País, auxiliado por erros de visão de algumas autoridades, que exageram os resultados das colheitas, permitindo exportar como excedente o que é parte indispensavel do consumo interno, os mercados estão hoje sofrendo os efeitos dessa discordancia, com reflexos profundos na vida da população.

Feitas as contas do que realizou a administração no combate às crises economicas que nos couberam por sorte, e não é o Brasil o unico país do Ocidente a experimentar as suas consequencias, o Govêrno não pode apresentar senão deficits. As crises economicas, de 951, primeiro ano do Govêrno, para 952 apresentam aspectos cada vez mais graves, mais sombrios, decorrentes da depressão do trabalho rural, que cedeu o passo ao trabalho industrial.

Daí derivam todos os disturbios economicos que têm desafiado a terapeutica dos poderes públicos. Os pruridos industriais, que se apoderaram de certos setores economicos, deram em resultado essa disparidade entre os dois campos de atividade, com prejuizo da agricultura, que não conseguiu restabelecer o ritmo do trabalho anterior ao conflito armado, apresentando deficiencia de produção de varios produtos classicos que deram sempre para o consumo interno, permitindo, ainda, oferecer excedentes para exportação, como ocorreu sempre com o arroz, milho, feijão e outros cereais.

Hoje a produção caiu a um nivel muito baixo, provocando a elevação dos preços de tal modo, que já não podem ser utilizados pelas classes populares, que se mostram inquietas e apreensivas. Não obstante a paz interna, facilitando as iniciativas proveitosas, o mercado agricola é evidentemente deficitario. Agora sobrevem a crise de energia, que já está refletindo diretamente no surto industrial, provocando verdadeiro panico.

A maioria das indústrias está na dependencia do fornecimento de energia de outras empresas, e estas se encontram, pela seca e pela imprevidencia de direção, que não se acautelou com represas adequadas, em situação de ter que aplicar a todos racionamento drastico. Tambem a atividade industrial, que vinha florescendo, está seriamente ameaçada de colapso.

Dir-se-á que, em face dessas circunstancias, todos os problemas economicos estão graves e com manifesta tendencia para piorar. Entretanto, existe a perspectiva de novas fontes de energia, que deverão surgir dentro de pouco tempo, e estas virão permitir um recrudescimento das atividades agricola e industrial, de modo a provocar certo alentador movimento de recuperação economica.

Reside neste fato o otimismo do Chefe do Govêrno e de alguns de seus auxiliares, divulgado em discursos e declarações à imprensa do País. Com essa perspectiva alentadora inaugura o Govêrno o terceiro periodo administrativo.

O PROBLEMA DOS ATRASADOS

O embaixador Oswaldo Aranha, ao desembarcar, ontem, do avião, de regresso dos Estados Unidos, concedeu imediatamente uma entrevista aos jornalistas, focalizando a questão dos atrasados comerciais brasileiros.

Os nossos homens politicos, inclusive os do Govêrno, que há tempos deviam ter sugerido os meios praticos e imediatos para solucionar o problema, têm-se mantido constantemente nas evasivas.

São de grande importancia, portanto, as declarações do sr. Oswaldo Aranha, que tem tido contato, nos Estados Unidos, com os nossos creadores e os institutos de credito e que, portanto, está em condições de sugerir ao Govêrno as eventuais soluções de um compromisso já de natureza prejudicial às nossas relações comerciais com os Estados Unidos.

Se o embaixador Aranha afirma que a solução do problema dos atrasados comerciais está exclusivamente em negociar um emprestimo, é evidente que ele já está plenamente informado da possibilidade dessa operação financeira, que facilitaria a um banco substituir-se à massa dos comerciantes norte-americanos.

O ex-ministro da Fazenda adverte que a prolongação da incerteza de poder liquidar, dentro em breve, os nossos atrasados, acarretaria ao Brasil um prejuizo de dez a quinze milhões de dolares mensais, pois os comerciantes, preocupados por uma possivel desvalorização do cruzeiro em consequencia do cambio livre, oneram as compras brasileiras nos Estados Unidos.

Talvez esses comerciantes onerassem as suas mercadorias de exportação ainda depois da liquidação dos atrasados, mas haveria sempre meio, então, de tomar providencias defensivas com razões mais positivas do que as que hoje nos assistiriam.

Não estamos de acôrdo, porém, com o embaixador Oswaldo Aranha quanto à consideração de que os atrasados comerciais não constituem divida do Govêrno, mas dos importadores. Não é assim. Os importadores brasileiros, para importar mercadorias dos Estados Unidos, foram obrigados a pedir licença prévia à CEXIM, órgão oficial de controle da politica comercial. Cada concessão de licença prévia devia corresponder, em principio, à disponibilidade de dolares. Os importadores, depositando em cruzeiros o valor da mercadoria que desejavam comprar nos Estados Unidos, presumiam implicitamente adquirir a referida importancia em dolares.

Um comerciante americano, indiscreto, perguntou como está sendo negociada no Brasil a ingente quantia de dinheiro em dolares depositada pelos importadores. Foi respondido que não está sendo objeto de operações de crédito. Ninguem acreditou, e seria uma grave injúria ao Banco do Brasil admitir que todos os depositos de alguns biliões de cruzeiros tivessem inativos nos cofres do grande estabelecimento bancario.

E' necessario, por todas essas razões, que a questão dos atrasados comerciais seja resolvida no menor tempo possivel.

Não é concebivel que as sugestões de um ex-ministro da Fazenda, com tanto elevado prestigio no estrangeiro, não sejam tomadas na devida e solicita consideração.

Eisenhower e a Europa

Eisenhower, desde novembro de 1951, quando ainda não estava segura a sua candidatura à Presidência dos Estados Unidos e quando exercia as funções de organizador do Exército europeu, lançou, na Conferência da N. A. T. O., em Roma, uma espécie de *ultimatum* às potências ocidentais européias. O general experimentara já a escassa vontade dos governos de Londres e de Paris em saírem das tortuosidades politicas e enfrentarem, com a devida lealdade para com os Estados Unidos e os objetivos da paz, os problemas da defesa da Democracia. E viu que os estadistas franco-britanicos, ao invés de se dedicarem às questões que os compromissos do Pacto do Atlantico impunham à Europa Ocidental, se preocupavam excessivamente com a organização federativa do Continente: iniciativa em cujo sucesso não acreditam, talvez, seus próprios organizadores.

Pareceu, de fato, na Conferência da N.A.T.O., que Winston Churchill — que fôra um dos mais fervorosos idealizadores da Federação Européia, servindo-se dela como plataforma para bombardear, com seu europeismo polêmico, o governo laborista — apresentava, pelo sr. Eden, reservas fundamentais à participação da Inglaterra no exército ocidental de defesa comum anticomunista.

A Grã-Bretanha e a França estavam, portanto, advertidas desde dois anos. Não podiam enganar-se, portanto, sôbre a orientação de Eisenhower no dia em que assumisse a responsabilidade do poder governamental. Acrescente-se a essa circunstancia o fato de que o novo presidente dos Estados Unidos, embora pretenda imprimir à ação internacional uma certa independência de vistas, o que durante a campanha eleitoral ele quis dar um acentuado cunho pessoal, não pode prescindir das linhas programáticas do Partido Republicano.

Assim, logo depois de ter escolhido seus secretários de Estado Eisenhower fêz anunciar que teria enviado à Europa o sr. John Foster Dulles, a fim de saber, com precisão, a orientação dos governos dos países da N.A.T.O., para que os Estados Unidos pudessem decidir suas responsabilidades futuras para com eles.

E o sr. John Foster Dulles, sem perder tempo, aproveitou o seu primeiro discurso de estréia, como secretário de Estado, para comunicar, sem circunlóquios, o pensamento do novo governo norte-americano à Inglaterra, à França e à Alemanha.

Provavelmente, o mesmo pensamento foi expressado por Eisenhower a Winston Churchill nas entrevistas que o chefe do governo conservador britanico lhe solicitou antes do traspasse dos poderes presidenciais. E o pensamento do general, certamente, chamou a atenção do primeiro ministro inglês sôbre as relações franco-britanicas com a Alemanha Ocidental.

Não deve ser esquecido que Eisenhower, durante o exercício do Comando Supremo das Fôrças do Pacto do Atlantico, conseguiu algumas concessões dos aliados a favor do governo de Bonn, e que foram essas concessões que estabeleceram nos ale- verdade, atitude definida, e as disposição de colaborarem com os outros países na organização do exército de defesa ocidental contra toda eventual agressão comunista.

O que Eisenhower conseguira antes de deixar o comando das fôrças da N.A.T.O., foi, aos poucos, destruído pelos governos da Inglaterra e da França.

Londres não tem assumido, na verdade, atitude definida, e as consequências de algumas declarações do marechal Montgomery suscitaram polêmicas, que, todavia, não esclareceram a situação. Quanto à França, é de algumas semanas apenas a declaração com a qual René Mayer apresentava à Assembléia Nacional o seu gabinete. A França renegava os compromissos assinados pelos governos anteriores sôbre a constituição do exército europeu e assumiu uma atitude de quase revolta contra a organização da defesa ocidental.

Se, dois dias depois, devido à reação que suas palavras provocaram na América do Norte, René Mayer era obrigado a desdizer, em parte, o que antes afirmara tão decididamente, e a admitir possibilidades de colaboração, é intuitivo que a retificação não possa ter convencido o governo norte-americano.

Assim, dentro de poucos dias, John Foster Duller irá à Europa. O novo secretário de Estado não é um noviço em diplomacia e no conhecimento da psicologia política européia para se deixar iludir com simples promessas.

Ele exigirá atitudes firmes e definitivas.

Embora incluindo na sua advertência tambem a Alemanha, deve-se reconhecer que a atitude desta, em algumas importantes questões de apaziguamento espiritual e econômico, é ligada estreitamente às da França e da Inglaterra. E' inevitável que a desconfiança nas tendências alemãs aumente em razão da política de Londres e de Paris, a primeira inspirada pelo medo da concorrência industrial e comercial, é a segunda pelo medo de que a Alemanha se reorganize militarmente de novo e comece a alimentar propósitos de reivindicações nacionais.

Poderá John Foster Dulles estabeleceu uma sólida base de colaboração entre os governos francês, britanico e alemão?

E' a primeira grande batalha em que Eisenhower se empenha: batalha igualmente difícil e complicada, como a da Coréia.

E que a Inglaterra e a França estão dispostas a prevalecer-se de todos os meios para demonstrar as razões de sua atitude, é demonstrado pela importancia dada pelo Comando Britanico de Ocupação na Alemanha e pelo próprio Anthony Eden a um incidente a que se pretende atribuir o carater de conspiração nazista.

A diplomacia européia está acostumada a servir-se de pequenos incidentes para lhes dar cunho e carater alarmantes.

John Foster Dulles e o general Eisenhower conhecem, porém, esses sistemas, e, sobretudo, conhecem que essas veleidades saudosistas de elementos racistas e fascistas são apenas reações a provocações injustificadas.

NOTAS E OPINIÕES

Acredito que uns oitenta por cento dos acidentes rodoviarios em que figuram automoveis são devidos ao alcool. No motor? Não. Nos condutores. E os mais perigosos não os sujeitos resistentes, os que não *caem* logo, os que apenas ficam mais alegres e animados. Nesse grau de intoxicação o alcool excita o cerebro e deprime a medula. A inteligencia fica mais viva; mas os movimentos muito menos coordenados. Muitos condutores que parecem malcriados são apenas excitados *irmãos da opa*. A observação é velha. Lembro-me de haver lido numa das peças de Shakespeare que o alcool excita o desejo, mas diminui as possibilidades práticas. Um dos aspectos mais curiosos da vida moderna e que, em geral, são atribuidas a muitas causas inumeras atitudes que, de fato, não dependem da velocidade com que se vive hoje, das exigencias das maquinas, das excitações do cinema, do avião ou do radio; dependem do alcool. Hoje ninguem mais convida os amigos para um *five-ó-clock tea*. Não há mais *café para as visitas* nas casas brasilianas. Ninguem oferece mais um *copo dágua*, em dia de festa. Por toda parte, na vida oficial ou particular — há *drinks*... e depois desastres de toda a sorte. Tudo isso veio a proposito de pesquisas recentes feitas na Yale Univ. por Greenberg e Lester. O principal das suas conclusões é que a má nutrição — a fome — leva ao alcoolismo. Empregando ratos brancos como animais de experiencia, verificaram o seguinte. Quando os bichos são bem alimentados, deixam de lado o liquido alcoolico e procuram apenas a água, nos depositos da jaula. Mas se recebem ração deficiente, buscam o vaso da *pinga*... Para completar a prova os biologos de Yale puseram na jaula um terceiro vaso com solução de açucar. Os animais, que, mal nutridos, procuravam o alcool, tendo agora outro *combustivel*, deixavam o liquido alcoolico e preferiam o xarope. Mas quando se esgotava o xarope, voltavam à pinga. Haverá quem diga: que ratos bobos... Parece, pois, que só procuram o alcool por necessidade nutritiva. A experiencia, em todo caso, não serve bem para os homens. Porque, em geral, aqui entram motivos de ordem psiquica. Mas até certo ponto explica o que representa para os desnutridos povos da America a *pinga*, a *coca*, talvez a *diamba* etc. Coisas que mitigam as agruras do "vale de lagrimas"; ajudam a viver morrendo...

E. Roquette-Pinto

O "HUMOUR" NO PARLAMENTO

Afranio Peixoto e Humberto de Campos (entre outros) divertiam-se recolhendo os bons ditos, as anedotas, as maledicencias do antigo Parlamento brasileiro. Há, na contribuição que nos deixaram, historietas realmente graciosas e sutis.

O campo é infinito, e a contribuição que um pesquisador atento pode ainda para ele oferecer será incessante. Evoquemos alguns dos episodios da nossa antiga historia parlamentar e politica — episodios que ainda hoje guardam o seu sabor e o seu encanto...

* * *

Salvador de Mendonça, que, como reporter, frequentou longamente o Parlamento do Imperio, lembra quais eram, no seu tempo, os politicos brasileiros considerados mais chistosos; e menciona os nomes de Martinho de Campos, Alencar e Otaviano.

"Martinho de Campos era (como o descreve Batista Pereira) uma figura original, capaz de caber em três traços caricaturais como um heroi de Dickens. Alto, magro, completamente glabro, não transigia com a moda. Lá ia para a Camara com as mesmas botinas de elastico e as mesmissimas calças de riscado que um compadre mascate lhe vendera em Minas. E' verdade, porém, que, adepto intransigente dos usos e práticas inglesas, ajambrava essa indumentaria nacional com o adminiculo parlamentar de uma sobrecasaca..."

Sendo assim, foi um motivo constante da caricatura. Era o *tio Martinho* dos bons e divertidos carros alegoricos do Carnaval, em cuja canoa tudo cabia... Gracioso e pitoresco como era, levava as coisas em tom humoristico. Apeado do Ministerio, um dia disse com zombeteira melancolia:

— Perdi o emprego!

Era, contudo, um espirito energico. Foi ele quem, em certa ocasião, não concordando com uma atitude de D. Pedro II, teve a coragem de fazer-lhe esta advertencia:

— Lembre-se V. Majestade que a barra por onde o sr. seu pai saiu em 1831 ainda está aberta e bem aberta!

Quanto a Francisco Otaviano, Salvador de Mendonça diz que ele possuia uma forma de chiste demasiado livre. Mas conta que, certo dia, a proposito de qualquer assunto que se debatia, ele escreveu uma coisa qualquer num papel que foi sendo mostrado de um a um dos seus companheiros. E cada um que lia o que ali estava escrito, rompia numa gargalhada.

Otaviano devia possuir um talento especial para a caricatura e para a sátira, e devia ser um tremendo inventador de apelidos. Cite-se o que ele pôs em Saião Lobato, no temivel Visconde de Niteroi. Era um homem todo hostilidade. Tinha longas barbas e longa cabeleira, umas sobrancelhas hirsutas, um gesto sempre irado. Quando falava, nos momentos de maior eloquencia, dava de misturar palavras e espumas... Otaviano deu a esse homem estranho o apelido de *Irmão Terrivel*, e esse apelido pegou e o Visconde o levou até ao fim da vida.

Um satirico formidavel no antigo Parlamento brasileiro foi o Conselheiro Lafayette. Entre as inumeras historias que dele se contam, será lembrado sempre o episodio ocorrido com o Senador Diogo Velho. Falava Lafayette, em sua posição de Ministro, quando percebeu que aquele senador o procurava confundir com apartes.

Voltando-se, então, para ele, disse-lhe, solenemente, este belo latim:

— Sacer locus, puer, extra mingite (o que, tirado em vernaculo, quer dizer: O lugar é sagrado, menino; vá... molhar o chão em outra parte).

O Senador Diogo Velho de latim só possuia rudimentos colegiais (se possuia alguma coisa), e não logrou decifrar aquele sibilino dizer. E só na sessão seguinte é que insensatamente pôde protestar contra a sátira classica do temibilissimo Ministro...

Outro mestre da sátira que teve o Parlamento do Imperio foi Ferreira Viana. São inumeras as suas observações irreverentes ou ferinas. Lembrarei apenas uma. Achava-se ele em uma livraria, examinando livros, quando um amigo se aproximou:

— Sabes a ultima novidade? Morreu o Floriano.

— De que? perguntou Ferreira Viana.

— De uma cirrose no figado.

E ele, com uma unção angelical na voz:

— Pobre cirrose!

* * *

Lembrarei aqui o nome de outro mestre da sátira do nosso Parlamento — Rafael de Carvalho. Nascera no Maranhão, e era um homem tremendo, o que, em lingua pedestre, se chama um sujeito levado do diabo. Eleito deputado em 1835, apresentou à Camara, logo depois de empossado, três projetos escandalosamente revolucionarios, mandando, pelo primeiro, considerar livres todos os pardos nascidos no Brasil; determinando, pelo segundo, que os padres brasileiros pudessem casar; atribuindo ao Govêrno, pelo terceiro, o supremo sacerdocio no País...

Ironista impenitente, andou sempre às turras com os homens mais importantes do Govêrno. E eis o projeto em que satirizou os sepulcros caiados de todas as categorias:

"Art. 1.º — Todo o individuo que se intitular patriota ou se provar que o seja, pelas suas palavras, escritos, ações e pensamentos:

Penas de 4 a 12 anos de prisão com trabalho.

Nesta classe entram os pais da pátria, os martires da liberdade, defensores das liberdades públicas etc.

Art. 2.º — Todo aquele que se intitular filantropo, ou se provar que o seja, pelas suas palavras, escritos, ações e pensamentos:

Penas de 6 a 12 anos de enfermaria privada no hospital.

Nesta classe entram os defensores da humanidade oprimida, os pescadores de almas perdidas etc."

Não é delicioso?

Mucio Leão

A IGREJA E A VIDA RURAL

Oportunas se nos deparam as declarações do ilustre prelado Edwin O'Hara, membro preeminente do Episcopado americano e animador de um maior estimulo à vida rural.

Em verdade o problema não é local. Aqui, tambem, tem-se feito sentir particularmente, merecendo a atenção esclarecida do nosso clero.

E isso é imperioso, não apenas pelos motivos enumerados pelo Bispo O'Hara. Entre nós, elevar o nivel de vida das coletividades rurais é imperativo patriótico, que pode ser encarado como mais uma arma de combate ao comunismo. Em livro recente, que historia a conquista do poder, na China, pelos vermelhos, assinala-se que o caminho seguido foi o de se arregimentar sob a bandeira da foice e do martelo todos os descontentes e, dentre eles, sobretudo, os camponeses. Foi marchando através dos campos que os adeptos de Mao-Tse-Tung atingiram os grandes centros urbanos. Valorizar cristãmente o homem mal, aumentar-lhe o nivel de vida, proporcionar-lhe a indispensável satisfação das suas necessidades minimas, através de sábia e bem dosada reforma agrária, tudo isso são problemas que não escapam à argucia do clero, tanto na América do Norte, como em terras do Brasil.

REFORMA E ITAMARATI

As criticas até agora expedidas ao anteprojeto da reforma administrativa são concordes num ponto: na superficialidade da mesma. Mudam-se os rótulos e os titulos, transferem-se alguns de um para outro recipiente, trocam-se as figuras, preenchem-se os cargos e... continua a máquina administrativa a funcionar na sua velha marcha de todos conhecida.

A reforma, a verdadeira reforma da administração, não será feita na extensão, mas em profundidade, não poderá ser feita de uma só vez, revolucionando a um tempo todo o sistema administrativo da União, mas sim pelo trabalho especifico em cada Ministério e em cada autarquia, e mesmo, podemos dizer sem exagero, em cada repartição, em cada serviço, em cada mesa de funcionário.

Um dos Ministérios em que mais urgente se faz tal reforma é o das Relações Exteriores. Do nosso serviço diplomático já disse um cronista politico do porte de Lourival Fontes, palavras como estas:

"A nossa diplomacia, fora da malicia, da intriga e das guerrilhas de postos, chega a uma quase invisibilidade e anonimato porque as vocações não são premiadas e os valores reconhecidos, mas recompensada a incompetência, abonada a omissão e até mesmo perdoados e encobertos os desvios e os pecados de conduta, que tanto nos tem desmerecido no conceito e no julgamento da opinião estrangeira. O desgosto, o veneno da inveja e o desencanto inutilizam os mais capazes enquanto a vaidade infla a indigência fátua e a mediocridade diletante."

Temos, infelizmente, que convir que a razão está com o autor de *Homens e multidões*. E pelos termos em que situa a questão, corroborado pela realidade a todos os momentos comprovada, vê-se que há muito que reformar na Casa de Rio Branco.

Que venha, pois, a reforma administrativa, mas a reforma profunda, trazendo a correção para todos esses defeitos de que está repleta a administração publica brasileira, e não com o aspecto superficial de um mero jogo de fórmulas para distrair os teorizadores diletantes.

CAMPANHAS INGLORIAS

O Instituto Oswaldo Cruz, num aspecto pelo menos, equipara-se ao Instituto Benjamin Constant: imola todos os seus diretores. E' muito singular a coincidência: todos os diretores do Instituto de Manguinhos têm sido, mais cedo ou mais tarde, apedrejados pelos seus servidores. Do mesmo modo têm sido envolvidos em campanhas soezes todos os diretores do Instituto Benjamin Constant.

Ha pouco tempo, o professor Olimpio da Fonseca ausentou-se do País, a fim de representá-lo em importantes congressos cientificos que se realizavam no Velho Continente. Enquanto atendia aos certames e neles mostrava com esplendor a contribuição dos cientistas indigenas, macomunavam-se os seus auxiliares para enlamear-lhe o nome e alijá-lo do cargo. Mas o seu regresso deu-se a tempo. E a onda passou como viera. O professor Olimpio da Fonseca, cujo nome a insidia não deslustrou, permanece à testa do Instituto Oswaldo Cruz, conduzindo com acerto e descortino os seus destinos.

No Instituto Benjamin Constant o mesmo fato se vem verificando, desde a sua fundação. Os diretores renovam-se e as campanhas de denigrimento dos seus nomes sucedem-se. Nesses ultimos anos os seus quatro diretores foram atingidos: de João Alfredo à dra. Orfelia Guimarães.

Inexplicavelmente surgiu em cena, ultimamente, o nome ilustre dessa médica e educadora, que com tanta suavidade e aprumo vem dirigindo o unico estabelecimento federal de ensino para cegos existente no País. A sua administração serena e operosa faz-se na surdina, sem fogos de artificio e sem banda de musica. Sem tropelias, nem espalhafato, vem norteando os destinos do educandário que dirige para o ancoradouro seguro das grandes e imorredoiras conquistas. Com brandura e energia transformou uma casa de maribondos, de desassossegos e sobressaltos, num cortiço em que todos trabalham com a tranquilidade e disciplina de himenópteros. Dir-se-ia um reinado de ordem, trabalho, tolerancia, confiança e concórdia. Eis porque a sua reputação de administradora esclarecida, experiente, ponderada e ciosa das responsabilidades que lhe são cometidas não pode ser enxovalhada por campanhas envilecedoras.

ACTH E GOTA

Desde o século XVI se conhece o efeito surpreendentemente benéfico da colchicina nos casos de gota aguda. E desde essa época os estudiosos redobram os seus esforços no sentido de desvendar o modo de ação dessa substancia no organismo humano. Mas, baldadas têm sido todas as pesquisas. Insondável tem-se mostrado o segredo do cólchico — velho crime contra o conhecimento humano que a Scotland Yard da Ciência Universal não consegue descobrir. Só um fato permanece conhecido e inalterável: a colchicina alivia subitamente e de modo verdadeiramente dramático os sintomas ruidosos e martirizantes da gota aguda!

Até hoje, nenhuma outra substancia revelou ação benéfica comparável à do cólchico. Ele continua sendo o unico agente terapêutico eficaz contra a gota, embora medicamentos os mais diversos tenham sido experimentados. Mesmo o "Acth", o hormônio hipofisário adrenocorticotrópico, que se converteu numa praga da terapêutica moderna. Toda gente prescreve e toma cortisone e "Acth", como se fossem pilulas minorativas ou laxante anódino...

No *American Journal of Medicine*, de Nova York, A. B. Gutman e T. F. Yu estudaram o comportamento desse hormônio hipofisário nos casos de gota aguda. E chegaram à conclusão de que os seus efeitos são incertos. Se algumas vezes o "Acth" dá a impressão de debelar uma crise de gota aguda, noutras ocasiões parece suscitar o aparecimento desses ataques. O seu efeito profilático é nulo: nunca aborta os surtos agudos da doença. Nos casos crônicos nenhum efeito benfazejo foi constatado.

No reino da gota, a colchicina permanece a rainha e unica...

UMA FRASE FELIZ

Falando ante a comunidade italiana domiciliada em S. Paulo, o governador Lucas Garcez teve uma frase das mais felizes.

"No Brasil, disse s. ex.ª, somos todos emigrados". Essa a realidade. E essa realidade deve ser constantemente lembrada com o fito precipuo de colonizarmos, devidamente, as correntes emigratórias que nos batem às portas, sequiosas de uma nova vida mais rica em oportunidades.

Assinalando que a magnitude do problema imigratório "já não é mais individual, nem mesmo nacional, só dificilmente podendo ser resolvido sem a cooperação internacional", colocou o orador em seus justos e devidos limites tão debatido tema.

Não esqueceu esse prisma e encarou com propriedade um dos assuntos mais discutidos e, paradoxalmente, mais mal encaminhados na atualidade. Com os erros perpetrados, já é tempo de acertarmos o passo em matéria que diz, tão de perto, com o futuro econômico do País.

APÊLO AO PREFEITO

Vamos, hoje, fazer um apêlo ao prefeito.

A viúva e a filha de Décio Vilares estão passando necessidades. A pensão que elas recebem do Governo Federal é insignificante, mal dá para atender ao pagamento do aluguel de um quarto com banheiro, em que ambas moram.

A administração poderia adquirir algumas das obras que Décio Vilares deixou e que estão em poder de sua inditosa familia.

Alguns desses trabalhos são de grande valor artistico e se impõem à admiração de todas as gerações.

Décio Vilares realizou alguma coisa que pode ser considerada como obra-prima. Se a Prefeitura adquirisse um ou dois desses trabalhos, para ornamento das praças publicas, ou para colocá-los nas repartições publicas, a situação da familia poderia melhorar, afastando dela o espectro da fome que a ronda diariamente.

Essas duas criaturas já têm peregrinado pelo Congresso, pedindo que alguem tome a iniciativa de promover o aumento da pensão que o Tesouro lhes dá.

Já recorreram às autoridades, implorando proteção. Até agora todas as promessas falharam.

A vida, porém, não falha nas suas exigências. Ela é implacável e já, nas suas crises, envolveu aquelas duas criaturas, que [illegible] na idade, aquele grande artista, que nasceu no Rio de Janeiro e que o seu governo não deve consentir que passem privações, que sofram falta do minimo para viverem.

A arte de Décio Vilares e o nome desse artista, que veio ao mundo à beira da Guanabara e cujo pincel esteve à altura de sua paisagem maravilhosa, não podem ficar esquecidos pelos Poderes Publicos.

E a forma de homenagear a sua memória seria a de proteger a familia do artista, que está em situação aflitiva. E' preciso não esquecer a familia daquele que fêz o desenho da bandeira nacional.

Promoção "post-mortem"

O Presidente da Republica assinou decreto, na Aeronautica promovendo 'post-mortem', ao posto de 1º tenente, os segundos tenentes aviadores Silvio de Camargo Filho e Dalton Duarte de Siqueira, que faleceram em acidente de aviação, ocorrido em serviço, no dia 11 de setembro de 1952, na praia de Santa Rita, Rio Grande do Norte, quando formava a tripulação do avião B-25-J-5061, da Base Aerea de Natal.

DECRETOS NA PASTA DO TRABALHO

O Presidente da Republica assinou decretos, na pasta do Trabalho, concedendo à sociedade anonima 'Ford Motor Co., Exports Inc.' auotrização para continuar a funcionar na Republica; concedendo permissão à Empresa Figueiredo & Filhos, com sede na cidade de Rio Grande, R. R. do Sul para funcionar aos domingos e feriados civis e religiosos, observadas as disposições legais vigentes, sobretudo as de proteção do trabalho, e exexutados os serviços de escritorio; e, nomeando, corretor de mercadorias, do Distrito Federal, Roberto Guarita de Castro; membro do Conselho Deliberativo do Conselho Nacional de Pesquisas Silvio Frois Abreu; interinamente, escriturario, classe E, Anicia Alves Gracie; dactilografos classe D, Maria Belmira de Oliveira e Peregrina Coutinho e, como substituto, em comissão, diretor da Divisão de Cadastro e Fiscalização do Departamneto Nacional de Industria e Comercio Fabio Teixeira de Sá Fortes.

Promoções na Aeronáutica

O Presidente da Republica assinou decreto na Aeronautica promovendo, no Quadro de Oficiais Especialistas em Avião, do Corpo de Oficiais da Aeronautica, ao posto de 1º tenente graduado Ivandro de Souto Lima e os segundos tenentes Wenceslau Balsamo, Florisbelo Vila Nova, Geraldo Alexandrino de Oliveira, Joaquim Gonçalves, João Exel Moreira de Andrade, Eliel Saraiva de Albuquerque Maranhão, Flavio Alberto Hlebetz e Walter Vaigt.

Considerados promovidos

Em virtude de decretos assinados pelo Presidente da Republica, na pasta da Aeronautica foram considerados promovidos, nos termos do artigo 1º da lei n. 1.267, de 9 de dezembro de 1950, ao posto de major, o capitão reformado Osvaldo Alves de Siqueira; ao posto de capitão, o 1º tenente da reserva de 1ª classe Manoel Ferreira; ao posto de 2º tenente, o suboficial da reserva de 1ª classe João Salviano Machado.

Nomeação de escriturários do Ministério do Trabalho

O Presidente da Republica assinou decretos nomeando escriturarios, classe E, do Ministério do Trabalho, Industria e Comercio, os seguintes candidatos aprovados em concurso: Zenith Pereira do Nascimento, Paraiba; Abilio Soares Camargo e José Alvares Cançado, Minas Gerais; e, Elzira Carvalho Pinto, Ilza Ribeiro, José de Melo Coelho, Maria da Gloria Lago Burnette, Maria Luiza Gomes dos Santos e Miriam Viana Moreira, para o Estado do Maranhão.

Nomeação de oficiais administrativos classificados em concurso

O Presidente da Republica assinou decretos nomeando oficiais administrativos, classe H, os seguintes candidatos classificados em concurso: para o Ministerio da Marinha, Cosme Ferreira Sá Antunes e José Camerino Filho (Distrito Federal); para o Ministerio da Viação Nilda Aguiar Pereira e Iracy Elisabeth da Silva Magnavita (Distrito Federal); para o Ministerio da Fa- no dos Santos e Odete de Sousa (Bahia), Maria de Lourdes Rodrigues Guimarães e Elias Chedid (Distrito Federal), e Zulmira Furbino dos Santos e OdeteF de Sousa (Minas Gerais)e para o Ministerio do Trabalho, Renato Wernot Duarte (Minas Gerais). Zenith Sousa de Meol e Guiomar Ferreira de Matos (São Paulo), Achiles de Andrade de Sousa, Alvaro Ferreira dos Santos, Ari de Oliveira, Catarina Garcia da Rosa, Etianne Xavier da Cunha, Ewald Maisonette, Gilberto da Fonseca Almeida, Maria Berenice Brandão Magalhães, Newton da Cruz Moura e Sonia Slavina Peregrino Bloomfield.

As crônicas oficiais do Ano Santo de 1950

ESTÃO A VENDA JÁ DOIS GROSSOS VOLUMES

Cidade do Vaticano, 30 (A. F. P.) — A Livraria do Vaticano acaba de pôr à venda dois grossos volumes contendo as cronicas oficiais do Ano Santo de 1950. O primeiro volume contém uma mensagem autografada do Papa aos peregrinos que vieram à Roma ganhar o jubileu. Pio XII expressa a seus fieis seus sentimentos de reconhecimento e de afeição paternal e formula o voto que "suas almas possam conservar, eternamente, o perfume celeste do que viram e ouviram e que obtenham a paz e a esperança".

Os dois volumes contêm, além disso, os textos dos documentos pontificios. Informações sobre o numero e o pais de origem dos peregrinos e informações sobre os congressos realizados durante o Ano Santo bem como a recapitulação dos principais acontecimentos do jubileu.

O Presidente da República falará hoje á Nação

EM SEGUIDA DEVERA' SUBIR PARA PETRO'POLIS

Por motivo da passagem do segundo aniversário de seu governo, o sr. Getulio Vargas, na "Voz do Brasil", falará, hoje, à Nação, às 19.30 horas. Em seguida, S. Ex.ª deverá subir para Petrópolis, onde passará o presente verão.

A cultura que existe vem da Igreja

PRIMEIRO CONGRESSO DE CULTURA CATÓLICA, NO MÉXICO

Guadalajara — (N. C.) — Começou aqui, com a elite dos pensadores mexicanos, o Primeiro Congresso de Cultura Católica empenhado em derrubar o velho mito de que a fé e a razão se contradizem.

O padre Júlio Vértiz colheu e estimulou uma velha idéia dos mexicanos quado, ao falar da ciência e da fé, urgiu se fundasse nesta nação uma vigorosa universidade católica.

Ainda que a Universidade do México tivesse sido fundada no século XVI com o auxilio da Igreja, foi ela nacionalizada durante épocas de perseguições; posteriormente funcionaram sob a direção dos católicos várias faculdades independentes, particularmente em letras e filosofia.

O cônego José Ruiz Medrano fêz ver como "a cultura moderna tende a desintegrar-se... como seu simbolo, a bomba atômica; ao contrário, a cultura cristã tende a integrar-se e seu simbolo é a catedral."

O que há de mais ilustre entre o clero e os leigos católicos reune-se na capital de Jalisco para enunciar, estudar e debater o seguinte temário:

"Influxo da Igreja Católica na cultura universal e no México. Relações entre a ciência e a fé. O sobrenatural e a cultura cristã. Cristo e as ciências modernas. A arte e o humanismo cristão. A moral médica e seus problemas atuais. O profissional e a moral católica. Catolicismo e problemas de educação no México. Filosofia cristã e crise de valores. Rádio, cine e televisão na cultura, na moral e na vida contemporânea. A questão social no México."

O filósofo José Vasconcelos trouxe esta asserção ao Congresso; o catolicismo "criou a cultura mexicana, como tôda a cultura latina; é cada dia mais evidente que tudo que é cultura no Ocidente procede da Igreja".

Em artigo publicado por "Novedades", Alfonso Junco mostrou como num clima hostil de meio século, floresceu a cultura católica no México e cita os grandes valores que tornaram ao catolicismo passados os incêndios da incredulidade liberal. "Muitos passaram a ver mais claro, reconsiderando, retificando, e na plenitude de sua madureza intelectual, voltaram à fé Católica. Assim Dom Justo Sierra e seu colaborador Ezequiel Chávez; assim Dom Victoriano Salado Alvarez, Dom Manuel Puga y Acal, Dom Toribio Esquivel Obregón, Dom Carlos Pereyra, tôda uma constelação de varões egrégios".

A seguir, cita outros nomes de escritores vivos como Nemesio Garcia Naranjo, A. Soto y Gama e José Vasconcelos. Além dos que voltaram, acrescenta, existe uma plêiade nova de valores católicos que brilham em todos os setores da sabedoria e arte.

O professor Vasconcelos acha que o católico deve atuar na vida politica da Pátria, "mas não à base de facções e sim de organizações de tipo doutrinário social, fundadas nas encíclicas pontifícias".

Nos Bastidores do Mundo

Trabalhadores alemães

Por Al Neto

Os operarios são a classe em que maior confiança se pode depositar neste momento, na Alemanh.

Esta é a opinião de George P. Dietrich, lider sindical.

Dietrich acaba de realizar uma serie de estudos na Alemanha, sobre questões trabalhistas.

"A reconstrução da democracia alemã — afirma Dietrich — depende diretamente dos operarios alemães".

Por isso, Dietrich quer que os trabalhadores estejam representados em todos os organismos administrativos da nova republica alemã.

"Os sindicatos — diz Dietrich — precisam ter voz ativa em toda as decisões governamentais que se tomem na Alemanha".

A fé que Dietrich tem no espirito de democracia e independencia dos operarios alemães é confirmada pelo caso da companhia eletrica de Bewag.

As usinas de Bewag acham-se na zona russa de Berlim.

Os soviéticos estão tendo grande dificuldade em manter os trabalhadores de Bewag em seus postos.

Recentemente, 650 operarios de Bewag abandonaram o trabalho e foram procurar asilo na zona britanica.

Entre esses 650 havia 150 técnicos que ocupavam posições de importancia fundamental.

A atitude assumida por esses operarios pôs em perigo a vida e a liberdade de todos eles.

O motivo de tal atitude foi o fato de que as autoridades soviéticas se recusaram a retirar os policiais que mantem em Bewag. Os operarios acham que a presença de soldados no local do trabalho é um insulto.

Os russos tambem se recusaram a libertar seis operarios e foram presos porque formavam um pequeno conjunto musical que, uma noite, tocou uma musica norte-americana, o "Saint Louis Blue".

Os operarios que fugiram para a zona britanica levaram consigo varias peças do equipamento de Bewag.

Entre as represalias tomadas pelos russos contra os operarios alemães figura a abolição dos Conselhos de Trabalho da zona russa.

A Federação dos Sindicatos — controlada pelos comunistas — não conseguia impor-se aos Conselhos do Trabalho.

Com a abolição dos Conselhos, que eram organismos integrados por individuos eleitos pelos proprios operarios, a unica autoridade trabalhista dos alemães na zona russa é a Federação dos Sindicatos.

Esta Federação é completamnete dominada pelos comunistas.

Ao registrar a eliminação dos Conselhos, o correspondente Sidney Gruson diz de Berlim que tal atitude, por parte dos russos, representa "uma admissão clara de que estão fracassando na tarefa de conquistar os operarios alemães para o comunismo".

Um comunista sincero é aquele que, quando escorrega numa casca de banana e cai, em lugar de invocar a mão de quem quer que seja, grita imediatamente: "Malditos norte-americanos!".

DIVERSAS NOTICIAS

O sr. Getulio Vargas, Presidente da Republica, ainda ontem não despachou com os ministros. Apenas recebeu, em audiências, o sr. Arnon de Melo, governador de Alagoas, e a artista norte-americana Josefina Backer.

•

O Presidente da Republica recebeu os seguintes telegramas:

"*Rio* — A União dos Ferroviários do Brasil cumprimenta e agradece, em nome de seus milhares de associados da Central, a nomeação do engenheiro da mesma ferrovia, Jair Oliveria, para diretor daquela Estrada. Sem fugir à sobriedade que caracteriza todos os atos desta União, temos a grata satisfação de comunicar a V. Ex.ª que a classe ferroviária está possuida de grande jubilo pela designação desse amigo pessoal da Central, que proporcionará justiça a milhares de trabalhadores sempre relegados a plano secundário. Que Deus guarde a V. Ex.ª e ilumine seus atos pela felicidade do Brasil. Cordiais saudações. — (a.) *José Soares Silva Filho.*"

— "*Pôrto Alegre* — Tenho a honra e a satisfação de levar ao conhecimento de V. Ex.ª que presidi as inaugurações da sede da Delegacia Regional, do Hospital Presidente Vargas e ao lançamento da pedra fundamental do conjunto de 158 residências para os trabalhadores. Lamento que motivos superiores tenham impedido ao eminente Presidente de comparecer aos atos praticados em obediência à elevada deliberação de V. Ex.ª de dar maior amparo aos homens que com seu laborioso trabalho constroem a grandeza de nossa estremecida Pátria. Respeitosas saudações. — (a.) *José Cecilio Pereira Marques*, presidente do I.A.P.E.T.C."

— "*Santos* — Ao ser cravada a primeira estaca da construção de mais 1.500 metros de cáis, no pôrto de Santos, pelo sr. Hildebrando de Araujo Góes, digníssimo diretor-geral do Departamento Nacional de Portos, Rios e Canais, no exato cumprimento do programa de desenvolvimento e reaparelhamento portuário do Governo Federal, em prol do progresso do Estado de São Paulo e dos demais que se utilizam deste pôrto, venho, em nome da Companhia Docas de Santos, congratular-me com V. Ex.ª e apresentar minhas respeitosas homenagens. — (a.) *Otavio Pedro dos Santos*, diretor-gerente."

— "*Vitória* — Em cumprimento à determinação expressa de V. Ex.ª, tenho a grande honra e o prazer de comunicar que inaugurei, no dia 23 do corrente, às 8 horas da manhã, em colaboração com a Caixa de Crédito da Pesca subordinada ao Ministério da Agricultura, a venda de pescado nesta Capital e nos Municipios circunvizinhos de Vila Velha, Curiacica e Serra, num total de quinze postos de abastecimento, contando com o comparecimento das mais expressivas autoridades federais, estaduais e municipais, inclusive do representante do sr. governador do Estado. Tal realização tem sido devidamente apreciada e aplaudida pelo povo e imprensa locais como mais uma demonstração objetiva do interesse do governo de V. Ex.ª em atender aqueles que mais precisam de seu auxilio. Respeitosamente. — (a.) *Edison Pitombo Cavalcanti*, diretor-geral do Serviço de Alimentação da Previdência Social."

— "*Buenos Aires* — Ante a brilhante delegação de odontólogos brasileiros, presidida pelo dr. Elias Andrade Pastos, o Sindicato dos Odontólogos da Republica Argentina formula votos pela felicidade do País irmão e de seu ilustre Presidente. — (a.) *Dr. Luis M. Gomez*, secretário-geral."

— "*São Bernardo dos Campos, São Paulo* — Constitui para mim elevada honra endereçar a V. Ex.ª o primeiro telegrama passado nesta cidade, na ocasião em que São Bernardo inaugura seu telégrafo e instalações provisórias da Agência Postal Telegráfica, empreendimento que muito deve à inestimável colaboração do governo de V. Ex.ª, hoje, mais do que nunca, com as atenções voltadas para as administrações municipais, células-mater do regime. Respeitosas saudações. — (a.) *Laura Gomes*, prefeito de São Bernardo dos Campos."

— "*Pedro Afonso, Goiás* — Foi em visita às cidades do norte goiano, integradas na região amazônica e cujas populações só agora podem ter a certeza de dias melhores, que tive conhecimento da sanção da lei de criação do Plano de Valorização Econômica da Amazônia. Venho manifestar a V. Ex.ª minhas melhores saudações e agradecimentos do povo da região que tenho a honra de representar na Camara Federal. A lei que agora V. Ex.ª acaba de sancionar abre um novo caminho à história, dando oportunidade a que uma parcela considerável do povo brasileiro passe a usufruir da assistência direta do Poder Publico. Atenciosas saudações. — (a.) *Deputado João Abreu.*"

— "*Rio* — O Conselho Federal dos Economistas Profissionais, órgão máximo representativo da classe, vem, mui respeitosamente, congratular-se com V. Ex.ª pela brilhante e eficiente atuação do economista Cesar Prieto frente à Divisão do Imposto de Renda, expressando a sua manifestação de regozijo em virtude da proba e valiosa administração daquele auxiliar de V. Ex.ª, que conseguiu, nos exercicios de 1951 e 1952, excelentes resultados na arrecadação do imposto de renda, contribuindo de modo inequivoco com o aumento da receita tributária da União. Atenciosas saudações. — (a.) *Eugênio Lefreve Neto*, presidente do Conselho Federal dos Economistas Profissionais."

Chegará ao Rio, na próxima quarta-feira, o vice-presidente da Bolivia

O PROGRAMA DA VISITA E AS HOMENAGENS QUE SERAO PRESTADAS AO SR. HERMAN SILES ZUAZO

Convidado oficialmente pelo governo brasileiro, deverá chegar ao Rio na proxima quarta-feira, dia 4, por via aérea, o vice-presidente da Republica da Bolivia, sr. Herman Siles Zuazo.

A Divisão do Cerimonial do Itamaraty organizou o seguinte programa para a visita dessa alta personalidade do governo boliviano: dia 4 — chegada, às 22 h., no Aeroporto do Galeão; dia 5 — às 12 h. e 30 m., visita ao ministro das Relações Exteriores; às 13 h., almoço oferecido pela Chancelaria brasileira, no Palacio do Itamarati; às 15 h. e 45 m., visita ao Senado Federal; às 16 h. e 45 m., visita à Camara dos Deputados; às 17 h. e 45 m., entrevista coletiva à imprensa, ao rádio e à televisão na A. B. I.; às 19 h. e 30 m., recepção oferecida pela embaixada da Bolivia.

Dia 6 — Almoço em Quitandinha oferecido pelo governo do Estado do Rio; às 15 h., entrevista com o presidente da Republica, no Palacio Rio Negro; às 21 h., banquete oferecido pelo vice-presidente Café Filho, no Copacabana Palace.

Dia 7 — Almoço no Hipodromo da Gavea, oferecido pelo Jockey Club Brasileiro, seguido de corridas em homenagem ao ilustre visitante; despedidas de altas autoridades.

Dia 8 — Regresso a La Paz em avião da Fôrça Aerea Brasileira.

ATIVIDADES DA MAIS ALTA CÔRTE DA JUSTIÇA NO ANO FINDO

O presidente, ministro José Linhares, apresenta o relatório dos trabalhos judiciários — O maior número de julgamentos jamais alcançado pelo Tribunal Pleno e pelas Turmas

Em sessão extraordinaria realizada ontem, o ministro José Linhares, presidente do Supremo Tribunal Federal, procedeu a leitura do relatorio que, nos termos do Regimento Interno, lhe cabe apresentar, contendo os quadros estatisticos da atividade funcional do Tribunal Pleno, das Turmas e da Secretaria.

Iniciado o relatorio, diz o ministro José Linhares:

"O numero de feitos distribuidos e julgados superou, de muito, a cifra alcançada nos anos anteriores, o que importa proclamar que o volume de serviço afeto ao Supremo Tribunal Federal continua crescente, de ano para ano, e que no ano de 1952 se verificou uma diferença, a mais, de 650 processos sobre os que deram entrada em 1951.

Dos dados estatisticos se apura que, no ultimo decenio, a entrada de processos atingiu, em 1943, a soma de 2.480, enquanto que em 1952 a cifra foi elevada a 3.956, com uma diferença a mais de 1.476 feitos. E, ainda, que o total do decenio alcançou a soma de 27.938 processos vindos ao Tribunal".

Em seguida, passa a apreciar o quanto o Tribunal e as Turmas julgaram no ano findo:

"Surpreendente proporção se verifica no numero de julgamentos realizados no mesmo decenio de 1943 a 1952, com o total de 27.691, destacando-se a cifra de 4.197 julgamentos no ano findo, jamais alcançada em qualquer outro ano judiciario.

Ainda dos quadros estatisticos, se constata que no ano de 1952, este egregio Tribunal, por convocação extraordinaria, teve aumentado o numero de suas sessões plenarias, o que lhe permitiu obter o mais alto rendimento de todos os tempos, ou seja um total de 1.176 julgamentos. De igual modo, em relação às Turmas, vindo a 1.ª com 1.593 julgamentos e a 2.ª com 1.428.

O total de 4.197 decisões proferidas no ano findo, atesta de modo eloquente, que os vossos ingentes esforços tanto contribuiram para o vulto dos trabalhos do Tribunal Pleno e das Turmas".

Referindo-se à significação dos julgamentos proferidos, acrescenta:

"Impõe-se considerar não só o aumento de processos entrados e o avultado numero de julgamentos, mas, principalmente, a expressiva significação destes, face ao instituto do Mandado de Segurança, cujo apelo envolve o meio mais rapido de dirimir questões da mais alta relevancia, ou seja, a de proclamar o direito liquido e certo em relação ao ato do Poder Publico, arguido de ilegal. E' de notar que por via do Mandado de Segurança, em grau de recurso ordinario, continua o Tribunal conhecendo de decisões dos Tribunais de Justiça em que se discute materia pertinente a aplicação das leis locais e de exclusivo interesse estadual, o que importa a criação de uma terceira instancia com ofensa ao principio de autonomia do Estado na estruturação federativa.

Bem sei que esse pensamento não é aceito pela maioria dos eminentes colegas, mas valerá como advertencia ao legislador na revisão da lei sobre Mandado de Segurança em tramitação no Congresso.

Da mesma forma, por intermedio das Representações, que objetivam sempre as mais justificadas controvérsias sobre a inconstitucionalidade de textos das Cartas Politicas dos Estados.

Nesse particular, o Supremo Tribunal Federal, no ano de 1952, em observancia ao sistema da nossa Carta Magna, teve ensejo de pronunciar varias decisões de maio ralcance, entre outras, na Representação oriunda do Estado de Santa Catarina em relação ao preceito contido no art. 67 § 2.º da Constituição Federal e na Representação procedente do Estado de São Paulo, sôbre a legalidade da investidura do Chefe do Executivo Municipal".

Sobre a competencia constitucional outorgada ao Tribunal, assim se manifesta:

"Já se tem dito e nós mesmos, repetidamente, temos proclamado a necessidade de se modificar a tabua de competencia dêste Supremo Tribunal, não para reduzir o trabalho util à distribuição da Justiça, mas, precisamente, para permitir o melhor aproveitamento do tempo no desempenho da alta missão que lhe é destinada.

Reportando-nos aos dados estatisticos do presente relatorio, verificamos que dos 2.446 recursos extraordinarios julgados pelas Turmas, no ano findo, compreendidos os criminais, civeis e eleitorais, quasi dois terços, ou sejam 1.514, não foram conhecidos. Por subordinação ao julgamento dos recursos extraordinarios, temos, ainda, os agravos de instrumento, num total de 584 julgados pelas Turmas e dos quais apenas 93 foram providos e isso mesmo, para melhor estudo do apelo denegado na instancia inferior, sem que tal provimento importe o reconhecimento da preliminar da cabida do recurso.

Igualmente, os Mandados de Segurança, originarios e em recurso, julgados pelo Tribunal Pleno, num total de 313, quando apenas 18 foram deferidos e tiveram provimento, como tambem os Habeas-Corpus, ao todo 510, originarios e em recurso ordinario, dos quais somente 47 foram deferidos e 19 providos.

Vê o egregio Tribunal, quanto tempo gasto e quanto esforço despendido pelos seus emeritos julgadores no estudo sôbre a preliminar do não conhecimento do recurso extraordinario interposto, quasi sempre, sob a invocação do inciso "a" do art. 101, III, da Constituição e, bem assim, no julgamento de Mandados de Segurança e de Habeas-Corpus, quando uns e outros não se ajustam à permissão regimental para o seu indeferimento in limine, pelo relator".

Quanto à Procuradoria Geral da Republica, assim se manifesta:

"Cumpro o dever de registrar que para o melhor êxito dos trabalhos deste Tribunal, no ano findo, muito concorreu a louvada operosidade d Dr. Plinio de Freitas Travassos que, com esmerado brilho, exerce o alto cargo de Procurador Geral da Republica".

A seguir, em relação a atividade funcional do Tribunal, informa que o numero de processos entrados no Protocolo, em 1952, foi de 3.956 e representa a maior cifra jamais atingida, conforme se vê dos quadros comparativos.

Esclarece que dos processos entrados, destacam-se os Habeas-corpus num total de 510, os Mandado de Segurança 317 e os Recursos Extraordinarios 2.239.

Sôbre o numero de sessões realizadas em 1952, o relatorio esclarece que o Tribunal Pleno e as Turmas deram 207 sessões, sendo assim a maior soma verificada no ultimo decenio.

Quanto aos julgamentos realizados pelo Tribunal Pleno e pelas Turmas, num total de 4.197, o relatorio apresenta os quadros comparativos donde se vê que o Tribunal Pleno proferiu 1.176 julgamentos, a 1.ª Turma 1.593 e a 2.ª 1.428, o que representa o maior numero obtido em todos os tempos.

(Conclui na 9.ª pagina)

Para revelar ao Govêrno o pensamento das classes mercantis

A importante reunião de ontem, durante a qual foram focalizados os problemas para a melhoria do abastecimento, o fomento da produção e a contenção dos preços das utilidades

Ultimaram-se, ontem, os trabalhos da assembléia que reuniu representações de mais de 200 entidades do comercio de todos os Estados e convocada pela Federação das Associações Comerciais para revelar ao Governo o pensamento das classes mercantis sobre a melhoria do abastecimento, o fomento da produção e a contenção dos preços das utilidades.

O plenario aprovou um documento que será imediatamente entregue ao Presidente da Republica e contem os meios considerados mais praticos para a solução dos aludidos problemas. Referido documento será capeado por um oficio redigido em termos veementes e no qual o comercio oferece sua cooperação direta e material ao Governo para que ataque frontalmente os problemas da orbita economico-financeira e lhes dê soluções adequadas. A iniciativa do oficio partiu dos srs. Eduardo Saigh e Washington Albino, das delegações de São Paulo e Minas, que, com o apoio unanime do plenario, obtiveram que se enviasse ao Presidente da Republica um outro documento vasado em termos simples e francos e destituido de qualquer tom teorico.

Espelhará o oficio as opiniões dos delegados quanto a assuntos que receberam estudo e soluções incontinenti. E' o resumo fiel daquilo que ouvimos dos nossos companheiros das varias regiões brasileiras sem sutilezas ou rodeios, com lealdade e veemencia — adiantou-nos o sr. Washington Albino.

O sr. Orlando Soares de Carvalho, como delegado da Associação Comercial de Niteroi, propôs e conseguiu que se solicite ao Governo a abolição da praxe do congelamento de 20% sobre as exportações. Será pedida a extinção da COFAP e o sr. Luiz Brunet de Castro, defendendo essa pretensão, afirmou que o orgão contralador de preços está desrespeitando a lei, que lhe permite importar generos somente em casos de emergencia.

— A COFAP está abusando — adiantou — pois importa até peras, que não se incluem na categoria dos generos de primeira necessidade de que o povo reclama para se alimentar.

A redação final dos documentos esteve a cargo do economista Reginaldo Santana e de uma comissão composta por Minas, S. Paulo, Rio Grande do Sul, Distrito Federal e Territorio do Acre.

No plenario, o sr. Eduardo Seigh louvou a posição assumida pelo senhor Carlos Brandão de Oliveira no debate dos nossos problemas economicos, acentuando que êle "cada vez mais cresce no conceito das classes produtoras". Antes de serem encerrados os trabalhos, o senhor Luiz Brunet de Castro, desta Capital, saudou os representantes do interior, acrescentando:

— Estou certo de que o Presidente da Republica após ler os documentos que lhe enviaremos, elevará, como aqui estamos fazendo, o pensamento ao futuro do País e determinará radicais e imediatas medidas no sentido de que seus colaboradores, graduados ou não, alterem sua atual conduta. Urge acabar com este estado de coisas e que os homens do Governo assumam, cada qual, suas proprias responsabilidades. E' necessario que todos trabalhem em beneficio da coletividade em lugar de defender egoisticamente, como se faz agora, a propria situação pessoal. Impõe-se maior respeito pela situação e pelos sofrimentos dos outros. Soou a hora de mostrar a força que possuimos para lutar pela grandeza do Brasil".

PROVIDENCIAS PROPOSTAS

A reunião ontem encerrada evidenciou que o comercio, unanimemente, em todo o País, quer colaborar com o Governo e que vai por essa colaboração ao seu dispor. Será utilizada se o Governo a desejar.

O documento destinado ao Presidente da Republica analisa a atuação de varios departamentos publicos e pleiteia do Governo uma politica economica e financeira baseada nas seguintes diretrizes:

1.º) — Coordenação entre as politicas orçamentarias, tributarias, do comercio exterior e cambio, de moeda, credito e investimentos, de assistencia técnica e social de modo a prestigiar os produtores e remover, tanto quanto possivel, as causas de elevação de preços;

2.º) — melhor planejamento das despesas governamentais, federais, estaduais e municipais e de entidades que dependam de um modo ou de outro do poder publico, de modo a evitar gastos de natureza tipicamente inflacionaria, estabelecendo-se normas economicas a serem obedecidas pelas autoridades encarregadas dos dinheiros publicos;

3.º) — na execução dessa politica visar, sobretudo, a atual distorção das forças do trabalho, encaminhadas pelo Estado para setores improdutivos;

4.º) — no tocante a investimentos, incentivar a aplicação de capitais no setor agro-pecuario, industrial e nos serviços basicos estabelecendo uma politica positiva e larga de atração de recursos de outros paises para esses setores;

5.º) — intensificar a atual politica adotada pelo Governo no sentido de melhorar a nossa produção de energia eletrica, as nossas instalações portuarias e os nossos sistemas ferroviarios e rodoviarios, armazenagem e silos;

6.º) — reexaminar os atuais sistemas de tarifas e taxas cobrados pelos serviços portuários, tendo em vista reduzir tanto quanto possivel os custos de distribuição;

7.º) — impedir qualquer aumento de tributo, abolir as barreiras tributarias interestaduais, reduzir tanto quanto possivel impostos incidentes sobre produtos de interesse direto para o abastecimento das populações, podendo o Governo, caso haja necessidade de buscar uma compensação equivalente à redução ou isenções dadas à produção, procura-la nos dominios dos direitos aduaneiros;

8.º) — promover uma distribuição de credito que atinja de maneira oportuna o produtor, interessando os Bancos particulares num plano que vise esse objetivo;

9.º) — suprimir o atual sistema de intervencionismo economico da COFAP.

Essas diretrizes de carater geral assumem aspectos peculiares de conformidade com a região do País. Por isso, a Federação das Associações Comerciais enviará outro documento constituido de trabalhos realizados por varias entidades.

COISAS DA POLITICA

Improvável uma imediata reforma ministerial

A experiência poderá continuar — Seriam realizadas alterações no ministério quando se efetivasse a reforma — Nesta Capital, o embaixador Oswaldo Aranha — Reuniu-se a Comissão de Relações Exteriores do Senado para examinar o caso Gouthier — Outras notas

O observador que nos meios politicos procurar colher elementos para formar convicção de que a reforma ministerial será realizada por estes dias, se não encontrar negativas, pelo menos sentirá evasivas dos meios parlamentares e oficiais no que se refere ao assunto.

Parlamentares e destacados politicos que abordamos a respeito não se mostraram convencidos de modificações nas altas esferas da administração federal no momento.

Consideram as mesmas fontes que o atual Ministerio permanecerá com sua constituição atual, mesmo que se tenha em vista a condição de experiencia com que o cognominou o Presidente Getulio Vargas.

Entendem parlamentares e politicos que, tendo em vista a realização efetiva da reforma administrativa para daqui a seis meses, segundo se estima, não cogitará o Chefe do Govêrno de alterações no Ministerio, nestes dias, o mesmo não acontecendo — segundo revela a média de opiniões politicas — no que se refere a alguns postos chaves da administração.

• • •

Esteve reunida ontem na sala da Comissão de Constituição e Justiça do Monroe a Comissão de Relações Exteriores do Senado, a fim de ouvir o embaixador Pimentel Brandão, secretário-geral do Itamarati, sôbre o caso do ministro Hugo Gouthier.

A reunião, presidida pelo senador Alfredo Neves, presidente daquele órgão tecnico do Senado, foi secreta. Prossegue, assim, a apreciação que vem realizando a Camara Alta sôbre a questão diplomatica que teve como desfecho a retirada de nosso representante no Irã.

• • •

O embaixador Oswaldo Aranha, ex-ministro do Exterior e da Fazenda, chegou ontem a esta Capital, via Pan American, procedente de Nova York, e foi recebido por uma multidão de lideres politicos, destacados membros da administração federal, amigos e jornalistas.

O ilustre homem público esteve durante dois meses nos Estados Unidos, em tratamento de saúde.

"Não levei nenhuma missão para os Estados Unidos e volto tambem sem trazer qualquer missão especial" — declarou o sr. Oswaldo Aranha ao desembarcar.

Entre as mais destacadas figuras presentes ao aeroporto do Galeão para receber o embaixador Oswaldo Aranha encontravam-se os srs. brigadeiro Eduardo Gomes, Ricardo Jaffet, deputado Danton Coelho, deputado Nereu Ramos, presidente da Camara, senador Alvaro Adolfo, lider do Partido Social Democrata no Senado, e senador Vitorino Freire.

• • •

O presidente do P. S. T., sr. Martins e Silva, acaba de dirigir veemente oficio de congratulações ao deputado Deoclecio Duarte a proposito do discurso pronunciado pelo referido parlamentar sôbre o comunismo no Rio Grande do Norte.

• • •

S. Paulo, 30 — (Asapress) — Os srs. Francisco Antonio Cardoso e Jânio Quadros, candidatos a Prefeitura de S. Paulo, prosseguem em suas atividades de propaganda politica para o pleito de 22 de março vindouro. Ambos participam de uma série de pequenos comicios, principalmente nos bairros.

O sr. Francisco Antonio Cardoso, candidato oficial, está instalando alto-falantes por tôda a cidade, coberta de cartazes, além de volantes espalhados pelas ruas.

• • •

S. Paulo, 30 — (Asapress) — O governador do Estado, sr. Lucas Nogueira Garcez, recebeu, ontem, o seguinte telegrama:

"Impedido por motivo de saúde de comparecer ao jantar brasileiro de 1953, mas lendo na imprensa os conceitos que v. exa. expendeu sôbre segurança nacional, venho manifestar-lhe aqui, como cidadão, meu sincero aplauso pelo alto espirito civico de suas palavras. Deus guarde v. exa. — a) General Juarez Távora".

• • •

S. Paulo, 30 — (Asapress) — Falando à reportagem, o sr. Carlos Kyrillos, membro da direção estadual do P. T. N., declarou não saber a que atribuir as noticias divulgadas em tôrno da posição do sr. Ricardo Jafet, no que se refere ao P. T. N.. "O sr. Ricardo Jafet frisou — é nosso amigo, mas, em absoluto, jamais tomou parte em qualquer decisão do partido que pertenço. O que tem sido veiculado a esse respeito não passa de obra de ficção".

• • •

S. Paulo, 30 — (Asapress) — Com a presença dos deputados Emilio Carlos e Alberto Andaló, reunir-se-á amanhã o Diretório Regional do P. T. N.. Na oportunidade, os petenistas tomarão conhecimento oficial da escolha do senhor Fernando Nobre Filho, como candidato ao cargo de vice-prefeito, na chapa liderada pelo sr. Francisco Cardoso.

• • •

Cuiabá, 30 — (Asapress) — O Tribunal Regional Eleitoral forneceu oficialmente o resultado de 38 secções apuradas nas eleições para prefeito de Campo Grande. O candidato Wilson Fadul, (P. S. D. - P. T. B.) conta com 2.545 votos e o candidato da U. D. N., deputado Dolor de Andrada, 2.241.

LIVROS NOVOS

EDMÉE BRANDI DE SOUZA MELLO — Intermezzo de Heine — 1953 — Muitos poetas brasileiros já se arriscaram a traduzir os versos do Intermezzo e todos se cingiram ao ponto de vista puramente literario.

Pela primeira vez, porém, a façanha é tentada por alguem que tivesse não só a preocupação da fidelidade na versão da lingua alemã para lingua portuguesa, como o empenho de conservar a propria musicalidade do verso.

Só uma artista que domina, como Edmée de Souza Mello, a arte do canto poderia levar avante a missão de nos dar o **Intermezzo de Heine** envolvido na deliciosa melodia de Schumann.

"**La musique avant tont**" é a melhor regra de se fazer verso que Verlaine nos legou. Edmée de Souza Mello, que fez o consorcio entre a musica e a poesia, realizou sem duvida alguma coisa de inedita na tradução que acaba de fazer dos versos de Heine, no proposito de apropria-los do canto em nossa lingua.

Ela bem o diz no rapido prefacio:

"Ao mesmo passo que me reforçava em ser fiel ao original alemão e ao ambiente inspiração do poeta, tive empenho em que a cadencia dos versos traduzidos se adaptasse ao ritmo das melodias de Schumann. Assim procurei que as vogais tonicas tivessem na tradução correspondencia musical com o texto de Heine".

Este elevado objetivo artistico foi plenamente atingido. Os "amores do poeta", graças a essa tradução, cantam dificilmente em alemão, como em português. Dizem que Goethe gostava mais de ler o seu **Fausto** na tradução de Gérard de Nerval do que o seu proprio. Talvez Schumann, se vivo fosse, preferisse ouvir seus lideres na nossa lingua.

A magnifica cantora, que é Edmée de Souza Mello já deu demonstração, em brilhante recital realizado na A. B. I., de que as melodias de Schumann em português, no português de sua tradução, ressoam graciosamente.

"Intermezzo de Heine", que acaba de sair, é um livro encantador e desde já fadado a um grande sucesso, interessando igualmente a homens de letras e a cantores de fino gosto.

QUEIXAS DO POVO

A TORTURA DA FALTA DAGUA! — Os moradores das ruas Sampaio Viana e Bispo (Rio Comprido) vivem estes ultimos dias, afflitivamente. Clamam por agua, apelam, suplicam, e o precioso liquido não vem! Se querem tomar banho, apelam muitas vezes para agua mineral, quando não encontram uma alma benfaseja que lhes venda a agua por 5 cruzeiros a lata. E' a maior tortura que uma pessoa possa sofrer nestes dias de calor. Tenham pena, srs. da Prefeitura, desses pobres moradores que pagam impostos e que na aflição em que se acham, aceitariam ainda de bom grado uma majoraçãozinha, contanto que a boa, que a santa agua viesse...

Peixe envenenado

AVISO A' POPULAÇÃO

O Serviço de Informação Sanitaria avisa a população para que não faça uso de peixe na alimentação sem conhecer a origem do mesmo. Neste momento, em virtude de modificação de teor de oxigenio e de salinidade nas aguas da Lagoa Rodrigo de Freitas, e da presença de gás sulfidrico nas aguas da mesma, começaram a morrer os peixes de grande porte e individuos sem escrupulo têm desviado os referidos peixes para a venda no mercado. O Departamento de Higiene já está providenciando as pesquisas das aguas da Lagoa, para que fiquem esclarecidas as causas do presente acontecimento e para que seja sanado o mal, tão desagradavel para a população.

O Problema do Abastecimento

Debatido, no plenário da C.O.F.A.P., o caso do pescado

O plenario da COFAP debateu ontem o problema do abastecimento de peixe à cidade.

O relator da materia, conselheiro Arruda Camara, representante do Ministerio da Agricultura, alegando a necessidade de proteger a fauna marinha, propôs que o peixe fosse retirado do tabelamento ou, então que o tabelamento tivesse como base os arremates dos leilões procedidos no Entreposto da Pesca.

A proposição encontrou forte reação, não só da parte de varios conselheiros como do proprio sr. Benjamin Cabello, que salientou os graves inconvenientes que adviriam do fato de liberar o comercio do pescado, deixando a população à mercê dos especuladores, dos "donos" daquele comercio.

Adiantou o presidente da COFAP que, aproveitando a experiencia adquirida com as providencias adotadas durante a Semana Santa, estava cogitando de utilizar alguns dos caminhões frigorificos pertencentes àquele orgão na venda direta de peixe ao povo, a exemplo do que vem fazendo com a carne, esperando com essa medida solucionar o problema.

A discussão do assunto foi encerrada pelo representante do comercio, que pediu vistas do processo.

O CONVENIO TEXTIL

O Convenio Textil, de ambito nacional, firmado entre o Governo e a industria de tecidos do País através da extinta C. C. P. e cuja vigencia expirou agora, vai ser renovado nas mesmas bases iniciais. Essa renovação deveria ter sido assinada ontem, na reunião plenaria da COFAP, mas foi adiada, para a proxima semana, em virtude de o representante do comercio, sr. Nilo Sevalho, ter pedido vista do processo para informar do seu conteudo à Confederação Nacional do Comercio.

O sr. Benjamin Soares Cabello expôs ao plenario o resultado desse convenio, cujos termos foram rigorosamente respeitados pelos que os subscreveram, com as maiores vantagens para a população menos favorecida do País. Como é do conhecimento publico, a industria textil, atendendo ao apelo do Governo, concordou em contribuir com uma "Quota de cooperação" para ser distribuida com o povo a preços rigorosamente populares. Decorrido um ano de execução do Convenio, o resultado foi o seguinte: Tecido de algodão distribuido pelas fabricas — Distrito Federal e Estado do Rio, 4.784.722,80 metros; São Paulo, 7.820.609,14 metros; Minas Gerais, 1.827.000,00 metros; Paraiba, Ceará, Alagoas, Pernambuco e Sergipe, 2.933.806,05 metros; Rio Grande do Sul e Santa Catarina 389.050,00 metros, totalizando 17.755.187,99 metros. Tecidos de lã — 103.921,21 metros. Tecidos de Raion (diversos tipos aprovados) distribuidos pela COFAP, ... 2.894.510,97 metros. Toalhas de rosto, 182.515; toalhas de banho, ... 47.292; colchas de solteiro, 19.362; clochas de casal, 19.186; cobertores de casal, 26.907, cuja distribuição foi feita pelas fabricas. Distribuição pela COFAP, através das feiras-livres e orgãos de assistencia social: toalhas de rosto, 12.436; de banho, 9.350; colchas de solteiro, 5.704; de casal, 1.432; cobertores de solteiro, 43.800; de casal, 5.513. Total de artefatos distribuidos: 485.660 unidades. Meias: tipo escolar e para homem — 93.568,10/12 duzias camisas de diversos tipos, 60.655, 8/12 unidades; casaquinhos de malha, 290,7/12; "Pull-Over" de malha — 311,7/12. Total de meias e malharias: ...... 154.827,8/12 — duzias.

AUTOS DE INFRAÇÃO LAVRADOS PELA C. O. F. A. P.

O plenario da COFAP aprovou os autos de infração [illegible] contra os seguintes comerciantes:

Casa Jau', por [illegible] a tabela de peixe; Peixaria [illegible]engo, por afixar a tabela de preços em local inacessivel à leitura; Casa Perrota, por sonegação de peixe ao consumo; Turano Emilio Cesario, por infração da tabela de peixe; Carlota Maria Conceição, ausencia de tabela de preços; Heassan Kamel Majama, por majoração do preço da maçã argentina; João Felipe, infração do preço da cebola; Raquel Calile, ausencia de tabela e etiqueta; Bazar Vienense, por não possuir à venda brinquedo do tipo "popular"; Café e Bar Jangadeiros, por não cumprir exigencias da portaria relativa a cafés de 1ª classe sobre a indumentaria dos garçon; e, Padaria e Confeitaria Brasil, por não apresentar etiquetas de preços em doces "populares".

Todos esses processos serão imediatamente encaminhados à Justiça para os devidos fins.

CAMARA DO DISTRITO FEDERAL

APROVADO O PROJETO DE REESTRUTURACAO DO CARGO DE ENFERMEIRO

A não ser a aprovação final do projeto que manda reestruturar a carreira de enfermeiro da Prefeitura, oriundo de Mensagem, nada mais de importante houve na sessão de ontem, no Legislativo da cidade.

E assim vai decorrendo o periodo da convocação extraordinaria, contando muitos vereadores, como certa, a prorrogação dos trabalhos, depois do dia 5 de fevereiro.

SENADO FEDERAL

Considerações acerca da questão social e outros fenômenos que agitam o mundo

CINCO ASSUNTOS ABORDADOS NA SESSÃO DE ONTEM, PELA PALAVRA DO SR. DOMINGOS VELASCO

Resumiu-se a sessão de ontem do Senado Federal, num discurso pronunciado pelo sr. Domingos Velasco. O senador pelo Estado de Goiás principiou sua oração por dizer que, ha mais de 25 anos, estuda a questão social, nos livros na observação dos fatos e na experiencia de sua propria vida. Acha simploria a opinião daqueles que dividem o mundo atual em dois blocos estanques.

Para estes, de um lado está a liberdade e de outro a escravidão; de um lado a democracia e de outro o totalitarismo; de um lado imperialismo americano e de outro o expansionismo sovietico; o bem contra o mal; a ordem contra a desordem o espiritualismo contra o materialismo. Não concorda com esse dualismo. Se assim fosse, a solução do problema seria facilima. De um lado ficariam os espiritualistas de outro os materialistas. Mas que explicação terá a presença de milhões de catolicos ortodoxos, budistas, confucionistas, mahometanos ao lado dos russos e milhões de materialistas praticos, sem Deus, ao lado dos americanos? Se a luta é entre a democracia e o totalitarismo, que faz a ditadura de Franco ou a de Salazar, que fazem os regulos africanos e alguns despotas asiaticos, ao lado dos Estados Unidos? Se a guerra é entre capitalismo e comunismo, por que a Iugoslavia comunista combate a Russia tambem comunista? Se a disputa é a do imperialismo russo contra o americano, porque a Argentina, peronista, desbragadamente anti-americana, sustenta, os Estados Unidos; e a França, tão anti-russa, discorda do rearmamento da Alemanha Ocidental? Como vemos, diz o senador socialista, a questão não é tão simples. Não podemos tomar quantidades heterogeneas. E ha, pelo menos, tres fatos sociais distintos que não podem ser englobados. Enumera-os o orador: 1º) — ha expansionismo russo, como existe imperialismo americano; 2º) — ha uma questão social; e 3º) — ha o comunismo. A existencia de qualquer deles independe da do outro. Acontece que êles vivem entrelaçados em seu desenvolvimento mas o analista poderá separa-los como se desmancha a trança de uma corda. E é o que o sr. Velasco passa a fazer. Mostra que o pan-eslavismo é um fenomeno explicado por Marx em 1853, com extraordinaria clareza, e que tem suas raizes historicas, seus fundamentos geograficos e etnicos. Cita a previsão de Thiers, ha mais de um seculo a respeito do expansionismo russo e do imperialismo americano. São palavras de Thiers: "Existem agora somente dois povos jovens. De um lado a Russia... e de outro a America, uma democracia adolescente e exaltada que não reconhece nenhum obstaculo. A sorte do mundo está entre esses dois grandes mundos que se chocarão um dia; haverá então lutas titanicas, antes nunca vistas"... Depois dessa opinião de Thiers, o sr. Velasco cita a de Tocqueville: "ha agora sobre a terra dois grandes povos que, partindo de pontos diferentes, parecem dirigir-se ao mesmo alvo; os anglo-americanos e os russos... Os designios secretos da Providencia parecem ter destinado cada um deles a reger os destinos da metade do mundo".

Passa o sr. Velasco a tratar do segundo fato social ou seja da Revolução Social. Mostra como a produção capitalista gerou a concentração de riquezas em mãos de poucos e lançou a maioria na miseria. Daí a luta dos trabalhadores para valorizar o seu trabalho e ascender ao Governo dos povos. Este fato é aceito por catolicos, judeus e protestantes, por espiritualistas e materialistas, por clericais e anti-clericais, porque é um fato da maior evidencia. Essa questão operaria, entretanto, existiria, ainda que não houvesse a disputa entre russos e americanos. E independe, uma da outra, tanto que o proletariado americano é contra o expansionismo sovietico, tanto quanto contra o imperialismo americano. O inglês tambem, o sueco, idem. O belga, idem. O brasileiro, idem. Examina o senador socialista o fenomeno comunista. Explica o que é a dialetica materialista e o que é materialismo historico. Trata do leninismo. Lenine, diz o orador, é o estrategista tatico do marxismo. O Partido é o instrumento rijo da doutrina. O marxismo-leninismo se transforma numa religião. O povo eleito é o proletariado e o Partido a sua vanguarda. Criou-se a mistica do Partido. Não ha bem, nem mal; não ha moralidade nem imoralidade, não ha homens decentes nem indecentes. Só ha o interesse do Partido. A escala com que se medem os valores morais é uma invenção burgueza que deve ser desprezada. O furto, em beneficio do Partido, não é furto, mas obra de merito. O assassino que matou em favor do Partido, merece respeito. A mulher que se prostituiu, é inteiramente digna, se o fez no cumprimento de uma tarefa partidaria. A vida de um, dez ou milhares de pessoas, deve ser eliminada, sem piedade, se o Partido o exigir. O Partido está acima de tudo portanto. E é assim que se transforma um comunista num ser inumano, fanatisado e pervertido. Foi por isso que Pio XI disse que o comunismo ateu é intrinsicamente perverso.

Concluindo seu discurso diz o sr. Velasco, que fez essa analise para demonstrar o erro tremendo em que estão caindo aqueles que, para combaterem o comunismo, se lançam contra o Movimento Operario ou querem atrelar o Brasil ao carro do imperialismo americano, como no caso do Acordo Militar com os Estados Unidos. Do mesmo modo que erram os atalinistas que, para combaterem o imperialismo americano, querem atrelar o Brasil no carro do expansionismo sovietico. Diz que os fatos desmentem essas duas posições erradas. Os trabalhadores finlandeses e suecos, que são vizinhos da Russia, consideram o regime sovietico a pior forma de escravidão; mas, citando o Arcebispo de Canterbury que é a maior autoridade da Igreja Anglicana e que não deve ser confundido com o Deão da mesma cidade, o sr. Velasco diz que 'devemos francamente reconhecer que, no Extremo Oriente, o sistema comunista pode ser facilmente olhado não como tirania mas como libertação".

Isso demonstra que, onde a questão operaria é encarada objetivamente e se procura criar melhores condições de vida para os que trabalham, onde se procura eliminar a miseria, ninguem precisa temer o comunismo.

Novos núcleos de casas populares

SERAO CONSTRUIDOS EM SAO PAULO, RIO GRANDE DO SUL, ESTADO DO RIO E EM MINAS GERAIS

A Superintendencia da Fundação da Casa Popular já enviou elementos de sua direção para São Paulo, a fim de abrir concorrencia publica para a construção de 208 casas em São Vicente e cinquenta e seis em Pindamonhangaba.

O mesmo foi feito com relação a El Dorado Paulista e Batatais, em São Paulo; Santa Maria, no Rio Grande do Sul; Barra do Pirai, no Estado do Rio; e Além Paraiba, em Minas Gerais.

Quanto ao nucleo residencial construido em Itajai, no Estado de Santa Catarina, deverá ser entregue no proximo dia 2 ao publico, já se achando concluido, em parte, o nucleo de Lages, no mesmo Estado.

O Sindicato dos Lojistas e a questão dos telefones

O Sindicato dos Lojistas do Comercio do Rio de Janeiro, acaba de enviar à Camara Municipal extenso memorial tecendo comentarios em tôrno do novo contrato que se pretende celebrar com a Companhia Telefonica Brasileira, consoante Mensagem n.º 2 do Prefeito à mesma Camara.

Nesse documento o Sindicato dos Lojistas combate os aumentos exorbitantes que se procura impor ao comercio do Rio de Janeiro, como à população em geral, numa época em que se levanta natural e implicito clamor contra tudo o que é aumento, mesmo quando enquadrado dentro de limites minimos, e, neste caso, às vezes aceito como inelutavel.

Depois de combater essas majorações verdadeiramente absurdas das tarifas telefonicas, e de fazer notar que tornar possivel o uso do telefone pela maioria da população é uma condição de progresso para uma cidade, ao mesmo tempo que o indice de adiantamento desta, demonstra o Sindicato dos Lojistas a falta de garantias que, dos termos da minuta do novo contrato, resulta para os assinantes, ameaçados de não verem cumprir-se as novas promessas, como não cumpridas foram outras anteriores.

Salienta, por fim, os graves inconvenientes das contribuições extraordinarias, coisa sem precedentes nesse terreno, e com a finalidade unica da constituição de um verdadeiro fundo de indenização para garantia do pagamento em caso de encampação ou nacionalização da Companhia, ou de qualquer outro motivo que dê lugar àquela indenização.

PEQUENAS NOTAS ESTRANGEIRAS — Indagaram de Monsenhor Grente, da Academia Francesa, recentemente elevado ao cardinalato e descendente de antiga familia normanda, porque ele não escrevia a história de sua "casa": — "Não me inciteis ao pecado do orgulho", respondeu suavemente o prelado.

— A poetisa holandesa Henriqueta Roland-Holst, recentemente falecida, foi algum tempo comunista. Em 1927 rompeu com Moscou, dando a seguinte razão: — "Era comunista para amar e não para odiar".

— Pierre de Lanux, que aos vinte anos de sua idade foi secretário de André Gide, publica interessantes declarações em *Le Figaro Littéraire* sôbre *Le ménage de Gide*. Essas declarações contrastam com todos os comentários existentes sôbre o drama conjugal do escritor. Nelas se sustenta que o casal, durante longos anos, viveu em paz, confiança e reciproco conforto.

— Existem, na Alemanha, dezoito institutos e centros de estudos franceses, contando quinze mil alunos e cinquenta professores. A biblioteca respectiva dispõe de 104 mil volumes e a discoteca central de 1.735 discos, e a dos institutos de 3.284.

MEDIDAS DRÁSTICAS CONTRA A AMEAÇA DA GRIPE

Ação conjunta do Departamento Nacional de Saúde com a Secretaria de Saúde e Assistência da Prefeitura — Intensificado o serviço de vacinação

De parte do Departamento Nacional de Saúde esteve ontem em conferencia com o dr. Alvaro Dias, Secretario de Saude e Assistencia e com o dr. Indalecio Iglesias, diretor do Departamento de Higiene da Prefeitura, o dr. Aureliano Brandão, diretor dos Serviços Hospitalares do Ministerio da Educação e Saude, sendo assunto da conferencia as medidas profilaticas que estão sendo tomadas por aquela Secretaria e pelo Departamento Nacional de Saude quanto à gripe e a alguns casos de poliomielite que têm ocorrido na Capital, quatro dos quais apenas positivados até agora.

Pelo Departamento Nacional de Saude têm sido intensificadas todas as atividades sanitarias do porto e aeroportos da Capital e a Secretaria de Saude e Assistencia, além de outras medidas, está por sua vez intensificando o serviço de vacinação e dispõe, no momento, de um excelente hospital de isolamento, o Hospital Francisco de Castro, com 120 leitos, há pouco remodelado e destinado por aquela Secretaria à necessidade de quaisquer internamentos de emergencia.

CONSELHOS PARA COMBATE À GRIPE

Tome todas as precauções para não transmitir aos outros sua doença. — SNES.

— Mantenha o organismo em condições de reagir às infecções alimentando-se bem, evitando o cansaço excessivo (esgotamento) e curando-se das doenças cronicas. — SNES.

— Nunca se sirva de objetos que possam ter sido usados recentemente por gripados. — SNES.

— Evite os gelados e as correntes de ar, principalmente quando estiver cansado ou suado. — SNES.

— Livre-se de contrair a gripe, evitando aglomerações e ajuntamentos mesmo ao ar livre. — SNES.

— Tenha com pessoas resfriadas as precauções que deve tomar com os gripados. — SNES.

— Evite a gripe, não se aproximando dos gripados. — SNES.

O DEPARTAMENTO DE HIGIENE ENCONTRA-SE APARELHADO PARA A EVENTUALIDADE DE UM SURTO DE GRIPE

Do gabinete do Secretario Geral de Saude e Assistencia, recebemos a seguinte nota:

"O Departamento de Higiene informa a respeito das providencias que estão sendo tomadas em virtude de um surto de gripe, de carater benigno, que está ocorrendo, presentemente, em alguns paises europeus e no Mexico, que este Departamento informa ao publico que se encontra devidamente aparelhado para a eventualidade de um surto dessa doença entre nós, já mobilizando um numero apreciavel de leitos — (110) no seu Hospital de Isolamento, já recomendando à população seja evitado o consumo de bebidas excessivamente geladas, os excessos de qualquer natureza, as aglomerações, a visita a doentes de gripe, já finalmente, lembrando a conveniencia de uma alimentação adequada, sobretudo rica em Vitamina C.

Além disso, este Departamento forneceu e irá fornecer a todos os seus 16 distritos sanitarios (antigos centros de saude) vacina preventiva contra a gripe, produzida no Instituto Osvaldo Cruz, a qual será aplicada gratuitamente a todas as pessoas que procurarem os referidos distritos sanitarios, nos seus horarios habituais de trabalho".

O Paraguai comprou trigo argentino

Buenos Aires, 30 — (U. P.) — Os comerciantes de cereais informaram que o Paraguai lhes comprou 100.000 toneladas de trigo argentino, que serão embarcadas pelos portos do Rio Paraná para Assunção.

O general Peron visitará o Chile em fevereiro próximo

Serão assinados acordos comerciais que substituirão os existentes entre os dois paises

Buenos Aires, 30 (U. P.) — O presidente Peron visitará o Chile no dia 20 de fevereiro proximo, a convite do presidente Ibanez, quando manterá duas reuniões com este, a primeira em Santiago do Chile e a segunda em Valparaiso. Isto foi o que informaram fontes fidedignas argentinas e chilenas.

O chanceler argentino, Jeronimo Remorino, e o embaixador do Chile nesta Capital, Conrado Rios Gallardo, viajarão com o presidente Peron no trem presidencial, ainda segundo disseram as mesmas fontes.

O embaixador Gallardo, falando a respeito, disse:

"Creio haver cumprido com o primeiro objetivo de minha missão: que o ilustre chefe da nação argentina aceitasse o fraternal convite que o presidente Ibanez lhe enviou para visitar o Chile".

Buenos Aires, 30 (Por Jean Lagrange, da F. P.) — A noticia da proxima visita oficial do general Peron ao Chile é reproduzida largamente esta manhã pela imprensa que, entretanto, não faz nenhum comentario sobre os temas da entrevista Peron-Ibanez, limitando-se a reproduzir os comunicados oficiais e a convocação do parlamento para autorizar o presidente a ausentar-se do país durante alguns dias.

Os observadores politicos acentuam, entretanto, a importancia que convém atribuir á entrevista do proximo dia 29 de fevereiro, dando especial importancia á duração da visita do presidente Peron — que será apenas de alguns dias — ao Chile. Quer dizer que, durante sua permanencia em Santiago, em Valparaiso e em seguida em Las Cuevas, os presidentes dos dois paises amigos poderão examinar em conjunto os temas referentes, não apenas ás relações entre as duas republicas, mas, igualmente, ás grandes questões de interesse latino-americano.

O plano argentino-chileno sobre as questões comerciais demonstram forte tendencia em se tornar o ponto capital das entrevistas.

O acordo comercial entre os dois paises expirou em fins de dezembro passado e o sr. Rios Gallardo, novo embaixador do Chile na Argentina, apresentou na semana passada, ao Ministerio do Comercio Exterior argentino um anteprojeto do novo acordo.

O antigo acordo era, relativamente limitado, importando em verdadeira troca de cobre chileno contra carne e cereais da Argentina.

O anteprojeto atualmente em estudo pelos peritos argentinos, será, segundo os meios informados, muito mais vasto, ampliando consideravelmente as trocas entre os dois paises.

Parece que uma questão deverá ser resolvida antes de mais nada: a fixação do preço do cobre chileno. Certas informações provenientes do Chile declaram que o acordo comercial será assinado por ocasião da entrevista dos dois presidentes; o fato não é, naturalmente, impossivel, mas seria necessario que os tecnicos redobrassem no trabalho para preparar semelhante acordo em seus detalhes.

Não há duvida que, no ambito dos problemas latino-americanos que serão abordados, figurará o das materias-primas; essa questão inquieta desde muito tempo. A maioria dos paises deste continente, nações muitas vezes, de monoprodução, que desejam defender, no mercado exterior, seus produtos e mantê-los nos niveis de preço deixando-lhes um lucro natural.

A declaração feita á imprensa desta Capital pela embaixada do Chile parece, em termos velados, indicar que esse problema será de qualquer maneira abordado. Quando afirma que as conversações tenderão a "desenvolver idéias e objetivos comuns, a fim de completar as economias e as produções em proveito das classes populares e assalariadas que nunca, anteriormente, entraram em consideração nos pactos internacionais".

Finalmente, um acesso ao mar para a Bolivia não deixará, pelo menos de ser mencionado durante as longas entrevistas dos estadistas argentino e chileno.

UM DESEMBARQUE DE SOLDADOS FRANCESES E VIETNAMITAS NA COSTA DE ANAM

DUAS COMPANHIAS COMUNISTAS FORAM PRATICAMENTE DESBARATADAS

Saigon, 30 (U. P.) — Em uma das maiores operações anfibias da guerra da Indo-China, varios milhares de soldados franceses e e vietnamitas desembaracaram em Qui Nhon, sobre a costa de Anam, a 400 quilometros ao noroeste de Saigon.

Esse desembarque foi anunciado pelo alto-comando francês, no qual acrescentou-se que a operação ,realizada na madrugada de ontem, fôra coroada de "completo exito" e que "varios milhares" de soldados franco-vietnameses estabeleceram uma firme cabeça de ponte entre os arrozais da costa anamita, que era dominada pelos comunistas do Viet Minh desde 1946.

O QG francês informou ainda que o objetivo imediato do desembarque foi reduzir a pressão que os vermelhos exerciam sobre a pequena guarnição francesa do posto avançado de An Keh, situado a 64 quilometros ao oeste do inicio do altiplano anamita.

A aldeia de pescadores de Qui Nhon, constituida por choças de palha, foi praticamente arrazada pelos bombardeios navais e aereos que precederam ao desembarque.

O comunicado expressa que o porta-aviões "Arromanches" e o transporte "Robert Giraud" encabeçaram a poderosa força naval dirigida pelo contra-almirante Bosvieux, comandante da Divisão Naval francesa do Extremo Oriente. O supremo comando da operação esteve a cargo do vice-almirante Georges Auboyneau.

Duas companhias comunistas, tomadas de surpresa pelos rapidos desembarques, foram prontamente desbaratadas, tendo deixado 30 mortos na zona contigua ao local do primeiro desembarque.

A população nativa, que é muito densa na zona do litoral, recebeu com alegria os soldados franco-vietnamesas. No interior, os milhares de camponeses que vivem isolados em choças de palha construidas em meio aos arrozais, forneceram dados sobre a localização das tropas e dos depositos de munições dos rebeldes.

Pouco depois, caças-bombardeiros do porta-aviões "Arromanches" metralharam todos os esconderijos dos comunistas que puderam encontrar, o que permitiu ás forças de desembarque penetrar rapidamente até 10 quilometros da costa. Da aldeia de Qui Nhon partem varios caminhos que conduzem diretamente á zona onde os defensores franceses de An Khe estão ameaçados pelas forças vermelhas numericamente superiores.

"A solidez de nossa cabeça de ponte", diz o comunicado, "nos permitirá desenvolver sem inconvenientes o nosso plano de ação".

Não se acredita que as tropas franco-vietnamesas procurem reter o terreno ora conquistado por tempo indefinido. Essas tropas provavelmente serão reembarcadas uma vez que tenham eliminado o perigo em que se encontra o posto avançado de An Khen.

O SR. FOSTER DULLES PARTIU PARA A EUROPA

Os franceses e britânicos ficaram transtornados com as palavras do secretário de Estado norte-americano

Washington, 30 (De Donald J. Gonzalez, da U. P.) — O secretario de Estado, sr. John Foster Dulles, seguiu hoje para a Europa a fim de cooperar para a solução dos problemas que enfrenta o mundo livre em seus esforços para lograr "a paz, a segurança e uma sã economia".

Em companhia do sr. Harold E. Stassen, diretor da Segurança Mutua, Dulles partiu as 9,26 da manhã, do Aeroporto Nacional, a bordo do avião pessoal do presidente Eisenhower, com quem fez sua refeição matinal na Casa Branca.

Dulles declarou que Eisenhower "nos deu sugestões e pautas", para ajuda-los em suas conversações de nove dias em sete Capitais européias.

Em declarações oficiais que entregou aos jornalistas pouco antes de seu embarque, Dulles reiterou que não vai contrair novos compromissos e sem reunir dados dos "problemas comuns" com que se defronta a comunidade do Atlantico.

Depois de dizer que o presidente ordenou a ele e a Stassen que reunissem esses dados, Dulles acrescentou: "A cooperação das Nações da Comunidade do Atlantico é de capital importancia para todos nós, já que é evidente que a potencia conjunta destas nações, se dirigida e organizada adequadamente, é muito maior que a seria se cada uma seguisse planos e politicas individuais e nacionalistas".

Entre as personalidades presentes ao embarque de Dulles e Stassen encontravam-se os embaixadores sir Roger Makins, da Grã-Bretanha, Henri Bonnet, da França e Alberto Tarchiani, da Italia.

Stassen declarou que "confia" em que a missão á Europa "seja um construtivo gesto inicial do novo governo de Eisenhower".

Bonn, Alemanha, 30 (U. P.) — O chanceler Konrad Adenauer declarou hoje ter esperança que o novo secretario de Estado americano, sr. John Foster Dulles, possa conferenciar com o maximo possivel de politicos alemães quando chegar á Alemanha Ocidental, não apenas para se informar, mas tambem para destruir algumas ilusões germanicas.

Frisou o chanceler numa entrevista radiofonica que depende dos alemães para que a linha de defesa da Europa corra ao longo do Elba, na Alemanha Oriental, ou ao longo do Reno, na Alemanha Ocidental.

"Cada hesitação européia", disse o sr. Adenauer, "tende a reviver o isolacionismo americano".

O chanceler Adenauer disse esperar que os srs. Dulles e Stassen "encontrem tempo para falar ao maior numero possivel de politicos alemães, não apenas para se informarem, mas tambem para informar aos alemães. Há varias ilusões germanicas a destruir.

"Os politicos não me acreditarão quando eu disser que os americanos não desejam negociar um novo tratado de paz. Talvez acreditem em Mr. Dules".

Referindo-se aos refugiados que estão chegando continuamente da Alemanha Oriental, o chanceler disse que aqueles cujas vidas não estão verdadeiramente em perigo prestariam melhor serviço á Alemanha se permanecessem onde estão.

"Não peço isto sem dor no coração. Mas devo explicar que quando centenas ou milhares de pessoas fogem, centenas de milhares de outras tomam os seus lugares — e estas podem ser russas ou asiaticas. Cada alemão que permanece, defende um pedaço da Alemanha, um pedaço do mundo ocidental".

Paris, 30 (U. P.) — Os editoriais dos matutinos de hoje criticam vigorosamente a declaração feita recentemente pelo Secretario de Estado norte-americano, John Foster Dulles, de que a Europa deve unir-se o quanto antes, pois, do contrario, os Estados Unidos terão que revisar sua politica de ajuda.

O jornal direitista "Aurore" diz que Dulles, á sua chegada a Paris, domingo proximo, "voltará a advertir a França, Alemanha e tambem a Grã-Bretanha, da qual, o menos que se pode dizer, é que serviu para aumentar a intranquilidade existente desde o nascimento da Comunidade Europeia".

Mais adiante diz que é possivel que o Sr. Dulles verifique que a situação na Europa "é diferente da que imaginaram, precipitadamente, os novos funcionarios do Departamento de Estado".

"Combate", esquerdista mas não-comunista, diz:

"A Grã-Bretanha não parece inclinada a aceitar essa clesse de ultimatum e isso é o que Anthony Eden quer que Mr. Dulles compreenda".

"Le Populaire" diz, entre outras coisas, que "esta intervenção, para dizer o menos, é de uma classe especial, porque reflete... uma lamentavel falta de conhecimento da Europa, que na França e na Grã-Bretanha poderá ter consequencias mui diferentes da que pretende conseguir o Secretario de Estado norte-americano".

Nova York, 30 (U. P.) — Leroy Pope, da U. P.) — Os franceses e britanicos estão transtornados com as palavras de John Foster Dulles em seu primeiro discurso na qualidade de novo secretario de estado dos Estados Unidos.

Os japoneses estão satisfeitos e os latino-americanos ligeiramente contentes. Isto poderia resumir a primeira reação ás palavras de Dulles que deixaram os alemães curiosamente indiferentemente, os russos enfurecidos e os italianos aborrecidos.

Aqui, nos Estados Unidos, o discurso teve, de um modo geral, boa reação, mas não unanime. Alguns criticos disseram que o secretario de estado demonstrou pouca compreensão dos interesses legitimos da Grã-Bretanha e uma apreciação demasiado pequena das realidades da opinião publica francesa. Mas a critica mais severa nos Estados Unidos provelo dos pe-

(Conclui na 9ª pagina)

AS AMEAÇAS DE GREVE EM TUNIS

O general Pierre Gordey proclamará o estado de guerra se os comerciantes fecharem os negócios em sinal de greve

Tunis, 30 — (U. P.) — O general Pierre Garbey, chefe dos 20.000 soldados franceses em Tunis, advertiu que invocará os decretos de estado de guerra para castigar os comerciantes que fecharem as portas de seus estabelecimentos em sinal de greve.

Todos os jornais de Tunis publicaram hoje a nota oficial de Garbey, que — ao que parece — surtiu efeito, já que um apreciável numero de casas comerciais não atendeu á convocação anônima de greve, feita ontem, para homenagear os tunisinos que morreram há um ano na peninsula do Cabo Bon. Segundo as esferas bem informadas, os volantes distribuidos ontem o foram por ordem da Liga Arabe.

Sòmente uns poucos estabelecimentos cerraram hoje suas portas no setor árabe da cidade, o que se considera normal, já que os muçulmanos consagram a sexta-feira como dia de descanso. No setor europeu, todo o comércio permaneceu aberto.

O general Garbey recordou que seu decreto de 16 de junho do ano passado considera o fechamento de estabelecimentos comerciais ou a negativa de vender ao público como agitação e incitação á desordem, fazendo lembrar ainda que tais gestos são puniveis de acôrdo com o decreto de tempo de guerra, assinado pelo Bey de Tunis em junho de 1940.

A advertência foi feita pelo chefe das Fôrças Armadas porque o Residente-Geral, a quem normalmente cabem tais iniciativas, se encontra em Paris há dois dias em conversações oficiais.

Sabe-se que a greve fôra de fato convocada para protestar contra supostas atrocidades cometidas pela Legião Estrangeira francêsa durante os motins de janeiro e fevereiro do ano passado, razão porque torna-se imperativo que as autoridades francêsas tomem medidas enérgicas para impedir o protesto.

As autoridades francêsas negaram que tais atrocidades houvessem sido cometidas e frizaram que neates momentos, em que o protetorado goza de relativa calma, estão determinadas a sufocar em seu nascedouro qualquer tentativa de renascimento da agitação nacionalista.

O único indicio de violência desde que se circulou a ordem de greve, foi a explosão de uma pequena bomba ocorrida á noite passada em um subúrbio. A explosão não fêz vitimas, mas resultou na prisão de vários nativos.

O fracassado assalto aliado de domingo na Coréia

OS DIRIGENTES MILITARES DA CÂMARA DE REPRESENTANTES PEDEM CAUTELA EM QUALIFICAR DE "ESPETÁCULO SEM OBJETIVOS MILITARES" AQUELE ACONTECIMENTO BÉLICO

Washington, 30 (Por Frank Eleazer, da U. P.) — Os dirigentes militares na Camara de Representantes instaram hoje, junto aos membros desse organismo, para que ajam com cautela, quando qualifiquem de "espetaculo", sem objetivo militar algum, o fracassado assalto de domingo, por forças das Nações Unidas, sobre a colina "T-Bone", na Coréia.

Declararam que, quando o informe completo do assalto fôr entregue á publicidade, provavelmente demonstrará que a fracassada incursão estava justificada pela necessidade militar e que os "convidados" eram correspondentes de guerra e altos oficiais, com direito a assistirem á refrega.

Na Coréia, entrementes, veteranos oficiais protestaram veementemente contra a acusação feita pelo representante Clare E. Hoffman, de que o assunto se assemelhava ás lutas de gladiadores, apresentadas pelos imperadores para distrair seus convidados.

Informaram que a operação foi determinada para limpar de chinesesh uma colina que ameaçava uma posição avançada aliada, acrescentando que outros assaltos identicos serão necessarios, no futuro, para evitar que os chineses se tornem mais fortes e se aproximem mais das linhas das Nações Unidas.

Um porta-voz disse que, alem disso, a operação causou 90 baixas ás Nações Unidas — inclusive três mortos —, o que é uma cifra extraordinariamente ligeira para tal operação.

Alguns oficiais disseram que o "excesso de publicidade" é responsavel pela agitação no Congresso, e deu a entender que os jornalistas talvez sejam afastados das futuras conferencias dos oficiais com os soldados, antes de uma operação.

Hoffman baseou sua queixa em informes publicados, no sentido de que os jornalistas e oficiais que presenciavam o assalto, de pontos estrategicos, receberam um piano de batalha de sete folhas mimeografadas, que determinava um assalto de infantaria sobre a colina "Little Spud" — parte da região da colina "T-Bone", depois de um intenso castigo da artilharia e aviação.

O ataque foi, contudo, repelido, quando as tropas chinesas sairam de seus esconderijos e trincheiras e fizeram frente aos assaltantes, com fogo de rifles e granadas.

Washington, 30 (De Michel Leleu, da France Presse) — O representante republicano, sr. Dewey Short, presidente da Comissão das Forças Armadas da Camara, pediu ao general Lawton Collins, chefe do Estado-Maior das Forças Terrestres, um completo relatorio sobre a ofensiva limitada "organizada" no domingo passado, na Coreia, na presença de oficiais-generais e de jornalistas especialmente "convidados".

A ofensiva, segundo despachos da imprensa norte-americana procedentes da Coreia, foi um "fracasso total". Reduziu-se a perdas para o lado aliado.

O angulo espetacular do incidente a distribuição aos concidadãos de um programa em cartolina contendo o "argumento" da ofensiva, muito desagradou os circulos do Congresso. O "pentagono" tem um prazo de 6 dias para dar á Comissão das Forças Armadas da Camara elementos de apreciação sobre essa ofensiva limitada, denominada de "Operação Smack".

Não se trata exatamente de um ultimatum, mas o tom se endureceu subitamente nas relações cotidianas entre a Colina do Catolio e o "Pentagono".

Todos os jornais desta capital destacam a "colera" que se apoderou da Comissão das Forças Armadas com a leitura dos telegramas da imprensa relatando o incidente. O presidente da Comissão declarou á Camara que "lhe parecia inconcebivel que chefes militares sacrifiquem sem razão vidas humanas" e pretende pedir ao general Lawton Collins, quando este regressar da Coreia, para comparecer no inicio da proxima semana perante a Comissão das Forças Armadas.

O representante republicano Clare Hoffman, autor da resolução pedindo "todas as explicações uteis ao "Pentagono", comparou o incidente nos combates dos gladiadores da Roma antiga. "feitos para divertir o auditorio imperial".

A emoção domina as capitais estrangeiras e, em Londres, um membro trabalhista do Parlamento anunciou sua intenção de pedir ao sr. Anthony Eden explicações sobre essa "representação teatral".

Por enquanto o "Pentagono" recusa fazer qualquer comentario, na espera do relatorio do comandante-chefe na Coreia. Mas já se põe em destaque, nos circulos militares, que é absolutamnte inexato falar, na ocorrencia de espetaculo montado para a satisfação do auditorio. Nos mesmos circulos lamenta-se o emprego da palavra "argumen-

(Conclui na 9ª pagina)

Cadetes brasileiros nos Estados Unidos

Nova York, 30 — (U. P.) — O Serviço de Informação do Primeiro Exercito informa que amanhã um grupo de nove cadetes do Brasil, comandados por um oficial do exercito desse país, visitará a Ilha Governors para saudar ao tenente-general Lithers A. Burre, chefe do Primeiro Exercito.

Os cadetes brasileiros estão percorrendo as instalações militares dos Estados Unidos, numa retribuição á visita que no ano passado fizeram ao Brasil um grupo de cadetes norte-americanos.

O capitão José Luis Coelho Neto, do exercito brasileiro, e o capitão Antone Frade, do exercito americano, acompanham o grupo.

A Inglaterra concentraria seus esforços na guerra mecânica

Conjeturas sugeridas por um discurso do ministro do Abastecimento

Londres, 30 — (De Harold Guard, da United Press) — O tom enfático com que o ministro de Abastecimentos, Ducan Sandys, expôs no Parlamento a necessidade de utilizar substitutos mecanicos, em lugar do potencial humano, no programa de defesa da Grã-Bretanha, deve exercer grande influencia nos planos de defesa do oriente-médio, segundo manifestaram fontes autorizadas.

Sandys destacou a importância da propulsão a jato e os foguetes dirigidos, como "instrumentos decisivos que dominarão o cenário militar em um futuro não muito distante".

O ministro não deixou lugar a dúvidas de que a Grã-Bretanha tem a intenção de concentrar seu esforço na guerra a mecânica, ao contrário da tendencia posterior a 1945, de concentrar infantaria, cavalaria moderna e equipamentos blindados.

Essa nova tendencia, disseram fontes autorizadas, destaca-se ainda mais pelo maior custo de manter a infantaria e a artilharia nas linhas de frente, quando seu trabalho poderia ser realizado através do uso de foguetes.

Supondo que os foguetes dirigidos sejam utilizados como "instrumentos decisivos", circulos autorizados dizem que seu emprego converteria sua base de lançamento na "linha de frente".

Dizem mais esses circulos, por exemplo, que a defesa principal do Reno poderia estabelecer-se nas ilhas britanicas, protegida desde logo por posições avançadas, porém sem necessitar uma poderosissima linha de frente, a centenas de quilometros de distância.

Sugere-se, além disso, que a zona do canal de Suez poderia ser defendida quase inteiramente com projeteis dirigidos, de bases situadas fora da própria zona.

Poderia alegar-se, dizem, que a linha de frente propriamente dita da zona do canal se encontra ao longo das fronteiras do Iraque e do Irã, e que poderia ser defendida de bases aéreas e foguetes dirigidos, na Turquia.

Se assim é, continuam dizendo, o contrário também seria certo, e os centros vitais do oriente-médio estariam ameaçados por um ataque de foguetes, de bases na União Soviética.

Essas considerações, expressam as mesmas fontes, levaram a um cálculo das fôrças aéreas dos combatentes potenciais, uma vez que se tem como certo que só aviões a jato poderiam destruir as bases de lançamento de foguetes.

Assegura-se, por outro lado, que as forças aéreas do Paquistão e da India são "pequenas", em comparação com as responsabilidades que têm que atender. Para substituir o grande potencial do antigo exercito indú, não há uma força aérea suficientemente capaz que se possa colocar junto á Organização do Tratado do Atlantico Norte, ou ás unidades da "Commonwealth", atualmente estacionadas no oriente-médio.

Ante essa deficiência, a Grã-Bretanha deu "super-prioridade" á produção de aviões de bombardeio, caça e transporte a jato, que os peritos acreditam oferecerão "maior flexibilidade de defesa", cobrindo uma zona muito mais extensa, ao mesmo tempo em que se eliminam quase absolutamente as bases permanentes.

Divergência em... familia

O JORNAL "PRAVDA" ATACOU A RADIO MOSCOU

Moscou, 30 — (U. P.) — O jornal "Pravda", órgão do Partido Comunista, atacou hoje a Rádio Moscou por seu trabalho deficiente e culpou as autoridades do "broadcasting" pela seleção e treinamento inadequado do pessoal radiofônico.

Na longa lista de deficiências apontadas pelo jornal, destacam-se:

A) — Falta de bons comentaristas de assuntos internacionais, capazes de "desmascarar ativamente os fazedores de guerra e a sua propaganda anti-soviética".

B) — Demasiado emprêgo de frases feitas e apresentação de poucos fatos concretos" nas revistas internacionais transmitidas pela emissora.

C) — Falta de "análise profunda de acontecimentos importantes".

D) — Poucas palestras sôbre as democracias populares e a China.

E) — "Erros de pronuncia e de gramática que se notam, ás vezes, no trabalho dos locutores".

E após citar mais algumas deficiências, o jornal diz que "tudo isto é devido ao fato de que as supremas autoridades do "broadcasting" escolhem e treinam inadequadamente seus funcionários".

Finalmente, "Pravda" exige que se tomem "medidas efetivas" para melhorar o padrão das transmissões.

Eleições legislativas no Chile

Santiago, 30 — (A. F. P.) — Anunciou o Partido Comunista que retiraria todos os seus candidatos nas proximas eleições legislativas.

Por outro lado o presidente da Republica deu ontem a sua arbitragem aos principais grupos "ibanistas", propondo a fusão numa lista unica dos 160 nomes das quatro listas que lhe haviam sido submetidas e que abrangiam 369 candidatos ás eleições gerais de primeiro de março proximo para a renovação da Camara.

Não foi revelado o preço que o Paraguai pagou pelo trigo.

Restrição ao direito de greve, no Japão

Toulo, 30 — (AFP) — O primeiro ministro japonês Yoshida, num discurso proferido perante a Dieta, declarou que o Japão deveria "corrigir" os excessos das medidas instituidas no pais sob o regime de ocupação. Essa revisão, esclareceu o ministro, é necessaria para permitir ao Japão enfrentar os seus proprios problemas politicos.

Por outro lado Yoshida indicou que o governo submeterá á Dieta um projeto de lei para restringir o direito de grêve nas industrias essenciais.

JUROS DE
8,04%
AO ANO
PAGOS MENSALMENTE
Debêntures do Banco Hipotecário
LAR BRASILEIRO S. A.
*
Informações:
Rua do Ouvidor, 90
Av. Copacabana, 661
Rua Uranos, 1072
Av. Duque de Caxias, 171 (Niterói)

O ESTADO DE SAÚDE DE PIO XII

O PAPA RECEBEU OS PRO-SECRETÁRIOS DE ESTADO

Cidade do Vaticano, 30 (A. F. P.) — Comunica-se de fonte competente que as noticias tranquilizadoras destes ultimos dias a respeito do estado de saude do Papa foram confirmadas por uma sensivel melhora registrada hoje.

Como vem acontecendo ultimamente, Pio XII recebeu monsenhores Montini e Tardini, pro-secretarios de Estado.

A nota britânica à Rússia a respeito da Áustria

Londres, 30 — (A.F.P.) — E' o seguinte o texto da nota do governo britanico a respeito da Austria e que o embaixador da Grã Bretanha em Moscou foi encarregado de entregar ao governo soviético: 'O governo de Sua Majestade acusa o recebimento da nota do governo soviético, datada de 27 de janeiro, a propósito do tratado com a Austria. O governo de Sua Majestade tem a reafirmar, em resposta a esta nota, o seu desejo, na conformidade da resolução da Assembleia Geral da ONU de 20 de dezembro de 1952, de fazer um novo e urgente esforço a fim de chegar a um acordo sobre os termos do tratado com a Austria, isso tendo em vista apressar o fim da ocupação da Austria e permitir a esse país exercer plenamente os poderes decorrentes da sua soberania. Para esse fim o Suplente do Reino Unido aceitou novo convite do presidente norte-americano do Conselho dos Suplentes para assistir a uma reunião desse Conselho tendo em vista concluir um tratado com a Austria. O governo de Sua Majestade de constata que o governo soviético se declara pronto (sob reserva de certas condições, todavia) a participar de uma reunião para discutir o problema austriaco. O governo de Sua Majestade, pela sua parte, não julga que convenha formular condições preliminares, como propõe o governo soviético, no que concerne ao alcance das discussões nessa reunião. Declara-se novamente pronto a discutir, sem condições preliminares, qualquer questão que possa conduzir a uma rápida conclusão do tratado e para esse fim se propõe participar de uma reunião dos Suplentes no dia 30 de janeiro ou qualquer outra data aproximada que seria indicada depois pelo presidente'.

AUMENTA CADA VEZ MAIS O EXODO DOS JUDEUS DA ZONA ORIENTAL

Os comunistas alemães de Leipzig obrigaram os israelitas a assinar uma declaração de "5 pontos"

Berlim, 30 (A. F. P.) — Nestes ultimos dias, novos israelitas da zona oriental se refugiaram na Berlim Oeste.

São destacados especialmente os nomes de Hirschberg, pertencente ao Comité de presidencia dos julgamentos do regime nazista na Berlim Oeste, Cappel, presidente da Comunidade Judaica de Eisnach; o dr. Karliner, presidente da Comunidade Judaica de Magdeburgo.

Entre os judeus que ainda ocupam postos de evidencia na zona sovietica e membros do Partido Socialista-Comunista figuram: Rudolf Herrnastadt, membro do comité central do partido; o dr. Georg Honigmann, redator-chefe do jornal "Bz-Am-Abend"; Herbert Gruenstein, inspetor-geral da Municipalidade de Berlim Leste; Hilde Benjamin, vice-presidente da Corte Suprema da Republica democratica.

Finalmente, a associação dos julgados pelo regime nazista pronunciou, em uma moção, a expulsão de Julius Meyer, Guenter Singer, Leon Loewenkopf e Helmut Looser como "agentes sionistas a serviço das Centrais de Espionagem da Berlim Oeste". A moção acrescenta que eles "se refugiaram junto aos seus mandantes na Berlim Oeste".

Os circulos bem informados julgam que de 400 a 500 judeus, dos 2.500 aproximadamente que se encontram na Alemanha Oriental, ha uns quinze dias se refugiaram na Berlim Oeste. Alguns já estão na Alemanha Ocidental.

Berlim, 30 (U. P.) — O sr. Samuel L. Haber, presidente do Comité Misto de Distribuição Norte-Americano na Alemanha, disse hoje no decorrer de uma entrevista coletiva á imprensa que os comunistas suspenderam as pensões de muitos judeus da Alemanha Oriental por se terem negado a ingressar nas organizações vermelhas. O diretor da comunidade judaica de Berlim Ocidental, Heinz Galinski, manifestou que a policia comunista registrou os domicilios de muitos judeus, aos quais interrogou sobre supostas organizações de espionagem sionista e, em alguns casos, confiscou seus livros de organizações.

O Bureau de Refugiados de Berlim Ocidental anunciou que chegaram hoje outros 1.350 fugitivos, com o que o total deste mês ascende a 24.096 refugiados. Entre os fugitivos chegados hoje figuravam 20 judeus.

Haber comunicou que os refugiados judeus demonstraram que haviam sido privados das pensões que desfrutavam como vitimas do fascismo porque rejeitaram os convites para participar das atividades comunistas. Expressou ainda o presidente do Comité Misto a opinião de que qualquer judeu que ocupe um alto cargo na Alemanha Oriental ou em outra nação comunista corre perigo iminente ou futuro".

Por sua vez, Galinki disse: "E raro encontrar-se um judeu praticante em um alto cargo na Alemanha Oriental. Ou foram despedidos ou foram forçados a pedir demissão nas ultimas semanas". Esclareceu que se referia somente aos judeus que praticam a religião hebréia, e não a individuos como Gerhardt Eisler, ex-agente vermelho nos Estados Unidos, que abjuraram sua religião.

Haber anunciou que o Comité de Distribuição iniciou um plano de socorros extraordinarios, facilitando dinheiro, viveres e alojamento a todos os judeus que fogem da zona sovietica. Desde o processo de Praga contra Rudolf Slansky, disse, fugiram para Berlim Ocidental uns 400 judeus. Duzentos destes chegaram desde há duas semanas. Acrescentou que agora fogem á razão de 20 por dia. Antes de começar esta debandada haviam em Berlim Oriental 1.800 judeus e na Alemanha Oriental outros 700, segundo Haber.

O presidente do Comité de Distribuição declarou que este ajudará economicamente aos judeus que desejem emigrar, se obtém vistos em seus passaportes. O Comité pagará imediatamente as despesas de todo aquele que desejar ir para Israel. Muitos dos judeus fugidos comparam sua precaria existencia na Alemanha Oriental á vida sob o nazismo na decada de 1930.

Londres, 30 (A. F. P.) — Os senhores Helmut Looser, chefe da comunidade israelita de Leipzig, e Julius Meyer, presidente da Associação Geral das Comunidades Israelitas da Alemanha Oriental, recentemente refugiados na Alemanha Ocidental, falando ontem á noite nos microfones da BBC declararam que os membros da "União das Vitimas do Regime Nazista" foram obrigados pelos comunistas alemães a se reunir ontem em Leipzig e a publicar uma declaração em cinco pontos.

Segundo Meyer e Looser, a de-

(Conclui na 9ª pagina)

Faleceu um ex-ministro português

Lisboa, 30 — (AFP) — Faleceu hoje, com a idade de 79 anos, o antigo ministro das Finanças e antigo ministro das Colonias, sr. Vicente Ferreira, que se fez conhecido, sobretudo, como Alto Comissario em Angola.

Em 1926, o sr. Vicente Ferreira criara o regime monetario e o Banco de Angola.

Era membro do Instituto Real Colonial e do Instituto Colonial Internacional.

Melhoraram as perspectivas comerciais do Brasil

UM ARTIGO DA "FOREIGN COMMERCE WEEKLY"

Washington, 30 (U. P.) — O "Foreign Commerce Weekly" publicação do Departamento de Comercio, afirma em sua edição de hoje que as perspectivas comerciais do Brasil melhoraram.

O referido semanario dedica seu artigo de fundo a uma resenha da situação brasileira, e especialmente á nova lei de cambio livre.

"Nos fins de 1952", diz o artigo, "havia boas probabilidades de resolver até certo ponto os problemas economicos que se apresentaram ante o Brasil por motivo da escassez de dolares.

"As tentativas de liquidar os grandes "stocks" de algodão adquiridos pelo Banco do Brasil, resultantes da politica de sustentar os preços, tropeçam, não obstante, com certas dificuldades tecnicas, e tampouco se viam indicios de que se estivesse conseguindo reduzir os atrasados comerciais".

As conversações greco-turcas

— Nenhum resultado concreto espetacular foi conseguido até agora —

Atenas, 30 (Felix Naggar, da F. P.) — O comunicado, publicado em seguida ás conversações do ministro das Relações Exteriores da Turquia, sr. Fuad Keuprulu, com os dirigentes gregos, anuncia — como se esperava — que nenhum resultado concreto espetacular foi conseguido, restando a solucionar questões de detalhe, antes que a identidade de opiniões, constatada entre Ankara, Atenas e Belgrado, possa assumir uma forma definitiva. Entretanto, não ha duvida que as referidas conversações fizeram avançar de muito a solução da questão da defesa dos Balcãs e do Mediterraneo Oriental. Os três paises concordaram em elaborar um plano comum de defesa, intensificando a coordenação entre seus estados maiores.

Mas a dificuldade reside na articulação necessaria e nas modalidades aceitaveis pelos três paises e a nato.

O ministro grego das Relações exteriores, sr. Stephanopoulos, deverá se dirigir brevemente á Iugoslavia, para entrevistar-se com o governo de Belgrado e se acredita que a situação será, então, esclarecida e que a proposta de uma conferencia a três, feita recentemente pelo sr. Kekprulu, poderá tomar corpo.

A questão mais importante é a de saber se o governo de Belgrado aceitará se comprometer por um acôrdo formal. Assinando um acôrdo, mesmo local, a Iugoslavia se veria ligada, mesmo indiretamente, á Nato, da qual são membros a Grecia e a Turquia, mas esta "integração indireta" criaria, ao mesmo tempo uma nova dificuldade, com efeito, no caso de uma agressão contra a Iugoslavia, estaria em jogo automaticamente a garantia da Nato e se sabe que a Italia comunicou claramente que, se um ataque local se produzisse, vindo, por exemplo, de um dos satelites de Moscou, ela se desinteressaria pela questão.

Nenhum acôrdo formal será, provavelmente, assinado, antes da reunião do conselho da Nato, que deverá ser realizado em meiados de abril. Entretanto, o aspecto interessante dêste problema é as estreitas relações que existem entre Ankara, Atenas e belgrado e a vontade do três paises de estabelecerem uma defesa comum. Este é, talvez, um fator que leve a Iugoslavia a aderir á Nato, afim de aplainar as ultimas dificuldades, assegurando sua propria defesa, ao mesmo tempo que a defesa daquela parte da europa.

Os Estados Unidos não têm Tratado de extradição com o Brasil

POR ISSO NÃO PODERÁ SER PEDIDA A EXTRADIÇÃO DO ADVOGADO MAURICE WEINZELBAUM

Chicago, 30 (U. P.) — O Departamento de Estado informou ontem, ás autoridades desta cidade que não é possivel pedir a extradição do advogado Maurice Weinzelbaum, que se encontra no Brasil, para onde se dirigiu depois de haver pedido um suposto emprestimo de 1.000.000 de dolares.

Uma nota oficial do Departamento de Estado confirmou a noticia de que os Estados Unidos não têm Tratado de extradição com o Brasil.

Weinzelbaum chegou por via aérea ao Rio de Janeiro, onde informou que a noticia de suas complicações financeiras carece de fundamento. Foi ele acusado de haver assinado um cheque sem fundos no valor de 10.000 dolares, para pagamento de um emprestimo.

Entretanto as autoridades de Chicago informaram haver recebido reclamações de mais de quarenta pessoas que dizem haver entregue grandes somas em dinheiro ao advogado sob a promessa de que receberiam elevados juros.

O promotor-auxiliar do Estado, Clement Cody, disse que consultará o Departamento de Estado sobre a possibilidade de ser cancelado o passaporte de Weinzelbaum ou então visá-lo de forma que "só seja valido para seu regresso aos Estados Unidos".

NOTAS SOCIAIS

COQUETEL — *Há um mês atrás, ao deixar Paris, estava em plena voga curioso inquerito literario. Entregue a um juri seleto de homens e mulheres de letras, os seus debates corriam animadissimos, com intensa repercussão na imprensa diaria. Tratava-se da seleção e escolha dos doze melhores romances do seculo XIX, que uma ou duas grandes casas editoras se haviam prontificado a reeditar. Com aquele caloroso interesse por tudo que é literatura e arte que distingue os jornais franceses, os palpites se multiplicavam e as preferencias se dividiam. "René", de Chateaubriand; "Adolphe", de Benjamim Constant; "Le Rouge et le Noir", de Stendhal; "Madame Bovary", de Flaubert; "Les Misérables", de Victor Hugo; "Sapho", de Alphonse Daudet; "Bel Ami", de Maupassant; "Le Disciple", de Paul Bourget; "Le Pere Goriot", de Balzac, reuniam um coeficiente consideravel de votos. O curioso é que "Les trois Mousquetaires", de Alexandre Dumas, e "L'île mysterieuse", de Julio Verne, não lhes ficavam atrás. Figuravam, ainda, com vantagem, na lista dos "papaveis", se assim me posso exprimir: "Obermaun", de Senancourt; "Consuelo", de George Sand; "Dominique", de Fromentin; "Germinal", de Zola; "Les Derarinés", de Barres; "Les desirs de Jean Servien", de Anatole France; "Le démon de midi", de Paul Bourget; "La cousine Bette", de Balzac; "En route", de Huysmans, e "La femme pauvre", de Bloy.*

Como se vê, Balzac e Bourget são os unicos a aparecer duas vezes. O criterio de melhor romance não representava, evidentemente, ali, o de mais popular e de maior sucesso. Porque senão teriam fatalmente que formar na vanguarda: "Les liaisons dangereuses", de Laclos; "Pêcheurs d'Islande", de Pierre Loti; "Le lys rouge", de Anatole France; "Tartarin de Tarascon", de Alphonse Daudet; "La-bas", de Physaiars; "La femme et le poulin", de Pierre Louys; sem falar nos popularissimos "Les Demi Vierges", de Marcel Prévost; "Le roman d'un jeune pauvre", de Octave Feuillet, e, tenhamos a coragem de lembrá-lo, "Le maitre des forges", o celeberrimo Grande Industrial de Georges Ohnet, acompanhado do não menos celebre "Rocambole".

Livros menos conhecidos do grande público, tais como "La double méprise", de P. Merimée; "Sylvie", de Gerard de Nerval; "Germinie Lacerteux", dos Goncourt; "L'écornifleur", de Jules Renard; "Soeurette ou le cachet rouge", de Alfred de Vigny (eu acharia mais natural "Cinq-Mars), tiveram devotos. E' verdade que o juri se compunha de letrados, a quem se imagina, sempre, gente de muita leitura. Por que não se instituiria coisa analoga aqui entre nós? O nosso mundo literario anda precisando de movimento.

Maria Eugenia Celso

ANIVERSARIOS

Fazem anos hoje:

Senhoras: — Nilsa de Souza Castro, esposa do sr. Aroldo de Castro; Corina de Sá Pimenta, esposa do sr. Teodolindo de Souza Pimenta, funcionário público.

Senhores: — Major Oscar Passos, desembargador Luiz da Silveira Paiva; Valter Chaves, Miguel Fortes, Carlos Vieira Ramos, funcionário do Ministerio do Trabalho.

SRA. GILBERTO FIGUEIREDO PIMENTEL — Nesta data, ocorre o aniversario natalicio da sra. Helena de Ataide Pimentel, esposa do nosso brilhante confrade de imprensa Gilberto Figueiredo Pimentel. Possuidora de altos predicados morais e de espirito, a aniversariante desfruta muito merecidamente de vivas simpatias em nossa melhor sociedade. Nesta oportunidade, como sempre, a sra. Helena de Ataide Pimentel receberá as homenagens a que naturalmente faz jus.

VIAJANTES

Passageiros embarcados no Rio, em aviões da **Cruzeiro do Sul:**

Para Curitiba — Decio Portugal Cleto, Estevão Valdomiro Kobylansky, Almyr L. Dec Gonçalves, Alberto P. Jacobina, Silvia S. P. Jacobina, Maria Silvia P. Jacobina, Augusto P. Jacobina, Antonio B. Jacobina, Ernesto Gurgel do Amaral, Leonor Gurgel do Amaral, Marcos Gurgel do Amaral, Luiz Nunes Ribeiro, Rudolpho Engles, Alcides Amaral Barcelos, Francisco Passo Braga, Helio Costa de Araujo.

Para Belém — Maria P. A. da Cunha, Abrão Hage, Jofre Ramos de Oliveira Carvalho, Nair A. Lima, Maria da Graça Oliveira Carvalho, Estela Beatriz Bacelar, José T. Bacelar Jr., Luiz Carlos Ferreira Braga, José de Souza Pinto, Iris de Souza Pinto, Antonio Martins Souza, Joana Fernandes de Souza, Malvina G. Barbosa, Uriel de Souza, Benedito Lobão Pereira, Maria Antonieta Pereira, Maria Silva Pereira.

Para João Pessoa — Ruy Dantas Torres, Nei de Almeida, Aline Dalsy Leal de Almeida, Sergio Leal de Almeida, Antonio de Meira Lima, Helena Gentile de Melo Queiroz, Tercio Cesar de Queiroz, Maria Tereza Pinto Lemos, Eduardo José Pinto Lemos, Elza Pinto Lemos, Ivan Pinto Lemos, Celina Silveira.

Para Salvador — Oswaldo C. Abid, Alvaro José de Oliveira, Teodulo Albuquerque, Maria Rita, João Dias de Araujo, João do Amaral Trinchão, Gerardo Rego Peixoto, Rubens da Silva Marques, Claude Paschoud, Oran Pack.

Para Florianópolis — Herculano J. de Carvalho, Vasco Henrique d'Avila, Doris Junqueira, Francisco Catão, Joaquim Xavier da Silveira, Vanda Xavier da Silveira, Maria Xavier da Silveira, Men Xavier da Silveira.

FESTAS

Festeja hoje o seu aniversário natalicio, o jovem estudante Lucio Mauricio Engler Marcondes de Moura, sobrinho da professora e jornalista dona Maria da Conceição Marcondes de Moura.

Tendo passado para o curso cientifico da Universidade, em São Paulo, onde reside, o aniversariante oferecerá uma festa, em regosijo por esses acontecimentos, aos colegas e pessoas de sua amizade.

CASAMENTOS

DINAH LIMA-EDEVARDO LUZ — Realizar-se-á hoje, às 18 horas, na Igreja Santo Afonso, o casamento da srta. Dinah Barbosa Lima, com o sr. Edevardo Luz, comerciante.

Serão padrinhos dos noivos no ato religioso o eng. dr. Alberto Dourado Lopes e senhora; no casamento civil paraninfarão o ato, o almirante Jeronimo Gonçalves e senhora. A noiva, é filha querida do prof. Constantino Ribeiro Lima, muito estimado por suas excelentes qualidades de coração e espirito.

ELIDA PASSOS-GERALDO KASTRUP — Recebem-se hoje em matrimonio, a srta. Elida Passos, dileta filha da viuva Universina Passos e seu saudoso esposo, e o sr. Geraldo Kastrup, filho do casal Rodolfo-Laura Sanches Kastrup, e como sua noiva, esforçado funcionario da Escola do Estado-Maior. O ato religioso efetuar-se-á na Igreja de Nossa Senhora da Paz, em Ipanema, as 16,30 horas, recebendo os conjuges aí os cumprimentos das pessoas de suas relações de amizade.

— Será realizado hoje o enlace matrimonial do sr. Hugo Cesar de Azevedo, funcionario da Companhia de Seguros Ipiranga, filho do sr. Euclides de Azevedo, com a gentil srta. Aurea Pereira da Silva, filha da exma. viuva dona Julia Pereira da Silva.

O ato civil será celebrado às 9 horas, na Pretoria (Rua D. Manuel) servindo de testemunhas o sr. Euclides de Azevedo e a sra. dona Judith de Azevedo Oliveira, e o religioso às 17,30 horas, na Matriz de São Januario e Santo Agostinho (São Cristovão), sendo padrinhos o sr. Orlando Monteiro e senhora, dona Maria José da Silva Monteiro.

— Será consagrado hoje, às 19 horas, na Igreja da Cruz dos Militares, o enlace matrimonial da srta. Isa Reis de Albuquerque, filha do tenente-coronel Valdir Maniel de Albuquer e esposa, sra. Amalia Reis de Albuquerque, com o dr. Nicolau Pinheiro de Castro Junior, filho do dr. Nicolau A. Pinheiro de Castro e esposa, sra. Hermelinda S. Pinheiro de Castro, sendo paraninfos da noiva, o sr. Almir Sampaio de Barros Reis e esposa sra. Nadir Reis, e do noivo, o dr. Valter Castro e a sra. Hermelinda Castro.

Na cerimonia civil, que foi realizada ontem no Pretorio serviram de paraninfos da noiva o capitão dr. Horacio Cruz e esposa sra. Judite Cruz, e do noivo, o capitalista Domingos Corrêa de Araujo e esposa, sra. Celeste Araujo.

Os jovens desposados, após o ato religioso, embarcarão em viagem de nupcias para São Paulo.

BODAS DE PRATA

No altar-mor da Igreja do Bom Jesus da Penha, será celebrada hoje, às 8 horas, missa em ação de graças, pela passagem do 25.º aniversario de casamento do nosso companheiro das oficinas Francisco de Souza Alves Junior, com a sra. Judith Torres Alves. Após a cerimonia, os filhos do casal oferecerão na residencia, um almoço intimo às pessoas de sua amizade.

BODAS DE OURO

Comemora hoje suas bodas de ouro o distinto casal Joaquim Soares da Silva e dona Natalina Monteiro da Silva. Em ação de graças por este auspicioso acontecimento seus filhos farão celebrar missa na Matriz da Candelaria às 10 horas, oficiando o Rev. Padre Adauto da Silva, filho do casal. A' noite na residencia dos aniversariantes será servida uma mesa de doces e refrigerantes, e partido um artistico bolo representando o Templo de Jerusalem e o casamento de Nossa Senhora com São José. São os seguintes os filhos do casal: Enedina, casada com o dr. Trajano Cruz, gerente da Empresa Força e Luz, em Alegrete, Espirito Santo; Aurea, casada com Antonio Ramalho, negociante em Belo Horizonte; Oswaldo, promotor interino da 13.ª Vara Civel; Adauto, sacerdote secular e engenheiro civil e licenciado em filosofia pela Faculdade Pontificia; Olga, religiosa da Congregação do Sacré Coeur de Marie; Elza, casada com o dr. Danilo Reis, major medico do Exercito; Jader, dentista nesta Capital e Ligia, solteira. O sr. Joaquim Soares da Silva e dona Natalina Monteiro da Silva, casaram-se em Leopoldina, Minas, a 31 de janeiro de 1903, sendo celebrante o saudoso Padre Julio Florentino. Possui o casal dezesseis netos.

MISSAS

Rezam-se hoje, as seguintes:

ANTONIO BORSOI — A's 8,30 hs. no Convento do Carmo da Lapa.

DOLORES CASTRO MORAIS — A's 10,30 na Matriz da Gloria.

MARIA RODRIGUES LAGE — A's 8 horas, na Igreja do Coração de Maria — Meyer.

VEREADOR CRISPIM MAURICIO DA FONSECA — A's 9,30 hs. na Matriz do S.S. Sacramento.

Centro Social de São Cristovão

Será realizada no proximo sabado, dia 31, a reunião mensal da diretoria e socios do Centro Social de São Cristovão, na sua sede atual, rua São Januario n.º 289.

Como habitualmente acontece, às atividades de estudo e discussão dos problemas locais seguir-se-á a parte recreativa, extensiva às familias dos associados e amigos do Centro, sendo franca a entrada aos representantes da imprensa carioca.

FARMÁCIAS DE PLANTÃO

Estão de plantão, hoje, as seguintes:

Avenida Presidente Antonio Carlos, 51-A — Avenida Marechal Floriano, 173 — Rua S. Francisco da Prainha, 21 — Avenida Mem de Sá, 178 e 278 — Rua do Catete 142 e 352 — Rua da Lapa, 34 — Rua das Laranjeiras, 384 — Rua Ipiranga, 65 — Praia do Flamengo 224 — Rua S. João Batista, 14 — Rua da Passagem, 141 — Rua Voluntários da Pátria, 152 e 365 — Rua Carlos Góes, 88 — Rua Humaitá, 310 — Rua Pacheco Leão, 164 — Rua Gustavo Sampaio, 231 e 576-B — Rua Toneleros, 218-A — Rua Fernando Mendes, 45-A — Rua Santa Clara, 127.A — Rua Barata Ribeiro, 646-B — Rua Julio de Castilho, 15 — Avenida Nossa Senhora de Copacabana, 1.219 — Rua Garcia d'Avila, 137-F — Rua Miguel de Lemos, 44-A — Rua Julio do Carmo, 9 — Rua Santo Cristo, 181 — Rua Bento Ribeiro, 26 — Rua Machado Coelho, 174 — Rua Santo Cristo, 245 — Rua Comandante Mauriti, 90 — Rua Catumbi, 121 — Rua Haddock Lobo, 153 — Rua S. Carlos, 63-A — Rua Mariz e Barros, 435 — Rua S. Luiz Gonzaga, 114 — Rua Piratini, 43 — Rua General Sampaio, 42 — Rua Conde de Leopoldina, 541 — Praça Saenz Pena, 23 — Avenida Tijuca, 87-B — Rua Pereira de Siqueira, 69 — Avenida 28 de Setembro, 285 — Rua Barão de Mesquita, 766-A — Rua Universidade, 40-A — Rua Hipólito da Costa, 37-A — Rua Leopoldo, 314-A — Rua Araujo Lima, 19-A — Rua 24 de Maio, 665 — Rua Lino Teixeira, 174 — Rua José Mauricio, 40-A — Rua Licinio Cardoso, 261 — Rua Adolfo Bergamini, 390 e 45-A — Rua Barão de Bom Retiro, 459 — Rua 24 de Maio, 1.007 e 1.383 — Avenida Suburbana, 7.304, 3.850 e 9.536 — Rua Aristides Caire, 349 — Rua Arquias Cordeiro, 310 — Rua Alvaro de Miranda, 199-B — Rua Clarimundo de Melo, 396 — Rua Assis Carneiro, 60 — Avenida João Ribeiro, 254 — Praça das Nações, 42-A — Avenida Teixeira de Castro, 121 — Rua da Regeneração, 328-A — Rua Custódio Nunes, 155-B — Rua D.r. Alfredo Barcelos, 553 — Rua Montevidéu, 1.330 — Rua Lobo Junior, 1.354 — Rua Aracéia, 114-B — Rua Costa Mendes n.º 200, 2.ª loja — Rua João n.º 161 — Rua Dionisio, 221 — Rua Itacambira, 104 — Avenida Nossa Senhora da Penha, 564-A — Estrada Monsenhor Felix, 936 — Rua Valentim Magalhães, 226-A — Avenida Automóvel Club, 2.884 e 4.025 — Rua Bulhões Marcial, 109 — Estrada Vicente de Carvalho, 1.609 e 393-A — Estrada Marechal Rangel, 847 — Rua Pacheco da Rocha, 106 — Rua Fernandes Marinho, 45 — Rua Carolina Machado, 1.480 — Estrada do Areal, 453 — Avenida das Bandeiras, 41, 42 e 43 — Rua Pereira da Rocha, 37 — Rua João Vicente, 667 — Avenida Ernani Cardoso, 450 — Avenida Nelson Cardoso, 1.426-B — Rua Coronel Tamarindo, 596 — Rua João Vicente, 1.121 — Rua Barão de Trunfo, 287 — Avenida Santa Cruz, 104 — Rua General Savaget, 89-B — Rua Ferreira Borges, 4 — Rua Aurélio de Figueiredo, 115-B — Rua Peixoto de Carvalho, 14 — Rua Combu, 9.

ARTES PLÁSTICAS

De nada lhe valeu ter recebido de um rei o titulo de "mui heroica e leal cidade"; de ter por orago e protetor um santo como São Sebastião, mártir de tantas flechadas; de ser o Rio de Janeiro a Cidade Maravilhosa.

Tudo isso não adiantou nem adianta nada, nada mesmo. Quando chega esta época é sempre a mesma coisa. O cronista de arte fica **banzando** de nariz para o ar, trocando pernas a toa à procura de alguma novidade que lhe forneça assunto. Debalde. Os recintos onde se realizam as exposições de pintura ficam fechados ou ocupados por mostras de trabalhos de agulha ou outros congeneres.

Quem é bastente temerario para se aventurar a expor neste tempo? Ninguem, e com razão, pois correria o risco de sofrer um prejuizo total. Todos que podem fogem para bem longe. Só quem não tem remedio anda pelas ruas todo suado, a maldizer do calor. E' claro, que neste estado ninguem quer olhar para quadro nenhum.

Por momentos ficamos indecisos sem saber para onde nortear os passos. Mas, de repente, sentimos rebentar em ondas de gratidão:

— Bendita a hora em que nasceu Napoleão, diziamos com os nossos botões. Bendito seja por ter mandado invadir Portugal! Bendito o medo salutar, causador da inspiração bendita que fez com que viessem atropeladamente para cá uma rainha, um principe regente casado com uma princesa malcreada, mãe de dois principesinhos malcriados tambem, além de uma malta numerosa de fidalgos paralvilhos, famintos como carrapatos, de damas e açafatas, de criados e bichos, de armas e bagagens.

Sim, graças a esse conjunto favoravel, temos em nossa Pinacoteca obras valiosissimas, trazidas na bagagem real. Eram tão preciosas que no momento de aflição não foram esquecidas. Ficaram aqui e passaram a constituir, pelos nomes de seus autores, um fundo de valor inestimavel. Não há dinheiro que as pague.

Podemos dizer com orgulho que possuimos um Rubens. Possuimos dois Caravaggio o grande revolucionario da luz que iria mais tarde inspirar Rembrant. Suas figuras emergem violentamente banhadas em forte claridade, enquanto o resto da cena queda-se envolta em densa penumbra. De Tintoretto temos um "Calvario". De Carraci uma cena inspirada num tema heroico-mitologico, intitulado "Deucalião e Pirra." Temos um Perugino: "A Virgem e o Menino". Temos um Domenichino. "A ceia de Emaús" iluminada como um quadro de Caravaggio. De Van Dyck é "O Cavaleiro do Tosão de Ouro". Ordem que exigia que seus cavaleiros fossem **sans reproche** como Bayard.

Temos Velasque, espanhol. Ribera, espanhol tambem, temos Mierevel, holandês, 1568-1641. Temos Veroneso, temos Vannucci nascido em meados do seculo XV. Temos Corregio, temos Salvatore Rosa, o pintor de batalhas protegido dos Medicis. Este foi dadiva particular.

Outros, muitos outros temos já que nos consolam de não termos nada para ver hoje.

Alice Linhares

Paralisia Infantil

NÃO HA' RAZÕES PARA ALARME

Comunicam-nos:

O Serviço de Informação Sanitaria, devidamente autorizado pelo sr. secretario-geral de Saude e Assistencia — dr. Alvaro Dias —, e de acordo com os dados colhidos no Serviço de Epidemiologia, avisa à população carioca de que não há razão para alarme, quanto ao propalado surto de paralisia infantil, que estaria grassando nesta cidade. Um ou outro caso que tem sido registrado pelos diversos serviços medicos da Capital são de doentes já bem conhecidos e que apenas apresentam o "reliauqt" da doença. Na maioria das vezes são doentes que se encontram internados nos nossos hospitais, mas que provêm de outros Estados da Federação.

Os escritórios de representação comercial onerados pela lei n. 563

A Liga do Comercio do Rio de Janeiro vai dirigir-se à Camara dos Vereadores em atenção a reclamações de associados a respeito da situação dos escritorios de representações comerciais em face da Lei n.º 563 que os considera estabelecimentos profissionais e, como tal, sujeitos a taxação de 20%. A entidade transmitirá ao Legislativo Municipal as razões da classe consubstanciadas em trabalho da sua Consulta Juridica. Em sintese, conforme parecer do dr. Armando Martins de Freitas, que é o consultor juridico da Liga, "incluir-se o representante comercial, que trabalha à base de comissão, no mesmo nivel de taxação dos negociantes de joias, perfumes, confecção e agasalhos de luxo, é pretender-se aniquilar, sob o pesado onus dos tributos municipais, a celula-mater do comercio da cidade".

OSWALDO ARANHA REGRESSA DOS ESTADOS UNIDOS — O embaixador Oswaldo Aranha, destacado diplomata brasileiro, fotografado por ocasião de sua chegada ao Aeroporto Internacional do Galeão, pela manhã de ontem, num clipper Super-6 da Pan American World Airways, procedente de Nova York. O senador Alvaro Adolfo (à esquerda), lider do PSD no Senado, e o senador Vitorino Freire, do PST, estavam entre as personalidades politicas presentes ao desembarque do sr. Oswaldo Aranha. Antigo embaixador brasileiro em Washington, o sr. Oswaldo Aranha passou dois meses em tratamento de saúde nos Estados Unidos. Após sua chegada, declarou que sua viagem não foi feita em missão especial.

PREFEITURA

MONTEPIO DOS EMPREGADOS MUNICIPAIS — Despacho do diretor: — Arcilio da Costa Follis, Sociedade Beneficente dos Empregados Municipais. Deferido pague-se. — José Gabriel de Azevedo Moss, Darcilia Guimarães Alvarenga Peixoto, Eliseo Theodoro dos Santos. Deferida a reversão. — Alcides de Araujo Costa. Deferida, a habilitação à pensão. — Benedicto Castilho Filho, Lucia Duarte Teixeira de Carvalho. Deferida, a habilitação previa à pensão. — José Maria da Costa, Augusto Pereira Bastos. Deferido.

— **Despacho do chefe da Carteira de Pensões e Auxilios (M-41)** — Mario Pinheiro da Silva Caldas. Traga os titulos de pensionistas. — Francisco Agenor de Noronha Santos. Traga as provas de exclusão das filhas Marina, Elizabeth e Anadir. — João de Souza Balla, Alfredo Russo, Francisco Theofilo dos Santos, Alfredo Francisco Paulino, Augusto da Conceição Ferreira, Maria Carolina dos Santos Mello, Nemesia Luis Peixoto, Joaquim Gomes Ribeiro. Compareçam urgente.

PAGAMENTO ANUNCIADO — MES CORRENTE — Terá inicio no dia 18 fevereiro corrente, o pagamento do funcionalismo municipal. Como de praxe receberão nesse dia, os servidores lotados no nucleo 1.

CONCURSOS — O Chefe do Serviço de Seleção da Secretaria Geral de Administração convida os candidatos inscritos no Concurso para Guarda-Vida, a comparecerem ao Serviço de Salvamento — Posto da Carreira — Junto ao Forte de Copacabana, às 8 horas, às 2.as, 4.as e 6.as-feiras, a fim de tratar de assuntos pertinentes ao referido concurso.

— O Secretário Geral de Administração comunica aos interessados que a Prova de Contabilidade Mercantil, do Concurso para Guarda-Livros, será realizado dia 5 de fevereiro (quinta-feira), às 18 horas, nos Cursos de Administração do D.A.S.P., à Avenida Almirante Barroso, 81, 2.º andar.

Os interessados deverão comparecer no local indicado 15 minutos antes da hora marcada, munidos dos respectivos cartões de identificação e lapis tinta ou caneta-tinteiro.

Quaisquer informações poderão ser obtidas no Serviço de Seleção (Av. Presidente Antonio Carlos, 201, 9.º andar.)

ADUTORA DO GUANDU — Esteve na tarde de ontem, em longa conferencia com o prefeito Dulcidio Cardoso, o tenente coronel Homero Herchoffer Cabral, que vai presidir a Comissão para revisão dos contratos da construção da adutora do Rio Guandu.

SECRETARIA DE SAUDE E ASSISTENCIA — Departamento de Assistencia Hospitalar — Designações: — Para o H. P. Ernesto de atend. Celina Pereira da Motta. Para o H. G. M. Filho do trab. Maria Alcantara do Nascimento. Para o H. G. e Socorro de atend. Guilherme Moreira Filho. Para a Seção de Convalescentes "Cicero Pena" do serviçal Julieta Velloso Martins. Para o H. G. G. Vargas Irani Rodrigues de Oliveira e Julia Sles Bastos. Para o H. G. M. Filho do atend. Thereza Bonelli Marques dos Santos. Para servir no H. G. P. Werneck o trab. Seramis Mignon Gonçalves.

Remoções: do Pavilhão Barata Ribeiro para o H. G. P. Socorro do trab. Osman Reis de Oliveira e deste para aquele, do trab. Jorge Luiz Parreira.

— Departamento de Tuberculose — Remoções: Do atendente Werner de Paula Carneiro, do Hospital Sanatório Torres Homem para o Hospital Abrigo Clemente Ferreira e deste para aquele do enfermeiro Luiz Eremita de Cerqueira.

Designação: — o trabalhador Alexandrino José Ambrosio do Dispensário de Tuberculose do 12.º Distrito Sanatório, para servir às terças e quintas-feiras e sabados no Hospital Sanatório Torres Homem; o operador de Raios X Carlinda Figueiredo Pereira; para o Dispensário de Tuberculose do 7.º Distrito Sanatório; do operador Ignacio da Matta Freire; para o Serviço de Diagnostico Pulmonar; do operador João Vieira Torres; para o Hospital Abrigo Clemente Ferreira; do operador José Cabral de Macedo, para o Hospital Sanatorio São Sebastião.

SECRETARIA GERAL DE EDUCAÇÃO E CULTURA — Despachos do secretario: — Oscar da Fonseca Monteiro Junior — Cientifique-se o interessado.

— **Departamento de Educação Primaria** — Designações: dos professores de curso primário: Lai Borges de Souza, para a escola "Sarmiento"; Maria de Lourdes Motta de Almeida para a escola "Paraná" e do servente Neuza Rodrigues da Costa, para a escola "Maria Braz".

— **Departamento de Educação Tecnico Profissional** — Designação: — Do professor de Curso Tecnico, padrão "O", matricula 1.450 — Maria Rozada, para ter exercicio na E. Rivadavia Corrêa e do trabalhador, Carlos Gomes Picado para ter exercicio no Ginasio Municipal de Bangu e o mecanografo auxiliar, Ilhar Moura, para ter exercicio na E. T. Rivadavia Corrêa.

— **Departamento de Saude Escolar** — Remoção: do tecnico de laboratorio Iva Rodrigues Brandão, do 1.º D.M. para o 6 SE.

Inspeção de Saude de Professores Particulares — Compareçam no prazo de cinco dias, ao Departamento de Saude Escolar à Avenida Almirante Barroso, 91 6.º andar, das 12 às 15 horas, munidos de carteira de identidade e cartão de protocolo os seguintes candidatos:

Albino Ferreira dos Santos, Eduardo Portela Netto, Cid Salgado de Almeida, Francisco [illegible], Geneci Pinheiro de Souza, Haroldo Alexandre Joppert da Silva, Laura Marques Simões, Maria Elains Calazans Moreira, Mario Pozo Alonso, Sonia Brandão de Andrade, Regina Helena Portela.

SECRETARIA DE FINANÇAS — Remoções: para o Departamento do Tesouro, o oficial administrativo Déa Borges Gallego Soares; para a Superintendencia do Financiamento Urbanistico, o escriturario Flavio Magalhães; para o Departamento da Renda Imobiliaria, o desenhista Mozart Pinto de Oliveira; para o Departamento da Renda Imobiliaria, o oficial administrativo Alzira da Costa Paranhos; para o Departamento da Renda Imobiliaria, o oficial administrativo Lecio Correa Furtado; para o Departamento da Renda e Licenças, o vigia Oscar Rosa de Freitas; para o Departamento da Renda Imobiliaria, o servente Arnaldo Ferreira Laranja e para o Departamento da Renda de Licenças, o estafeta Jorge Marcolino Alves e colocado à disposição do gabinete do secretario-geral de Finanças sem prejuizo de suas funções o fiel do Tesouro Antonio Carlos Brasil Cordeiro de Farias.

Designação: para ter exercicio no Departamento da Renda Mercantil, o oficial administrativo Theophrasto Cordeiro de Almeida.

— Despachos do secretario geral: — Of. 7/53 do Departamento da Renda Mercantil — Ao FSA. Autorizo, em termos Faça-se o expediente devido. Of. 45/53 do Departamento do Tesouro — Idem. Of. 32/53 da Superintendencia do Financiamento Urbanistico. Idem. Antonio P. de Almeida — Autorizo, nos termos do parecer do diretor do DEN. Empresa Fluminense de Terraplenagem Ltda. — Autorizo, em termos, o levantamento do deposito, ouvido o Tribunal de Contas previamente. Of. 5/53 do Serviço de Orçamento — Ao FSA. Autorizo, em termos. Faça-se o expediente devido.

II Salão Rural de Belas-Artes

SERA' INAUGURADO HOJE O CERTAME DE CAMPO GRANDE

O II Salão Rural de Belas-Artes, promovido pela União Rural de Belas-Artes e patrocinado pela Prefeitura do Distrito Federal, terá suas mostras franqueadas ao publico a partir de hoje, 31 do corrente, às 15 horas.

O ato inaugural será abrilhantado com a presença do prefeito — coronel Dulcidio Cardoso e dos secretarios-gerais drs. Roberto Acioli e João Luiz de Carvalho. Essas altas autoridades municipais prestigiarão, deste modo, o Salão da U. R. B. A. As seções de pintura, escultura e ceramica da grande mostra artistica a inaugurar-se, contam com grandes nomes das artes nacionais, sendo que os professores do Instituto Municipal de Belas-Artes, em homenagem ao governador da cidade, apresentarão peças de arte de sua autoria. A exemplo do ano anterior, a inauguração do II Salão Rural alem de grande numero de convidados, atrairá, por certo, inumeros visitantes. O II Salão Rural estará aberto ao publico durante o mês de fevereiro, interrompendo-se a visitação durante o triduo carnavalesco. Serão conferidos pelos juris: "Premio de motivo rural", de cinco mil cruzeiros; "Premio união rural de Belas-Artes", de cinco mil cruzeiros e "Prevo rural", de cinco mil cruzeiros; Como incentivo às artes o leiloeiro sr. Afonso Nunes conferirá um premio extra de mil cruzeiros.

No Ministério da Agricultura as delegações presentes ao Seminário Latino-Americano de Bem-Estar Rural

SERÃO APRESENTADOS AO PRESIDENTE DA REPUBLICA

As Delegações dos países que ora debatem no Seminário Latino-Americano de Bem-Estar Rural os problemas do homem do campo objetivando o seu reajustamento à condição social, compareceram ontem no Ministerio da Agricultura para uma visita de cordialidade ao ministro João Cleophas.

Recebidos pelo titular da pasta da produção à entrada do Gabinete, os membros das Delegações foram apresentados individualmente pelo sr. João Gonçalves de Souza, membro da diretoria do Seminário. Após as apresentações, o sr. Daniel Vidat, representante do governo do Uruguai ao certame, falando em nome dos representantes, fez uma rapida saudação ao ministro João Cleophas, ressaltando a importancia da reunião que ora se realiza na Universidade Rural, e ao Brasil, cuja hospitalidade ficou mais uma vez, comprovada.

O ministro João Cleophas falou, a seguir, para agradecer a visita dos Delegados ao Seminário, evidenciando a importancia do estudo a que estão devotados, que tem sido acompanhado de perto pelo Ministerio da Agricultura e que deixarão em todos os brasileiros, particularmente os que diariamente labutam no campo, uma lembrança inesquecivel. Por fim, disse o ministro da Agricultura que espera conduzir os Delegados à presença do sr. Presidente da Republica dentro de alguns dias.

O ministro João Cleophas, depois da cerimônia, manteve-se em demorada palestra com alguns representantes estrangeiros, assenhoreando-se da situação da agricultura em alguns países.

Realizações do SAPS no Govêrno do Presidente Getulio Vargas

Entre as realizações levadas a efeito pela atual administração do SAPS, no bienio 1951-1952, muitas das quais podem ser consideradas decisivas para o desenvolvimento da politica social do governo, destacam-se as que a seguir mencionamos e que atestam o esforço tenaz e persistente que ali vem sendo feito, de acordo com a nova politica alimentar inaugurada em nosso país pelo Presidente Getulio Vargas, a quem se deve a criação daquela Autarquia. Na verdade o SAPS instalou, colocou em funcionamento, readaptou e reformou os seguintes orgãos:

— **Restaurante do IAPC**, ampliando-lhe a capacidade que é atualmente de 6.000 refeições diarias.

— **Restaurante do Estudante** — construido sob os auspicios do Ministerio da Educação, dotado dos mais modernos serviços tecnicos e com capacidade para 6.000 frequentadores.

— **Restaurante de Emergencia de Vitoria** — construido como parte das comemorações do IV Centenario da capital capixaba e posto em funcionamento em 16 dias, com capacidade para 1.500 refeições, embora esteja atendendo apenas a 850 pessoas diariamente.

— **Restaurante da Ilha das Flores** — destinado aos imigrantes e instalado mediante acordo entre o SAPS e o Departamento Nacional de Imigração. Tem capacidade para atender, diariamente, a 300 comensais.

— **Refeitorio do Serviço de Transportes da P. D. F.** — instalado à rua Frei Caneca 42, e aparelhado para fornecer 350 refeições diarias aos servidores daquele orgão municipal.

— **Refeitorio do Palacio Guanabara** — destinado a fornecer refeições aos funcionarios da Prefeitura do Distrito Federal, num total de 80 diariamente.

— **Restaurante Central** — Procedeu-se a uma reforma em suas instalações e maquinaria, inclusive dotando-o de serviço de esgotos secundarios, colocação de pisos, novos ralos, novas redes de vapor, condensação de agua quente e reforma do aparelhamento frigorifico.

Tudo isso foi realizado sem que o Restaurante deixasse de funcionar diariamente. Decorrido alguns anos, porem, verificou a atual administração que o Restaurante-lider da cadeia do SAPS necessitava de melhoramentos de maior amplitude, que o colocassem, de uma vez, em condições tecnicas de atender à sua enorme clientela.

Dado, porem, o vulto do empreendimento projetado, tornou-se necessario interromper o funcionamento do Restaurante, tendo sido, para não prejudicar seus frequentadores, instalado na Ponta do Calabouço um Restaurante Central Provisorio, anexo ao Restaurante do Estudante. Graças à reforma completa por que passou, o Restaurante da Praça da Bandeira dispõe agora de capacidade para 15.000 refeições diarias, contando, alem disso, com um Setor de Dietoterapia destinado a atender os trabalhadores que sofrem de afecções do aparelho digestivo, às gestantes, aos diabeticos, aos hipertensos, aos cardiacos, e, em geral, aos portadores de estados morbidos que reclamam alimentação especial. O Restaurante Central é, no genero, após a reforma em apreço, o maior e o mais moderno da America do Sul e talvez do mundo.

— **Restaurante do Braz (S. Paulo)** — Destina-se à coletividade operaria de um dos mais populosos bairros da capital paulista, com capacidade para 4.000 refeições diarias.

— **Restaurante dos Funcionarios** — Instalado na Galeria do Edificio-sede do Orgão Central, está dotado de instalações adequadas e modernas, tendo capacidade para 300 refeições diarias.

— **Cozinha Central das Cantinas** — Construida na Galeria do Edificio-sede, destina-se a fornecer as diversas preparações culinarias que são vendidas a preços modicos nas duas Cantinas do SAPS do Distrito Federal.

— **Cozinha Dietetica** — Instalada no Setor de Dietetica da Diretoria dos Cursos do SAPS, em colaboração com o Instituto de Endocrinologia do prof. Waldemar Berardinelli, funciona em dependencia da Santa Casa da Misericordia.

— **Cozinha Escola** — Foi completamente reformada, de modo a adapta-la às necessidades didaticas da Diretoria dos Cursos do SAPS.

— **Refeitorio do Viveiro de Plantas do Departamento de Parques da Prefeitura do Distrito Federal** — Foi instalado pela Prefeitura sob a direção tecnica do SAPS, que o administra. Tem capacidade para fornecer 800 refeições diarias e é suprido pelo Restaurante Central.

— **Postos de Subsistencia** — (fixos e volantes) — Foram inaugurados os seguintes: 3 em São Paulo, nas cidades de Taubaté, Piracicaba e Guaratinguetá; 5 no Estado do Rio; 3 no Distrito Federal; 5 no Espirito Santo.

— **Barracas e Boxes** — Foram instaladas 81, incluindo-se 36 barracas fixas com instalações frigorificas, 6 barracas moveis (desmontaveis), 10 micro-barracas e 1 barraca-escola.

— **1º Entreposto Central** — Onde se procede à armazenagem e distribuição de verduras, legumes, frutas e produtos avicolas destinados à venda nas barracas e boxes.

— **S. C. V. L. F. O.** — Este Setor foi creado para superintender o abastecimento de frutas, legumes, verduras e produtos avicolas no Distrito Federal e administrar o Entreposto Central as Barracas de Subsistencia, fixas, moveis e boxes. Essa providencia acarretou apreciaveis resultados financeiros para o SAPS.

— **Granja de Produção** — Com os melhoramentos mandados realizar, a Granja teve aumentado o seu rendimento de forma consideravel como se infere dos seguintes dados: renda mensal em 1950 — 130 mil cruzeiros; 1951 — 314 mil (atual administração); 1952 — 300 mil cruzeiros.

— **Atividades de inspeção e educação** — Foram realizadas 1.397 visitas de inspeção aos restaurantes do SAPS e aos restaurantes de empresas privadas fiscalizadas por esta Autarquia, com proveitosos resultados do ponto de vista tecnico.

— **Atividades de orientação alimentar e tecnico-cientificos** — Entre outros trabalhos, executou-se planejamento alimentar para quase meia centena de instituições ou serviços, dentre os quais figuram: Escola de Visitadoras de Belo Horizonte — Departamento Nacional de Imigração — Serviço Nacional de Teatro — Escola Tecnica de Belo Horizonte — Restaurante do IAPC — Fabrica de Munições de Realengo.

No setor de pesquisas devem ser registrados os seguintes trabalhos:

— analise de composição centesimal de diversos alimentos de uso habitual dos brasileiros, em numero superior a uma centena; — pesquisas sobre as diversas variedades de trigo nacional, a panificação com as farinhas de trigo e de arroz polido e integral e panificação com farinha de centeio puro; — pesquisas da influencia dos refrigerantes populares ácidos na estrutura dos dentes; — pesquisas sobre o "aurofac", um produto para crescimento e proteção de animais, à base de estreptomicina e vitamina B 12.

— **Atividades da Divisão de Propaganda** — As atividades desta Divisão alcançaram o sentido relevante que lhes é atribuido, como se vê pela seguinte relação dos trabalhos executados no campo da divulgação.

— **Conselho Alimentar** — Feito em forma condensada e divulgado diariamente em todos os jornais do Rio e dos Estados, o Conselho Alimentar contem ensinamentos uteis sobre questões alimentares.

— **SAPS-Jornal** — Trata-se de uma iniciativa de grande alcance no campo da propaganda educativa, mantendo uma tiragem mensal de 100.000 exemplares, os quais são distribuidos entre os frequentadores dos Restaurantes Populares. Destaca-se no SAPS-Jornal a seção permanente sob o titulo "Consultas sobre questões alimentares" que tem despertado o maior interesse entre os trabalhadores, acusando uma correspondencia de mais de 500 cartas por numero.

— **"Boletim de Informação"** — De publicação mensal, tem por principal objetivo levar ao conhecimento dos interessados tudo quanto diz respeito ao SAPS, constituindo assim, elemento convincente no que se relaciona com o espirito de eficiencia e operosidade que anima atualmente a vida da Autarquia.

— **"Cultura e Alimentação"** — Grande revista de carater cultural, considerada como uma das mais importantes publicadas no Brasil, quer pelo aspecto grafico, quer quanto ao numero e qualidade de seus colaboradores, escolhidos entre as figuras mais representativas das letras do jornalismo e da medicina brasileira. O lançamento do 2º numero de "Cultura e Alimentação" constituiu, na verdade, um acontecimento de inegavel significação em nossos meios culturais, tendo repercutido inclusive no estrangeiro, através de manifestações de personalidades altamente credenciadas no mundo cientifico, como, por exemplo, o Prof. Pedro Escudero e Mme. Lucie Randoin. Cumpre registrar ainda o elogio do Presidente Getulio Vargas, que se referiu à "Cultura e Alimentação", em termos os mais lisongeiros, considerando-a "util e valiosa publicação".

— **"Saude e Alimentação"** — Folheto que já se encontra em seu numero 9, contendo ensinamentos uteis a respeito dos problemas da Nutrição, influindo de modo decisivo para a formação de uma mentalidade mais esclarecida e mais familiarizada com as questões basicas da alimentação humana.

Na serie de publicações que se destinam à Biblioteca Brasileira de Nutrição — a unica no genero existente no país, foram editados os seguintes livros:

— **"Alimentação e Bem Estar Social"** — de autoria dos drs. Alvaro Ribeiro e Thalino Botelho, com prefacio do Prof. Waldemar Berardinelli. E' um trabalho que explica, inclusive, os alicerces e pratica da alimentação racional.

— **"Tabela de Composição Quimica dos Alimentos"** — Pertencendo tambem à serie destinada à Biblioteca Brasileira de Nutrição, foi lançado o livro em epigrafe, de autoria do dr. Guilherme Franco e que se destina a orientar e esclarecer os que se dedicam ao estudo da ciencia da nutrição.

— **"Tabela de Teor Vitaminico dos Alimentos"** — Ainda na Biblioteca Brasileira de Nutrição editou-se a Tabela do Teor Vitaminico dos Alimentos, do dr. Guilherme Franco, livro que tem por objetivo preencher o claro, existente entre nós, no que concerne ao valor nutricional dos alimentos.

— **"Estudo sobre um surto de desnutrição"** — E' um trabalho que se reveste de especial importancia por tratar-se de um inquerito nutricional em Porto Novo do Cunha por uma equipe de tecnicos do SAPS tendo merecido referencias elogiosas do prof. Moura Campos. O livro em apreço pertence à Biblioteca Brasileira de Nutrição.

— **"Feira de Dona Cenourinha"** — Laureado com o Premio SAPS de Literatura Infantil, o SAPS editou a "Feira de Dona Cenourinha" de autoria de Anita Laca, como, aliás, vem fazendo em relação a todo o trabalhos classificados em primeiro lugar.

— **"Coleção Ensaio e Debate Alimentar"** — Constitue, sem duvida, uma das mais importantes iniciativas editoriais do SAPS. Reunindo uma serie de trabalhos, alguns dos quais assinados pelos maiores nomes dos circulos cientificos do país, a Coleção Ensaio e Debate Alimentar já conseguiu firmar-se de maneira brilhante.

Assim é que, até agora, foram publicados os seguintes trabalhos: "Tipos Humanos e Alimentação", do Prof. Waldemar Berardinelli; — "A Soja na Alimentação Popular", do Prof. Afranio do Amaral; — "Educação Alimentar", do Prof. Castro Barreto; — "A Cozinha dos Deuses" (Alimentação e Candomblés) do Prof. Roger Bastide; — "Expressão Cultural e Assistencial do SAPS", do dr. Edison Cavalcanti; — "Alcool e Nutrição", do nutrologo Guilherme Franco; — "Influencia da Armazenagem sobre a produção e o abastecimento", do dr. Romulo Almeida; — "Produção e Abastecimento", do Prof. Heitor Grilo; — "Insuficiencias da ciencia da nutrição", do Prof. Silva Mello; — "Aspectos economicos sociais do problema do comerciario brasileiro", do nutrologo Antonio Mendes Monteiro; — "Aspectos da alimentação no Brasil-colonial", do Prof. Joaquim Ribeiro; — "O que falta na alimentação de 60 % dos brasileiros do Prof. Castro Barreto.

Ainda no setor editorial do SAPS, foi dado grande desenvolvimento à "Coleção Estudo e Pesquisa Alimentar", na qual estão enfeixados trabalhos dos nutrologos da Divisão Tecnica. Entre as obras da "Coleção Estudo e Pesquisa Alimentar" editadas neste bienio, contam-se as que vão abaixo mencionadas: "Teor da Riboflavina em alguns alimentos brasileiros", de Edelweiss R. Cramer e M. Conceição Carvalho; — "Enriquecimento natural do pão pelo leite desnatado", de Dantes Costa; — "Estudo tecnico da alimentação dos trabalhadores da Estrada de Ferro Brasil-Bolivia" de Silvio Soares Mendonça; — "Valor do Crescimento da Castanha do Pará" de Dante Costa; — "Estudo comparativo entre a Castanha do Pará, o Leite e o feijão preto", de Dante Costa e Helio Paula Fonseca; — "Valor nutritivo do germe dos cereais", de Dante Costa; — "Estudo comparativo entre o pão SAPS e o pão popular", de J. J. Barbosa.

— **Semana Nacional da Alimentação** — O exito conseguido pela II Semana Nacional da Alimentação, realizada em 1951, embora altamente significativo, foi superado pela que se lhe seguiu, relativa ao ano de 1952, tal o excepcional brilhantismo de que se revestiu a III Semana, que, desta vez, alcançou verdadeiramente ambito nacional, inclusive pela grande repercussão alcançada não só pelo III Salão de Naturezas Mortas, inspirado em motivos alimentares, como pelas conferencias, em numero de 25 e muitas outras solenidades.

A proposito da exposição de pintura, vale acentuar que a critica especializada foi unanime em aplaudir o alcance cultural e artistico dessa iniciativa do SAPS.

O critico Antonio Bento escreveu no "Diario Carioca", entre outras considerações, o seguinte: "Na III Semana Nacional da Alimentação, a Divisão de Propaganda do SAPS está tirando partido, inteligentemente, do cartaz, da literatura e das artes plasticas, a serviço de uma causa brasileira por excelencia. Somos um povo que necessita não só de comer como de "saber" comer e ter noções praticas do valor da alimentação. Utilizando as diversas artes, como meio de chegar ao povo, o SAPS tornou-se no Brasil o pioneiro de novos metodos educativos e culturais na administração publica."

MOVIMENTO GERAL DO SAPS

MEDIA ANUAL

	Até 1950	1951—1952	Acréscimo
Refeições	3.914.947	11.059.203	182,5%
Mov. de venda dos Postos	Cr$ 35.322.260,00	Cr$ 94.281.990,20	166,9%
Mov. de compradores dos Postos	1.444.258	3.497.738	142,2%
Mov. de venda das barracas	—	Cr$ 78.418.288,50	
Mov. Bibliotecas (leitores)	57.294	420.805	634,5%
Mov. Discotecas (ouvintes)	42.184	180.236	327,3%
Mov. de venda d cantinas	Cr$ 973.867,00	Cr$ 1.698.186,00	74,0%
Valor da Produção da Granja	Cr$ 1.689.748,00	Cr$ 3.996.046,00	136,5%

Nada exprime melhor o interêsse do meu govêrno pela saúde e pelo bem-estar do povo do que a obra humanitária do S. A. P. S., cujos méritos no terreno da assistência social não podem ser desconhecidos. A nova politica alimentar assim inaugurada influirá consideràvelmente no aperfeiçoamento de nossa raça e, por conseguinte, no futuro do Brasil.— GETULIO VARGAS.

Importação de equipamento para britagem de pedras

CRITERIOS FIXADOS PELA COMISSÃO CONSULTIVA DE INTERCAMBIO COMERCIAL COM O EXTERIOR

Apreciando os pedidos de licença par importação de equipamentos para britagem de pedras a Comissão Consultiva do Intercambio Comercial com o Exterior, em sua ultima reunião presidida pelo diretor da CEXIM, resolveu fixar o seguinte criterio:

a) negar licenças para importação a: britadores de mandibulas (primarios) com capacidade até 50m3; britadores de rolos, de pião e de bolas; moinhos para a moagem de pedras calcareas, ostras, sal, açucar e ossos; peneira rotativa; transportadores (secundarios e primarios); separador de pó; esteira alimentadora;

b) licenciar em qualquer moeda: rebritadores (secundarios, rotativos ou giratorios e conicos;

c) licenciar em moeda inconversivel britadores de mandibulas com abertura de boca superior a 0,90 x 0,60 m.

FUNDAÇÃO DA CASA POPULAR

AVISO

A Superintendência da Fundação da Casa Popular avisa aos interessados que, nesta data, está abrindo concorrências públicas para a construção de casas populares nas seguintes Cidades:

ESTADO DE SAO PAULO:

São Vicente	208	casas
Pindamonhangaba	56	"
Batatais	50	"
Eldorado Paulista	50	"

ESTADO DE MINAS GERAIS:

Alem Paraiba	34	"
Coromandel	24	"

ESTADO DO RIO DE JANEIRO:

Barra do Pirai	28	"

ESTADO DO RIO GRANDE DO SUL:

Santa Maria	50	"

ESTADO DE GOIAZ:

Goiânia	22	"

Aproveitando a oportunidade, comunica ao público que dentro do primeiro quadrimestre do ano em curso, fará inaugurar os seguintes núcleos residenciais, todos já em fase final de conclusão:

ESTADO DO CEARA:

Fortaleza	276	casas

ESTADO DA PARAIBA:

João Pessoa	20	"

ESTADO DE SANTA CATARINA:

Lajes	96	"
Itajaí	50	"

ESTADO DE SAO PAULO:

Iguape	20	"

ESTADO DE PERNAMBUCO:

Recife	137	"

Resta citar os dois financiamentos que concedemos a organizações governamentais interessadas na construção de casas para o povo e que assim podem ser mencionadas:

ESTADO DO RIO GRANDE DO SUL:

Porto Alegre (financiamento concedido à Companhia Materiais Pro-Casa Popular)	1.000	casa

ESTADO DO ESPIRITO SANTO:

Vitória (financiamento concedido ao Instituto de Previdência e Assistência Jerônimo Monteiro)	65	

CAMARA DOS DEPUTADOS

Comenta o deputado Bilac Pinto os aspectos políticos da demissão do sr. Ricardo Jaffet

Provocando debates com o deputado Emilio Carlos — Reclamado pelo Sr. Fernando Ferrari o relatório sôbre os incidentes na fronteira do Brasil com a Argentina — Mensagem do Executivo sôbre o Serviço Social em estabelecimentos bancários e autarquias, à semelhança do que ocorre com o Sesi e o Sesc

O Vice-Presidente José Augusto abriu a sessão de hoje da Camara com a presença de 58 deputados no recinto. Após a leitura da ata da sessão anterior e do expediente usaram da palavra para breves comunicações os deputados Deoclecio Duarte, Roberto Morena, Vieira Lins, Rui Araujo e Aliomar Baleeiro e deputado Vieira Lins formulou um apelo ao ministro da Viação no sentido de ser concluida a estrada entre Apucarana e Maringá, no Estado do Paraná e Aliomar Baleeiro disse algumas palavras sobre o centenario de Manuel Vitorino Pereira, eminente homem publico baiano que, embora em carater transitorio, foi Presidente da Republica substituindo Prudente de Morais.

Ocupando a tribuna a seguir, por delegação do lider da minoria, deputado Bilac Pinto, que há varios dias havia anunciado pela imprensa seu proposito de comentar os aspectos politicos da demissão do sr. Ricardo Jaffet, da Presidencia do Banco do Brasil, solveu hoje esse compromisso, assestando suas baterias contra esse antigo industrial bandeirante pela atuação que desenvolveu no caso da venda do algodão da safra 51|52 adquirido pelo nosso principal estabelecimento de credito.

Depois de fazer uma reconstituição do episodio que culminou com o pedido de demissão do sr. Ricardo Jaffet, episodio esse já sobejamente conhecido de todos, frizou o representante mineiro que, segundo as versões mais verazes tudo se resumiu na luta de dois grupos que disputavam a venda do algodão: o grupo Lafer e o grupo Jaffet. O Presidente da Republica, informado a respeito do assunto pelo circulo de auxiliares e amigos financeira e politicamente interessados na solução Lafer, cometeu o erro de repudiar a formula Jaffet que acautelava mais ou menos os interesses do Banco do Brasil e do Tesouro Nacional.

Mas o incidente havido entre o ex-Presidente do Banco do Brasil e o ministro da Fazenda não passou de uma cortina de fumaça destinada a ocultar os aspectos escabrosos desta monumental negociata —observou o orador — porque ambos passaram a se acusar até que o sr. Ricardo Jaffet, sentindo insustentavel sua posição, resolveu pedir demissão. O deputado Emilio Carlos, em aparte ao representante mineiro, declarou que Ricardo Jaffet já em três oportunidades anteriores, pedira ao Presidente da Republica sua demissão do cargo.

E quando eclodiu o caso do algodão, julgou seu dever renunciar em carater irrevogavel do cargo que ocupava, por isso que não deveria nele continuar em fase dos constantes atritos que vinha tendo com o ministro da Fazenda. Mesmo devera ter feito o sr. Horacio Lafer — observou por fim o representante paulista. O deputado Raimundo Padilha participando tambem dos debates insinuou que todos os demais diretores do Banco do Brasil deveriam ter acompanhado Ricardo Jaffet demitindo-se dos respectivos cargos de vez que a exoneração do Presidente do Banco do Brasil fora determinada pela circunstancia de haver o Presidente da Republica negado a aprovação a uma deliberação unanime da propria diretoria daquele banco — ato que assim a todos atingia e não apenas ao sr. Ricardo Jaffet.

O deputado Bilac Pinto, depois de concordar com o representante fluminense voltou novamente a fazer severos reparos ao procedimento de Ricardo Jaffet no caso da venda do algodão e o sr. Emilio Carlos intervindo, mais uma vez, declarou que o sr. Ricardo Jaffet era homem que apenas auxiliava a administração, não se interessava e nem vivia do emprego, desde o momento em que se convenceu que não mais podia auxiliar o sr. Getulio Vargas demitiu-se e demitiu-se com dignidade, sem ferir as relações de carater pessoal que o ligavam ao Chefe do Governo.

E a este aparte o deputado Bilac Pinto opôs esta observação: 'Ricardo Jaffet não rompeu relações com o sr. Getulio Vargas, não se queixa do Presidente da Republica, continua frequentando as rodas palacianas de sua preferencia e localiza seu odio contra Horacio Lafer, e todas estas circunstancias nos leva a concluir que as insinuações de Horacio Lafer contra o sr. Ricardo Jaffet são procedentes e que as deste contra aquele não tem fundamento.

Em favor deste ponto de vista existem provas circunstanciais de grande peso. A demissão do sr. Ricardo Jaffet da presidencia do Banco do Brasil. A manutenção de Horacio Lafer no Ministério da Fazenda; os termos expressivos do discurso do general Anapio Gomes ao assumir a presidencia do Banco do Brasil; a demissão do sr. Eurico Souza Gomes que entrou no episodio como Pilatos no Credo, dando entrevistas contra o ministro da Fazenda; a demissão de Roberto Alves que já se envolvera na compra do algodão e que estaria tambem participando das negociações de vendas dirigidas pelo sr. Ricardo Jaffet e interessado na alteração do projeto de lei do cambio livre no que tange do algodão e mais adiante acentuou o deputado Bilac Pinto: "Os resultados de nossa especulação a respeito de varias hipoteses formuladas se baseiam no pressuposto de que o sr. Presidente da Republica tenha agido lucida e conscientemente no assunto mais grave do seu atual governo.

Constitui tambem pressuposto capital do nosso raciocinio que na elaboração de suas decisões atinentes ao escandalo da venda do algodão o sr. Presidente da Republica não sofreu pressão de grupos economicos ou estrangeiros, de ministros, de amigos, de quem quer que seja. Contra essas presunções atinentes a neutralidade espiritual com que Getulio Vargas tomou tão graves decisões ergueu-se ontem na Rádio Mayrink Veiga um deputado governista, sr. Emilio Carlos.

Está S. Exa. convencido de que o Presidente da Republica agiu sob a influencia maléfica de certos elementos que teriam interesse economico e politico no desfecho afinal ocorrido, e Emilio Carlos, parodiando o ministro Danton Coelho lançou ao País desesperado apelo: "Libertemos Getulio!"

Emilio Carlos: "Declarei apenas sr. deputado que eu agora estava compreendendo aquele apelo patetico do então ministro do Trabalho sr. Danton Coelho, quando dizia: "Libertemos Getulio"!

Eu que S. Exa. participando da intimidade do governo já sabia como se organizavam os complots que mais tarde haveriam de assoberbar a vida politica e administrativa do País.

Quero mais um vez reconhecer que Danton Coelho tinha suas razões. Hoje tambem reconheço que devo congratular-me com o sr. Presidente da Republica pelos aplausos que está recebendo de V. Exa. e, mais ainda, pela magnifica intervenção do sr. ministro da Fazenda no sentido de reforçar o apoio ao Executivo neste Parlamento".

O deputado Bilac Pinto, depois de declarar que não havia entendido a parte final do aparte dado pelo sr. Emilio Carlos ao seu discurso, pediu ao representante paulista que esclarecesse melhor sua observação. Houve então, uma aspera troca de palavras entre os dois parlamentares ao fim do qual, emprazado em sustentar o que antes afirmara, Emilio aCrlos declarou: 'Cumprimento mais uma vez o ministro da Fazenda porque jornais foram claros, e eu vi, V. Exa. todas essas informações dadas por V. Exa. partiram do sr. ministro da Fazenda.

V. Exa. está aqui como porta-voz do ministro da Fazenda e tudo aquilo que V. Exa. tem veio das mãos do sr. Horacio Lafer, não tenho duvida, porque toda imprensa disse isso e V. Exa. não desmentiu. Eu vi aqui varios funcionarios do Ministerio da Fazenda suprindo V. Exa. de dados. Cumprimento o ministro da Fazenda mais uma vez, insisto por ter modificado o ponto de vista de V. Exa. com referencia ao Executivo!

O deputado Bilac Pinto, ante esse novo aparte de Emilio Carlos, quase perdeu a compostura, ficou enraivecido e, gritando, assim contestou o representante paulista: "Senhores deputados: V. Exas. acabaram de ouvir uma grave injuria que o orador recebe dum parente do sr. Jaffet e homem ligado a esse grupo! Esclareço à Nação e à Casa que aqui estou com toda imparcialidade, não recebi do ministro da Fazenda nenhum dado para meu discurso; pelo contrario, fui procurado por um auxiliar de S. Exa. que sabendo possuir eu importantes documentos, desejou ve-los e os viu. Esta a verdade. Em conversas que mantive com um auxiliar direto do sr. Horacio Lafer, daquele funcionario não recebi nenhum subsidio e todo este discurso está calcado exclusivamente nos documentos e entrevistas divulgados pela imprensa. Não estou aqui trazendo apoio ao sr. Presidente da Republica, como supõe o sr. Emilio Carlos! Não! Pelo contrario, aqui estou no exercicio de minha função de deputado de oposição!

Devo ainda esclarecer que ainda não tomei até agora, posição definitiva no que concerne a êsse caso escabroso! Os srs. deputados ouvirão até o fim o meu discurso e terão oportunidade de verificar minha rigorosa neutralidade. Ocupo a tribuna exclusivamente para pedir para exigir que o sr. Presidente da Republica fale a verdade à Nação! Repilo a injuria de que fui vitima! Ela não me atinge! Ela não chega à altura desta tribuna porque de onde vem não tem altitude para atingir aqueles que servem ao Brasil com dignidade, com desassombro e com bravura!

Este protesto do deputado Bilac Pinto foi calorosamente aplaudido pelo plenario. E o deputado Rui Santos em aparte pôs agua fria na fervura dando um depoimento que confirmou cabalmente a natureza de entendimentos que aquele auxiliar do ministro da Fazenda ao qual se havia referido o sr. Emilio Carlos, tivera com o representante mineiro. Tais entendimentos giraram em torno de escrituras que aquele auxiliar do sr. Horacio Lafer fora ver, certas escrituras que o sr. Bilac Pinto possuia.

O sr. Emilio Carlos, malicioso, observou então, em novo aparte: "V. Exa. pode não ter ficado com as escrituras, mas as viu.

E o sr. Aliomar Baleeiro, não se contendo, contra-aparteou: "Aliás, o nobre deputado, por S. Paulo deve compreender que é um direito de qualquer deputado do governo ou da oposição receber dados de qualquer autoridade, pois o nosso interesse e o interesse da Nação é conhecer fatos da administração. A Nação, não é empresa do governo, do sr. Lafer ou do sr. Jaffet.

E' direito nosso exigir documentos a a ou a b. Infelizmente, o nobre deputado sabe que o sr. Jaffet nos recusou esses elementos quando eu, V. Exa .e outro deputado estivemos no Banco do Brasil na qualidade de deputados e de acionistas para sermos informados dos fatos graves inclusive esse que agora vem ao conhecimento da Camara.

Depois desse aceso debate o deputado Bilac Pinto retomou o fio do seu discurso formulando criticas ao governo para concluir dizendo que "o Presidente da Republica tem o dever moral e legal de denunciar à Nação os altos dignatarios do seu governo, que tentavam trair sua confiança e lesar o Banco do Brasil e o Tesouro por meio de operações comerciais pouco claras e inexplicaveis ou que sob o pretexto de defesa do interesse publico procuravam beneficiar seus grupos economicos.

E o sr. Getulio Vargas não pode continuar acovardado como até aqui recusando-se a exercer o papel que lhe é imposto pelas responsabilidades do seu cargo de dizer ,francamente, ao povo os fatos escabrosos, repugnantes e criminosos que estavam em vias de se consumar quando o governo pôs o apito na boca e deu alarme".

Após deixar a tribuna o sr. Bilac Pinto, o deputado Emilio Carlos, a pretexto de levantar uma questão de ordem, pediu permizsão ao presidente e fez esta declaração a proposito do incidente que pouco antes tivera com aquele seu colega de Minas:

"Sr. presidente. Quero desfazer a má interpretação que se pretendeu dar a uma afirmação minha feita ha poucos instantes e qual todavia não retiro. Afirmei e confirmei que o deputado que acabou de ocupar a tribuna foi procurado por altos funcionarios do Ministerio da Fazenda. Disto tive ciencia pois a imprensa publicou e nenhum desmentido houve. Entretanto, das declarações de S. Exa. se conclui que, se provada for a inocencia deste ou a culpabilidade daqueles S. Exa. não terá duvida em reconhecer os meritos e tambem aplaudir.

Quero declarar que se o sr. Ricardo Jaffet tiver qualquer culpa ou deslize que possa ser considerado mau crime, nosso, ilegal, ilicito ou imoral, serei eu um dos primeiros a condena-lo. Mas na certeza que possuo, no momento, posso afirmar, sem sombra de duvida, que S. Exa. agiu no sentido de melhor defender os interesses nacionais. Cumprimento o nobre deputado Bilac Pinto e espero o pronunciamento de S. Exa. na ocasião oportuna e não muito distante em favor daqueles que melhor procuram defender os interesses nacionais".

Após essa declaração do sr. Emilio Carlos, o presidente Nereu Ramos passou à ordem do dia. Foi aprovado o requerimento Aliomar Baleeiro no sentido de ser consignado em ata um voto em homenagem à memoria de Manoel Vitorino Pereira, ao ensejo da passagem do Centenario do seu nascimento, requerimento este justificado pelo representante baiano no inicio da sessão. Foi tambem aprovado o requerimento do lider da maioria no sentido de ser consultado o Senado sobre se aquiesce na constituição duma comissão mista de oito membros sendo quatro da Camara e quatro do Senado para elaboração de um projeto de lei que consubstancie as normas gerais a serem observadas pelo Congresso Nacional na elaboração da lei orçamentaria.

Depois de aprovadas varias redações finais de projetos votados esta semana, o plenario aprovou projeto de resolução que concede licença para tratamento de saude ao deputado pelo Rio Grande do Sul, Willy Frohlich. O deputado Fernando Ferraro reclamou logo após a inclusão na ordem do dia do relatorio da Comissão Parlamentar de Inquerito que no ano passado foi ao sul do pais investigar as causas dos incidentes verificados na fronteira do Brasil com a Argentina.

Em seguida tomou posse, como suplente convocado da bancada do Espirito Santo, o deputado Bagueira Leal, na vaga do deputado Dulcino Monteiro da UDN, licenciado para tratamento de saude, e anunciada depois a primeira discussão do projeto que autoriza o Executivo a abrir ao Instituto Brasileiro de Geografia e Estatistica o credito suplementar de até 7 milhões e oitocentos mil cruzeiros em reforço à verba orçamentaria, o deputado Lameira Bittecourt, em nome da Comissão de Finanças, deu-lhe parecer favoravel. O projeto, todavia, não foi votado por ter recebido emenda.

Aprovado em primeira discussão o projeto de resolução, que acrescenta mais um artigo ao regimento interno da Camara estabelecendo para a votação de projetos de lei apenas o processo simbolico ou nominal, o presidente passou à segunda discussão do projeto de resolução que interpreta a expressão "secretario de Estado" constante do artigo 51 da Constituição Federal — projeto este que objetivava assegurar aos secretarios da Prefeitura do Distrito Federal, quando deputados ou senadores federais, o direito ao mandato popular uma vez exonerados daquelas funções executivas.

Em nome da Comissão de Constituição e Justiça, o deputado Artur Santos porem opinou contra a aprovação do projeto sendo o mesmo rejeitado; em seguida, foram votadas as demais proposições que figuravam no avulso sendo todas aprovadas, e entre elas a que concede anistia aos empregadores incursos nas penalidades do artigo 3º do decreto-lei 65 de dezembro de 1937 (apropriação indebita de contribuições descontadas dos respectivos empregados e não recolhidas aos Institutos e Caixas de Aposentadoria) e manda suspender o procedimento criminal a que estejam sujeitos.

Deste projeto ocuparam-se os deputados Roberto Morena, Fernando Ferrari e Plinio Coelho. Esgotada a ordem do dia, foram à tribuna, em explicação pessoal, os deputados Alberto Deodato e Leite Neto, sendo, logo após, encerrada a sessão.

Chegou hoje à Camara e foi lido no expediente a mensagem do Presidente da Republica acompanhada de projeto de lei instituindo e dispondo sobre o serviço social para os empregados em estabelecimentos bancarios e autarquias semelhante ao SESC e SESI.

REUNIÕES DAS COMISSÕES

Esteve ontem reunida a Comissão de Transportes, Comunicações e Obras Públicas da Câmara dos Deputados.

Foi objeto de apreciação o projeto que permite o uso da rádiofonia a bordo de aviões, em território nacional, revogando expressamente dispositivos legais que obrigam as aeronaves de mais de dez passageiros a conduzir, na tripulação, um rádio-operador.

Na qualidade de relator o sr. Willy Frohlich apresentou parecer, que foi aprovado, favorável à proposição, mas propondo a introdução de mais um artigo, assim redigido: "Retirado do serviço da rádio-telegrafia de bordo, o rádio-operador, desde que tenha mais de cinco anos de trabalho, será aproveitado pela emprêsa em outro cargo compativel com suas habilitações, sem prejuizo de salário ou remuneração."

CAIXA DE MOBILIZAÇÃO BANCÁRIA E CARTEIRA DE REDESCONTOS DO BANCO DO BRASIL

A Comissão Especial encarregada da realização do inquérito parlamentar sôbre a liquidação de operações levadas a efeito com a Carteira de Mobilização Bancária e a Carteira de Redescontos do Banco do Brasil, esteve reunida em sessão secreta.

Segundo se informa, o parecer do relator, sr. Ranieri Mazzilli, deverá ser apreciado na próxima semana.

COMISSÃO DE FINANÇAS

Prosseguiu esse órgão técnico na análise das emendas sugeridas em plenário ao projeto de lei de inatividade dos militares, relatadas pelo sr. Lameira Bittencourt.

Em virtude de serem em número avultado as aludidas emendas, a Comissão ainda não pôde ultimar o estudo de tôdas elas.

NOTAS RELIGIOSAS

OS SANTOS DO DIA

Comemoram-se hoje os seguinte: Em Turim, o natalicio de São João Bosco, Confessor, Fundador da Congregação Salesiana e do Instituto das Filhas de Nossa Senhora Auxiliadora, insigne pelo zelo das almas e da propagação da fé, a quem o Papa Pio XI, em 1934, inscreveu no catalogo dos Santos.

Em Roma, na estrada Portuense, os Santos Martires Ciro e João, os quais, por confessarem a Cristo, depois de muitos tormentos, foram decapitados.

Em Alexandria, o natalicio de São Metrano Martir, o qual, em tempo do Imperador Decio, não querendo, como lhe mandavam os pagãos, proferir palavras impias, foi por eles moido com paus em todo o corpo; foram-lhe em seguida perfurados o rosto e os olhos com canas aguçadissimas, e, sem cessar de atormenta-lo, arrastaram-no os algozes para fora da cidade, onde a pedradas o mataram.

Na mesma cidade, os Santos Martires Saturnino, Tirso e Vitor.

Ainda em Alexandria, os Santos Martires Tarcisio, Zotico, Ciriaco e outros companheiros seus.

Em Cizico, no Helesponto, Santa Trifena Martir, a qual, vencedora em muitos tormentos, morta finalmente por um touro, mereceu a palma do martirio.

Em Modena, São Geminiano Bispo, notavel pela gloria dos seus milagres.

Na provincia de Milão, São Julio Sacerdote e Confessor, em tempo do Imperador Teodosio.

Em Roma, Santa Marcela viuva, de quem São Jeronimo escreve grandes louvores.

Item em Roma, a Beata Luisa Albertoni, viuva romana da Ordem terceira de São Francisco, insigne por suas virtudes.

No mesmo dia, a Transladação de São Marcos Evangelista, quando o seu sagrado corpo, de Alexandria então ocupada pelos barbaros foi levado para Veneza, e colocado ali com muita honra na igreja principal, consagrada sob a sua invocação.

A Missa de hoje

31 de janeiro — Sabado — Quarto Domingo depois da Epifania (antecipado) — Rito semiduplo — Missa propria do Quarto Domingo depois da Epifania — Gloria — Segunda oração de São João Bosco — Credo — Prefacio da Trindade — Paramento verde.

São João Bosco

Filho de Francisco Luis Bosco e Margarida Occhiena, João nasceu a 16 de agosto de 1815, em Asti da Italia.

Na idade de dois anos, ficou orfão de pai, encarregando-se da educação a propria mãe, simples camponesa, mas dotada de raras qualidades morais e intelectuais.

Aos oitos anos, é iniciado na leitura por um aldeão, passando depois a frequentar a escola elementar da cidade de Capriglio, Já dizia nesta epoca, prognosticando seu futuro:

— Se eu fosse sacerdote, me aproximaria das crianças chamando-as perto de mim, no intuito de dar-lhes bons conselhos e entregar-me inteiramente à salvação de suas almas.

Aos vinte anos, consegue entrar no seminario. Terminados os estudos filosoficos e teologicos, é ordenado sacerdote, começando a dar viva expansão a seu nobre ideal: a educação e a preservação da mocidade.

Do ano de 1841 a 51, funda varios oratorios ambulantes.

De 1851 a 61, organiza e solidifica esses oratorios que passam a ser estaveis.

De 1861 a 71, abrem-se novas casas, desenvolve-se a obra, interior e exteriormente.

Em 1873, funda o instituto das Filha de Maria Auxiliadora, destinado a reproduzir no sexo feminino os admiraveis efeitos educativos que os padres salesianos realizavam entre o sexo masculino.

De 1874 em diante, começou a congregação a expandir-se fora da Italia e pelo orbe catolico em geral, tomando parte saliente e ativa nas missões.

Em 1876, lançou as bases da Pia União dos cooperadores Salesianos, mantidos em estreita união pelo Boletim Salesiano, com enorme tiragem e publicado em muitos idiomas.

De 1878 em diante, inicia-se o rapido declinio de sua saude, até que a 31 de janeiro de 1888, encerra com santa morte o ciclo maravilhoso de sua atividade apostolica em prol da salvação das almas. Beatificado a dois de junho de 1929, foi declarado Santo pelo imortal Papa Pio XI, caindo sua festa anual, no calendario eclesiástico, a 31 de janeiro.

São João Bosco distinguiu-se por uma entranhada devoção a Maria Santissima, Auxilio dos cristãos e Consoladora dos aflitos.

Venerável Irmandade de Nossa Senhora da Penna

A Veneravel Ihmandade de Nossa Senhora da Pena fará celebrar no proximo domingo, dia 1.º de fevereiro, às 9,30 horas, missa compromissal, com sermão, em intenção a sua excelsa Padroeira, Nossa Senhora da Pena, Protetora das Artes e das Ciencias, e Padroeira da Imprensa, em seu historio Santuario, na Freguesia, em Jacarepaguá, que será assistida pela Irmandade revestida de suas insignias e convida os demais devotos da Virgem da Pena, para assistirem a estes atos liturgicos.

Após a missa haverá reunião da Mesa Administrativa no Consistorio da Irmandade, para tratar da prestação de contas e de outros assuntos atinentes à administração daquele Sodalicio, a qual o Irmão-Juiz encarece o comparecimento de todos os Mesarios.

Imperial Irmandade de Nossa Senhora da Glória do Outeiro

Amanhã domingo, 1 de fevereiro, por ocasião da Missa das 11 horas a Imperial Irmandade apresentará as suas despedidas ao C. Irmão Dr. Mario Augusto Martini, Embaixador da Italia, que se retira desta Capital, por deixar aquela alta função junto ao Governo do Brasil.

O sr. John Foster Dulles partiu para a Europa

(Conclusão da 7.ª página)

ritos que compararam o discurso ao que Franklin Roosevelt proferiu em 1937.

Esses peritos acharam que o discurso foi excessivamente duro e mostraram-se receiosos de que presagie uma politica que seria tão forte que não deixaria margem a negociações diplomaticas adequadas tendentes a conter um desvio para uma III Guerra Mundial.

Em 1937, Roosevelt pensou que estava tomando uma providencia poderosa para evitar que Hitler mergulhasse o mundo numa guerra — mas a guerra veio e, então, os Estados Unidos não se achavam em boa posição para servirem de mediadores perante Hitler.

A reação francesa ao discurso de Foster Dulles foi a mais forte dentre as verificadas no estrangeiro. Todos os setores da opinião francesa foram chocados rudemente pela declaração de Dulles de que os Estados Unidos poderiam ter de reexaminar a sua politica para com a Europa Ocidental se a França e a Alemanha Ocidental não unissem seus esforços.

O jornal "Le Monde", de Paris, classificou o discurso de "brutal". Isso foi mais um sinal da inquietação que os franceses vêm experimentando desde que Dulles observou, durante a campanha eleitoral, que conter o comunismo não basta — que deve haver uma politica de libertação.

Alguns observadores franceses pensaram que o discurso destinava-se ao Congresso americano, somente, mas para a maior parte pareceu uma especie de ultimatum pelo qual a França tem de ratificar o tratado do Exercito Europeu ou ficar isolada de Washington. Até agora não é facil dizer de que forma os franceses vão reagir, finalmente, ao choque provocado pelas palavras de Dulles. Os primeiros indicios são no sentido de que vão resistir a Washington mais vigorosamente, mas a sua capacidade de resistencia prolongada constitui outro problema.

A reação britanica foi mais branda, porem, mais definida. O secretario das relações exteriores, Anthony Eden, declarou firmemente no Parlamento que a Grã-Bretanha ainda não aderirá ao Exercito Europeu, ainda que o discurso de Foster Dulles torne claro que pensa que ela deve dar à França mais de uma garantia contra o seu dominio pela Alemanha naquele exercito. Isto indica que Dulles pode vir a chocar-se de frente com os britanicos quando for ao estrangeiro.

Por outro lado, a recepção favoravel ao discurso por muitos jornais de Estados Unidos foi muito forte. Eles viram nas palavras do secretario de estado o fim de uma era de vacilação da liderança dos Estados Unidos e de tolerancia dos seus associados europeus na grande aliança contra o cmunism.

Mortalidade em Londres

Londres, 30 — (A. F. P.) — "O numero de mortes ocorridas em Londres no transcurso da semana finda no dia 6 de dezembro foi de 945; o numero da semana seguinte foi de 2.484 mortos", anuncia um relatorio da Comissão Sanitaria desta capital.

Esse extraordinario aumento da mortalidade teve como causa o espesso nevoeiro, carregado de fumaça e vapores deletérios de enxofre, que cobriu a região londrina durante a segunda semana de dezembro. O referido acrescimo é pelo menos igual ao que foi constatado em Londres por ocasião da epidemia de colera de 1866.

A poluição da atmosfera foi atribuida à imobilidade total da camada de ar acima de um solo gelado, fenomeno que impedia a subida da fumaça, encaminhando-a lentamente para o chão.

ADUBOS PARA OS TRIGAIS SULINOS

A propósito do plano do Ministério da Agricultura sobre o fornecimento de adubo aos triticultores do Sul, o Presidente Getulio Vargas recebeu o seguinte telegrama:

"Porto Alegre — O Sindicato das Industrias Quimicas no Estado do Rio Grande do Sul, tendo conhecimento da iniciativa do Ministério da Agricultura consistente em subsidiar, com hiperfosfatos e superfosfatos, os triticultores da região sulina, no valor de 50 milhões de cruzeiros, cabendo a percentagem de 80% ao Rio Grande do Sul, sente-se no dever de levar ao conhecimento de V. Exa., os graves e profundos prejuizos que acarretará a execução do plano a tradicionais empresas industriais de adubos sediadas neste Estado. Tais empresas que, em seu conjunto, totalizam um capital invertido no montante de 85 milhões de cruzeiros, produzindo anualmente cerca de noventa mil toneladas de adubos para a lavoura, com capacidade de duplicar sua produção, são os habituais fornecedores de adubos aos triticultores e estarão ameaçadas de grande declinio de sua produção em face ao projetado fornecimento gratuito por parte do Ministerio. Tais procedimentos levarão inevitavelmente a extinção de empresas de adubos com prejuizo para a economia particular e publica. Esta entidade apela veementemente para V. Exa., a fim de sustar a execução do plano ministerial até que seja exposta por comissão especial, a situação das inndustrias de adubos, visando encontrar fórmula que harmonize os interesses em choque para que não fiquem desamparadas as referidas empresas, evitando, assim, alarme social e despedida de grande numero de operarios. Cordiais saudações (a) Ernani de Lorenzi, presidente do Sindicato das Industrias Quimicas do Rio Grande do Sul."

O FRACASSADO ASSALTO ALIADO DE DOMINGO NA COREIA

(Conclusão da 7.ª página)

to" para descrever, para o uso dos convidados, as grandes linhas da operação projetada, mas indica-se que esse "cenario" não continha na realidade, senão a ordem das operações e o horario que é hábito fornecer ao comando antes de qualquer ataque. Talvez seja lamentavel concede-se, ter transformado esse "argumento" em programa de cartolina e decorado as armas da setima Divisão.

Finalmente, no departamento da Defesa, recusa-se precisar o numero das perdas sofridas durante a operação. Um despacho de imprensa proveniente de Seul fala de 3 mortes e 87 feridos.

Campo de Stoneman — California, 30 (A. F. P.) — Chegou ontem a este campo o primeiro contingente importante de desertores enviados para a Coréia, de acordo com a nova politica de "severidade" adotado pelo exercito norte-americano. Esse contingente abrange 105 desertores procedentes do campo de Breckenridge (Kentucky) e que serão encaminhados dentro de alguns dias para o "front" da Coréia.

Declarou um oficial do campo que diversos grupos menos importantes de desertores já estão a caminho da Coréia.

Seul, 30 (U. P.) — Ao mesmo tempo que se travavam combates encarniçados ao longo de toda a frente de batalha que se estende por cerca de 250 km., as superfortalezas voadoras B-29 continuavam a atacar os centros de suprimento dos vermelhos perto de Wonsan.

Sobre Kum-Ni, situada a 19 quilometros ao sul de Wonsan, foram lançadas bombas de 500 libras, ao passo que Suryo-Ri, 8 Km ao sul, tambem foi alvo de ataque devastador.

Seul, 30 (U. P.) — Um caça a jacto "Sabrejet", dos Estados Unidos, abateu hoje a tiros de metralhadora 50, um bombardeiro comunista TU-2 que caiu no Mar Amarelo.

O TU-2 foi localizado pelas estações de radar aliadas às primeiras horas, perto de Chinampo, cidade portuaria que serve Pyongyang, e duas esquadrilhas de Sabrejets que se achavam de prontidão decolaram para intercepta-lo.

Foi esta a primeira vez em 14 meses que os caças das Nações Unidos abateram um bombardeiro vermelho. O ultimo foi abatido em novembro de 1951.

Seul, Coréia, 30 (U. P.) — Os pilotos das Forças Aereas das Nações Unidas derrubaram dois aviões comunistas, hoje inclusive um bombardeiro bimotor, e avariaram um aparelho a jacto vermelho.

O bombardeiro "TU-2" caiu em espiral no Mar Amarelo, depois de ser atingido por balas de calibre 50, de um "Sabre" a jacto, norte-americano.

O outro avião destruido e um avariado eram Mig-15, de fabricação russa. O Mig destruido caiu proximo de Sinanju.

Por outro lado, caça-bombardeiros aliados atacaram uma mina de carvão, uma estação de transformadores e as vias de abastecimento comunistas.

ATIVIDADES DA MAIS ALTA CORTE DA JUSTIÇA NO ANO FINDO

(Conclusão da 6.ª página)

Em seguida, trata o relatorio das **Questões de Ordem, Emendas ao Regimento, Serviços da Presidencia, Orçamento, Licenças, Convocações, Eleição para composição do Tribunal Superior Eleitoral, Ferias, Dia da Justiça, Visitas e Comisões do Regimento.**

Concluindo a primeira parte do relatorio, diz o Presidente, Sr. Ministro José Linhares:

"Srs. Ministros:

No ano findo ,foi agigantado o vosso esforço para que o Tribunal Pleno e as Turmas pudessem alcançar tão alto rendimento nos seus trabalhos.

Justo é, pois, que no periodo de ferias que ides gosar, possais encontrar o justo porveito na recuperação das energias dispendidas em tão dignificante labor. São êsses os meus votos".

A 2.ª parte do relatorio compreende os trabalhos administrativos do Gabinete da Presidencia e da Secretaria do Tribunal com as suas respectivas sessões — **Biblioteca, Judiciaria, Administrativa, Dactilografia, Jurisprudencia e Taquigafia.**

A 3.ª e ultima parte contem os qudros estatisticos dos trabalhos judiciarios do ano de 1952, conjuntos e isoladamente do Tribunal Pleno e das Turmas.

Aumenta cada vez mais o êxodo dos judeus da zona Oriental

(Conclusão da 7.ª página)

claração abrangeria: 1) A condenação do "Joint" (American Jewish Joint Distribution Committee) como um "ninho de espiões". 2) A condenação do sionismo como "um movimento nacionalista-fascista judaico. 3) A condenação do Estado de Israel como um "Estado vassalo dos provocadores de guerra norte-americanos". 4) Uma afirmação solene segundo a qual o processo Slansky em Praga foi "justo". 5) Uma afirmação solene de que não ha anti-semitismo na Tcheco-Eslovaquia, Alemanha Oriental ou no conjunto da Europa Oriental.

Ainda de acordo com os senhores Meyer e Looser, essa declaração deveria ser publicada no domingo, dia primeiro de fevereiro, no "Quarto Congresso da União das Vitimas do Nazismo". Em consequencia da recusa dos dirigentes judeus da Alemanha Oriental de assinar essa declaração e da sua fuga para a Alemanha Ocidental, a conferencia de Leipzig foi anulada.

ANÚNCIOS

(Conclusão da 4.ª pág.)

ALUGUEL DE CASAS E CÔMODOS

FLAMENGO

Aluga-se no Flamengo, em edificio de classe, um magnifico quarto mobiliado em um ap. Preço para casal ou a dois cavalheiros, Cr$ 1.300,00. Informações 45-7735.

Aluga-se na rua Silveira Martins, 76-A, casa 14, um quarto em casa de familia, a dois rapazes que trabalhem fora.

Aluga-se otima e espaçosa sala, com agua corrente, e banheiro anexo, mobiliada e entrada independente, em predio moderno, para 1 ou 2 rapazes de tratamento. Rua Buarque de Macedo, 43.

Alugueis de apartamentos no Flamento, fiador idoneo, fornece fianças, não cobramos comissão. Av. 13 de Maio, 13, sala 1606. Telefone: 22-8775.

Apartamento — Flamengo — Traspassa-se um, com quarto, banheiro e kit. Aluguel 2.500 cruzeiros, a quem ficar com os moveis, no valor de 10 mil cruzeiros. Telefonar para 42-6299, das 9 às 17 hs.

Casal sem filhos aluga em seu apartamento, bom quarto com todas as refeições, para outro casal nas mesmas condições ou duas moças distintas. Rua Senador Vergueiro 197, ap. 603 — Flamengo.

Flamengo — Rua Silveira Martins 18. Aluga-se ou vende-se o ap. 101. Tratar na rua do Catete 248, tel. 25-0605.

Flamengo — Aluga-se o ap. 202 da rua Silveira Martins, 18, com quarto, sala, banheiro, cozinha e W. C. de empregado. Tratar com Construtora Silva Cardoso Ltda. — Rua do Catete 248. Tel. 25-0605.

Flamengo — Alugam-se apartamentos com 3 quartos, sala, banheiro, cozinha e demais dependencias, para ocupação imediata. — Ver à rua Marquês de Abrantes, 119. Edificio Monte Verde, apartamentos 402, 808 e 1206. Alugueis desde Cr$ 5.000,00. Tratar na Caixa de Previdencia dos Funcionarios do Banco do Brasil, Avenida Rio Branco, 128, 14º andar, das 12 às 16 horas. Não se prestam informações por telefone.

Flamengo — Aluga-se apartamento na Praia do Flamengo, de frente, n. 122, ap. 613. De sala, quarto, cozinha e banheiro com 2 armarios embutidos, não falta agua. Ver e tratar no local das 10 às 12 horas.

Flamengo — Aluga-se 1 quarto, a 1 senhor de respeito, com dormitorio completo, colchão de molas, roupa de cama, banhos quentes e café pela manhã, por 2 mil cruzeiros, tel. 25-8995.

Flamengo — Aluga-se o apartamento 502, da Praia do Russel, 450 todo pintado de novo, com bela vista para o mar, composto de: entrada, living, 3 quartos e dependencias, inclusive para empregada. Preço 5 mil cruzeiros. Chaves com o porteiro do edificio.

Flamengo — Aluga-se apartamento 706 de frente no Edificio Mascarenhas de Morais, à rua Almirante Tamandaré 67, com duas salas, tres quartos, dependencias de empregados, garagem e grande varanda envidraçada e com venezianas americanas, banheiro completo e muito claro, Área de serviço fechada com basculante e as respectivas paredes e tanque revestidos de azulejos. Tratar pelo telefone 42-7932. Caixa Economica — 6.500 cruzeiros.

Flamengo — Aluga-se apartamento, de frente p| o mar, à Av. Ruy Barbosa, 300, ap. 1202, com 3 quartos, sala, 2 varandas, cozinha, banheiro completo, dependencias p| empregada, área c| tanque e garagem. Ver no local. Tratar na Civia, Sec. de Adm. Trav. do Ouvidor, 17, loja. Tel. 52-8166.

Flamengo — Vende-se à rua Almirante Tamandaré, no Edificio Mascarenhas de Morais, novo e excelente apartamento, ainda não habitado, com 4 quartos, sala, dependencias completas de empregada e serviço. Parte financiada e parte facilitada. Informações pelo telefone 47-4065.

Flamengo — Por motivo de viagem. Aluga-se com fiador, um apartamento à rua Buarque de Macedo, 36, ap. 409, vendendo os moveis. Ver no local acima e tratar à rua Riachuelo, 121-B, com o sr. Manuel.

Flamengo — Vaga, aluga-se uma a rapaz do comercio que trabalhe fora em casa de familia de todo o respeito, à rua Correia Dutra 143-A telefone 25-0623.

Flamengo — Aluga-se a 2 moças ou senhoras, otimo quarto em apartamento de casal. Com moveis e café pela manhã. Pedem-se referencias. Aluguel: 1.500 cruzeiros. Ver na parte da tarde. Rua Marques de Abrantes, 200, ap. 201.

Flamengo — Aluga-se espaçoso quarto mobiliado a um ou dois cavalheiros de responsabilidade — Unico inquilino, tem telefone. Rua Correa Dutra, 24, ap. 204.

Flamengo — Aluga-se para 2 rapazes quarto mobiliado com refeições em apartamento novo. Informações pelo telefone: 45-3162.

Flamengo — Passo um belissimo apartamento com 3 quartos e muitas outras dependencias, a quem ficar com todos os moveis por 15.000 cruzeiros. Contrato, fiador. Telefone 45-5704.

Flamengo — Aluga-se otimo apartamento, com 2 amplos quartos, sala e demais dependencias. Tratar com o sr. Itu, à rua Ferreira Viana n.º 35.

Flamengo — Apartamento de frente (somente grande quarto, banheiro e telefone) confortavel, com linda mobilia de estilo, tendo duas camas, dois grandes armarios embutidos, aluga-se a casal ou dois senhores de fino trato. Aluguel 2.500 cruzeiros, incluindo café completo pela manhã. Tel. 25-7026.

Flamengo — Aluga-se um ótimo quarto sem moveis a casal sem filhos que trabalhe fora ou duas moças de tratamento, com direito a café da manhã. Pedem-se referencias. Tratar na rua Senador Vergueiro n. 197, ap. 403.

Flamengo — Aluga-se apartamento luxuosamente mobiliado, com sala, quarto, kitchnette, banheiro. Aluguel 3.800 cruzeiros na rua Buarque de Macedo, 36, ap. 207. Chaves com o porteiro. Tratar pelo tel. 42-2619, sr. Wolf.

Flamengo — Quarto, aluga-se a senhor de respeito, otimamente mobiliado com roupa de cama e banho, aluguel 1.500 cruzeiros — Tel. 25-9750.

Flamengo — Aluga-se grande apartamento em andar alto, proximo à praia, com hall, 2 salões 2 banheiros sociais, quarto e dependencias de empregados, 3 quartos e grande área com tanque. Ver à rua Paissandu 98, com o porteiro, e tratar à Av. Nilo Peçanha 12, sala 907, com o dr. Ribeiro. Tel. 22-5891. Aluguel 8.000 cruzeiros mensais e taxas, com contrato e fiador.

Flamengo — Alugam-se amplos quartos mobiliados, com ou sem refeições, para casais ou familia de tratamento, ambiente exclusivamente familiar. Rua Marquês de Abrantes, 19.

Flamengo — Aluga-se em apartamento confortavel, na rua Marquês de Abrantes, um quarto grande, mobiliado, a 2 rapazes de fina educação. Tel. 45-5201.

Flamengo — Aluga-se, em casa de familia, quarto com grande varanda, a moça ou senhor de respeito. Tel. 25-6639.

Flamengo — Aluga-se otimo apartamento de 3 quartos, sala, cozinha e dependencias de empregada — Aluguel 4.500 cruzeiros. Rua Ferreira Viana 59, ap. 308.

Flamengo — Aluga-se o apartamento 405 do Edificio Julimar, à rua Senador Vergueiro 224, composto de sala, quarto banheiro e cozinha completa. Tratar pelo tel. 25-2453, das 10 às 14 horas.

Flamengo — Apartamento, com ou sem garagem, aluga-se, 1ª locação, de frente, com grande jardim de inverno, sala e quarto, banheiro completo e pequena cozinha; à rua Senador Vergueiro 224, ap. 601. Ver com o encarregado e tratar com o dr. Asdrubal Moreira. R. São José 85, s. 212, das 14 às 16 horas.

Flamengo — Para cavalheiro distinto — Aluga-se uma linda sala de frente, com todo conforto, à rua Buarque de Macedo, 75. Tel. 25-6047.

Flamengo — Aluga-se sala com banheiro e quarto para casal e vagas para solteiros com refeições ou sem; preços reduzidos. Rua Paissandu 34, rua Senador Vergueiro 11.

Flamengo — Aluga-se um apartamento, c| moveis. Inf. tel. 25-3343.

Flamengo — Aluga-se grande sala de frente com varanda, mobiliada com pensão, linda vista para o mar, a casal 2 ou 3 rapazes de tratamento. Tel. 25-4317. Não se dá preço por telefone, e uma vaga a um rapaz.

Flamengo — Alugam-se vagas, só para moças, em apartamento familiar, com refeições e telefone, roupa de cama, na rua Almirante Tamandaré, 45, ap. 92, 9º andar.

Flamengo — Em apatramento de senhora de todo respeito — Aluga-se um pequeno apartamento de frente, mobiliado, com ótimo quarto e banheiro completo, para uma pessoa de responsabilidade que trabalhe fora. Exigem-se referencias. Não se informa pelo telefone. Tratar pessoalmente das 9 às 21 horas, na rua Silveira Martins n. 140, ap. 405. Não falta água.

Flamengo — Aluga-se um apartamento de luxo com vista para o mar, com hall privativo, saleta, duas grandes salas, jardim de inverno, 4 amplos quartos, dois banheiros sociais em cor, rouparia, grande galeria, copa e cozinha, dois quartos e W. C. para empregada, grande área com muita luz. Está novo e em perfeito estado, próprio para familia de alto tratamento. Aluguel de 11 mil cruzeiros. Ver na Av. Rui Barbosa n. 40, ap. 1.302. Chaves na portaria com o sr. Almeida. Outras informações pelo telefone 46-0491.

Flamengo — Aluga-se o apto. 602 do Edificio à rua Senador Vergueiro n. 224, com sala, quarto, cozinha, banheiro e ampla varanda envidraçada. Primeira locação, peças amplas, claras. Aluguel Cr$ 3.800,00. Ver no local e tratar com Duvivier & Cia. — rua Alvaro Alvim n. 31 — 14º andar.

Flamengo — Vaga — Aluga-se a cavalheiro, mobiliada, com ou sem café, em quarto de frente. Rua Marquês de Abrantes, 110, ap. 403, (lado direito).

Flamengo — Em apartamento familiar alugam-se duas vagas c| refeições à moças que trabalhem fora. 1.300 cruzeiros cada. Informações pelo tel. 45-7709.

Flamengo — Aluga-se em apartamento de familia, otimo quarto, mobiliado. Rua Silveira Martins, 154, apartamento 703.

Flamengo — Aluga-se a pessoa de respeito ótimo quarto com agua corrente e entrada completamente independente. À rua 2 de Dezembro 38. Ver no local com o porteiro e tratar à Avenida Presidente Vargas 417-A sala 992.

Flamengo — Aluga-se um otimo quarto mobiliado com roupa de cama e café pela manhã. Tel. 45-1689.

Flamengo — Sra. de maximo respeito aluga a um casal distinto que trabalhe fora um otimo quarto de frente, com moveis, roupas de cama, banhos quentes e café completo pela manhã. Unicos inquilinos. Tratar à rua Correia Dutra 56, ap. 31, 4º andar, dias 29 e 30, das 17,30 às 21 horas. Sabado das 13 às 21 e domingo das 9 às 20 horas. Não se atende pelo telefone. Perto da praia.

Flamengo — Aluga-se um espaçoso quarto mobiliado, para duas moças que trabalhem fora, com telefone banhos quentes e demais dependencias — Tratar na rua Corrêa Dutra n. 24, ap. 204 — Flamengo.

Flamengo — Em ap. novo, à rua Almirante Tamandaré, aluga-se pequeno quarto, somente com café pela manhã, para moça ou rapaz que trabalhe fora. Ambiente rigorosamente familiar, exigindo-se referencias. Inf pelo tel. 25-8727.

Flamengo — Aluga-se otimo espaçoso quarto de frente, em apartamento novo; à rua Almte. Tamandaré com ou sem moveis, somente com café pela manhã, para moças ou casal que trabalhe fora. Ambiente rigorosamente familiar. Trocam-se referencias. Informações pelo tel. 25-8727.

Flamengo — Alugamos o apartamento 403, da rua Almirante Tamandaré, 67, c| 4 quartos, sala, quarto e dep. de empr. Cr$ ...... 6.500,00, chaves com o porteiro e tratar na Imobiliaria Carioca. Rua Buenos Aires, 19, 2.º, tel. 52-5260.

Flamengo — Aluga-se em um apartamento, um quarto com banheiro independente, com telefone e mobilia nova, com entrada independente, a casal que trabalhe fora, à rua Senador Vergueiro, 232, 18.º andar. Telefone 25-1728.

Em apartamento de familia distinta, aluga-se arejado e espaçoso quarto mobiliado, com banheiro anexo a um ou dois senhores. Tratar à rua Senador Vergueiro 114, ap. 602.

Flamengo — Aluga-se otima vaga para rapaz, em casa de familia. Rua Dois de Dezembro, 66.

Flamengo — Aluga-se um quarto mobiliado para duas moças ou senhoras que trabalhem fora, limpeza, sossego, liberdade e respeito. Rua Corrêa Dutra, 139, terreo.

Flamengo — Alugo otimo quarto, independente, mobiliado, com pensão, a 1 rapaz de tratamento. 25-4317.

Flamengo — Aluga-se ótima vaga com refeições, para uma moça de fino trato. Telefonar para 25-5529.

Flamengo — Aluga-se apartamento de frente, com 3 quartos, salão, quarto de empregada e demais dependencias, na rua Paissandu, 139, ap. 304, de preferencia a quem ficar com os moveis. Chaves no local, com o porteiro. Telefone 45-1540.

Morro da Viuva — Aluga-se com fiador o apartamento n. 22 do Edificio São Sebastião, na Av. Rui Barbosa n. 422, com ampla varanda, living, 3 quartos, armários embutidos, banheiro completo, copa e cozinha, área de serviço com tanque e banheiro para empregada e garagem. Chaves no local com o porteiro. Tratar com Riópolis Imobiliária, na Avenida Rio Branco n. 277, 8.º andar, grupos 809 e 810.

Paissandu — Aluga-se apartamento, 139, ap. 702, com sala, saleta, corredor, varanda, 2 quartos, banheiro completo, cozinha, area de serviço, w.c. de empregada. Ver no local e tratar com Graça Couto & Cia. Ltda. Rua Buenos Aires, 48, 3.º andar.

Pensão e anexo familiar — Aluga-se um ótimo quarto para casal e vagas para cavalheiros e senhoritas, que trabalhem no comercio. Rua Conde de Baependi, 42 e 74. — Flamengo.

Precisa-se por 3 meses, para casal com uma filha, de um apartamento no Flamengo; Laranjeiras ou Botafogo. Informações para o telefone 25-5392.

Quarto — Aluga-se mobiliado e com comida, a casal sem filhos, em confortavel ap. familiar no Flamengo. Av. Oswaldo Cruz 46, ap. 702.

Rua Almirante Tamandaré 67 ap. 304 — Alugamos este excelente apartamento com sala, 4 quartos, hall e demais dependencias de luxo, mediante aluguel de 6.500 cruzeiros. Chaves no local. Tratar com Lowndes & Sons Ltda. à Av. Presidente Vargas 290, 2º andar. Contratos. Tel. 43-0905, ramal 18.

Rua Silveira Martins 116, ap. 704 — Alugamos este excelente ap. com sala, hall, 3 quartos amplos, banheiro cozinha, quarto e w.c. de empregada e area, com tanque, aluguel de 5.000 cruzeiros, chaves e informações em Lowndes & Sons Ltda. à Av. Presidente Vargas 290, 2º andar, contratos. Tel. 43-0905, ramal 18.

LARANJEIRAS

Aluga-se quarto mobiliado, para casal que trabalhe fora, à rua Alice, 130, tel. 25-6221.

Aluga-se apartamento em edificio recem-construido, edificio pequeno de 4 andares, com elevador apartamentos de 4 quartos e duas salas dois banheiros sociais quarto e banheiro da empregada area com tanque de marmore cozinha com armarios embutidos garagem etc. Rua Pereira da Silva n.º 164 (antigo n.º 52). Chaves no ap. n.º 401 do edificio acima. Onibus 110 e 115 bondes 2 e 3 — Laranjeiras.

Aluga-se por 3.500 cruzeiros apartamento 302 à rua Pires de Almeida 67, com 3 quartos, sala, cozinha, banheiro. As chaves com o sr. Pedro no predio n. 8.

Aluga-se um quarto independente por 1.000 cruzeiros, mobiliado para solteiro e um outro quarto mobiliado para 2 pessoas, solteiro ou casal, por 1.600 cruzeiros. Ver à rua Laranjeiras 210 ap. 303 à favor não telefonar.

Apartamento — Aluga-se no Jardim Laranjeiras, terreo, com 3 amplos quartos, sala, saleta, dependencias de empregada etc. Tratar pelo telefone 25-3650. Aluguel 4 mil cruzeiros.

Apartamento no melhor ponto das Laranjeiras — Aluga-se, com 3 quartos, sala e dependencias de empregada. Tem garagem e parque para crianças. Ver à rua Rubem Dario 22, ap. 103, com Domingos.

Aluga-se ótimo quarto de frente, mobiliado, a casal ou moças ou rapaz de todo o respeito. Rua das Laranjeiras, 206, ap. 703, com ou sem pensão.

Aluga-se a moça distinta, que trabalhe fora, um amplo quarto mobiliado, com café pela manhã e banhos quentes, à rua das Laranjeiras, 206, ap. 502.

Aluga-se um quarto pequeno e bem arejado, independente, a um casal ou a duas pessoas de respeito, à rua das Laranjeiras n. 206, apartamento 302.

Aluga-se uma vaga numa sala de frente, com refeições, para um rapaz do comercio, à rua das Laranjeiras 54.

ALUGA-SE um palacete de 3 pavimentos, à rua das Laranjeiras, 223, contendo entre salas e quartos 20 peças tendo elevador; jardim e garagem; otimo para pensão familiar; familia de fino tratamento ou similares. Tratar à Travessa do Ouvidor; 17; 6.º andar; sala 604. Alphonse.

Aluga-se um quarto para casal ou 2 moças, à rua das Laranjeiras, 133, sobrado.

Aluga-se em casa de casal, quarto mobiliado, com café da manhã, a senhor que trabalhe fora. Tem telefone. Aluguel 1.000 cruzeiros. Rua das Laranjeiras, 214, ap. 502.

Aluga-se, em apartamento, quarto, com entrada independente, a um senhor que trabalhe fora 800 cruzeiros mensais. Ver e tratar à rua Pinheiro Machado, 65, ap. 606 — Laranjeiras.

Aluga-se em casa de familia, um apartamento a pessoa que trabalhe fora. Rua Cosme Velho. Tratar: 25-1021.

Aluga-se um amplo quarto de frente, c| ou s| mobilia, a casal que trabalhe fora. Aluguel 1.500 cruzeiros. Rua Laranjeiras, 210, ap. 508, bloco B. Tel. 45-7511.

Aluga-se em apartamento de casal, 1 amplo quarto, mobiliado, para 1 ou 2 senhores idoneos. Rua das Laranjeiras, 210, ap. 508, bloco B.

Aluga-se quarto de frente a uma moça distinta que trabalhe fora pelo preço de 800 cruzeiros. Tratar na rua Alvaro Chaves 17, sobrado — Tel. 25-2617.

Em casa de familia espanhola, distinta — Aluga-se quarto mobiliado, com colchão de molas, banhos quentes, muita agua, otimas refeições, a casal que trabalhe fora ou a dois senhores. Pedem-se referencias. Rua das Laranjeiras 60, sobrado.

Grande sala mobiliada com pensão, aluga-se a 4 rapazes ou casal que trabalhe fora. Exigem-se referencias. Rua Alice, 106. Laranjeiras.

Grande salão, com agua corrente e café pela manhã — Aluga-se para familia sem crianças ou moças de tratamento. Rua Umary, 65. — Transversal à Pereira da Silva.

Laranjeiras — Em casa de pequena familia mineira — Aluga-se um ótimo quarto para um casal ou duas moças ou senhoras de tratamento, c| ou sem refeições — Tratar pelo telefone 25-0390 ou pessoalmente das 10 às 18 horas.

Laranjeiras — Apartamento otimo. 5.000 cruzeiros. Tratar das 8 às 12 horas. Tel. 43-0697.

Laranjeiras — Em ap. familiar, aluga-se otimo quarto mobiliado, a casal que trabalhe fora. Rua das Laranjeiras 210, ap. 506.

Laranjeiras — Aluga-se ótimo apartamento, com 3 quartos, quarto de empregada, outro social, e de serviço; não falta agua. Tratar com o encarregado, à rua Prof. Estelita Lins, n.º 74. Tel. 25-4002.

Laranjeiras 425 — Alugam-se dois quartos com entrada inteiramente independente, muita agua. Pode cozinhar com restrições.

Laranjeiras — Alugam-se vagas para moças com refeições — Exigem-se referencias, na rua das Laranjeiras n. 454. Tel. 45-7004.

Laranjeiras — Aluga-se a casal ou pessoas distintas, na parte terrea de residencia, 2 dormitorios, uma sala, boa cozinha e banheiro completo, tanque e área. Preço 3.500 cruzeiros, à rua Laranjeiras, 179 — Tel. 25-3555.

Laranjeiras — Alugo o ap. 405 da rua Pinheiro Machado, 65, constando de entrada, sala, varanda, 2 quartos, banheiro completo, cozinha, área com tanque, quarto e banheiro de empregada. Aluguel 4.000 cruzeiros. Ver no local, das 14 às 19 horas e tratar com Olinto Ribeiro, à rua Julio de Castilhos, 25, ap. 1202. Tels. 47-1341 e 47-5885.

Laranjeiras — Aluga-se no Edificio Zacatecas, à rua das Laranjeiras 210, o ap. 1310, com tres quartos, sala, cozinha, banheiro e dependencias para empregada. — Aluguel 4.500 cruzeiros. Ver no local ou combinar pelo tel. 45-3239. — Tratar no Banco Irmãos Guimarães, Ltda. — Seção de Administração de Bens. Rua do Ouvidor n. 79, 4º pavimento. Tel. 52-4165, ramais 8 e 13.

Laranjeiras — Em casa de familia estrangeira — Aluga-se otimo quarto mobiliado, com café pela manhã. Unico inquilino; à rua Ruben Dario 22, ap. 502. Tel. 25-3965.

Laranjeiras — Aluga-se apartamento, à rua Paissandu n. 139, ap. 304, com 3 quartos grandes, 1 sala, banheiro completo, quarto e dependencias para empregada. Ver no local e tratar com Graça Couto & Cia. Ltda., à rua Buenos Aires n. 48, 3.º andar.

Laranjeiras em casa de respeito para moças educadas e senhoras que trabalhem fora, quarto e vagas, rua Ipiranga 27.

Laranjeiras — Aluga-se otimo quarto mobiliado a casal ou a 2 rapazes em apartamento de familia; à rua das Laranjeiras, 210. Tel. 45-0546.

Laranjeiras — Quarto amplo e confortavel para senhor de trato. Entrada independente e banheiro anexo. Aluguel 850 cruzeiros, mobiliado. Ver e tratar à rua Alice 1.312, com d. Ivone.

Laranjeiras — A' rua Alice, 180. Alugam-se sala e quarto ou dois quartos. D. Odette.

Laranjeiras — Alugam-se dois otimos quartos mobiliados para rapazes que trabalhem fora. Trocam-se referencias. Rua das Laranjeiras, 210, ap. 204, bloco A.

Laranjeiras — Apartamento com sala, 3 quartos e demais dependencias. Otima [illegible]. Aluga-se. Tratar à rua General Glicerio, 115.

Laranjeiras — Aluga-se em apartamento de frente um quarto bem mobiliado e de todo o conforto, a senhor de respeitabilidade. Tratar à rua Machado de Assis n.º 72.

Pensão Cosme Velho — Alugam-se quartos para casal ou uma ou duas senhoras, com pensão em ambiente estritamente familiar. Otimo clima. — Preços modicos. Rua Cosme Velho, 196. Onibus 110 e bonde 3 à porta.

Quarto — Aluga-se um de frente, c| sacada, mobiliado, a casal de tratamento ou 2 senhoras, que trabalhem fora e de referencias, à rua das Laranjeiras 193, ap. 201.

Quarto — Laranjeiras — Aluga-se um, para uma moça, em casa de casal de tratamento, bem mobiliado, com café pela manhã, roupa de cama, com ou sem refeições. Tratar tel. 28-3169.

Quarto — Aluga-se bem mobiliado para moça, com todo conforto em casa de casal de fino trato, telefone 25-3169 — Laranjeiras.

Quarto — Vaga para moça de trato em casa de casal. Tratar pelo tel.: 25-3169.

Vagas — Alugam-se a moças de tratamento que trabalhem fora e de referencias, à rua das Laranjeiras 193, apartamento 201.

BOTAFOGO

Aluga-se com refeições, quarto com moveis, a casal ou duas pessoas maiores. Rua Gal. Dionisio 10, fim da rua Voluntarios da Patria — Botafogo.

Aluga-se quarto frente, a casal ou moças que trabalhem fora, com ou sem refeições, à rua Marquês de Abrantes 199. Botafogo, 26-8170.

Alugam-se vagas para rapazes sem refeições a 500 cruzeiros em casa de familia. Tratar à rua da Matriz 90.

Aluga-se otima sala de frente, entrada independente, em casa de familia de respeito, a casal ou pessoas que trabalhem fora, à rua da Passagem 151 — Botafogo.

Aluga-se em casa de familia de tratamento um quarto mobiliado, a dois rapazes distintos e que trabalhe fora, com direito a banhos quentes e telefone. Aluguel de 1.500 cruzeiros. Pedem-se referencias. Tratar na rua Alvaro Ramos, 241, casa 2, em Botafogo.

Aluga-se um otimo quarto de frente, para casal que trabalhe fora. Preço 1.800 cruzeiros. Tratar na rua Marquês de Abrantes, 151, ap. 101. Tel. 45-2202.

Alugam-se vagas para moças que trabalhem fora com moveis e café pela manhã, à rua Marquês de Abrantes 191, apart. 304.

Aluga-se em pensão exclusivamente familiar, otima sala de frente, para um casal ou duas senhoras que deem boas referencias. Rua da Matriz, 86. Tel.: 26-5309 — Botafogo.

Aluga-se vaga para moças em apartamento de familia. Rua Marquês de Abrantes. Tratar pelo telefone 26-5395.

Aluga-se um quarto, para casal, com direito a lavar, cozinhar, etc. Em apartamento de familia, à rua Marquês de Abrantes. Tratar pelo tel. 26-5395.

Alugam-se vagas, para rapazes, com ou sem pensão, em ambiente familiar. Praia de Botafogo n. 426, tel.: 26-3390, a dois passos da Sears.

Alugam-se vagas a 400 e 500 cruzeiros, sem refeições a senhoras de respeito, em pensão familiar. Rua Humaitá, 42, tel. 46-1144. Botafogo.

Alugam-se otimas vagas em casa de familia a rapazes distintos, com ou sem pensão, à rua das Palmeiras, 98 — Botafogo.

Aluga-se quarto mobiliado e independente a pessoas de fino trato. Rua Marechal Niemeyer, 18. Botafogo. Tel.: 26-1663.

Aluga-se à rua Voluntarios da Patria 201 um apartamento de luxo mobiliado para casal ou senhor ou senhora, tel. 46-2289.

Aluga-se ampla sala de frente, com entrada independente, direito a telefone e banhos quentes, casa de um casal, sendo unico inquilino; lugar muito sossegado. Preço Cr$ 1.500,00. Tratar na rua Natal, 37, terreo; Botafogo, ou pelo tel. 46-2810.

Apartamento com sala, quarto cozinha e banheiro, completo, agua c| fartura, aluga-se por 2.400 cruzeiros, a Travessa João Afonso 11, junto ao largo dos Leões, Botafogo. Tratar só dias uteis das 12 às 18 horas, Administradora de Bens Imoveis Virante, à rua do Lavradio 180, 1º andar.

Aluga-se em rua exclusivamente residencial, em suntuoso palacete de familia, sala com mobilia completa, colchão de molas, e refeições de 1.ª ordem, a casal de fino trato e maximo respeito. Muita agua e condução. Tel. 46-1953.

Aluga-se em Botafogo, uma sala de frente para uma ou duas moças, que trabalhem fora, ou a casal sem filhos, na mesma situação. Telefone 25-0991.

Alugam-se vagas para rapazes com roupa de cama e café pela manhã. Rua Marquês de Abrantes, 110 — ap. 603 — Botafogo.

Aluga-se uma sala de frente, bem arejada e bem mobiliada, com todo o conforto, a um casal que trabalhe fora ou a um senhor de tratamento. Unico inquilino, telefone 26-0999. Botafogo.

Aluga-se apartamento proprio para casal, contendo saleta, amplo quarto com varanda, corredor, cozinha e banheiro, 2.000 cruzeiros mensais a quem comprar os moveis de quarto e sala. Ver e tratar com o sr. Nunes à rua Real Grandeza 59 (escritorio).

Aluga-se em casa de familia, quarto para duas moças ou dois rapazes. Ver e tratar à rua Paulo Barreto — Botafogo.

Aluga-se uma otima vaga a rapaz distinto, pode ser estudante, em Botafogo, em apartamento familiar e confortavel. Tratar pelo telefone 26-8405. Pedem-se referencias.

Aluga-se quarto a senhora que trabalhe fora. Rua Ipu 19, ap. 4. Fone 26-4649.

Apartamento — Aluga-se com 1 sala, dois quartos, banheiro, e cozinha, dependencias para empregados, na rua Miranda Valverde n 106 — Botafogo.

Alugam-se quartos, com ou sem refeições, em confortavel apartamento familiar, na rua Marquês de Abrantes, tel. 25-5334. D. Hilda.

Aluga-se bom quarto para pessoa que não cozinhe. Aluguel Cr$ 800,00 mais a luz e taxas, à rua São Clemente, 118. Tratar no armazem.

Aluga-se a casa X da rua Voluntarios da Patria, 134, de 2 pavimentos. Trata-se, à Av. Churchill, 94, sala 513, com D Hilda.

Aluga-se o predio da rua 19 de Fevereiro, 147, com 4 quartos, salas, quartos para empregadas, grande terreno, jardim. Trata-se Av. Rio Branco, 243, 1º andar. Tel. 42-6617.

Aluga-se quarto com banheiro independente, a duas pessoas que trabalhem fora, à rua General Polidoro 91, casa III. Botafogo.

ALUGAM-SE os dois ultimos apartamentos, todos de frente, em primeira locação. Edificio acabado de construir servido por dois elevadores Otis, com uma sala, dois quartos, varanda, cozinha, banheiro completo, quarto e banheiro de empregada. Ver à rua General Polidoro, 43. Tratar na Casa Bel Aurora, à rua do Catete, 78-80.

Apartamento mobiliado — Aluga-se um com quarto, sala (independentes), cozinha e banheiro, todo mobiliado, com grande armario embutido, cortinas, geladeira e telefone. Ver por especial favor; à rua Paulino Fernandes, 10, 4.º andar, ap. 13. Tratar pelo tel. 47-1208, segunda-feira.

Alugam-se sala de frente e um quarto tambem de frente, serve para costureiras, alfaiates, escritorio, deposito, etc. Não tem cozinha, aluguel Cr$ 1.200,00 e Cr$ 1.600,00. Ver à rua da Passagem, 16.

Aluga-se otimo e confortavel apartamento terreo, c| dois bons quartos, um quarto pequeno, sala de jantar, cozinha com armarios embutidos, banheiro social, W. C. empregada, área interna com tanque e pequeno quintal. Edificio de somente 2 pavts. Aluguel de 4.500 cruzeiros. Ver e tratar à rua Bambina 64, ap. 101, fundos. Sabado depois das 12 horas, e domingo até às 13 horas.

Aluga-se uma sala de frente a moças ou casal, à rua Dona Mariana n. 171 — Botafogo.

Aluga-se um quarto independente para rapazes distintos que trabalhem fora; à rua das Palmeiras 84 — Botafogo.

Aluga-se em apartamento familiar uma grande sala de frente ricamente mobiliado a casal ou um senhor que trabalh efora. Tratar à rua Humaitá, tel. 46-1836 — Botafogo.

Aluga-se a rapazes, em casa de familia, quarto independente, Pedem-se referencias. Rua São Clemente, 168, casa 12. Botafogo.

Aluga-se um pequeno quarto de fundos para senhor ou rapaz solteiro que dê referencias. — Mobiliado com roupa de cama, direito a telefone e banhos quentes. Rua Assis Bueno, 36, sobrado. — Tratar das 9 horas em diante.

Apartamento — Aluga-se à rua Marquês de Abrantes, com tres quartos; 2 salas; dependencias completa de empregada. Tratar na Administradora e Importadora Curvelo Ltda., à rua México, 98, sobreloja.

Aluga-se otimo quarto para rapazes de trato e conduta, pedem-se referencias à rua Marquês de Abrante 191, ap. 202. Botafogo.

Alugam-se 2 vagas para rapazes, em casa de familia, à rua Pereira de Almeida, 6.

Aluga-se quarto mobiliado à uma pessoa de trato, em apartamento de casal. 1.200 cruzeiros, com café pela manhã. Ver à rua General Polidoro 39, ap. 306 — Botafogo.

Apartamento — Traspassa-se, motivo de viagem, um tipo casa, amplo, com 3 dormitorios, sala, lindo banheiro, garagem e mais dependencias com alguns moveis — Preço de ocasião. Ver à rua São Clemente, 514, ap. 204 — Botafogo, Tel.: 26-9597.

Aluga-se a casal sem filhos, que trabalhe fora ou a duas moças, boa sala de frente em sobrado, com sacada, em casa de respeito. Não pode cozinhar. Não falta agua. Telefone 46-2224, à rua Bambina 24, aluguel 1.200 cruzeiros.

Alugam-se 2 vagas a moças que trabalhem fora. Rua Paulo Barreto 78, casa 1. Botafogo. telefone 26-7592.

Aluga-se 1 quarto de fundos, em casa de familia de todo o respeito, a casal que trabalhe fora ou 2 rapazes. Rua das Palmeiras 25. — Botafogo, tel. 46-0396.

Aluga-se otimo quarto a casal, 1 ou 2 rapazes ou moças que trabalhem fora, com ou sem moveis. Tratar à rua Jupira 8, ap. 301. Botafogo, em frente à rua da Matriz.

Aluga-se quarto a senhor de responsabilidade em apartamento de pessoa só. Tratar no local, Praia de Botafogo 154, ap. 403, das 8 às 12 e das 15 horas em diante.

Aluga-se quarto mobiliado a rapazes ou casal e uma vaga para moça, com ou sem pensão. Pedem-se referencias. Praia de Botafogo, 176. Tem telefone.

Botafogo — Aluga-se o confortavel apartamento 202 da rua Sorocaba 536, para familia de tratamento; entrada, grande sala, jardim de inverno, 3 amplos dormitorios, 2 banheiros, cozinha, quarto de empregada, etc. Chaves no ap. 101. Aluguel base: 6.000 cruzeiros. Tratar: "Bastos de Oliveira" S. A. Av. Rio Branco, 114, 3º pavimento.

Botafogo — Quarto — Aluga-se um otimo quarto, a uma pessoa que trabalhe no comercio, na rua General Polidoro, 93. Pedem-se referencias.

Botafogo — Aluga-se o ap. 803; à rua Voluntarios da Patria, 221, com grande sala, 3 quartos, cozinha, banheiro com box, quarto e dependencias de empregada, area com tanque e garagem. Pode ser visto diariamente com o porteiro. Aluguel de 5.500 cruzeiros. Tratar na rua do Rosario, 84, sala 601.

Botafogo — Alugam-se tres vagas em bom quatro, à rua Marquês de Abrantes 101, ap. 204. Pedem-se referencias.

Botafogo — Aluga-se quarto, mobiliado, em casa de familia, só a moças ou senhoras que trabalhem fora, durante o dia. Pedem-se referencias. Rua da Matriz, 54, telefone 26-6963.

Botafogo. Alugam-se a moças que trabalhem fora, otimas vagas, em linda residencia de familia mineira, perto do Largo dos Leões, facilidade de condução e direito a café, banhos quentes e telefone. Rua Visconde de Caravelas, 179, telefone 26-2130.

Botafogo — Alugo magnifico palacete à rua Real Grandeza, 129, constando de 1.º pav.: varanda, 3 salas, copa, cozinha, quarto e banheiro: 2.º pav.: hall, 4 quartos, banheiro completo em cor, terraço, guarda-roupas etc.: externamente: jardim, garagem, dependencias de empregada tanque e fonte. Aluguel 9.000 cruzeiros. Ver no local até às 16 horas e tratar com Olyntho Ribeiro, à rua Julio de Castilhos, 25, ap. 1202, Tels. 47-1841 e 47-5885.

Botafogo — Aluga-se um bom quarto a 1 ou 2 moças ou rapazes — Tratar à rua Barão de Itambi n. 66, ap. 6.

Botafogo — Aluga-se apartamento, primeira locação com 2 quartos, 2 salas, banheiro com box, copa, cozinha, varios armarios embutidos sancas, cortinas "Paramount" dep completas de empregada etc. e garagem. Tel.: 45-6821.

Botafogo — Em casa de respeito, aluga-se um quarto de frente, independente (unico inquilino) a uma ou duas pessoas, podendo lavar e cozinhar, com telefone. Pedem-se referencias. Informações pelo tel.: 46-1298.

Botafogo — Quarto. Aluga-se otimo, para casal que trabalhe fora, duas ou três moças do comercio ou estudantes, roupas de cama, telefone, banhos quentes, café pela manhã, unico inquilino. 1.500 cruzeiros. Tel. 46-0180; à r. Voluntarios da Patria.

Botafogo — Alugam-se apartamentos de frente, 1ª locação, à rua Caumirano 33, com 2 quartos, sala, cozinha, banheiro, dependencias p| empregada, área c| tanque e garagem. Ver no local, chaves com o encarregado. Tratar na Civia. Sec. de Adm. Trav. do Ouvidor, 17, loja. Tel. 52-8166.

Botafogo — Aluga-se luxuoso ap. de frente, mobiliado, c| telefone, à rua Marquês de Abrantes 115, ap. 301, constando de saleta, 2 salões, 2 banheiros nobres em cor, sala de almoço, varanda e sacada de marmore, vestibulo alcatifado, 4 quartos alcatifados, 9 armarios embutidos, guarda-mala, cozinha, 2 quartos e banheiro p| empregada. Tratar na Civia. Sec. de Adm. Trav. do Ouvidor, 17, loja. Tel. 52-8166.

Botafogo — Aluga-se excelente casa, sito à rua Paulino Fernandes n. 32, com 3 quartos, 2 salas, banheiro completo, cozinha e dependencias para empregada, área com tanque e terraço — Ver no local. Tratar na CIVIA — Sec. de Adm., na travessa do Ouvidor n. 17, loja. Tel. 52-8166.

Botafogo — Aluga-se em apartamento luxuosamente mobiliado, um quarto para três rapazes ou a senhor de respeito, onibus e bondes à porta, à rua Prof. Alfredo Gomes n.º 48, ap. 301. Praia de Botafogo, proximo a Sears.

Botafogo — Apartamentos de luxo acabamento, aluga-se em 1ª locação, em edificio de 3 pav., com 172 ap. apenas. Situado à rua Camuirano 53, lugar sossegado, a 20 m de rua Voluntarios da Patria e Real Grandeza, onde há bom comercio de todos os gêneros e farta condução para todos os pontos da cidade. Os ap. compõem-se de sala, 2 quartos, todo amplo, alguns com boa varanda e outros com boa área, todos com janela de guilhotina e persianas de enrolar. Os banheiros sociais são de cor e esmaltados, cozinhas pintadas a oleo e esmalte; com agua quente. As dependencias de empreg. são otimas, com bom quarto e banheiro com agua quente e fria. Preços a partir de 3.500 cruzeiros, contrato de dois anos, fiador idoneo. Ver no local com o encarregado e tratar com Miranda à rua da Alfandega 51.

Botafogo — Aluga-se um ap. novo, unico inq., quarto para senhora ou moça. Tel. 26-9874.

Botafogo — Aluga-se apartamento com sala, 2 quartos e quarto para empregada, à rua Coronel Afonso Romano 59. Chaves por favor à rua acima 67, com d. Lina. Tratar à rua Almirante Tamandaré 32, apartamento 403.

Botafogo — Aluga-se apartamento de fundos, 1ª locação, à rua Caumirano 23, com 1 quarto, sala, cozinha, banheiro e garagem. Ver no local. Chaves c| o encarregado. Tratar na Civia, Sec. de Adm. Trav. do Ouvidor, 17, loja. Tel. 52-8166.

Botafogo — Aluga-se o ap. 303 do edificio n. 224 da rua Senador Vergueiro, em primeira locação. Tratar com o sr. Castro Rodrigues, à r. da Candelaria, 24, 2º.

Botafogo — Aluga-se luxuoso ap. acabado de construir, com hall de marmore, 2 salões, varanda e marmore, 3 quartos com espaçosos armarios embutidos, 2 banheiros principais, copa, cozinha, lavanderia com grande area de serviço, quarto e banheiro de empregada, deposito e garagem, na rua Guilhermina Guinle, 90. Pode ser visitado, diariamente, das 9 às 17 horas. Aluguel 12 mil cruzeiros. Tratar na rua do Rosario, 84, 6º andar.

Botafogo — Aluga-se por 2.500 cruzeiros e fiador o apartamento 301 do Edificio Valdivia, à rua Conde de Irajá 619, com quarto, sala, banheiro e kitchenette. Chaves no local com o porteiro. Tratar com Riópolis Imobiliaria, à Avenida Rio Branco 277, 8º andar, grupos 809 e 810.

Botafogo — Em casa de senhora de trato, aluga-se quarto sem moveis e com direito a banhos quentes, a moça que trabalhe fora. Pedem-se referencias. Rua 19 de Fevereiro, 23, primeiro andar.

Botafogo — Aluga-se um quarto mobiliado, conforto e limpeza, p| cavalheiro de trato, sendo educado e de respeito. Tambem uma vaga p| rapaz do comercio, por 300 cruzeiros, nas mesmas condições. Trocam-se referencias. Rua D. Ana, 41.

Botafogo — Aluga-se à rua Conde de Irajá 139, otima casa. Aluguel 6.500 cruzeiros. Trata-se no 131, ao lado.

Botafogo — Familia de tratamento, aluga quartos e pessoas distintas, com refeições, passadio de primeira e farta, telefone e condução à porta, à rua S. Clemente 245. Tel. 26-3071.

Botafogo — Aluga-se um bom quarto, para casal ou solteiro. Não tem moveis. Preço, 1.200 cruzeiros. Rua Paulino Fernandes, 72, ap. 202.

Botafogo — Vagas — Alugam-se tres confortaveis, em casa de familia de tratamento, para academicos, bancarios ou comerciarios, c| telefone e banhos quentes. Tratar à rua Fernandes Guimarães 18 (paralela à rua da Passagem), com dr. Blatter ou sr. Angelo. Preço 450 cruzeiros cada.

Botafogo — Aluga-se um quarto mobiliado para dois rapazes ou moças com otimas refeições em pensão familiar. Pedem-se referencias — Telefone 26-5005.

Botafogo — Aluga-se o apartamento 102 da rua Sorocaba 344 com sala, quarto e banheiro. Aluguel de 2.600 cruzeiros. Chaves no apartamento 304 e tratar na Atlas Administradora Ltda. À rua da Quitanda 3 6º andar. Tel. 42-6945.

Botafogo — Aluga-se um quarto p| casal em ambiente exclusivamente familiar, casa apalacetada com bondes à porta, refeições sadias, por 2.700 cruzeiros, exigem-se referencias. Rua Voluntarios da Patria 467. Fon 26-8741, das 10 às 18 horas. Procurar a proprietaria neste horario.

Botafogo — Aluga-se otima residencia de altos e baixos, com 3 salas, 6 quartos, 2 banheiros sociais, garagem e dependencias de empregada e quintal. Ver à rua Pinheiro Guimarães 13. Tratar na Auxiliadora Predial S|A. Trav. do Ouvidor, 32, 1º andar, das 12 às 17.30 horas. — Tel. 52-5007.

Botafogo — Alugam-se vagas com café e roupa de cama em palacete, segundo pavimento, moveis de estilo, a moças educadas, por Cr$ 650,00 mensais. Exigem-se referencias; à rua Voluntarios da Patria 467. Fone 26-8741 das 10 às 14 horas.

Botafogo — Em otima residencia familiar, alugam-se bons quartos, com todo conforto. Condução à porta. Rua São Clemente, 241.

Botafogo — Aluga-se na rua Senador Vergueiro, 232, o apartamento 101 com 1 quarto, sala, banheiro completo, quarto de empregada com banheiro e area com tanque. Preço Cr$ 3.500,00. Poderá ser visto com porteiro a qualquer hora. Telefone 45-7839.

Botafogo — Aluga-se em casa de familia de tratamento, um quarto de frente mobiliado a rapaz ou senhor, por 700 cruzeiros. Informações pelo tel. 26-7380.

Botafogo — Em casa de familia que não falta agua alugam-se 2 quartos com ou sem moveis, bem como vagas para pessoas de ambos os sexos, com pensão farta e variada, na rua Macedo Sobrinho 20, em frente à Casa de Saude São José. Não se atende pelo telefone.

Botafogo — Aluga-se otimo quarto de frente, sem moveis em casa de todo conforto e proximo de toda a condução. Informações pelo telefone 26-0089.

Botafogo — Aluga-se uma casa, com 2 salas e hall ao lado, copa, cozinha, despensa, 3 quartos banheiro completo, grande quintal, para familia de tratamento. Rua General Góis Monteiro, 194, antiga r. da Passagem.

Botafogo — Aluga-se um quarto mobiliado, com ou sem pensão, a casal sem filhos e que trabalhe fora ou a 2 rapazes ou moças. Rua Alvaro Ramos Transversal dona Marciana, casa 23.

Botafogo — Por [illegible] cruzeiros, aluga-se a moças que tenham um guarda roupa de solteiro. Ofe-se direitos e pedem-se referencias. À rua Humaitá, 229, ap. 210, com D. Lima.

Botafogo — Alugam-se vagas para moças e rapazes, com ou sem pensão, em quartos completamente independentes, faz refeições avulsas a 13 cruzeiros. Rua Martins Ferreira, 57, telefone: 26-9854.

Casa de familia, aluga 3 vagas a rapazes do comercio, com muita limpeza e não falta agua. Rua Góis Monteiro, 124. Continuação da rua da Passagem.

Casa — Aluga-se, com 3 quartos, 2 salas independentes, copa-cozinha, 2 banheiros, tanque e grande quintal. Ver hoje e amanhã até às 19 horas e de segunda-feira em diante, somente das 14 às 17 horas. Voluntarios da Patria, 375, casa 2.

Em casa familiar, distinta, farta agua, aluga-se num salão para 3 rapazes, de frente, com 3 janelas. Vaga com mobiliario independente sem ou com lençois por 400 cruzeiros, à rua Vitório da Costa 34. Ponto de secção. Botafogo.

Humaitá — Em aprazivel local, favorecido pelo clima de montanha, aluga-se confortavel apartamento, dispondo de 3 quartos, salão, cozinha, banheiro com box, 3 varandas e garagem. Demais esclarecimentos com o inspetor Guedes pelo tel. 26-9816.

Humaitá — Aluga-se o ap. 204 à rua Aluru n. 47, de fundos, c| 3 quartos sala, banheiro completo e cozinha, quarto e dependencias para empregada etc. Ver no local e tratar com Graça Couto & Cia Ltda., à rua Buenos Aires n. 48 3.º andar.

Humaitá — Casa com 5 quartos 2 salas, copa, cozinha, garagem, da Presidente Antonio Carlos, 201, aluguel Cr$ 8.000,00. Tratar à Avenida 8.º andar. Imobiliaria Santa Helena.

Morro da Viuva — Aluga-se otimo apartamento de frente para o mar 2 salas, jardim de inverno, 3 quartos, sendo 2 conjugados 4 armarios embutidos, banheiro de serviço, garagem. Vazio ou com alguma mobilia e telefone, Praia de Botafogo 48, ap. 22 aluguel 6.000 cruzeiros. Tratar pelo telefone 26-7423.

Praia de Botafogo — Aluga-se vaga para rapaz. Tratar à Praia de Botafogo 422, 6. andar, apartamento 604, 2.º elevador.

PASSA-SE um bom apartamento de amplo quarto, sala, separados, cozinha e banheiro. Aluguel Cr$ 2.400,00, sem luvas. Urgente, até fevereiro, 4, à trav. João Afonso, 11, ap. 106 em Botafogo. Ver no local, até às 11,30 horas e tratar tel. 43-1529, com o sr. Fernando, até às 13 horas.

Aluga-se uma sala grande mobiliada a um senhor distinto. Praia de Botafogo 124 A 25. Telefone 45-6832.

Passa-se um apartamento de frente, com saleta, sala, quarto, varanda, cozinha e W. C., com alguns moveis no valor de 7.000 cruzeiros. Tratar no local, à Praia de Botafogo 154, ap. 1102. Aluguel de 3.300 cruzeiros.

Praia de Botafogo — Aluga-se um apartamento em primeira locação, com sala, 3 quartos, varanda copa e cozinha, armarios de azulejo e marmore, quarto para empregada, dependencias, local para garagem, à Praia de Botafogo 1.101 ap. 502. Ver no local e tratar com Graça Couto & Cia. Ltda., à rua Buenos Aires n. 48, 3.º andar.

Passa-se o contrato de uma casa de 3 quartos 2 salas, dependencias de empregada, à rua São Clemente 243, casa 14, aluguel 5.300 cruzeiros.

Praia de Botafogo, 154 — Aluga-se o apartamento 508, quarto, sala, cozinha, banheiro e varanda — Aluguel de 3 mil cruzeiros mensais. Fiador ou deposito de 3 meses. Ver no local e tratar pelo tel. 22-9763.

Quarto — Aluga-se mobiliado a pessoa só que trabalhe fora. Aluguel mil cruzeiros, à rua Marquês de Abrantes 144-A casa VI — Botafogo.

Quarto mobiliado — Aluga-se um em apartamento familiar, para 1 pessoa de todo respeito, que trabalhe fora. Preço de mil cruzeiros, na rua Marquês de Abrantes n. 191, ap. 1.004, 10.º andar.

Quarto — Aluga-se um quarto com direito a cozinhar e lavar, rua Pinheiro Guimarães, 86 — Botafogo.

Quarto — Aluga-se um a dois rapazes em casa de familia c| telefone 46-0659, Botafogo.

RUA REZEDA', 23 — Alugamos esta excelente casa grande, tipo palacete, com 5 amplos qts. 3 banheiros, entrada para automovel e dependencias de empregada. Aluguel 7 mil cruzeiros. Chaves no local. Tratar em Lowndes & Sons Ltda., à Av. Pres. Vargas, 290, 2.º andar, — Contratos. — Tel.: 43-0905, — Ramal 18.

Rua Marechal Cantuaria, 94, aluga-se otimo apartamento de frente, com grande quarto e banheiro completo, guarnecido com bons moveis. Não falta agua, serve para 2 pessoas. Chaves no ap. 103, com sr. Guilherme, das 10 às 19 horas.

Vaga em quarto mobiliado, com entrada independente, com banheiro completo, com direito a banhos quentes a qualquer hora, em casa que nunca faltou agua. Aluga-se a cavalheiro que trabalhe fora, à rua Paulo Barreto 78, casa 12. Botafogo. Tel. 26-3516.

Vagas — Aluga-se um quarto de frente, com café pela manhã, em ambiente asseado e rigorosamente familiar. Rua Farani, 52. Botafogo. Tel. 26-5251.

Vagas — Alugam-se duas vagas para moças que trabalhem fora. Ambiente familiar. Tel. 26-3155, Botafogo.

URCA

Aluga-se apartamento, com 2 quartos, sala cozinha, banheiro e varanda, com ou sem mobilia mesmo aluguel 3.500 cruzeiros. Rua Ramon Franco 73, ap. 306. Tratar no local com a proprietaria.

Apartamento na Praia do Russel, tipo casa, independente, aluga-se mob., c| tel., refrig., 2 quartos, sala, vestibulo, cozinha, banh. e terraço. Inf. 25-9950.

Aluga-se na Urca otimo quarto independente mobiliado a um senhor com café, 800 cruzeiros, mais informações com dona Carmen. Telefone 26-8483.

Aluga-se um quarto de frente para praia, à Av. Portugal, 324, ap. 201, para casal com pensão, sem moveis. Tratar diariamente.

Aluga-se o amplo e confortavel apartamento n. 102 da rua Ildefonso Simões Lopes n. 56 — Lagoa, em edificio de luxo, com salão, 3 bons quartos, banheiro completo, cozinha, área, quarto e banheiro para empregada, com área privativa e garagem. Aluguel de 5 mil e duzentos cruzeiros mensais. Ver das 9 às 11 horas ou das 15 às 18 horas. Tratar no ap. 301, do n. 63 da mesma rua.

Apartamento mobiliado, formando casa — Aluga-se no melhor ponto da Praia Vermelha, com um quarto, sala, hall, cozinha e área p. quarto e demais dependencias para casal distinto, por 3.500 cruzeiros, perto do bonde e onibus — Informações pelo telefone 26-4299.

Av. Rui Barbosa — Aluga-se o ap. 1.101, av. Rui Barbosa, 532, acabado de construir, de luxo, um por andar com saleta de entrada, confortavel jardim de inverno, com vista para o mar, dois grandes salões, quatro amplos quartos, dois banheiros sociais, saleta de café, copa-cozinha, dependencias completas para empregadas e garagem. Ver com o encarregado do edificio e tratar à Praça 15 de Novembro, 20-sala 508, tel. 23-6355.

Quarto na Urca — Em casa de pequena familia, aluga-se um mobiliado, com café pela manhã, a rapaz ou senhor de tratamento. Não tem telefone. Rua Marechal Cantuaria, 122-A.

Urca — Aluga-se excelente residencia, mobiliada com telefone, em centro de terreno, à rua Otavio Correia 221, constando de tres salas, cinco quartos, banheiro completo, varanda, cozinha, dependencias para empregada e quarto com garagem. Ver no local, das 14 às 18 horas. Tratar na Civia, Sec. de Adm. Travessa do Ouvidor n. 17, loja. Tel. 52-8166.

Urca — Aluga-se casa em andar terreo, varanda, saleta, sala, 3 amplos quartos, banheiro, cozinha, dependencias de empregada e grande area. Ver e tratar à rua Marechal Cantuaria 116 — Urca.

Urca — Alugam-se dois otimos, apartamentos com dois quartos, sala, cozinha e demais dependencias. Avenida São Sebastião n. 275, proximo ao Forte São João. Tratar pelos telefones: 26-8307 ou 52-7886.

Urca — Aluga-se apartamento na Av. S. Sebastião 209, com linda vista para a cidade e com 3 quartos, sala, 2 varandas, banheiro, cozinha, deposito e w. c. de empregado. — Aluguel Cr$ 4.300,00; chaves no ap. 301, das 14 às 17 horas.

Urca — Aluga-se um apartamento composto de 2 salas, 2 quartos, cozinha, banheiro e quarto de empregada, por Cr$ 2.900,00, a quem ficar com os moveis que o guarnece: maiores detalhes pelo telefone 26-7458, sabado depois das 17 horas e domingo o dia todo.

Urca — Casa confortavel, frente p| o mar e de 3 pavimentos, c| 3 varandas, 4 quartos, duas salas, copa, cozinha, dependencias de criadas e automovel, inclusive telefone. Entrega imediata. Tratar com o proprietario. Tel. 26-5807.

Urca — Alugamos otimo apartamento à Av. São Sebastião 99, ap. 102, constando de hall, sala e 2 quartos, com banheiro e cozinha. Ver no local e com o porteiro, e tratar na Financial Administradora Ltda. Rua da Assembleia 104, sala 515, com o sr. Pedro.

Urca — Rua Marechal Cantuaria n. 52, ap. 301 — Alugamos este excelente apartamento mobiliado c| quarto e banheiro. Aluguel de 2.200 cruzeiros. Chaves e informações em Lowndes & Sons, Ltda, na Av. Pres. Vargas n. 290, 2.º andar — Contratos. Tel. 43-0905, ramal 18.

Urca — Aluga-se na praia, mobiliado ou não, a um ou dois senhores de tratamento, em palacete rigorosamente familiar, salão, banheiro exclusivo e telefone. Preço 1.200 cruzeiros, querendo a garagem, esperar um pouco. Rua Otavio Correa, 53.

Urca — Aluga-se apartamento de sala, 2 quartos, copa, cozinha, banheiro completo, varanda, quarto e banheiro de empregados e pequena área com tanque. Rua Otavio Correa, 110, ap. 6, 2.º andar, (com elevador). Chaves com o porteiro.

Urca — Aluga-se 1.000 cruzeiros, quarto em praia, mobiliado, a senhor ou rapaz. Candido Gafrée, 11, ap. 40. Tel. 46-3634.

GAVEA

Aluga-se um quarto bem mobiliado com café e banhos quentes, a casal que trabalhe hora, ou cavalheiro distinto. Preço modico, onibus 104, 108 e 70. Av. Rodrigo Otavio, 231, ap. 201. Praça Santos Dumont. Gavea.

Alugam-se otimos apartamentos primeira locação, com 3 quartos, uma sala com trinta metros quadrados, e dependencias de empregados, e garagem, aluguel Cr$ 4.000,00 e 4.500,00, à rua Inglês de Souza, 296, e tratar pelo telefone: 28-6099.

Fonte da Saudade — Aluga-se o apartamento 301 à rua Carvalho de Azevedo, 18, com saleta, sala grande, 3 quartos, banheiro de cor, cozinha, quarto de empregada e banheiro. Todos os comodos com armarios embutidos. No andar superior tem 3 quartos. Ver no local e tratar com Graça Couto & Cia. Ltda. Rua Buenos Aires, 48, 3.º andar.

Gavea — Aluga-se apartamento de sala, 3 grandes quartos, dependencias de empregada e duas areas, à rua João Borges, 76, ap. 102. — Telefone 45-4198.

Gavea — Aluga-se otimo apartamento, com 4 quartos, 2 salas, cozinha, copa, garagem e dependencias de criados, com muita agua. Aluguel 5.500 cruzeiros. Rua Marquês de São Vicente, 464, ap. 201.

Gavea — Alugam-se apartamentos mobiliados ou a| mobilia, com telefone, à rua Barão de Oliveira e Castro, 73, aps. 202 e 88-101. Ver no local. Chaves c| o porteiro. Tratar na Civia, Sec. de Adm. Trav. do Ouvidor, 17, loja. Tel. 52-8166.

Gavea — Transfere-se, motivo de viagem, à rua Marquês de São Vicente, 170, ap. 203, com sala, amplo quarto com varanda de frente, quarto de banho completo em côr, cozinha, primeira locação. Aluguel Cr$ 2.300,00.

Gavea — Rua Marquez de São Vicente 170 apartamento 301 — Aluga-se apartamento de amplo quarto separado com varanda, sala, quarto de banho de cor completo, kit. Acabamento de primeira, chaves com o encarregado sr. Nicola. Imobiliaria Taylor S. A. — Debret 23; salas 503-506. Tels. 32-9143 e 52-3509.

Jardim Botanico — Alugam-se apartamentos novos, com garagem privativa e incinerador de lixo, à rua Visconde da Graça 131 e 147, preço 5.000 cruzeiros e tratar com A. Vasconcelos Junior, à rua Senador Dantas 15, 6º andar.

JOCKEY CLUB — Aluga-se por 3.800 cruzeiros apartamento com 2 grandes quartos, sala, banheiro, cozinha e quarto de empregada, à Av. Rodrigo Otavio 217, ap. 301. Chaves no local. Tratar na Administradora Fluminense, S. A., à rua do Rosario, 129, 1.º andar.

Jardim Botanico — Aluga-se em primeira locação, no fim desse bairro, à Praça Santos Dumont, 160, o apartamento 202, constando de duas salas, quatro quartos, dois banheiros sociais, dois quartos de empregada, ampla cozinha, sanitario de empregada e duas areas, sendo uma envidraçada e outra descoberta. E' apartamento de luxo e tem agua em abundancia. Informações no local, com o zelador.

Jardim Botanico — Aluga-se otimo apartamento de frente, com três quartos, duas salas, jardim de inverno e demais dependencias; à r. Oliveira Rocha, 22, ap. 301. Aluguel Cr$ 4.500,00. Tratar pelo telefone 29-6511.

Jardim Botanico — Aluga-se otimo apartamento de frente em primeira locação, com 3 quartos, 1 sala, cozinha, banheiro com box, quarto e banheiro de empregada, à rua Visconde da Graça, 101, ap. 201. Aluguel Cr$ 4.200,00. Tratar na Atlas Administradora Ltda., à rua da Quitanda, 3, 6.º andar. Telefone 42-6945.

Jardim Botanico — Aluga-se quarto a uma pessoa idonea. Preço: 1.250 cruzeiros. Tratar pelo Tel.: 26-1280.

Praia da Gávea — Aluga-se à rua Capury, 38, junto ao Gávea Golf, casa acabada de construir e dispondo das seguintes peças: Varanda, 2 salas hall sala de almoço, copa-cozinha, quarto e WC de empregada, garagem, tres quartos e dois banheiros, sendo um de marmore. Ver e tratar no local.

LEME COPACABANA

Aluga-se um quarto mobiliado, em casa de familia, para casal, moças ou rapazes, com refeições; av. Prado Junior, 297, tel. 37-3107.

Aluga-se à rua Figueiredo Magalhães, 118, ap. 401, composto de sala e quarto conjugados, jardim de inverno, banheiro e cozinha e hall. Preço 3.600 cruzeiros. Tratar com o proprietario pelo tel. 45-1418, de preferencia, das 10 às 12 horas, chaves na portaria.

Aluga-se duplex, unico inquilino, no melhor ponto da Av. N. S. de Copacabana para comercio ou moradia. Tel.: 37-7322.

Avenida Copacabana — Posto 2½. — Passa-se contrato de apartamento com sala, dois quartos, quarto de empreg., cozinha e banheiro a quem ficar com os moveis. Inf.: 42-6698. De segunda a sexta feira.

Aluga-se um apartamento, com 1 quarto grande, sala, saleta, área c| tanque, cozinha, banheiro completo no melhor ponto de Copacabana. Av. N. S. de Copacabana, 793 apartamento 403.

Aluga-se um quarto de frente, café, mobiliado. Unico inquilino não falta agua, todo conforto moderno, para pessoas de responsabilidade, à Av. N. S. de Copacabana, 245, ap. 511, proximo ao Copacabana Palace.

Alugam-se os aps. 408 e 410, na rua Souza Lima, 48. Trata-se com d. Hilda, na Av. Churchill, 94, sala 513.

Aluga-se quarto, para casal ou 2 pessoas, mobiliado c| pensão por 2.300 cruzeiros mensais. Rua Raimundo Corrêa, 43, tel. 37-3940. Posto 4, em frente ao Metro.

Alugamos otimo apartamento proximo à praia e do Lido, no Posto 3, com entrada, boa sala, 2 quartos, banheiro, cozinha, quarto e banheiro para empregada, área com tanque e garagem. Ver à Avenida N. S. de Copacabana 308, ap. 903, e tratar na Financial Administradora Ltda., à rua da Assembléia 104, sala 515, com o sr. Pedro.

Av. N. S. de Copacabana — Quarto, aluga-se mobiliado, colchão de molas, para casal e um pequeno tambem mobiliado, aluguel 1.º Cr$ 1.600,00; 2.º Cr$ 1.400,00. Tratar tel. 23-3741.

Alugamos o apartamento 402, à rua Ministro Viveiros de Castro, 62, com 2 quartos, sala, banheiro, cozinha e dependencias de empregada. Ver no local, chaves com o porteiro e tratar na Seção de Locações do Banco Imobiliario e Comercial S. A., à Avenida Erasmo Braga n. 255, sobreloja — Fone: 52-3833 — Ramal 39.

Alugam-se apartamentos acabados de construir, na rua Raul Pompeia, 144, Copacabana tel. 27-1679.

Aluga-se otimo apartamento à rua Gustavo Sampaio n. 112, ap. 703, três quartos, sala, cozinha, banheiro completo, quarto e W. C. de empregada, area com tanque e armarios embutidos. Aluguel 4.500 cruzeiros. Ver no local, chaves com o porteiro e tratar na Seção de Locações do Banco Imobiliario e Comercial S. A., à Av. Erasmo Braga n. 255, sobreloja — Fone: 52-3833 — Ramal 39.

Alugamos otimo apto. em primeira locação, à rua Dias da Rocha, 30, ap. 601, com vestibulo, sala, três quartos, armarios embutidos, banheiro social completo com box, cozinha, area de serviço, quarto e W. C. de empregada. Ver no local, chaves com o porteiro e tratar na Seção de Locações do Banco Imobiliario e Comercial S. A., à Av Erasmo Braga n. 255, sobreloja — Fone: 52-3833 — Ramal 39.

Av. Atlantica — Alugo ou vendo de frente, lindissimo e confortavel apartamento com varanda, saleta, 2 salas, 3 quartos, 2 banheiros sociais, cozinha e dependencias para empregadas. Av. Atlantica n. 1.096, ap. 81.

Apartamento — Aluga-se um amplo, com 3 quartos, grande área de frente e demais dependencias, tudo grande, tudo novo, tudo funciona. Rua Siqueira Campos, 274, 6.º andar, ap. 601. Chaves com o porteiro. Inf. tel. 29-0760. Das 7 às 18 horas.

Aluga-se a casa, tipo apartamento, com 4 quartos, 2 salas, etc. por 5 mil cruz. Rua Alvaro Ramos 178, apartamento 101.

Aluga-se quarto de frente, mobiliado, roupa de cama, telefone, café da manhã, banhos quentes ou frios, a 2 rapazes que trabalhem ou estudem fora, com ou sem refeição. A quem interessar, tratar no local. Av. N. S. Copacabana 245, ap. 405.

Aluga-se apartamento em Copacabana, Bairro Peixoto, Tunel Velho, de sala, 3 quartos, cozinha, banheiro completo e dependencias de empregado. Tratar das 9 às 12 horas pelo telefone 37-5067.

Apartamento — Aluga-se o confortavel apartamento 103 da rua Julio de Castilhos n. 102, Edificio Mariju, 3 amplos quartos, banheiro completo, cozinha, quarto de empregada e grande área. Está aberto; procurar o porteiro. — Tratar: "Bastos de Oliveira" S. A. — Av. Rio Branco, 114 — 3.º pavimento.

Apartamento — Aluga-se magnifico de n.º 102, de dois quartos, sala, cozinha, quarto para empregada e grande área, vaga na garagem e demais dependencias, na rua Decio Vilares 66, em frente à praça, no Bairro Peixoto. Trata-se com Abel Guedes Pereira, na rua da Quitanda 59, 4.º andar, sala 25. Chaves c| o porteiro.

Alugam-se quarto e sala, a sala serve para moradia, costureira ou alfaiate; o quarto, a moços ou casal, na Av. N. S. de Copacabana, 1.246, ap. 204. Tem telefone.

Aluga-se excelente apartamento 405 da Avenida Prado Junior 63, com grandes quartos e sala separados, amplo jardim de inverno, cozinha e banheiro. Aluguel 4.000 cruzeiros, contrato de dois anos e fiador. Chaves com o porteiro. Tratar pelo tel. 25-8591.

Aluga-se um quarto mobiliado a um ou dois senhores distintos, com café pela manhã, em ótimo apartamento. Rua Raimundo Correia, posto 4. Tel. 37-8240 — Copacabana.

Avenida Atlantica 2536 — Aluga-se no Edificio Guará o magnifico ap. 101, de frente, com grande living, dois amplos quartos, dependencias para empregadas, etc. Aluguel 4.800 cruzeiros. Ver no local com o porteiro e tratar na Administradora Nacional. Avenida Presidente Antonio Carlos n. 207, 2º pavimento. Tel. 42-1314.

ALUGAM-se os ultimos apartamentos em edificio novo, à Av. Atlantica, 2150. Trata-se no local; entrada, 3 salas, jardim de inverno, 3 quartos, 3 banheiros, 6 armarios embutidos, dependencia de empregada e garagem.

Aluga-se otimo quarto mobiliado, c| colchão de molas, etc., para 1 ou 2 pessoas de maximo respeito. Copacabana, Posto 4 — Tratar pelo telefone 47-4504.

Alugo em primeira locação, de frente, os aps. 101 e 102 da rua Raul Pompéia, 238, constando de 2 salas, 3 quartos, banheiro, cozinha, area com tanque e dependencias de empregada. Aluguel 5.500 e 6.000 cruzeiros. Ver no local com o sr. Melo e tratar com Olyntho Ribeiro. — Rua Julio de Castilhos, 25, ap. 1202 — Tels. 47-5885 e 47-1841.

Alugo o ap. 602, 6.º pavimento da rua Julio de Castilhos, 25, 1.ª locação, de frente, constando de: hall, 2 salas, jardim de inverno com nicho, 3 quartos, banheiro completo em cor, cozinha com armario embutido, area com tanque e dependencias de empregada, garagem, pintura a oleo e sancas. Aluguel 7.500 cruzeiros. Ver no local e tratar com Olyntho Ribeiro, à rua Julio de Castilhos, 25, ap. 1202. Telefones 47-5885 e 47-1841.

Aluga-se no Leme, à rua Gustavo Sampaio, 158, ap. 902. Sala, 3 quartos, 2 varandas, banheiros, cozinha grandes e claros. Ver no mesmo. Tratar pelo tel. 46-2343.

Aluga-se quarto grande de frente, com varanda, mobiliado e roupa e café, a 2 ou 3 pessoas que trabalhem fora, à Av. Copacabana n. 967, ap. 701. Tel. 47-9674.

Aluga-se um ótimo quarto com varanda e outro pequeno. Trocam-se referencias, em apartamento de uma pessoa só, na rua Siqueira Campos n. 239, ap. 604.

Aluga-se em Copacabana à rua Djalma Ulrich, pertinho da praia, em edificio com grande jardim proprio, por 4 ou 6 meses, apartamento de frente, bem mobiliado, inclusive telefone e geladeira, constando de 2 salas e 2 quartos grandes, banheiro, cozinha completa, dependencias de empregada e 2 varandas. Tratar pelo telefone 27-5432.

Aluga-se quarto em apartamento de casal, a pessoa que trabalhe fora; à Avenida N. S. de Copacabana 71, apartamento 1131, 12º andar.

Aluga-se quarto espaçoso, de frente para Avenida N. S. de Copacabana, no melhor ponto do Posto 3, em predio novo e selecionado, com telefone no quarto e refeições com genero de primeira qualidade, em ambiente limpo e selecionado de apartamento familiar. Trocam-se referencias. Tel. 47-7027.

Aluga-se apartamento em Copacabana. Posto 5, 2 grandes quartos, sala, cozinha, grande dependencia de empregada. Informações pelo telefone 47-0408. Preço modico.

Aluga-se sala de frente ou quarto para casal ou 2 pessoas, agua corrente, com refeições. Casal, desde Cr$ 2.300,00 mensais, casa, exclusivamente familiar; à Av. N. S. de Copacabana, 1.075.

Aluga-se espaçoso apartamento de frente, à rua Gustavo Sampaio, Leme, com grande living e dois grandes quartos, quarto de empregado e demais dependencias. Informar e tratar pelo tel.: 37-8837.

ALUGA-SE apartamento novo com varanda; sala; quarto amplo; cozinha etc. no melhor ponto de Copacabana; tendo agua em abundancia; sendo de frente e esquina. Ver diariamente na Av. Prado Junior 120; ap. 309; esquina de Av. Copacabana. — Chaves com o porteiro. Tratar com dr. Paulo pelos tels. 45-4609 ou 23-6372.

Aluga-se apartamento com quarto e sala conjugados, banheiro e kitchnette; aluguel 3.000 cruzeiros. Figueiredo Magalhães, 32. Chaves com o porteiro. Fiador idoneo; preferivel comerciante. Tratar tel. 37-0710.

Aluga-se no Posto 4, em casa de familia estrangeira, luxuosamente mobiliada, um quarto muito grande de frente, com todas comodidades, vista para o mar, predio novo. Rua Domingos Ferreira, 198, ap. 902. Copacabana, de preferencia a estrangeiro.

Aluga-se 1 pequeno quarto independente, com moveis a moça que trabalhe fora, à Av. Nossa Senhora de Copacabana 71, apart. 207.

Aluga-se à Avenida Copacabana, 793, em ap. 807, apartamento de familia, um quarto ricamente mobiliado, com roupa de cama e banhos quentes. Tratar na parte da manhã, até às 11 horas, com dona Jovina.

APARTAMENTO — Copacabana — Aluga-se o apartamento 202 da rua Paula Freitas, 32, de sala, quarto, kitch e banheiro, em primeira locação, com fiador ou deposito. Tratar pelo telefone 52-8277, com Marques Pereira.

Aluga-se, em Copacabana, por 2.200 cruzeiros mensais, em ambiente rigorosamente familiar, metade de 1 apartamento, só a casal distinto, otima sala de frente, com direito a cozinha e banheiro completo, luz e gaz; muita agua. Dão-se e exigem-se referencias. Fiador comerciante (proprietario), ou deposito de 3 meses. Contrato anual. Ver e tratar no local, c| Dr. Campos, proprietario, à rua Djalma Ulrich 444, ap. 202. Posto 5, fim da rua Barata Ribeiro.

Apartamento mobiliado, quarto e sala, separados; banheiro e cozinha, frente, traspassa-se à rua Constante Ramos 53, ap. 507, aluguel 3.000 cruzeiros. Chaves com o porteiro, na sobreloja.

Apartamento — Posto 5 — 3 quartos, sala, quarto de empregada etc., vaga para automovel. R. Francisco Otaviano, 41, ap. 204. Chaves com o porteiro. Tratar com Machado. Tel. 23-6377.

Aluga-se — Copacabana — Apartamento, saleta, sala, quarto, banheiro e cozinha. Instalação central de agua quente. Rua Henrique Oswaldo, 3 ap. 211. Tratar com o porteiro.

Aluga-se um quarto, na casa de familia pequena, com telefone. Av. Copacabana, 308, ap. 912, Posto 2. Tel. 37-3621.

Aluga-se à rua Leopoldo Miguez 16, uma grande sala, a rapaz solteiro ou casal sem filhos. Ver e tratar no local a qualquer hora.

Aluga-se um quarto, com moveis, a pessoas de respeito, à rua Joaquim Nabuco, 43, ap. 34. Posto 6, perto da praia de Copacabana.

Aluga-se otimo apartamento, em Copacabana, por 4.400 cruzeiros, com 3 quartos, sala, saleta e banheiro de empregada. Favor telefonar para 37-3005, para ver.

Aluga-se em apartamento de familia, uma vaga para um rapaz, com moveis, refeições, banhos quentes e telefone, por preço modico. Tratar à rua Barata Ribeiro 664, ap. 603. Telefone 27-3951. Posto 4. Copacabana.

Aluga-se vaga para moça que trabalhe fora, com café pela manhã, Cr$ 650,00. Av. N. S. de Copacabana, Tel.: 37-4895.

Aluga-se otimo quarto de frente, mobiliado, roupa de cama, café e banhos quentes, a pessoas que trabalhem fora. Aluguel de 1.600 cruzeiros. Tel. 27-7033. Copacabana.

Apartamento de frente, com hall, grande sala de jantar, 3 bons dormitorios, banheiro em cor, cozinha com armarios embutidos, area com tanque, quarto e W. C. de empregada e espaçoza varanda externa. Passa-se o contrato, com alguns moveis. Aluguel 5 mil cruzeiros. Ver e tratar na rua Siqueira Campos, 60, ap. 30, fiança ou deposito.

Aluga-se para um senhor idoneo, uma ótima sala em apartamento de todo conforto. Preço a combinar — Melhores informações pelo telefone 37-9571.

Aluga-se um ou dois quartos, mobiliados, com ou sem pensão, em apartamento de casal respeitavel. Rua Cinco de Julho, 226, ap. 701 — Copacabana, Posto 4. Tratar diretamente.

Aluga-se apartamento com tres quartos, sala, dependencias empregada, cozinha, tudo bem espaçoso. Rua Miguel de Lemos, 53, ap. 301. Tel. 47-5256.

Alugo o ap. 301 da rua Raul Pompéia, 240, esquina de Sá Ferreira, Edificio Jamboré, constando de hall, 2 grandes salas, entrada de marmore, magnifico jardim de inverno, 4 ótimos quartos, todos com armarios embutidos, 2 banheiros sociais em côr, cozinha, área com tanque, sancas, dependencias de empregada e garagem. Aluguel Cr$ 11.500,00 — Ver no local com o sr. Eduardo e tratar com Olyntho Ribeiro; à rua Julio de Castilhos, 25, ap. 1202. Tels.: 47-1841 e 47-5885.

Alugo 3 magnificos aps. de frente, 1.ª locação, otima construção, lugar sossegado e com grande facilidade de condução, constando de 2 salas, 3 quartos, armarios embutidos, banheiro em cor com box, sala de almoço, cozinha com armarios, banheiro e quarto de empregada, com armario e garagem. Alugueis de 5.800 a 7.500 cruzeiros. — Ver à rua Raul Pompeia, 238, com o porteiro e tratar com Olinto Ribeiro. Rua Julio de Castilhos, 25, ap. 1202. Tels. 47-1841 e 47-5885.

Avenida Prado Junior 120 ap. 709 — Alugamos este excelente ap. em otimo estado com saleta, quarto, kitchnette, com geladeira, banheiro completo, grande varanda de frente, envidraçada, com vista para o mar e agua quente corrente, aluguel de 4.000 cruzeiros, chaves no local e tratar em Lowndes & Sons Ltda. à Avenida Presidente Vargas 290, 2º andar. Contratos. Telefone 43-0905, ramal 18.

Avenida Atlantica 453 ap. 402 — Alugamos este excelente apartamento com sala, 3 quartos e demais dependencias, aluguel de 4.800 cruzeiros. Chaves e informações em Lowndes & Sons Ltda. à Av. Presidente Vargas 290, 2º andar, contratos. Tel. 43-0905, ramal 18.

Avenida Prado Junior 257 — Apartamento 502 — Alugamos este excelente apartamento com sala, 3 quartos, varanda envidraçada, hall, banheiro, copa, cozinha, quarto e banheiro de empregada e area com tanque. Aluguel de 6 mil cruzeiros. Chaves no local. Tratar em Lowndes & Sons Ltda. Avenida Presidente Vargas 290 — 2º andar contratos tel. 43-0905 ramal 18.

Aluga-se um magnifico apartamento amplo e bastante claro, com 2 quartos, sala, dependencias de empregada, banheiro e cozinha e uma grande varanda, aluguel 4.800 cruzeiros, situado na Ladeira dos Tabajaras, 196, p. 203 (continuação de Siqueira Campos). Tratar na rua Senador Vergueiro, 197, ap. 403.

Aluga-se um quarto, em casa de familia, a senhor ou rapaz, que dê referencias. Av. N. S. de Copacabana, 1246, ap. 1204, tel. 27-9466.

Alugam-se 2 quartos, para 2 moças. Preço 2 mil cruzeiros e uma sala, para comercio, das 8 às 18 horas. Preço 3 mil cruzeiros, pode ser para diversos ramos de negocio, sala mede 40 metros. Tratar com Maria José. Av. N. S. de Copacabana 583, apartamento 701.

Alugueis de apartamentos em Copacabana, firma idonea, fornece fiança. Não cobramos comissão. Av. 13 de Maio, 13, sala 1606. Tel. 22-8775.

Aluga-se no melhor ponto de Copacabana, vaga para moça que trabalhe fora, e apresente referencias. Telefone: 57-0605.

Aluga-se otimo apartamento (Ed. 2 por andar) grande sala, jard. inv. 2 grandes quartos, otimo banheiro, cozinha, dep. de empregada com moveis, tapetes, lustres, rua Sousa Lima 410, 8º andar telefone 27-2251, por 5.000 cruzeiros, contrato de 2 anos.

ALUGA-SE à rua Siqueira Campos, 18, o apartamento, 1103, de frente, com quarto e sala conjugados, varanda, banheiro e Kitch. Aluguel 3 mil cruzeiros e fiador. Ver no local com o porteiro e tratar pelo tel: 27-6792.

Aluga-se em casa de pequena familia, otimo quarto de frente, mobiliado, com roupa de cama, café pela manhã, banhos quentes, a um senhor ou dois rapazes do comercio, tem telefone: à rua Djalma Ulrich, 284, ap. 102. Posto 5. Copacabana.

Aluga-se uma vaga, com referencias, a moço, com roupa de cama, por 600 cruzeiros, em confortavel apartamento. Rua Siqueira Campos, 274, ap. 403. Tel. 57-1058.

Aluga-se um quarto, com 2 salas, parte de cozinha, com geladeira, quarto de empregada, com dependencias, para 40 dias. Rua Miguel Lemos, 78, ap. 902. Copacabana.

Aluga-se em Copacabana quarto para moradia, ou sala para negocio. Informar na Copacabana Imobiliaria Administradora Limitada. Avenida N. S. de Copacabana 583, 7.º andar grupo 702. Telefone 37-3577.

Aluga-se à rua Toneleros, 286, casa 4, com 3 quartos, 2 salas, cozinha, banheiro, quarto de empregada e bom quintal. Trata-se na casa 3.

Aluga-se otimo apartamento de frente em primeira locação, à rua Anita Garibaldi 10, ap. 1001, com 3 quartos sendo 1 com varanda e armario embutido, 2 salas sendo uma com varanda, banheiro completo com box para chuveiro, cozinha com armarios, quarto para empregada e banheiro. Chaves com o encarregado. Orlando até às 16 horas e com o vigia José depois dessa hora. Tratar no Escritorio Rocha Fragoso Ltda., Av. Nilo Peçanha 12, salas 1204|6 — telefone 42-2082.

Aluga-se em Copacabana, no Lido, um grande quarto mobiliado em carater de verão, com acomodações para duas ou tres pessoas. Tel. 37-4504.

Aluga-se apartamento de quarto, banheiro e kitchnette, mobiliado — Aluguel de Cr$ 2.500,00, com fiador. Av. N. S. de Copacabana, 1032, ed. Surubi, ap. 901. Ver com o porteiro.

Aluga-se, 1ª locação, apartamento n. 304, à rua Raul Pompéia, esquina de Francisco Sá. (Posto 6). Edificio Tirolesa, com sala e quarto (separados), cozinha, banheiro e jardim de inverno. Tratar pelo tel. 37-7975.

Aluga-se um amplo e avarandado quarto mobiliado com ou sem refeições, para duas pessoas distintas, excelente para casal. — Tratar à rua Barata Ribeiro 639, ap. 202.

Aluga-se uma sala de frente perto da praia à rua Santa Clara, mobiliada com refeições de primeira para um ou dois senhores. Telefone 37-7378, depois das 10 hs.

Aluga-se um quarto mobiliado c| colchão de molas para uma senhora que trabalhe fora. Av. N. S. de Copacabana, 1039, ap. 303. — Telefone 47-4070. — Aluguel 1.200 cruzeiros.

Aluga-se pelo prazo de 2 anos ap. ricamente mobiliado no Posto 4, de frente para Av. N. S. de Copacabana com todo conforto, para familia de tratamento e 2 salões, 3 saletas, 3 grandes quartos, 2 banheiros, copa, cozinha e dep. de empregado, com geladeira e rico mobiliario. Telefone 27-1067. Aluguel Cr$ 8.500,00.

Aluga-se um otimo quarto em apartamento familiar, para casal ou 2 moças distintas. Tratar pelo tel. 27-3158.

Aluga-se um quarto de frente mobiliado, em casa de uma pessoa, para cavalheiro. Informações pelo tel. 37-3656 — Copacabana.

Aluga-se um otimo quarto, a cavalheiro que trabalhe fora. Av. N. S. de Copacabana, 462, ap. 702. Tel. 37-6592.

Alugueis de apartamentos em Leme e Copacabana proprietario e comerciante idoneo fornece fiança. Cobramos exclusivamente 10% de um mês de aluguel do imovel. Informações pelo Tel. 32-7094.

Aluguel de 2.000 cruzeiros, apartamento de quarto, sala separados, cozinha e banheiro completo, terraço. Fiador idoneo. Chaves na portaria, na rua Barata Ribeiro n. 665 ap. 810 — Copacabana.

A um moço distinto com referencias, cede-se para ser unico inquilino de um distinto casal, em sua moderna e confortável residência, estilo americano, um aposento mobiliado ao lado de um banheiro de luxo, com muita água. Preço: 2 mil cruzeiros, incluindo empregada competente para cuidar da roupa. Pode-se fornecer fino jantar — Exigem-se referências. Tel. 37-5207.

AP. 3 QUARTOS-SALA — Aluga-se em 1.ª locação, com fino acabamento, lado da sombra. Ver à rua Barata Ribeiro, 299, ap. 802 — Tratar tel. 32-0599.

Av. Atlantica 896, Leme frente para o mar. Aluga-se o apartamento 704 no 7.º andar, com 3 quartos, sala grande, cozinha, banheiro e dependencia de empregada. Trata-se c| o porteiro e pelo tel. 48-4653.

AP. PEQUENO — Aluga-se, de quarto-sala, banheiro completo, kit., pintura a oleo, fino acabamento. Ver à rua Raul Pompéia, 195, ap. 514. Tratar: telefone 32-0599.

Apartamento — Copacabana — Aluga-se o apartamento n. 1.002 10.º pavimento, do edificio Pirambu na rua Djalma Ulrich n. 444, com sala, dois quartos, cozinha e banheiro completos, quarto e W. C. para empregadas, com água em abundancia, com fiador ou depósito. Aluguel de 4.500 cruzeiros. Chaves com o porteiro. Tratar pelo telefone 52-8277, c| Marques Pereira.

Aluga-se um quarto com banheiro, mobiliado, a uma senhora, à r. Gustavo Sampaio, 112, ap. 1503 — Tel.: 37-5633.

Aluga-se apartamento com jardim de inverno, sala e quarto conjugados, banheiro completo e cozinha, aluguel 2.900 cruzeiros. Rua Siqueira Campos 18, apartamento 704. Tratar tel. 37-5643. As chaves com o porteiro.

Aluga-se quarto de empregada independente em apartamento familiar — Aluguel 600 cruzeiros, à rua Barata Ribeiro 247, apart. 302. Copacabana.

Alugam-se — Apartamentos ns. 817-819, de frente. Aluguel: 2.900 cruzeiros, n. 518, de fundos: 2.700 Fino acabamento, com quarto, sala, banheiro, kitchnette. Ver à rua Paula Freitas, n. 28. Tratar com D. Gloria. Tel.: 23-4245.

Alugam-se — Apartamentos, quarto e sala separados, banheiro e demais dependencias em primeira locação, no Posto 6. Aluguel: 3.600 cruzeiros. Ver à rua Joaquim Nabuco, 91, ap. 605 e 607. Tratar com D. Gloria, à rua da Alfandega, 71, 1.º andar, tel.: 23-4245.

Alugo lindos aps. novos — Sala, quarto, separados, cozinha com fogão a gás, banheiro completo, armarios embutidos, todas as peças claras e arejadas, local previlegiado de agua, junto a mais linda praça de Copacabana. Ver à rua Decio Vilares, 157. Bairro do Peixoto.

Alugam-se à rua Sá Ferreira 188 ap. 703, (onibus 12 à porta, 3º elevador), dois grandes quartos mobiliados com refeições e telefone, somente a pessoas de alto tratamento e respeito, em apartamento de luxo e familiar. Mais um quarto de fundos mobiliado, por 1.000 cruzeiros. Refeições a combinar.

Aluga-se por 2.000 cruzeiros, grande quarto em edificio majestoso devidamente mobiliado. Com direito a roupas de cama, radio banhos quentes, a pessoa de tratamento — Posto 4 — Chamar 37-3388.

Aluga-se em casa de familia, quarto, a um ou dois rapazes, com ou sem pensão, a 100 metros da praia. Rua Hilario de Gouveia 112 — Copacabana.

Aluga-se um ótimo quarto mobiliado para casal ou uma pessoa, com colchão de molas, café pela manhã e banhos quentes — Avenida Atlantica n 290, ap. 43.

Aluga-se um apartamento, de sala, 3 quartos e demais dependencias, à rua Barão de Ipanema, 43, ap. 5, esquina da Av. N. S. de Copacabana. Aluguel 5.500 cruzeiros. Chaves no ap. 2. Tratar à rua Toneleros, 173.

Aluga-se em casa de familia, bom quarto, com ou sem mobilia a pessoas que trabalhem fora. Pedem-se referencias. Rua Toneleros, 173 — Copacabana.

Aluga-se um apartamento, acabado de construir, à rua Figueiredo de Magalhães, 122, 10º andar, ap. 1005, com quarto e sala conjugados, cozinha e banheiro. Tratar pelo telefone 48-7204. Preço Cr$ 3.000,00.

Aluga-se na Av. Princesa Isabel, 77, ap. 401, 1 grande quarto, proximo a praia, para 2 ou 3 rapazes ou moças com ou sem pensão. Telefone 37-2395. Copacabana.

Aluga-se quarto a uma senhora de fino trato, que trabalhe fora, com café pela manhã. Rua Barata Ribeiro, 286, ap. 201.

Bairro Peixoto — Aluga-se o apartamento de frente n. 301 da rua Maestro Francisco Braga 216, com quarto, sala, cozinha, banheiro e area. Ver no local com o porteiro das 8 ás 17 horas e tratar c/ dr. Henrique tel. 22-1449.

Copacabana — Aluga-se á rua Republica do Peru, 310, ap. 401, de frente, com sala, 3 quartos, garagem e demais dependencias. Chaves com o porteiro. Tratar á Av. N. S. de Copacabana, 445, ap. 801 — Tel.: 37-7214.

Copacabana — Em apartamento de rapaz se alugam-se 2 vagas completamente independentes a rapazes. Preço: 700 e 600 cruzeiros. Rua Djalma Ulrich, 444ª ap. 8-101 — Posto 5. Ver na parte da manhã.

COPACABANA — Aluga-se o ap. 402 da Av. Rainha Elizabeth 84; um quarto; sala; banheiro e cozinha e quarto de empregada. Chaves na portaria. Tratar na Administradora Fluminense S. A. Rua do Rosario 129, 1.º andar

Copacabana — Aluga-se apartamento á av. Atlantica, 458, ap. 1201, completo, varanda, cozinha, dependencias para empregada. Ver no local, chaves com o porteiro. Tratar Trav. do Ouvidor, 17-loja, telefone 52-8166.

Copacabana — Aluga-se um apartamento de frente, de quarto, banheiro completo e Kit. Rua Viveiro de Castro, 32, ap. 504. Chaves na portaria. Aluguel 2.300 cruzeiros — Exige-se fiador comerciante e proprietario. Tratar á rua Siqueira Campos, 33, ap. 301. Tel. 37-9539.

Copacabana — Aluga-se apartamento de frente, 1a. locação, á rua Toneleros, 72, ap. 201, com três quartos, uma sala com 35 m2, dispensa, banheiro em cor, quarto e banheiro para empregada e area com tanque. Tratar na Civia. Sec. de Administração. Trav. do Ouvidor, 17-loja. Tel. 52-8166.

Copacabana — Aluga-se uma boa sala, com grande area a dois rapazes ou senhores que trabalhem fora, aluguel 1.500 cruzeiros, com café e banhos quentes, unicos inquilinos. Ver á rua Santa Clara 253 fundos, 2º andar.

Copacabana — Alugamos por 2.000 a 2.600 cruzeiros, apartamento de entrada, quarto com armarios embutidos, jardim de inverno, banheiro. Ver á Av. N. S. de Copacabana 813, chaves na loja. Tratar na Financial Administradora Ltda. á rua da Assembléia 104, sala 515, com o sr. Pedro.

Copacabana — Aluga-se por Cr$ 3.500,00 e fiador o apartamento n. 303 do Edificio Claudia, á Travessa Guimarães Natal, 9, com 2 quartos, 2 salas, banheiro completo, cozinha e banheiro de empregada. Chaves no local com o porteiro. — Tratar com Riópolis Imobiliaria, á Av. Rio Branco 277, 8º andar, grupos ns. 809 e 810.

Copacabana — Apartamento pequeno para alugar com quarto e sala, separado, banheiro e cozinha. Apartamentos mobiliados c/ quarto, sala, banheiro e cozinha, para tempo de 3 até 6 meses. Apartamento no 10º andar, perto da Av. Atlantica, com 2 quartos, 1 sala e varanda e dependencias. Aluguel Cr$ 3.800,00. Apartamento mobiliado com geladeira, com 3 quartos, 1 sala grande e dependencias, aluguel Cr$ 5.000,00. Apartamento mobiliado na Av. Atlantica, com dois quartos e sala e deps. Residencia com 3 quartos e 2 salas, etc. Jardim e garagem, pode ser mobiliado ou não. Tratar na Agencia Anglo-Americana, rua Mexico 45, 2º and., sala 202. Tel. 42-2874.

Copacabana — Aluga-se em ap. de uma só pessoa, um quarto de frente mobiliado, no Posto 2, á rua Ministro Viveiros de Castro 119, ap. 801. Ver diariamente até ás 16 horas, preço modico.

Copacabana — Aluga-se por 1 ou 2 meses, sala e quarto grande, independente, com cozinha e banheiro e geladeira, tem telefone. Av. N. S. de Copacabana, 1.118, ap. 54. Edificio Neder.

Copacabana. Posto 2. Aluga-se espaçoso quarto de frente, vista p/ o mar, bem mobiliado, em casa sossegada, a senhor de tratamento. Pedem-se referencias, tel. 37-2767.

Copacabana — Garagem — Vaga. Aluga-se na rua Sá Ferreira — Posto 6. Tratar á rua Francisco Otaviano, 30, com Rodrigues.

Casa residencial, dispõe de otima sala, de frente, no sobrado, sem moveis, a casal ou pessoas de responsabilidade. Rua Barata Ribeiro, 49. Lido.

Copacabana, Posto 2 — Aluga-se para senhora distinta ou moça solteira, que trabalhe fora, um quarto mobiliado. Informações pelo tel. 37-0767.

Copacabana — Aluga-se otimo apartamento á Av. N. S. de Copacabana, 770, 10º. andar, lado do mar, com grande sala, 2 quartos, varanda, grande baanheiro, 2 hall, cozinha, copa, area com tanque, quarto e banheiro de empregada, todo mobiliado. Tratar na Prolab, á rua da Quitanda n. 45-A, 1.º andar, salas 202 e 204.

Copacabana — Alugam-se os apts. 104 e 302, de sala e quarto separado, cozinha, pequena copa e banheiro completo, pequena varanda, luz direta em todas as peças. Predio isolado no Bairro Peixoto; á r. Maestro Francisco Braga, 247. Tratar pelo tel. 37-5247. Preços Preços Cr$ 3.000,00 e Cr$ 3.200,00.

Copacabana — Aluga-se na rua Republica do Peru n. 310, ap. 603, com sala, 2 quartos, banheiro completo, area com tanque, quarto e dependencias para empregada — Tratar na rua Republica do Peru n. 374, procurar o porteiro.

Copacabana — Aluga-se o apartamento, 501, da rua Raul Pompeia, 132, todo pintado de novo e composto de 2 boas salas, 3 grandes quartos e dependencias. Chaves e demais informações na portaria, com o sr. David.

Copacabana — Posto 2, a poucos passos da praia, aluga-se otimo quarto com moveis novos, colchão de molas, em apartamento novo de senhora só, a moça ou cavalheiro que trabalhe fora, com café pela manhã — Cartas para 78727 na portaria deste jornal.

Copacabana — Alugam-se em edificio recem construido e em primeira habitação á rua Belfort Roxo 296 apartamentos ns. 202 e 203, apartamentos com sala, tres quartos, cozinha, banheiro e dependencias de empregadas. Tratar com a Imobiliaria Farhi Ltda. Rua Mayrink Veiga 4 9º andar. Telefone 43-1126.

Copacabana — Posto 2 — Aluga-se um amplo quarto de frente com varanda em apartamento de rapaz solteiro. Mobiliado, roupa lavada. Rua Carvalho Mendonça 36, ap. 902. Tel. 37-4970.

Copacabana — Aluga-se o ap. 203 da rua Ministro Viveiros de Castro 32, com quartos e sala conjugada, cozinha americana, banheiro. Tratar com Construtora Silva Cardoso Ltda. Rua do Catete 248, tel. 25-0605.

Copacabana — Aluga-se o ap. 407 da rua Figueiredo Magalhães 118 de frente, com jardim de inverno, sala e quarto conjugado, banheiro completo, cozinha completa, com fogão de 3 bocas, luz fluorescente no banheiro e cozinha, exaustor na cozinha. Chaves na portaria. Tratar na Prolab, á rua da Quitanda 45-A, 1º and., salas 202-204. Aluguel Cr$ 3.000,00. Tel. 37-9356.

Copacabana — Aluga-se no Lido, otimo quarto ricamente mobiliado, com vista para o mar. Ver e tratar á rua Ronald Carvalho 29B apartamento 101. Tel. 37-0814.

Copacabana — Aluga-se um comodo com moveis, ou para oficina e escritorio. Av. N. S. Copacabana [illegible], ap. 704.

Copacabana — Aluga-se "duplex" novo com dois quartos, sala, cozinha, banheiro, dependencias de empregados; á rua Figueiredo Magalhães 321, ap. 208. (Bairro Peixoto). Tratar na Caixa de Previdencia dos Funcionarios do Banco do Brasil. Av. Rio Branco 128, 14º andar, das 12 ás 16 horas. Não se prestam informações por telefone.

Copacabana — Em casa estritamente familiar e de tratamento, aluga-se quarto com refeições para solteiro. R. Raimundo Corrêa 16, do lado da Casa Sloper.

Copacabana — Aluga-se apartamento 1102, á Av. N. S. de Copacabana 1004, com saleta, sala, varanda, 2 quartos amplos, sendo 1 duplo, cozinha, bom quarto de empregada e ótima area de serviço. Chaves com o porteiro. Outras informações no Banco Português do Brasil S. A., de 12 ás 15.50 hs. ou pelo tel. 23-2020. Aluguel Cr$ 5.000,00 e taxas.

Copacabana — Posto 6 — Apartamento novo, frente, aluga-se, magnifico apartamento, n.º 907, 1.ª locação. Edif. Egalité, á Av. Atlantica, 4066, esq. de Rainha Elizabeth, com sala dupla, 2 quartos, sendo 1 duplo, banheiro completo e dependencia de empreg. Tratar á Av. Rio Branco 144. Tabacaria Londres. Telefone 22-7582. Chaves com o porteiro, sr. Lustosa.

Copacabana — Casal respeitavel, ambiente puramente familiar, aluga quarto de frente, proximo á praia, vista para o mar, de preferencia com refeições, a casal ou moças ou senhor, todos de respeito, rua Gustavo Sampaio 826, apto. 802.

Copacabana — Alugo por 1.500 cruzeiros mensais, com todas as refeições, uma vaga a uma moça que trabalhe fora. Ver e tratar na Av. N. S. de Copacabana 1039, ap. 703.

Copacabana — Atenção — Passa-se a quem ficar com todos os moveis, o contrato de uma ótima casa á rua Paula Freitas 87, a cem metros do Posto 3, com 7 quartos otimos e bem tratados, um pequeno ap. anexo e uma garagem com grande área. Não falta agua, com deposito de 12 mil litros, propria para ramo de pensão. Mais informações no local com o sr. Salles.

Copacabana — Quarto para cavalheiro de fino trato, aluga-se em apartamento confortavel, com café e roupa de cama, ou uma sala grande pra dois rapazes, com extensão telefonica. Ver e tratar á rua Barata Ribeiro 716, ap. 1002.

COPACABANA — Apartamento duplex, com 2 salas, 3 quartos, 2 banheiros sociais e amplas dependencias de serviço, aluga-se com alguns moveis. Travessa Escadinhas de Saint Romain, 5, final da rua Sá Ferreira. Chaves com o porteiro. Telefone: 52-6728.

Copacabana — Aluga-se quarto bem mobiliado a casal ou senhora de tratamento que trabalhe fora. Ambiente familiar em apartamento moderno. Tel. 37-2318.

Copacabana — Posto 5 — Aluga-se confortavel quarto mobiliado a um ou dois cavalheiros de respeito em casa de familia. Rua Xavier da Silveira 23 apartamento 301. — Tel. 47-7364.

Copacabana. Posto 2 — Aluga-se ótimo quarto mobiliado, a um senhor que trabalhe fora; pedem-se referencias. Telefone 37-4760. Rua Barata Ribeiro 14, ap. 501.

Copacabana — Alugamos á rua Figueiredo Magalhães, 122/128, ed. San Martin, ap. com quarto, sala, varanda, kitch., banheiro completo e hall. Ver no local; tratar na E.U.C.I. Av. Erasmo Braga, 227, 3º, salas 305 a 307. Tel. 42-1677.

Copacabana — Aluga-se quarto grande de bem mobiliado, sem pensão, a casal ou 2 moços. Rua Ministro Viveiros de Castro, 72, ap. 704.

Copacabana — Avenida Atlantica n. 478, ap. 807 — Edificio Jamaia — Leme — Aluga-se um pequeno quarto mobiliado, com entrada completamente independente, para moço de todo respeito e que apresente referencias — Preço de 900 cruzeiros mensais.

Copacabana — Aluga-se apartamento de quarto e sala conjugados, kitchnette e banheiro completo. Edificio novo. Agua quente todo dia. Nia tem luvas. Exige-se somente fiador idoneo. Aluguel mensal 2.200 cruzeiros. Ver á rua Maestro Francisco Braga, 156, ap. 107, (Bairro Peixoto). Informações á Av. Rio Branco, 120, 11º and. s/ 1.114.

Copacabana — Aluga-se com finas refeições, em residencia familiar, magnifico salão de frente, com agua corrente, para familia, rapazes ou moça de tratamento. Barata Ribeiro, 259. 37-4224.

Copacabana — Arpoador — Aluga-se um apartamento de sala e 3 quartos, boas dependencias de empregada, por 4.800 cruzeiros, á rua Joaquim Nabuco n. 195, ap. 101. Telefone 38-2563.

Copacabana — Ap. conjugado — Passa-se, por necessidade, otimo negocio, mobiliado, um grande radio, uma radiovitrola movel, passadeiras, cortinas, cozinha com fogão a gás, muitas outras coisas. Deixa-se tudo. Aluguel 2.600 cruzeiros. Preço de tudo a combinar hoje e amanhã, na rua Figueiredo Magalhães, 32, ap. 211, com o porteiro.

Copacabana — Aluga-se apartamento para familia de tratamento com 3 quartos, 2 salas, 2 varandas de frente e instalações completas de empregados. Ver com o porteiro sr. José no local; Av. N. S. Copacabana n. 455 e tratar pelos tels. 32-0174 ou 37-8294.

Casal francês, aluga esplendido quarto de frente, mobiliado, com café da manhã, roupa de cama e banho, só para senhor estritamente familiar. Domingos Ferreira, 149 — Tel. 47-0904 ap. 104.

Copacabana — Alugam-se em 1.ª locação os apartamentos 807 e 808 da rua Siqueira Campos 18, de sala e quarto conjugados. Chaves na portaria. Tratar no Banco Mercantil de Niterói, rua do Ouvidor 50.

Copacabana — Edificio Cervantes Rua Duvivier n. 37, a 30 metros da Av. Atlantica — Aluga-se em primeira locação, o apartamento n. 1.110, com sala, 2 quartos, cozinha, banheiro social e quarto e banheiro para empregado. Otimamente localizado e pronto para ser ocupado. Chaves com o encarregado do edificio, sr. Ary. Tratar com Othon L. Bezerra de Mello & Cia. Ltda., á rua Teofilo Otoni n. 15, 12º andar, sala 1204. Telefones 43-5341 ou 43-9469.

COPACABANA — Apartamento — Aluga-se por 5.800 cruzeiros apartamento com 3 quartos, grande sala com varanda, dependencias para empregada etc. Ver á rua Guimarães Natal, 23, ap. 703, com o porteiro e tratar pelo tel.: 48-4604.

COPACABANA — Bairro Peixoto — Apartamentos amplos, luxuosos e confortaveis — Aluga-se, em primeira locação, varios e magnificos apartamentos, á rua Decio Vilares, 229, com amplo salão, três grandes dormitorios, cozinha espaçosa, banheiro social completo, quarto e banheiro de empregada, área com tanque, etc. Ver primeiro e tratar depois, pessoalmente, na Av. Graça Aranha, 226, — 3.º andar sala 309.

Copacabana — Aluga-se mobiliado o ap. 802, frente, rua Rodolfo Dantas 16, com 2 amplas salas tapetados, c/ cortinas, sofás, 3 quartos magnificos, copa-cozinha, todas dependencias de empregados, mobilia de estilo completa em todas as dependencias, geladeira, garagem, etc. Aluguel Cr$ 11.000,00. Telefone 42-5196 ou 37-6917.

Copacabana — Aluga-se o apartamento 23 da rua Ronald de Carvalho, 70, de frente e com vista para o mar, composto de sala, quarto, banheiro completo, kitchnette e area de serviço. Chaves com o porteiro. Tratar no Banco Irmãos Guimarães Ltda., Seção de Administração de Bens. Rua do Ouvidor, 79, 4º pavimento. Tel. 52-4165, ramais 8 e 12.

Copacabana — Aluga-se o apartamento 101, terreo da rua Souza Lima, 149, composto de sala grande, dois amplos dormitorios com armarios embutidos, hall de entrada, banheiro, cozinha e area de serviço com tanque. Ver no local, depois das 14 horas. Tratar no Banco Irmãos Guimarães Ltda., Seção de Administração de Bens, na rua do Ouvidor, 79, 4º pavimento. Telefone 52-4165, ramais 8 e 12.

Copacabana — Aluga-se á rua Pompeu Loureiro, 120, apartamento de frente, com 3 quartos, 1 sala, banheiro completo com box, ampla cozinha, linda varanda, com dependencias para empregada e tanque. Chaves com o porteiro. Tratar á rua Barão de São Felix, 95, ou pelo telefone 23-1551.

Copacabana — Alugam-se apartamentos á rua Raul Pompeia, esquina de Francisco Sá, sala, quarto, banheiro, varanda e cozinha. Predio novo. Linda vista, 9º andar. Aluguel Cr$ 3.300,00. Fiador ou deposito de 3 meses. Tratar pelo tel. 22-9763.

Copacabana — Aluga-se o apartamento 306 da rua Ministro Viveiros de Castro, 32, com sala, quarto, banheiro e kitch. Lazary Guedes & Cia. Ltda. Av. Rio Branco, 114; 8.º pavto, sala 84.

Copacabana — Aluga-se para um otimo verão, um esplendido quarto, com garagem. Rua Domingos Ferreira, 102, ap. 1204.

Copacabana, posto 5 — Quarto, aluga-se um mobiliado em casa de familia para uma ou duas moças de familia que trabalhem fora. Ver e tratar á rua Djalma Ulrich 57 sobrado.

Copacabana —Aluga-se um quarto em apartamento para uma senhora que trabalhe fora, unica inquilina, á rua Figueiredo Magalhães — Telefone 27-4106.

Copacabana — Aluga-se um quarto bem mobiliado, para casal ou pessoas que trabalhem fora. Tem telefone. Tratar á Av. N. S. de Copacabana, 967, ap. 302.

Copacabana — Aluga-se ap. 901, quarto fechado, sala, banheiro, quarto de empregada, cozinha; Av. N. S. de Copacabana 698, chaves e informações com o porteiro

Copacabana — Aluga-se apartamento á rua Henrique Osvaldo n. 42, ap. 302, com 2 quartos, sala e saleta, banheiro, cozinha, quarto e dependencias para empregada — Ver no local e tratar com Graça Couto & Cia. Ltda., na rua Buenos Aires n. 48, 3.º andar.

Copacabana — Aluga-se um apartamento na rua Domingos Ferreira n. 119, com quarto, dois armários embutidos, sala, banheiro e kitchnette. Tratar pelo telefone: 37-9448.

Copacabana — Posto 5 — Alugo, em apartamento de duas moças, quarto com refeições a outra que trabalhe fora, por 1.500 cruzeiros mensais. Telefonar para 47-5978.

Copacabana — Aluga-se apartamento de frente, com belissima vista para o mar. Composto de sala, quarto, banheiro e kitch. Rua Siqueira Campos, 18 e 20, ap. 702. Chaves com o porteiro, sr. Alvaro e tratar pelo telefone 32-6362.

Copacabana — Aluga-se apartamento Ribeiro, 59, ap. 1104, com sala, 2 quartos grandes, cozinha, banheiro completo, quarto e dependencias para empregada. Ver no local e tratar com Graça Couto & Cia. Ltda. Rua Buenos Aires, 48, 3.º andar.

Copacabana — Alugam-se os apartamentos acabados de construir com 1 sala; 1 quarto; varanda, kitch. e banh. Local agradavel e muito sossegado. Ver á rua Figueiredo Magalhães 118-122, aps. 214, 215 e 216. Ed. S. Martin. Fiador ou deposito. Aluguel 2.600 cruzeiros. Tratar á Av. Rio Branco, 128, 15.º and., sls. 1509-10.

Copacabana — Aluga-se otimo apartamento de frente c/ um quarto; 1 sala; coz.; banh. etc. Aluguel 2.800 cruzeiros, proximo da praia. Ver á rua Paula Freitas, 32 ap. 405. Chaves com o porteiro — Tratar á Av. Rio Branco, 128; 15.º andar, salas 1509-10.

Copacabana — Posto 5 — Aluga-se apartamento, com dois amplos quartos, sala e demais dependencias, bem localizado, com muita agua. Tel. 47-5219.

Copacabana — Aluga-se otimo quarto proprio para casal ou 2 senhores. Ver e tratar á rua Conselheiro Lafayette 36. Posto 6, com o sr. Mario. Preço 1.000 cruzeiros. Copacabana.

Quartos — Alugam-se dois quartos, em casa de familia de tratamento, com refeições. Pedem-se referencias; á r. Almirante Gonçalves, 10. Tel. 47-2511, Posto 5.

Copacabana Posto 4 — Aluga-se luxuoso apartamento com 3 salas, 3 quartos, 2 banheiros e mais dependencias. Informa-se pelo telefone 37-1823.

Copacabana — Aluga-se luxuoso apartamento com saleta, sala de visitas, sala de jantar, 4 quartos, 2 banheiros, copa cozinha, 2 quartos e banheiro de empregada, grande área de serviço e garagem, á rua Gomes Carneiro 65. Aluguel 10.000 cruzeiros. Tratar á rua do Rosario 84 — 6.º andar.

Copacabana — Aluga-se um apartamento em 1.ª locação, com sala, 3 quartos e demais dependencias. Frente para a Av. N. S. de Copacabana e rua Figueiredo Magalhães. Tel.: 38-1875.

COPACABANA — Aluga-se um grande apartamento ocupando todo andar, com hall com piso de marmore preto e branco; saleta; grande sala; 3 grandes quartos; banheiro em cor; copa; cozinha; varanda de 16 m com toldo, dependencias para empregados, garagem etc. Rua Republica do Peru 486; 2.º andar; chaves com o porteiro. Tratar segunda-feira. Av. Presidente Vargas, 851. Tel. 23-0650 com o sr. Baltazar.

Copacabana — Aluga-se um quarto independente para rapaz — Tel.: 37-6864.

Copacabana, Leme, posto 1 — Aluga-se grande quarto mobiliado com café pela manhã, pertinho da praia, rua sossegada, não falta agua — Informações tel. 37-0306, muita condução.

Copacabana — Aluga-se quarto pequeno arejado, com ou sem refeições. — Tel. 37-5274.

Copacabana — Garagem — Aluga-se á rua Francisco Sá, 105. Ver com o porteiro. Tratar tel. 45-2007.

Copacabana — Aluga-se o apartamento 804, de frente, á rua Figueiredo Magalhães, 119, com jardim de inverno, sala, quarto, cozinha, banheiro e garagem, em primeira locação. Aluguel 3.300 cruzeiros. Chaves com o porteiro. Tratar á rua Araujo Porto Alegre, 56, sala 49. Tel. 22-7098. Aluga-se tambem sem a garagem, aceitando-se oferta.

Copacabana — Aluga-se quarto mobiliado, para rapaz ou senhor, na rua Figueiredo Magalhães, 78, ap. 3. Tel. 37-4156.

Copacabana — Aluga-se apartamento, á rua Toneleros, 195, c/ 2 ap. 201, com 3 quartos, 1 sala, cozinha, banheiro, área c/ tanque. Chaves na portaria do edificio da mesma rua, 205. Tratar na Civia. Sec. de Adm. Trav. do Ouvidor, 17, loja. Tel. 52-8166.

Copacabana — Alugam-se na rua Maestro Francisco Braga 380, Bairro Peixoto, os aps. 103, 301 e 303, de quarto, sala, cozinha, banheiro e garagem. Preços a partir de Cr$ 2.800,00. Ver no local e tratar na Construtora Gomes Ferreira — Av. Graça Aranha 206 — Telefones 32-6383 e 22-4616.

Copacabana — Aluga-se apartamento, á rua Pompeu Loureiro 56-A, ap. 304, com hall de entrada, quarto, banheiro e kitchenette. Tratar na Civia. Sec. de Adm. Travessa do Ouvidor 17, loja. — Tel. 52-8166.

Copacabana — Aluga-se apartamento, á rua Barata Ribeiro n. 668, ap. 809, com quarto, sala, banheiro e cozinha. Tratar na Civia. Sec. de Adm. Travessa do Ouvidor 17, loja. Tel. 52-8166.

Copacabana — Aluga-se apartamento, á rua Pompeu Loureiro 56-A, ap. 105, com quarto, sala, banheiro e kitchenette. Tratar na Civia. Sec. de Adm. — Travessa do Ouvidor 17, loja — Tel. 52-8166.

Copacabana — Aluga-se por 3.500 cruzeiros e fiador, o apartamento 201 do Edificio Claudia, á Travessa Guimarães Natal 9, com dois quartos, duas salas, banheiro completo, cozinha e banheiro de empregada. Chaves no local com o porteiro. Tratar com Riópolis Imobiliaria, á Avenida Rio Branco n. 277, 8º andar, grupos 809 e 810.

Copacabana — Posto 6 — Aluga-se quarto grande, mobiliado, perto da praia, a cavalheiro distinto. Preço 1.200 cruzeiros. Tel. 27-1153.

Copacabana — Posto 2 — Melhor ponto da praia — Aluga-se — Rua Fernando Mendes, 7, ap. 94, esquina Av. Atlantica, apartamento recem-pintado a oleo, 2 salas, três quartos, 2 banheiros sociais completos, cozinha com geladeira, dependencias empregada. Aluguel: mobiliado Cr$ 8.000,00, sem mobilia Cr$ 7.500,00 contrato 2 anos. Chaves com o porteiro sr. Gaspar. Outras informações com o proprietario. Telefone 37-9514.

COPACABANA — Aluga-se o apartamento, 816 do Edificio Leviatan. Rua Paula Freitas, 23, com quarto, sala, banheiro e kitchnette. Aluguel Cr$ 3.000,00. Tratar com o sr. Aquino. Telefone 32-9573. Ver no local, com o porteiro.

Copacabana — Aluga-se amplo apartamento, á Av. Atlantica, esquina de Rainha Elizabeth Ap. 403, com 1 grande sala, grande quarto, banheiro e cozinha completa, quarto e banheiro de empregada, 2 areas etc. Chaves com a portaria. Tratar na Prolab, á rua da Quitanda, 45-A, 1.º andar, salas 202-204. Aluguel Cr$ 3.800,00.

Copacabana — Aluga-se ótimo apartamento, á rua Siqueira Campos, 18, ap. 811, com sala e quarto conjugado, banheiro completo, kitchnette etc. Chaves na portaria, junto a praia. Tratar na Prolab, á rua da Quitanda, 45-A, 1.º andar, salas 202-204. Aluguel Cr$ 2.800,00.

Copacabana — Posto 5 — Aluga-se ótimo quarto bem mobiliado, a senhor de responsabilidade, por Cr$ 1.500,00, a 50 metros da praia. Telefone 47-0554.

Copacabana — Aluga-se, no posto 5, apartamento com 2 magnificos quartos, sala, cozinha, banheiro completo, dependencia de empregada e 2 amplas varandas. Tratar pelo tel. 29-6755, com o sr. Manduca.

Copacabana — Aluga-se ap. de 3 quartos, sala, cozinha, banheiro,quarto, sala, cozinha, banheiro, quarto e demais dependencias para empregada. Alugo com ou sem direito a garagem. Rua Barata Ribeiro, 299, ap. 402. Ver no local com o sr. Stall na portaria e tratar com Jorge Ramalho, á rua Uruguaiana, 41, tel. 43-2830.

Copacabana — Aluga-se por 3.000 cruzeiros e fiador ou vende-se o apartamento 202 do Edificio Magui, á rua Souza Lima 44, com quarto, sala, saleta, banheiro completo e cozinha, em primeira locação. Chaves no local com o porteiro. Tratar com Riópolis Imobiliaria, á Avenida Rio Branco 277, 2º andar, grupos 809 e 810.

Copacabana — Aluga-se por 2.800 cruzeiros e fiador ou vende-se o apartamento n. 1010 do Edificio Magui, á rua Souza Lima 44, com quarto, sala, saleta, banheiro completo e cozinha, em primeira locação. Chaves no local com o porteiro. Tratar com Riópolis Imobiliaria, á Avenida Rio Branco 277, 8º andar, grupos 809 e 810.

Copacabana — Alugam-se com fiador os apartamentos 501 e 502 do Edificio Mundial, á rua Republica do Peru 250, com quarto, sala, banheiro, kitchenette e banheiro para empregada. Chaves no local com o porteiro. Tratar com Riópolis Imobiliaria, á Avenida Rio Branco 277, 8º andar, grupos 809 e 810.

Copacabana — Aluga-se no melhor ponto da Av. Copacabana um apartamento de grande sala, jardim de inverno, quarto e dependencias. Ver das 6 ás 18 horas ou das 20 ás 24 horas, na Avenida Copacabana, 793, ap. 508.

Copacabana — Aluga-se por 2.800 cruzeiros o ap. 507 da rua Siqueira Campos 18, de sala e quarto conjugados, banheiro completo e kit. Chave com o porteiro sr. Alves e tratar na Construtora Gomes Ferreira, Av. Graça Aranha, 206 — 2.º — Tels. 32-6383 e 22-4916.

Copacabana — Aluga-se predio com duas salas, três quartos, copa, cozinha, quarto de empregada, garagem e demais dependencias, á rua Sá Ferreira, 193. Ver das 9,30 ás 14,30 e trtar á rua da Assembléia, 72 — 5.º pavimento, com o dr. Bernardes.

Copacabana — Quarto — Aluga-se otimo, mobiliado, com ou sem café, a uma senhora ou moça distinta, com direto a lavar e cozinhar. Bairro Peixoto. Obsequio telefonar para 57-0630.

Copacabana — Posto 2 — Aluga-se em casa de familia, um otimo quarto de frente, com varanda, mobiliado, colchão de mola, somente com café pela manhã, a casal ou cavalheiro, que dê referencias. Tel. 37-9698.

Copacabana — Cavalheiro de responsabilidade tendo apartamento pequeno com telefone, no Posto 2 aceita socio por mil cruzeiros mensais Cartas para o n.º 73134 na portaria deste jornal.

COPACABANA — Aluga-se magnifico apartamento, á rua Caning, 22, ap. 601, com sala, 3 quartos, cozinha, dependências de empregado, garagem, em esplêndida localização, bairro residencial. Aluguel 5.500 cruzeiros. Ver e tratar no local com o porteiro.

Copacabana — Arpoador — Aluga-se apartamento novo, de frente, com quarto e sala separados, varanda, banheiro, cozinha e dependencias de empregada. Não falta agua. Ver depois das 17 horas, na rua Francisco Otaviano, 240, ap. 202.

Copacabana — Familia de tratamento aluga otimo quarto mobiliado com banheiro anexo a moça que trabalhe fora. Pede-se referencia. Unica inquilina. Preço 1.400 cruzeiros. Tel. 47-4296.

COPACABANA — Rua Bolivar, 147, ap. 402 — Alugamos este excelente apartamento em 1.ª locação, com amplas acomodações, sendo 2 salas, saleta, 4 quartos, 4 varandas, 2 halls, dois banheiros em cor com box, copa, cozinha, 2 quartos de empregada e w.c. para as mesmas, área com 2 tanques e uma vaga na garagem. Aluguel de Cr$ 9.000,00 + Cr$ 300,00 de garagem. Chaves no local. Tratar em Lowndes & Sons, Ltda. Av. Pres. Vargas, 290, 2.º andar — Contratos — Tel. 43-0905, ramal 18.

Copacabana — Rua Pompeu Loureiro, 54, ap. 301 — Alugamos este excelente ap., com sala, quarto, banheiro e kitchnet. Aluguel de 2.500 cruzeiros. Chaves no local. Tratar em Lowndes & Sons Ltda. Av. Pres. Vargas 290, 2.º and., contratos. Telefone 43-0905, ramal 18

Copacabana — Rua Siqueira Campos, ap. 402 — Alugamos este excelente apartamento, com sala, 3 quartos e demais dependências. Aluguel de 4 mil cruzeiros. Chaves no local. Tratar em Lowndes & Sons Ltda. Av. Presidente Vargas 290, 2.º and., contratos. Tel. 43-0905, ramal 18.

Copacabana — Aluga se 1 sala de frente, com sala espera e varanda, com entrada independente. Aluguel 2.300 cruzeiros. 2 quartos 1 com armario embutido, com direito a banhos quentes e café pela manhã, casal ou senhora. Aluguel 1.300 cruzeiros. Tratar, tel. 32-3127, Sr. Sergio, das 7 ás 9 e das 14 ás 18 horas.

Casa — Ipanema — Aluga-se com 5 quartos, 3 salas, garagem, etc. á rua Teixeira de Melo, 81. Ipanema.

Copacabana — Aluga-se um ap de frente, em 1ª locação, na rua Anita Garibaldi, 10, ap. 701 com espaçoso hall, amplo living, 3 quartos, um com armario, 2 otimas varandas, banheiro completo, com box, cozinha com armarios, área e dependencias de empregada. Chaves com o zelador e tratar pelos tels. 27-6315 e 27-8707 ou á Av. Gal. San Martin, 501.

Copacabana — Bairro Peixoto — Aluga-se apartamento, quarto, sala conjugados, com banheiro e cozinha completos. Tratar á rua Marones de Gusmão, 110, com o porteiro do edificio.

Copacabana — Aluga-se ótimo apartamento, para casal ou senhor de tratamento, com sala, quarto, banheiro e kitchnette; á Av. N. S. de Copacabana, 1032, ap. 1007. Aluguel a combinar. Ver das 15 ás 17 horas. Tratar Largo São Francisco, 2, com Edward.

Copacabana — Aluga-se um otimo quarto em apartamento de duas pessoas. Tratar pelo telefone: 57-1603, perto da praia, a pessoas que trabalhem fora.

Copacabana — Aluga-se otimo e espaçoso quarto independente, mobiliado ou não, a casal, rapazes ou moças. Rua Raimundo Corrêa, 36, ap. 902.

Copacabana — Quarto confortavel, em apartamento novo, aluga-se a rapaz ou senhor de tratamento. Unico inquilino, podendo combinar refeições sadias e lavagem de roupas pessoais. R. Republica do Peru; 310, ap. 804, domingo pela manhã.

Copacabana — Rua Sousa Lima, 44 — Aluga-se o ap. 806, com quartos, sala, cozinha e banheiro. Tratar com Construtora Silva Cardoso Ltda. Rua do Catete, 248. Telefone 25-0605.

Copacabana —Aluga-se á rua Barata Ribeiro 360 7º andar ap. 703, um confortavel apartamento, com 2 quartos, sala, cozinha, banheiro completo, area com tanque e dependencias para empregada etc. Ver e tratar com o porteiro.

Copacabana — Bairro Peixoto — Aluga-se apartamento grande sala, lustres de cristal, quarto, banheiro e tanque, rua Maestro Francisco Braga 546, chaves com o porteiro. Tratar com Alves, tel. 2-5659.

Copacabana — Quarto amplo e confortavel, mobiliado com luxo, para casal ou pessoa idonea. Aluga-se, á Av. N. S. de Copacabana 1.246, ap. 705.

Copacabana — Aluga-se, proximo a praia, o ap. 902 á rua Raul Pompeia, 195, novo, de frente, com sala, quarto, banheiro e cozinha. Tratar no ap. 903 ao lado.

Copacabana — Posto 6 — Aluga-se o apartamento n. 202, da rua Joaquim Nabuco, n. 91, de frente, com entrada, grande sala e varanda de frente, quarto, cozinha, banheiro, ver no local e tratar com D. Lourdes pelo telefone: 42-7242 das 14 ás 18 horas, segunda-feira.

COPACABANA — Alugo ótimo apartamento tendo saleta, boa sala, 3 bons quartos com armários embutidos, banheiro com box e dependências. Aluguel 6.500 cruzeiros, sem moveis e 7.500 cruzeiros parcialmente mobiliado. Contrato de um ano e fiador. Ver á rua Domingos Ferreira, 104, ap. 204, e tratar com F. P. Veiga & Faro Filho, á Av. Almirante Barroso, 90, 11º andar, sala 1106. Telefones: 42-5231 e 42-5412.

Copacabana — Aluga-se em residencia, um quarto de frente, completamente independente a casal sem filhos ou a duas pessoas, com ou sem refeição. Rua Barata Ribeiro, 564.

COPACABANA — Aluga-se o ap. 101, da Av. Rainha Elizabeth, 84, 1 quarto, sala, banheiro, cozinha e quarto de empregada. Chaves na portaria. Tratar na Administradora Fluminense S. A. — Rua do Rosario n.º 129 1.º andar.

Copacabana — Aluga-se apartamento pequeno, de frente, por 2.400 cruzeiros, sem luvas, contrato e fiador. Tratar c/ sr. Martins. Telefone 42-4704. Av. Rio Branco 277 — Bar Martins.

Copacabana, posto 4 — Em casa de familia de todo respeito, alugam-se quartos, com ou sem mobilia, só a rapaz solteiro. Pede-se toda referencia. Rua Edmundo Lins, numero 26.

Copacabana — Lindo apartamento, bem arejado e fresco, pintado de novo, tendo: grande sala com jardim de inverno, sala de jantar, 2 grandes armarios embutidos, banheiro e demais dependencias, com direito a garagem. Cr$ 6.000,00 mensais. Ver no local, rua Constante Ramos, 92, ap. 903.

Copacabana — Aluga-se casa mobiliada, com 2 pavimentos, 3 quartos, 2 salas, 2 banheiros, 2 varandas, quintal e jardim, por 4.500 cruzeiros, durante 6 meses, com telefone Tel. 37-9446.

Copacabana — Aluga-se uma sala ricamente mobiliada, de frente, com três janelas, em apartamento de familia, a um casal de tratamento, com ou sem refeições, banhos quentes, etc. Perto da praia. Tratar pelo Tel.: 37-6332.

Copacabana — Edificio Ireré — Aluga-se o ap. 404, de sala grande, jar de inverno, 2 qts. amplos, banh. com box, cozinha, dep. de empreg. area c/ tanque, entrada de serviço independente e vaga para guardar o carro. Rua Barata Ribeiro, 59, procurar o porteiro.

Copacabana — Posto 5 — Em apartamento de pessoa só, a poucos passos da praia, aluga-se uma vaga e um quarto pequeno, mobiliado, a moça que trabalhe fora e dê referencias. Tel. 47-7867.

Copacabana — Aluga-se quarto, moça distinta, em apartamento familiar, junto a praia. Posto 4 1/2 — Tratar na Av. N. S. de Copacabana, n. 872, ap. 304.

Copacabana — Em apartamento de senhora só, do maximo respeito aluga-se otimo quarto mobiliado, café, banhos quentes, telefone, a senhora ou moça que trabalhe fora. Tel. 27-4463.

Copacabana — Aluga-se vazio á rua Ministro Viveiros de Castro 123, Apart. 34, com dois quartos e demais dependencias. 4.500 cruzeiros com fiador, telefonar para 32-3403 e 45-1986 chaves com o porteiro sr. Nadir.

Copacabana — Garagem, aluga-se, vaga no melhor ponto. Telefonar 37-0587.

Copacabana — Aluga-se excelente quarto em apartamento de familia no melhor ponto. Para rapazes ou casal que trabalhem fora. Tel. 37-0587.

Copacabana — Aluga-se 1ª locação, o ap. 403 da rua Siqueira Campos 239, com sala grande, 2 quartos, banheiro com box, 2 varandas, cozinha e dependencias de empregada. Tem sancas em todos os comodos. Ver e tratar com o sr. Pereira no local.

Copacabana — Alugamos pequenos apartamentos todos de frente, acabados de construir com sala e quarto conjugados, banheiro e cozinha. Aluguel mensal com fiador Cr$ 2.800,00. Ver na rua Figueiredo de Magalhães, 118, com o porteiro e tratar na Av. Rio Branco, 151, 13.º, g. 1312 — 42-2419 — Imobiliaria Comercial Progresso Limitada.

Copacabana — Arpoador — Aluga-se neste lugar previlegiado, junto á Praça General Osorio, a dois passos da praia, o apartamento n. 502 da rua Gomes Carneiro 54. Ver no local com o porteiro e tratar pelo tel. 23-4542, com Loureiro.

Copacabana — Posto 2 — Aluga-se um quarto para um senhor ou dois rapazes. Tratar pelo tel. 37-6861.

Copacabana — Aluga-se o apartamento 1.004 na rua Raul Pompéia n. 141, com dois quartos, grande sala, banheiro social, quarto e banheiro para empregada, entrada de serviço e duas varandas. Chaves no ap. 802 com o sr. Rodcke. Tratar pelo telefone 57-0459 — Mme. Barret — Copacabana.

Copacabana — Aluga-se por 3.800 cruzeiros, o apartamento 503, da rua Siqueira Campos, 243, com 2 quartos amplos com varanda, uma grande sala com varanda, vestibulo, banheiro completo, cozinha, quarto e banheiro para empregada e uma pequena area de serviço com tanque. Chaves com o porteiro. Tratar com o sr. Gondar na rua General Roca, 410, apartamento 201. Tijuca.

Copacabana — Aluga-se ou vende-se o ap. 304, da rua Figueiredo de Magalhães, 32. Posto 4, novo, vazio, com cortinas (de sala, quarto, banheiro e outra de quebra-sol-Paramount) e kitchnette ampla com porta de 4 folhas, lustres na sala, quarto e varanda e globos e plafonier nas demais dependencias. Aluguel: Cr$ 3.300,00; exigem-se referencias. Ver no local com o porteiro. Tratar pelo tel. 37-9843, sr. Rubens.

Copacabana — Loja — Aluga-se pequena loja perto do Lido, serve para qualquer negocio, tem sanitario e lavatorio, fiador idoneo ou 3 meses em deposito. Tratar á rua Republica do Peru 238, ap. 101 (terreo), telefone 37-9978

Copacabana — Aluga-se um apartamento de familia confortavel, quarto para casal ou duas pessoas com ou sem refeições, á rua Ministro Viveiros de Castro, 72, ap. 103. Telefone 37-1516.

Copacabana — Edificio San Diego — Rua Barata Ribeiro, 418, ap. de sala, quarto, cozinha e kitch. Aluguel Cr$ 2.700,00. Fiador ou deposito de 3 meses. Ver o ap. 702, com o porteiro João. Tratar pelo telefone 22-9763.

Copacabana — Posto 2 — Aluga-se otimo quarto mobiliado, a um senhor que trabalhe fora. Pedem-se referencias. Tel. 37-4761. Rua Barata Ribeiro, 14, ap. 501.

Copacabana — Posto 6 — Aluga-se um quarto em apartamento de uma senhora. Tratar pelo tel.: 27-5554.

Copacabana — Posto 6 — Aluga-se, 6 mil cruzeiros, contrato de 2 anos, com fiador, apartamento de frente, 7 andar, 3 quartos, sala, jardim de inverno copa, cozinha, banheiro completo com box e dependencias de empregada. Não falta agua, telefone, com 3 pontos de extensão. Av. N. S. de Copacabana, 1236, ap. 703, chaves com o zelador, sr. Geraldo. Tratar á rua da Alfandega, 50, sr. Aires.

Copacabana — Aluga-se ótimo apartamento na rua Duvivier, 37, ap. 705, com 2 quartos e sala e dependencias de empregada. Aluguel Cr$ 4.500,00. Exige-se bom fiador. Tratar com o proprietario no ap. 304 — Sr. José.

Copacabana — Edificio Tunel — Rua Felipe de Oliveira, 4, apartamento de sala, quarto, banheiro, cozinha e varanda. Aluguel 2.800 cruzeiros mensais. Fiador ou 3 meses de deposito. Chaves no ap. 610 do mesmo edificio. Tratar pelo tel.: 22-9763.

Copacabana — Apartamento pequeno, 1.ª locação, para senhora de tratamento, um casal sem filhos, á rua Maestro Francisco Braga, 442 (Bairro Peixoto). Aluguel 2.500 cruzeiros. Trata-se na Construtora Silva Cardoso. Rua do Catete, 248.

Copacabana — Posto 5 — Aluga-se ap. mobiliado, com grande varanda, todo de frente para a Av. living, 2 qtos., banheiro com box, gde. área, cozinha e demais dep., por tempo indeterminado. Aluguel Cr$ 5.500,00. Avenida N. S. de Copacabana, 1202, ap. 201, das 9 ás 12 horas, ou com o porteiro.

Copacabana — Sala e qto. mobiliados, com refeições, rodeados de colegios, cinemas e teatros, alugam-se em casa de familia, com quintal, jardim, a uns passos da praia. Rua Bolivar, 80, em frente ao Cinema Roxy.

Copacabana, Lido — Aluga-se um apartamento vazio, de sala e quarto separados, saleta, cozinha, banheiro e area com tanque. Ver á rua Ronald de Carvalho, 81, ap. 32. Aluguel Cr$ 3.000,00.

Em casa de familia estrangeira — Alugam-se quartos, com refeições. á rua Hilario Gouveia, 23, a 10 m da praia.

Em apartamento pequeno — Precisa-se de empregada, para trabalhar, das 9 ás 13 horas. Rua Barata Ribeiro, 668, ap. 601.

Engenheiro alemão precisa de um bom quarto de frente, independente, mobiliado, com roupa de cama, com ou sem telefone e banhos quentes. Cartas por favor para o sr. Henrique, na Avenida Nova Iorque n. 326-B.

Garagem — Aluga-se uma vaga. Á rua Paula Freitas. tel.: 37-4596. Aluguel: 300 cruzeiros.

Garagem — Aluga-se, em edificio, á rua Toneleros, 125, uma vaga. Tratar pelo tel. 37-5754. Preço Cr$ 300,00.

Garagem — Copacabana. Alugam-se em edificio novo, vagas a 350 cruzeiros, ou toda por 1.500 cruzeiros. Ver á rua Santa Clara 175, e tratar á rua Teofilo Otoni 15, 10º andar, sala 1.006. Tel. 23-3362.

Leme — Aluga-se confortavel apartamento com 3 quartos, sala e demais dependencias, completamente mobiliado, com telefone, geladeira e garagem, em edificio de um por andar. Ver na rua General Ribeiro da Costa, 37, ex-Araujo Gondim. Tratar com o sr. Braulio, pelos tels. 52-1932 e 28-9056. Aluguel de 6.700 cruzeiros.

Leme — Aluga-se por 2.500 cruzeiros e fiador, o apartamento n. 1.121 do edificio New York, na rua Gustavo Sampaio n. 676, com quarto, sala, banheiro e kitchenette — Chaves no local com o porteiro — Tratar com Riópolis Imobiliária na Avenida Rio Branco 277, 8º andar, grupos 809 e 810.

IMPORTANTE firma procura loja para alugar ou comprar nas imediações do Hotel Copacabana. Responder ao n.º 73627, para portaria deste jornal.

Loja — Copacabana — Aluga-se otima em primeira locação, com 60 m2, em Edificio de esquina, á Av. N. S. de Copacabana, entre 2 cinemas. Ver á rua Julio de Castilhos n. 23-B. Tratar na mesma rua n. 33, ap. 52, ou pelo telefone 27-6284.

Leme-Copacabana — Aluga-se um ótimo quarto mobiliado, com entrada independente, perto da praia, com refeições, a um senhor distinto ou rapaz. Av. Princesa Isabel, 38, ap. n.º 101.

Leme — Aluga-se ap. sala quarto sap. cozinha e banheiro compl. quarto e W. C. de empregada. 2 entradas. Rua Gustavo Sampaio. 596, ap. 603. Chaves com porteiro. Tel. 26-3719.

Leme — Aluga-se ou vende-se á rua Aurelino Leal, 10, esquina com Gustavo Sampaio, ap. em otimas condições. Tratar diretamente, com o encarregado.

Lido — Aluga-se por 3.500 cruzeiros, o apartamento 402 da Av. Copacabana, 71, com dormitorio, 2 salas, banheiro e cozinha. Dá-se preferencia a quem ficar com uma geladeira G. E., um jogo Junker, um sumier e dois tapetes, por preço razoavel. Ver no local com o sr. Alvaro. Tratar com o proprietario. Tel. 27-1006.

Leme — Alugo o ap. 102, da rua Gustavo Sampaio, 669, Edificio Elmar, de frente, um por andar, c/ vista para o mar, tendo 1 sala, 2 grandes quartos, cozinha, banheiro completo, área com tanque, dependencias de empregada e grande terraço coberto. Aluguel com ou sem moveis, Cr$ 5.500,00. Ver no local das 14 ás 19 horas e tratar com Olyntho Ribeiro; á rua Julio de Castilhos, 25, ap. 1202. Tels.: 47-1841 e 47-5885.

Leme — Aluga-se apartamento com ou sem moveis, tendo saleta, sala, quarto, banheiro com box, cozinha, quarto e W. C. de empregada. Rua Gustavo Sampaio n. 640, ap. 202.

Leme — Aluga-se Cr$ 5.500,00 apartamento tipo casa, primeira locação, lugar sossegado 4 quartos, 3 salas 3 banheiros, sendo um completo, em côr, quarto de empregada garagem. Não falta agua. Rua particular, entrada pelo n. 23 da rua Araujo Gondim (atual General Ribeiro da Costa) casa 17, ap. 101. Informações e tratar no local.

Lido — Aluga-se otimo quarto, grande, mobiliado, a senhora ou a uma ou duas moças, que trabalhem fora, com ou sem café. Telefonar das 7 ás 9 horas, 37-1814.

Lido — Aluga-se um quarto a senhor ou rapaz que trabalhe fora, á Av. Atlantica 1450, ap. 84.

Leme — Copacabana, em casa de familia. Aluga-se amplo quarto, mobiliado, 2 camas, colchão de molas, a 2 rapazes ou moças, empregadas e telefone. Rua Siqueira Campos numero 70.

Leme — Aluga-se por 2.500 cruzeiros e fiador, o apartamento n. 1217 do Edificio New York, á rua Gustavo Sampaio 676, com quarto, sala, banheiro e kitchenette. Chaves no local com o porteiro. Tratar com Riópolis Imobiliaria, á Avenida Rio Branco 277, 8º andar, grupos 809 e 810.

Leme — Aluga-se um quarto mobiliado a 1 ou 2 senhores de responsabilidade, que trabalhem fora. Ambiente familiar. Pedem-se referencias, na rua Gustavo Sampaio n. 598, ap. 704.

Lojas em Copacabana — Alugam-se á rua Raul Pompéia, 152-B e 152-C. Aluguel 6.000 cruzeiros e 4.500 cruzeiros respectivamente — Deposito de três meses ou fiador. Tratar pelo telefone 22-9763.

Leme — Aluga-se vaga para moça, pode lavar e cozinhar. Tratar á rua Gustavo Sampaio 142, ap. 102.

Moça, funcionaria, procura colega, para morar juntas, em pequeno apartamento. Despesas iguais, direitos iguais, na Av. Copacabana, 1.032, ap. 208. Tratar nos dias uteis, das 8 ás 10,30 e das 18 ás 20 horas, nos domingos, das 8 ás 17 horas.

Mercadinho Celtic, rua Ministro Viveiros de Castro 47-A — Alugamos os boxes ns. 3, 5, 7,8, 10, 12 13, pelo prazo de 5 anos., alugueis de 2.600 e 2.900 cruzeiros, chaves no local. Tratar em Lowndes & Sons Ltda. Av. Presidente Vargas 290, 2º andar, contratos. Tel. 43-0905, ramal 18.

Moça funcionaria procura outra para dividir aluguel do quarto. Tratar á Avenida N. S. de Copacabana 209, 6º andar, apartamento 601. Lido.

No melhor ponto, perto da praia, sala ampla com varanda, vista de frente, aluga-se em apartamento de casal estrangeiro, mobiliado, com roupas de cama e café, a um senhor de responsabilidade. Pode-se fornecer jantar. Tel. 37-5418; á rua Barata Ribeiro, 280, ap. 401.

Posto 2 — Alugam-se: 4.000 a 7.000 cruzeiros, apartamentos novos, mobiliados, com telefone. Ver no local, das 14 ás 18 horas. Av. N. S. de Copacabana 256.

Passa-se apartamento, mobiliado de estilo, dormitorio, sala, geladeira, cortinas, colchão de molas, tudo com pouco uso por 35 mil cruzeiros á rua Viveiros de Castro, 32, ap. 506 Leme.

Posto 3 — Copacabana — Aluga-se otimo quarto, mobiliado, em ap. de trato e familiar, com roupa e café. 1.800 cruzeiros. Informações telefone 57-6633.

Posto 6 — Alugo o ap. 601 da rua Joaquim Nabuco, 189, de frente, 1.ª locação, com quarto, sala, varanda, cozinha e banheiro com agua quente. Aluguel Cr$ 3.300,00. Ver no local com o sr. Mario e tratar com Olyntho Ribeiro: á rua Julio de Castilhos, 25, ap. 1202. Tels.: 47-5885 e 47-1841.

POSTO 6 — Copacabana — Alugo por 3 a 4 mêses apartamento mobiliado, com quarto, sala, banheiro, cozinha e área com tanque. Ver a qualquer hora. Av. Copacabana, 1202, ap. 203. Procurar o zelador.

Posto 4 — Alugamos otimo apartamento mobiliado, á rua Paula Freitas 33, ap. 403, com sala, 2 quartos, banheiro e cozinha. As chaves no ap. 404, e tratar na Financial Administradora Ltda., á rua da Assembléia 104, sala 515, com o sr. Pedro.

Passa-se ap. vazio, de 2 quartos, sala, cozinha, banheiro, á Av. N. S. de Copacabana, 1292, ap. 204, das 9 ás 11 horas. Aluguel Cr$ 3.500,00.

Quarto mobiliado com pensão, aluga-se para casal sem filhos ou para duas moças que trabalhem fora na rua Domingos Ferreira n. 221, — Telefone 47-0168.

Quarto — Alugam-se dois de frente mobiliado banhos quentes, fartura de agua em cima do mercadinho azul a senhora só de responsabilidade que trabalhe fora aluguel de mil e 800 cruzeiros, a quem possa adiantar 3.800 cruzeiros outro 1.000 a quem adiantar 7.00 cruzeiros. Tratar Av. N. S. de Copacabana 703, ap. 1201 das 13 ás 17 horas observar horario.

Quarto — A senhor só ou casal sem filho, aluga-se em Copacabana — Tel. 37-2760.

Quarto, em Copacabana, na rua Barata Ribeiro, 496, ap. 201 — Aluga-se um, a cavalheiro que trabalhe fora e dê referencias.

Quarto mobiliado com ou sem refeições para uma ou 2 moças — unico inquilino, bem perto da praia — Ver e tratar á rua Domingos Ferreira 226, ap. 402 — Copacabana.

Quarto — Aluga-se (na Av. Prado Junior), em casa de familia, um amplo e arejado em andar alto, com roupa de cama, a pessoa que trabalhe fora. Pedem-se referencias. Tratar pelo tel.: 37-2365.

Quarto mobiliado, de frente, aluga-se, para casal. Não falta agua. Unicos inquilinos. Tratar na Av. Nossa Senhora de Copacabana. 583, apartamento 202.

Quarto — Aluga-se um bom, mobiliado ou não, com direito ao telefone, unicos inquilinos. Ver e tratar á rua Francisco Sá, 38, ap. 404, Copacabana. Posto 6.

Quarto Lido — Em ambiente familiar, aluga-se para veraneio a casal ou moça, com ou sem pensão, unicos inquilinos, tel. 37-8673

Quarto — Estudio com colchão de molas, roupas de cama, café pela manhã, e jantar com pratos finos a escolher, aluga-se a casal ou senhor distinto em apartamento de casal francês, unico inquilino. Tem telefone; preço para casal 4.500 cruzeiros, á rua Barata Ribeiro 807, apart. 101. Tel. 27-1025.

Quarto —Alugam-se dois sem moveis de frente, com direito a cozinhar, junto á pr[illegible] quim Nabuco 14 ap. 305, Posto 6.

Quarto amplo em rua sossegada, perto da praia, no Posto 4. — Aluga-se a senhor de responsabilidade ou a 2 rapazes, com referencias. Rua Tenreiro Aranha, 152-A, transversal á rua Siqueira Campos telefone 37-8697.

Quarto — Aluga-se entre Postos 4 e 5, em ap. de senhora, a um senhor de responsabilidade. Cartas com detalhes para 80491, na portaria deste jornal.

Quarto de frente ,no sobrado em casa residencial, aluga-se sem moveis a casal ou pessoas de responsabilidade. Rua Barata Ribeiro, 49, Lido, muito arejado, com janela e sacada.

Quarto — Aluga-se mobiliado, café, banhos quentes, a moça distinta, que trabalhe fora. Referencias. Tel. 37-2306.

Rua Siqueira Campos 33 — Aluga-se o magnifico ap. 1107, do Ed. Timbiras, fronteiro á Praça Serzedelo Corrêa, no melhor ponto de Copacabana, distando 50 metros da praia, constando de 2 amplos quartos, grande sala, varanda envidraçada, cozinha, banheiro completo com box, quarto e banheiro de empregada e área de serviço. Cr$ 4.800,00. Pode ser visitado. Chaves com o porteiro. Tratar na Administradora Nacional, Av. Pres. Antonio Carlos 207, 2º pav. Tel. 42-1314.

Rua Anita Garibaldi — Alugam-se no luxuoso edificio Rosangela, os magnificos apartamentos 201 e 801, de frente, com hall, living-room, sala de jantar, duas varandas, 3 amplos quartos, banheiro, cozinha e dep. de empregada. 7.000 cruzeiros. Podem ser visitados. As chaves com o porteiro. Tratar na Administradora Nacional; á Avenida Presidente Antonio Carlos 207, 2º pavimento. Telefone 42-1314.

Rua Santa Clara 8 — Aluga-se o apartamento 502, com saleta, grande living, 3 quartos e dependencia de empregadas. Vista para o mar. Ver no local e tratar na Administradora Nacional á Avenida Presidente Antonio Carlos 207, 2º pavimento. Telefone 42-1314.

Rua Raul Pompeia 195 ap. 402 — Alugamos este excelente apartamento proprio para casal com sala, quarto, banheiro completo e kitchnette aluguel de 2.800 cruzeiros, chaves no local. Tratar em Lowndes & Sons Ltda. á Av. Presidente Vargas 290, 2º andar. Contratos. Tel. 43-0905, ramal 18.

Rua Rodolfo Dantas 93 ap. 1001 — Alugamos este excelente apartamento com sala, 3 quartos, banheiro, cozinha, quarto e w.c. de empregada, area com tanque, aluguel 5.200 cruzeiros, chaves no local. Tratar em Lowndes & Sons Ltda. á Av. Presidente Vargas 290, 2ºandar. Contratos. tel. 43-0905, ramal 18.

Rua Emilio Berla 116 fundos apartamento 201 — Alugamos este excelente apartamento com sala, 2 quartos, hall, banheiro completo em cor, cozinha, quarto e W. C. de empregada e area com tanque. Aluguel de 4.500 cruzeiros. Chaves no local. Tratar em Lowndes & Sons Ltda. Avenida Presidente Vargas 290 2º andar contratos. Tel. 43-0905 ramal 18.

Rua Djalma Ulrich 284 (Copacabana) — Aluga-se apartamento de frente, n. 101, com hall, grande sala, 2 bons quartos, armario imbutido, pequena cozinha, banheiro com box, grande area com tanque e banheiro para empregados. Preço Cr$ 3.50000.

Rua Gustavo Sampaio 202, apart. n.º 1110. Alugamos este excelente apartamento, proprio para casal com sala, quarto, banheiro e kitchnette. Aluguel 2.500 cruzeiros. Chaves e informações com Lowndes & Sons Ltda. á Avenida Pres. Vargas, 290, 2.º andar — Contratos. Tel. 43-0905, ramal 18.

Rua Duvivier 37 aptos. 1008 e 1207 — Alugamos estes excelentes apartamentos com sala, 2 quartos, 2 varandas, hall, banheiro, copa, cozinha conjugadas quarto e w.c. de empregada e area com tanque, aluguel de 4.700 cruzeiros, chaves e informações em Lowndes & Sons Ltda. á Avenida Presidente Vargas 290, 2 andar, contratos. Tel. 43-0905 ramal 18.

Rua Figueiredo de Magalhães 321 ap. 802 — Alugamos este excelente apartamento com sala grande, 2 quartos, varanda, hall, banheiro, cozinha, quarto de empregada isolado na garagem e w.c. de empregada, area com tanque e uma vaga na garagem, aluguel de 4.500 cruzeiros. Chves no local — Tratar em Lowndes & Sons Ltda. á Av. Presidente Vargas 290, 2º andar ,contratos. Tel. 43-0905, ramal 18.

Rua Ronald de Carvalho 61 af. 401 — Alugamos este excelente apartamento com sala [illegible] varandas, banheiro ,cozinha, quarto e w. c. de empregada e area com tanque, aluguel de 4.800 cruzeiros, chaves no local. Tratar em Lowndes & Sons Ltda. á Avenida Presidente Vargas 290, 2 andar. Contratos. Tel. 43-0905, ramal 18.

Rua Domingos Ferreira 63 — Alugam-se no Edificio Malaga, 1ª locação, otimos apartamentos no 3º andar, de frente, com sala, quarto, banheiro, cozinha, quarto e banheiro de empregadas. 3.500 cruzeiros. Pode ser visitado. Tratar na Administradora Nacional; á Av. Presidente Antonio Carlos 207, 2º pavimento. Telefone 42-1314.

Rua Barata Ribeiro 668 ap. 707 — Alugamos este excelente apartamento proprio para casal com sala, quarto, banheiro e kitchnette, aluguel 2.600 cruzeiros. Chaves e informações em Lowndes & Sons Ltda. á Avenida Presidente Vargas 290, 2º andar. Contratos, telefone 43-0905, ramal 18.

Rua Sá Ferreira 96 — Aluga-se o ap. 202, de fundos, com vestibulo, sala, living, 2 quartos, banheiro e cozinha, por 4.000 cruzeiros. Pode ser visitado. Chaves com o porteiro. Tratar na Administradora Nacional; á Avenida Presidente Antonio Carlos 207, 2º pavimento. Telefone 42-1314.

Rua Domingos Ferreira 28 — Aluga-se no Edificio Atlanta, o luxuoso apartamento 1004, com grande living, jardim de inverno, sala de jantar, 3 grandes quartos e demais dependencias. 8.000 cruzeiros. Tratar na Administradora Nacional, á Avenida Presidente Antonio Carlos 207, 2º pav. Tel. 42-1314.

Rua Toneleros — Aluga-se otimo apartamento á rua Toneleros, 91, ap. 101, de frente, terreo elevado, no moderno Edificio Ciru, com jardins e play-grounds, com grande sala, tres quartos, armarios embutidos, grande cozinha com exaustor, banheiro completo, quarto e dependencias de empregada, grande área. Informações pelo telefone 26-4879.

Sala de frente, em sobrado, onde já funciona dentista, aluga-se em rua de muito movimento de condução, que sobe e desce, para medico, costureira ou qualquer negocio leve. Tel. 27-7358.

Traspassa-se um apartamento no Lido com 2 quartos, sala, varanda, quarto de empregada, cozinha e banheiro; aluguel 4.000 cruzeiros, não tem luvas, contrato e fiador. Avenida N. S. de Copacabana 166, ap. 42. Tels. 37-9122 e 37-1166.

VERÃO — Copacabana — Aluga-se, por um ou dois meses, ap de 3 quartos, mobiliados, com telefone e geladeira. Tratar pelo tel. 37-9991.

VAGAS PARA AUTOMOVEIS — Alugam-se, á Av. N. S. de Copacabana, 995 (Posto 5). Tratar com o sr. Joel.

Verão — Apartamento na Av. Atlantica de frente com sala, terraço, dois quartos, cozinha, banheiro e dependencias de empregada. Aluga-se todo mobiliado com geladeira, por 3 meses. Preço da temporada 20 mil cruzeiros. Ver e tratar no n.º 290, ap. 92, 9.º andar.

IPANEMA LEBLON

Aluga-se proximo á Praça Antero de Quental e da praia um otimo apartamento todo pintado de novo, edificio de construção recente com saleta, otima sala com sancas, 2 bons quartos, banheiro, cozinha, quarto e banheiro de empregada, área com tanque e garagem. Ver á rua General Venancio Flores 405, ap. 103. Chaves com o porteiro e tratar na Financial Administradora Ltda., á rua da Assembléia 104, sala 515, com o sr. Pedro.

Aluga-se em apartamento, um quarto mobiliado, a senhor de responsabilidade, com direito ao uso do telefone e café pela manhã na rua Prudente de Morais n. 10 ap. 101 — Ipanema.

Apartamento — Aluga-se á Av. Afranio de Melo Franco, 253, com 3 quartos; 2 salas, dependencias completa de empregada. Tratar na Administradora e Importadora Curvelo Ltda., rua Mexico, 98 sobre-loja.

APARTAMENTO LEBLON — Aluga-se ou vende-se, otimo, com 2 quartos, sala, cozinha, banheiro completo, quarto de empregada e garagem. Rua General Urquiza, 232, informações com o porteiro.

Aluga-se excelente apartamento mobiliado, por 3 a 6 meses, com dois quartos, grande sala, jardim de inverno, dependencias e garagem, proximo á praia, por 5.300 cruzeiros, sem garagem 5.000 cruzeiros; é terreo elevado, rua Rainha Guilhermina 131, ap. 106. Leblon.

ALUGA-SE, á rua Barão de Jaguaribe, 162 os apartamentos 301 e 401 em 1ª locação, com uma sala de 30 m2; 3 quartos de 15 m2; grande cozinha; banheiro em cor e dependencias de empregada. Procurar chaves no ap. 101.

Aluga-se casa: 3 quartos, 2 salas garagem e dependencias para empregada. Aluguel 6.500 cruzeiros. Inf. 47-1829. Ipanema.

Aluga-se um quarto a pessoa só 1.200 cruzeiros ou a casal sem filhos com direito de lavar peças miudas e usar cozinha, horario a combinar de preferencia quem trabalhe fora por 1.600 cruzeiros. Informações á Av. Vieira Souto 102 com D. Adelia, Ipanema.

Aluga-se apartamento terreo, tipo casa, na rua Barão da Torre, 231, com duas salas conjugadas, 3 quartos, copa e cozinha grande, area com 2 quartos fora e banheiro de empregada. Aluguel 6 mil cruzeiros. Muita agua.

Alugam-se apartamentos a partir de Cr$ 1.800,00, com espaçoso e arejado dormitorio, banheiro e kitch. e outros com sala, 2 quartos, cozinha, banheiro, area de serviço, quarto e w. c. de empregada (frente de rua), a 3.500 cruzeiros, primeira locação, á rua Humberto de Campos 827, esquina da Av. Bartolomeu Mitre e proximo a praia do Leblon. Tratar só dias uteis, das 12 ás 18 horas. (Administradora de Bens Imoveis Virante), á rua Lavradio 180, 1º andar.

Aluga-se apartamento com dois quartos, sala, cozinha e banheiro completo, área, tanque, quarto e dependencias de empregado, com garagem. Av. Bartolomeu Mitre 637 chaves na portaria com sr. Milton. Tratar, dr. Batista Bittencourt, na rua Buenos Aires, 85. Telefones: 52-7343 ou 26-9429.

Aluga-se quarto para dois senhores, com ou sem refeições. Avenida Vieira Souto 192. Praia de Ipanema. Tel. 27-5878.

Aluga-se um quarto de frente, para um ou dois rapazes, à r. Nascimento Silva 16, ap. 301. Ipanema.

Aluga-se em confortavel casa, um quarto mobiliado, com colchão de molas, roupa de cama, café, banhos quentes, por 1.100 cruzeiros, não falta agua, casa de respeito, somente para rapaz ou senhor. Rua Montenegro, 170. Ipanema.

Aluga-se uma otima casa, a 10 metros da praia, com 5 quartos, sala e dependencias. Toda pintada, com agua farta. Aluguel 6 mil cruzeiros, contrato e fiador, em Ipanema. Tel. 27-4327.

Aluga-se apartamento de frente, 2 salas, 3 quartos, cozinha, banheiro e dependencias, na rua Visconde de Pirajá, 479. Chaves no ap. 202. Tel. 47-1061.

Aluga-se apartamento de sala e quarto, cozinha e banheiro, na rua Barão da Torre, 446, fundos, somente a casal sem filhos. Muita agua. Aluguel 3 mil cruzeiros. Pode ser visto diariamente.

Aluga-se garagem no Leblon. Rua General Urquiza 232. Tratar no ap. 407, ou com o porteiro.

ALUGA-SE urgente pela melhor oferta, otimo apartamento em 1.ª locação, de frente, com grande sala, jardim de inverno, 3 otimos quartos com armarios embutidos, cozinha, banheiro em cor, dependencias de empregada e garagem. Ver à rua Rainha Guilhermina 150, ap. 201, com o zelador. Inf. 47-1081, com Haroldo.

Aluga-se amplo quarto mobiliado, colchão de molas, roupa de cama a uma pessoa de respeito. — Telefone 27-2362. Aluguel 1.200 cruzeiros. Pedem-se referencias. — Ipanema.

Aluga-se um quarto para casal mobiliado, com todo conforto, em frente à praia — Não falta agua, na Av. Vieira Souto n. 168 — Ipanema.

Aluga-se apartamento de 2 quartos, sala, varanda e cozinha, no Jardim de Alá. Propostas para o n.º 82112 na portaria deste jornal.

Aluga-se um apartamento na rua Bartolomeu Mitre 657, ap. 302 — 3 quartos, sala, banheiro completo e dependencias de empregados. Tratar à Av. Ataulfo de Paiva 1003. Telefone 27-7509 — Amaro Carvalho.

Apartamento — Aluga-se, com 1 sala, 3 quartos, jardim de inverno, banheiro social, cozinha, dependencias de empregada. Tem elevador. Ver com o porteiro, na rua Artur Araripe, 17, ap. 202, a qualquer hora. Aluguel 4.700 cruzeiros. Tratar pelo tel. 27-4073.

Apartamento Vago — Leblon — Aluga-se completamente mobiliado, geladeira, aspirador, enceradeira, 3 quartos, living e demais dependencias. Dois anos de contrato, 7.500 cruzeiros. Ver à Praça Rodolfo Albino, 4, ap. 101. Tratar p/ tel. 22-5975, das 14 às 15 horas.

Aluga-se otimo apartamento um por andar, com 2 salas, 3 quartos, quarto de empregada, demais dependencias. Linda vista para a Lagoa. Aluguel Cr$ 5.500,00. Rua Nascimento Silva 310, ap. 401. Chaves no terreo.

Aluga-se apartamento de frente c/ garagem, ampla sala, 2 quartos, banheiro em cor, dependencias de empregada. Aluguel: 3.800 cruzeiros — Fiador — Tel. 27-6572.

Aluga-se uma sala de frente para rapaz solteiro ou para escritorio ou alfaiate ou modista. Rua Visconde de Pirajá, 572, ap. 2, 1.º andar — Informações pelo tel. 47-7367.

Aluga-se uma vaga para rapaz, em casa de familia. Pedem-se referencias. Tel.: 47-6455 — Ipanema.

Apartamento em Ipanema — Aluga-se. Rua Prudente de Morais, 1441, ap. 307. Chaves com o porteiro, sr. José. Informa-se, dias uteis, tel. 23-2652.

Alugo apartamento à rua Farme de Amoedo, n. 70, de três quartos, duas salas, boa cozinha, dependencias de empregadas, um por andar, com elevador. Preço: 4.550 cruzeiros.

Casa — Aluga-se luxuosa casa em Ipanema, com 2 salões, sala de almoço, 4 quartos, 3 varandas, copa, cozinha, banheiro em cor, quarto e dependencias de empregada. Ver e tratar à rua Paul Redfern 60. Proximo ao Jardim de Allah. Chaves no n.º 58.

Ipanema — Aluga-se apartamento com 2 quartos, sala, grande cozinha, banheiro completo, area de serviço com tanque etc., com ou sem moveis, telefone e geladeira. — Av. Epitacio Pessoa n. 724 ap. 103 — Tel.: 27-3442 — Não falta agua.

Ipanema — Alugamos otima casa de 3 pavimentos, em centro de excelente terreno, proximo à praia, à r. Prudente de Morais 1145, constando de: terreo, hall, duas salas, copa-cozinha, dependencias para empregada e enorme quintal e garagem. 1º andar: 3 quartos, banheiro, 3 varandas; 2º andar: terraço e deposito de mais. Mobiliado. Ver no local e tratar na Financial Administradora Ltda. Rua da Assembléia 104, sala 515, com o sr. Pedro.

IPANEMA — Aluga-se ultimo apartamento, 1.ª locação. Edificio à Av. Epitacio Pessoa, 456, grande living de 7 mts., jardim de inverno, 3 quartos, cozinha, banheiro e dependencias de empregados. Armarios embutidos, cozinha americana, acabamento de luxo. Ver com o porteiro e tratar pelo tel. 52-6728.

Ipanema — Aluga-se à rua Nascimento Silva n. 78, ap. 303 com 2 quartos, 1 sala, cozinha, banheiro social, area e w/c, de criados, aluguel 3.800 cruzeiros, ver no local, tratar rua Assembléia 104, sala 904, tel. 22-5814, Silveira.

IPANEMA — Aluga-se, à rua Prudente de Morais, 972, ap. 202, com sala, 2 quartos, banheiro e cozinha. Chaves no ap. 302. Tratar na Administradora Fluminense S. A. Rua do Rosario, 120 — 1.º andar.

Ipanema — Aluga-se em edificio de 4 pavimentos, um por andar, o apartamento 301 da rua Barão de Jaguaripe, 149 com boa varanda, 4 quartos, sala, saleta de costura, quarto de empregada, tanque e demais dependencias. Chaves nos fundos do apartamento 201 com o sr. Adelino. Tratar à rua da Quitanda 175, 6.º andar. Fone 23-4421.

Ipanema — Rua Barão da Torre, 231, ap 101 — Aluga-se um apartamento terreo, tipo casa, com 3 quartos, 2 salas, copa, cozinha, 2 quartos de empregada com area e muita agua. Aluguel Cr$ 6.000,00.

Leblon — Aluga-se o apartamento 304 da rua General Urquiza 63, edificio Maryland, com tres quartos, sala, quarto de empregada e banheiro, cozinha, area com tanque lado da sombra. Aluguel 4.500 cruzeiros. Ver no local e tratar na Atlas Administradora Ltda. Rua da Quitanda 3 6º andar. Tel. 42-6945.

Leblon — Aluga-se o apartamento 101, da Avenida General San Martin 1002, ocupando todo o terreo, com ampla sala, dois bons quartos, banheiro completo, cozinha e quarto para empregada e dependencias e area com tanque. Aluguel de 4 mil cruzeiros. Chaves na rua General Urquiza 63 esquina de Sam Martin. Edificio Maryland, c/ o porteiro. Tratar na Atlas Administradora Ltda., na rua da Quitanda 3 6º andar. Tel. 42-6945.

Leblon — Apartamento — Aluga-se um, novo, de frente, com sala, quarto, banheiro de cor, cozinha, armarios embutidos etc. À rua Cupertino Durão esq. de Ataulfo de Paiva. Chaves com o porteiro, ap. 103. Tratar com o proprietario pelo telefone 45-4578.

Leblon — Aluga-se ap. com dois quartos, sala, cozinha, banheiro completo, com. dep. de empr. área com tanque, nunca falta agua; à rua Aristides Espinola 106, ap. 406. Chaves com o porteiro. Tratar pelo tel. com o sr. Alexandre, 27-1745.

Leblon — Apartamento confortavel, de 4 quartos e sala espaçosa bom banheiro e dependencias de empregada. Aluguel: 4 mil cruzeiros. Troca-se por outro de quarto e sala em qualquer bairro da cidade; combinar pelo tel.: 26-8179.

Leblon — Aluga-se quarto mobiliado com ou sem pensão para casal ou dois rapazes ou moças que trabalhem fora. Av. Ataulfo de Paiva 1.220, apartamento 301.

Leblon — Apartamento proximo à praia, com pequena saleta, quarto e kitchinette. Passo o contrato, com ou sem moveis. Aluguel Cr$ 1.600,00, rua Rainha Guilhermina, 130, ap. S-105, entrada pela porta de serviço.

Leblon — Amplo quarto mobiliado em apartamento de familia distinta. Aluga-se a um ou dois cavalheiros. Condições a combinar pelo tel.: 27-8562.

Leblon — Alugo acabado de construir, à rua General Urquiza 236, o ap. 204, com sala, quarto, banheiro comp. varanda, cozinha c/ armario, quarto e W.C. de empregado, area com tanque e garagem. Ver no local e tratar com Armando, à Av. Almirante Barroso, 90, sala 811, tel. 22-4027.

Leblon — Aluga-se ap. jardim de inverno, 2 quartos, sala, cozinha, quarto serventia de empregada, garagem. Rua Gal. Venancio Flores 405, ap. 404. Chaves com porteiro. Tratar à Av. Epitacio Pessoa 70, ap. 3. Telefone 27-0999.

Leblon — Alugamos otimo apartamento à rua General Urquiza, 136, ap. 402, com sala, varanda, tres quartos, banheiro com box, cozinha e dependencia para empregada e área com tanque. Aluguel Cr$ 4.500,00. Ver no local e tratar na Financial Administradora Ltda., à rua da Assembléia 104, sala 515, com o sr. Pedro.

Leblon — Alugamos em primeira locação, apartamento de frente à rua Aperana, 107, aps. 202, 402 e 405, constando de duas otimas salas, 2 bons quartos, armarios embutidos, banheiro em cor com box, cozinha, quarto e banheiro para empregada, área de serviço com tanque e garagem. Ver no local. As chaves com o porteiro e tratar na Financial Administradora Ltda., à rua da Assembléia 104, sala 515, com o sr. Pedro.

Leblon — Aluga-se um apartamento, uma sala, um quarto, banheiro e cozinha está pintado. Rua General Venancio Flores 170 apartamento 102. Tratar pelo telefone 45-0683.

Leblon — Alugam-se apartamentos acabados de construir com sala, 2 quartos com armarios embutidos, banheiro, cozinha, area de serviço, quarto e w.c. de empregada e garagem; à rua Aristides Spinola, 59. Tratar na rua do Rosario, 84, 6.º andar.

Ipanema — Jardim de Allah. — Aluga-se à Av. Epitacio Pessoa, 22, ap. 204, com sala, 2 quartos, armario embutido, dependencias para empregada etc. Lazary Guedes & Cia. Ltda. Av. Rio Branco, 114, 8.º pavto. sala 84.

Ipanema — Alugam-se os apartamentos 301, 303 e 304, à rua Nascimento Silva, 120, em primeira locação, quartos, banheiro, cozinha, quarto e banheiro de empregada e area de serviço. Para ver e tratar com o sr. Antonio, na mesma rua, no n.º 122.

Ipanema — Alugam-se otimos aps. ainda não habitados, 2 quartos, sala dependencias empregada e garagem. Ver e tratar das 13 às 17 horas. Rua Nascimento Silva 395.

Ipanema — Aluga-se, à r. Barão de Jaguaribe, 133, ap. 202, mobiliado ou sem moveis, com sala, 2 quartos e demais dependencias. Aluguel Cr$ 4.500,00. Tratar no local ou tel. 47-0174.

Ipanema — Aluga-se para uma moça, um pequeno quarto mobiliado, com cafe da manhã, por 700 cruzeiros. Ver e tratar na Av. Epitacio Pessoa n. 22, ap. 104.

Ipanema — Aluga-se ou vende-se o apartamento 304 da rua Garcia d'Avila, 173, composto de tres quartos, sala, cozinha, banheiro e dependencias de empregada. Chaves na loja-C. Tratar no Banco Irmãos Guimarães Ltda., Seção de Administração de Bens, na rua do Ouvidor, 79, 4º pavimento. Telefone 52-4165, ramais 8 e 12.

Ipanema — Na rua Joana Angelica, 155-A, aluga-se 1 quarto de frente, a senhor do comercio. Rerefencias.

Ipanema — Aluga-se à rua Visconde de Pirajá 127, o ap. 702, de frente, com otimas acomodações, inclusive vaga na garagem. Chaves com o porteiro. Trata-se à Avenida Augusto Severo 42, 3º andar, das 13 às 17 horas. Fone 42-2290.

Ipanema — Aluga-se, em primeira locação, o apartamento 502 da rua Visconde de Pirajá, 462, composto de sala, 2 quartos, sendo um duplo, banheiro completo, cozinha, dependencias de empregada e local para guarda de automovel. Ver no local. Tratar no Banco Irmãos Guimarães Ltda., Seção de Administração de Bens, na rua do Ouvidor, 79, 4º pavimento. Tel. 52-4165, ramais 8 e 12.

Ipanema — Aluga-se em apartamento de familia distinta, uma vaga para rapaz, com todo luxo e conforto, unico inquilino, junto aos banhos de mar, toda condução à porta, pensão a combinar. Não se dá preço por telefone. Melhores informações pelo tel. 27-1416.

Ipanema — Aluga-se ou vende-se um apartamento de uma sala, 2 quartos, dependencias de empregada com vaga de garagem, aluguel 4.100 cruzeiros, chaves com o zelador, rua Barão da Torre 81 ap. 101 no 2º bloco. Tratar pelo tel. 27-6675.

Ipanema —Aluga-se confortavel quarto a casal ou duas moças que trabalhem fora, mobiliado ou sem mobilia. Tels. 27-6538 e 48-6181.

Ipanema — Aluga-se otimo quarto, com varanda de frente, sem moveis, a casal ou pessoas de tratamento, que trabalhem fora. Unico inquilino. Muita agua. Telefone 27-2026.

Ipanema — Casa bastante confortavel, aluga-se à rua Anibal de Mendonça, 40, esquina de Prudente de Morais. Ver no local e tratar com D. Dulce ou Barbosa pelo tel. 23-0851 depois das 11 horas.

Leblon — Alugo o ap. 301 da rua Gen. Urquiza, 188, em frente à Escola Americana, esquina da rua Dias Ferreira, de frente, peças amplas e bem iluminadas, constando de sala, 3 quartos, varanda, banheiro, copa-cozinha, área com tanque e dependencias de empregada. Aluguel Cr$ 4.800,00. Ver no local das 8 às 12 horas ou chaves por favor no Bazar de Musica, loja 183-A. Tratar com Olyntho Ribeiro; à rua Julio de Castilhos, 25, ap. 1202. Telefones 47-1841 e 47-5885.

Leblon — Aluga-se otima residencia, com agua propria encanada, em centro de terreno, com 2 salas, 4 quartos, 3 banheiros, sendo 2 completos, copa, cozinha, dependencias de empreg. externa garagem, jardim, horta, galinheiro, todo cultivado com arvores frutiferas, à Estrada do Joá, 2.700, junto ao restaurante Joá, a 10 minutos de automovel do Hotel Leblon. Aluguel 15 mil cruzeiros. Ver no local a qualquer hora e tratar em Lowndes & Sons Ltda. Av. Presidente Vargas 290, 2.º and. contratos, telefone 43-0905, ramal 18.

Leblon — Aluga-se apartamento de frente, com sala quarto, varanda, banheiro completo, cozinha com fogão de 3 bocas, todo mobiliado. Contrato por 1 ou 2 anos, com fiador. Aluguel mensal 3 mil cruzeiros. Ver à rua General Urui... [illegible] 33. Chaves no ap. 302. Tratar pelo tel. 47-3591.

Leblon — Rua General Urquiza, 232, apartamento 116, quarto, sala, dependencias sanitarias, cozinha, terraço, dependencias de empregada. Aluguel: 2.600 cruzeiros. Tratar com o sr. Jardim, pelo telefone: 22-1519, das 13 às 17 horas.

Leblon — Aluga-se o ap. 204 da rua Ardiria n. 41, com sala, 2 quartos com armarios embutidos, banheiro, cozinha, área de serviço quarto e W. C. para empregada e garagem. Tratar na rua do Rosario n. 84, 6.º andar.

Leblon — Aluga-se apartamento, em primeira locação, com 4 quartos, sala, garagem e demais dependencias, à Av. Visconde de Albuquerque, 425, ap. S-206. Tratar das 15 às 18 horas.

Leblon — Aluga-se uma vaga para automovel, à rua General Urquiza, 232. Telefone 47-4423.

Leblon — Aluga-se apartamento de sala e dois quartos, dependencias de empregada, à rua General Urquiza 31, ap. 113 — Leblon. Chaves com o porteiro. Tratar pelo tel. 37-7354.

LEBLON — Quarto para senhora — Aluga-se, em apartamento de respeito, a senhora que trabalhe fora e dê referencias. Informações pelo tel. 47-4362.

Leblon — Aluga-se à rua General Urquiza, esquina de Ataulfo de Paiva, 900, apartamento com sala, 3 quartos e demais dependencias por 5 mil cruzeiros. Tratar com Lazary Guedes & Cia. Ltda. Av. Rio Branco, 114, 8.º pavimento sala 84.

Leblon — Alugam-se apartamentos acabados de construir, com saleta, quarto com armarios embutidos, banheiro, cozinha, à rua Aristides Spinola, 59. Tratar à rua do Rosario, 84 — 6.º andar.

Leblon — Aluga-se em 1.ª locação, apartamento com 3 quartos, 2 frentes, sala de frente, cozinha, banheiro, dependencias de empregada, área com tanque, à Av. Ataulfo de Paiva, 906, 4.º andar, 401 entrada pela rua General Urquiza. Edificio 24 de Outubro. Aluguel: 4.500 cruzeiros — Visita: domingo, 14 às 17 horas. Tratar pelos tels. 28-0388 ou 38-9499 — Chamar Sr. Luiz.

Leblon — Bairro Visconde de Albuquerque — Vendem-se dois lotes, área 1.215m2. Preço 1.600.000 cruzeiros. Tratar pelo tel. 47-2385, de preferencia pela manhã.

Leblon — Aluga-se apartamento em primeira locação, à Avenida Visconde de Albuquerque 425, apartamento S-206, com quatro quartos, sala, garagem e demais dependencias — Tratar no local, das 15 às 17 horas.

LEBLON — Aluga-se, no 4.º pavimento de frente, apartamentos de quarto e dependencias e quarto e sala e dependencias, acabados de construir, modernos e de luxo, aluguel Cr$ 2.000,00 e Cr$ 3.000,00. Exigem-se fiador idoneo. Ver no local, com o vigia, à rua Rainha Guilhermina, 6 e tratar com d. Teresa. Telefone 32-2008. Av. Nilo Peçanha, 155, sala 809.

Leblon — Aluga-se magnifico apartamento na Av. Rodrigues Otavio, proximo ao Jockey Club um edificio de primeira locação com quatro pavimentos e servido de elevador. O mesmo consta de ótima sala, dois bons quartos, varanda, cozinha, banheiro com box em cor, demais dependencias para empregada, dando direito a garagem no andar terreo. Aluguel Cr$ 4.500,00 mensais. Tratar pelo telefone 27-4651.

Leblon — Aluga-se à rua Dias Ferreira, 471, ap. 102 — Aluguel 5.500 cruzeiros. Telefone 47-7458.

Leblon — Alugo magnifico ap. 1.ª locação, à rua Gen. Venancio Flores, 620, ap. 302, constando de sala, jardim de inverno, 3 quartos, banheiro, copa-cozinha, área, banheiro, quarto de empregada e garagem. — Aluguel Cr$ 5.000,00. Ver no local e tratar com Olyntho Ribeiro; à rua Julio de Castilhos, 25, ap. 1202. Telefones 47-1841 e 47-5885.

Leblon — Junto à praia, aluga-se apartamento com telefone, moveis ou não, grande sala, 3 quartos, etc., de frente, à rua Carlos Gois 13, ap. 301 — Ver diariamente das 16 às 18 horas.

Leblon — Alugo o magnifico ap. 302 da rua Arthur Araripe, 7, constando de grande sala, jardim de inverno, 3 quartos, banheiro, cozinha, quarto e banheiro de empregada, área com tanque e elevador. Aluguel Cr$ 5.000,00. Ver no local e tratar com Olyntho Ribeiro; à rua Julio de Castilhos, 25, ap. 1202, 12.º pavto. Tels.: 47-1841 e 47-5885.

Leblon — Aluga-se um apartamento de frente. Perto da praia, c/ 3 grandes quartos, c/ armarios embutidos grande sala c/ varanda e banheiro, com box, dependencias de empregada serviço com elevador, na Av. Ataulfo de Paiva, 1351, ap. 401. As chaves estão no nº 592.

Leblon — Aluga-se casa na praia. 3 dormitorios, 2 salas, garagem, etc. Exige-se fiador. Aluguel 8 mil cruzeiros. Rue General Urquiza, 12. Informações. Dr. Helio Carvalho — Tel. 43-8745.

Leblon — Aluga-se por 3.500 cruzeiros e taxas. o ap. de frente. 203, a 90 m. da r. Dias Ferreira, com sala, 2 qs., cozinha, quarto e banheiro para empregados. As chaves por favor na loja 90-A e tratar à r. do Carmo, 38, sala 702.

Quarto independente com banheiro privativo, para pessoa só — Aluga-se por 700 cruzeiros, à rua Humberto de Campos n. 827, esquina da Av. Bartolomeu Mitre, proximo à praia do Leblon, chaves com o porteiro sr. Miguel.

Quartos independentes com banhos — Alugam-se dois a duas pessoas distintas, que trabalhem fora — Av. Ataulfo de Paiva n. 1351 — Tel.: 47-0239 — Leblon.

Rua Montenegro 17 apartamentos 202 e 302 fundos — Alugamos estes excelentes apartamentos em primeira locação, com sala, tres quartos e demais dependencias de luxo, aluguel de 5 mil cruzeiros. Chaves no local. Tratar em Lowndes & Sons Ltda. Avenida Presidente Vargas 290 2º andar. Contratos. Tel. 43-0905 ramal 18.

Rua Gal. Ribeiro da Costa, 74, ap. 1.103. Alugamos este excelente apartamento, com sala, 3 quartos, varanda, hall, banheiro, cozinha, quarto e w. c. de empregada e área com tanque. Aluguel de 8 mil cruzeiros. Chaves no local. Tratar em Lowndes & Sons, Ltda. Av. Pres. Vargas, 290, 2.º andar. Contratos. Tel. 43-0905, ramal numero 18.

Rua Bartolomeu Mitre, 204, aps. 402, 401 e 301 — Alugamos estes excelentes apartamentos de luxo, com sala ampla, 3 quartos confortaveis, cozinha, banheiro, quarto e w. c. de empregada e aluguel de 4.500 cruzeiros, dos 2 primeiros e 7.500 cruzeiros o ultimo, inclusive garagem. Chaves no local. Tratar em Lowndes & Sons Ltda. Av. Presidente Vargas, 290, 2º andar. Contratos. Tel. 43-0905, ramal 18.

Rua Alberto de Campos, 67, ap. 303 — Alugamos este excelente apartamento, com sala, tres quartos, banheiro, cozinha e demais dependencias. Aluguel de 5.300 cruzeiros. Chaves no local. Tratar em Lowndes & Sons Ltda. Av. Pres. Vargas 290, 2º andar. Contratos. Tel. 43-0905, ramal 18.

Vaga na garagem da rua Dias Ferreira, 309 — Alugamos esta vaga na garagem do edificio supra, pelo aluguel de 300 cruzeiros. Tratar em Lowndes & Sons Ltda. Av. Presidente Vargas 290, 2º andar. Contratos. Tel 43-0905, ramal 18.

SANTA TERESA

Aluga-se na Ladeira do Castro, n. 141-A, 10 minutos do centro, um amplo quarto, mobiliado para casal sem filhos ou para duas moças que trabalhem fora. Tel. 32-1455. Correa.

Aluga-se apartamento no Edificio à rua Santa Cristina 144 ap. 101 terreo, saleta, sala, 2 quartos, banheiro completo e dependencia para empregado, aluguel 3.800 cruzeiros. Tratar no local das 8 às 12 e das 14 às 18 horas ou pelo tel. 52-5842.

Aluga-se quarto mobiliado com banhos quentes. Rua Mauá, 43. Bonde Paula Matos, à porta. S. Teresa.

Alugam-se em 1.ª locação os otimos apartamentos 203 e 302, à rua Monte Alegre 248, bonde Paula Matos, com linda vista e muita luz, com sala, 3 quartos, grande varanda, banheiro, cozinha e dependencias de serviço. Ver no local e tratar com o sr. Miraglia, à rua 1.º de Março 24.

Aluga-se para casal um quarto bem arejado com pensão, residencia familiar, à rua Almirante Alexandrino 154, em Santa Teresa.

Alugam-se uma sala e um quarto a 3 moços que dêem referencias, num esplendido porão e com jardim na frente; à rua Joaquim Murtinho 109.

Aluga-se — Sta. Teresa — Apartamento, 2 quartos, sala, dependencias empregado, terreo rua Joaquim Murtinho. Tratar, telefone 37-6762.

Aluga-se apartamento em primeira locação, hall, sala de jantar, 2 quartos, cozinha, banheiro completo, hall de serviço com tanque, quarto e banheiro de empregada, rua Almirante Alexandrino 686, SS. 302. Tratar com o encarregado no local.

Aluga-se um quarto, completamente independente, no Largo das Neves, 4, chaves no 4-A, sobrado bonde Paula Matos, Santa Teresa.

Aluga-se um quarto a rapaz solteiro ou a casal sem filhos, à rua Monte Alegre 395, bonde Paula Matos.

Aluga-se sala de frente, mobiliada, em ap. novo de familia de tratamento, a pessoa de igual nivel. Rua Joaquim Murtinho, 156, ap. 201 — Santa Teresa.

Alugam-se 2 grandes e arejados quartos, mobiliados, com ou sem refeições, a srs., casais, rapazes ou moças de tratamento. Rua Progresso, 166. Tem telefone.

Aluga-se em casa de familia distinta, um quarto mobiliado e telefone, com café pela manhã, a rapaz ou senhor que trabalhe fora. Rua Aurea, 36. Santa Teresa. Bondes Paula Matos.

Curvelo — Santa Teresa — Aluga-se otimo apartamento, c/ grande sala, quarto grande, cozinha e banheiro completo, grande varanda e area com tanque. Vista sobre o mar. Chaves no local, com dona Benedita, na rua Dias de Barros, 3. Tratar com dona Hilberta. Telefone 22-6183.

ESTRANGEIRO — Responsavel, procurar em Santa Teresa, um quarto de frente sem moveis. Cartas para: Caixa Postal 306 — Copacabana.

Quarto — Aluga-se a pessoa de responsabilidade, em casa de muito respeito, mobiliada ou não. Rua Joaquim Murtinho, 37 — Professor Rino, sobrado, pertinho do Largo da Carioca. Santa Teresa.

Quarto — Aluga-se grande, com moveis, para três ou quatro rapazes e, outro menor, para um ou dois rapazes, à rua Joaquim Murtinho, 261. Tel. 28-2376 — Santa Teresa.

Rua Santa Alexandrina, 55, ap. 204 — Alugamos este excelente apartamento, com sala, 2 quartos, banheiro, cozinha e dependencias de empregada. Aluguel de Cr$ 3.000,00. Chaves no local. Tratar em Lowndes & Sons Ltda. Av. Pres. Vargas, 290, 2º andar; contratos. Tel. 43-0905, ramal 18.

Santa Teresa — Aluga-se para o verão, otimo quarto externo. Almirante Alexandrino 340, ap. 201. Tratar das 9 às 13 horas, para pessoa que trabalhe fora, quer dizer, que não fique em casa.

Santa Teresa — Alugamos otimo apartamento à rua Santa Cristina 144, ap. 306, constando de sala, quarto, cozinha e banheiro. As chaves com o porteiro e tratar na Financial Administradora Ltda., à rua da Assembléia 104, s. 515, com o sr. Pedro.

Santa Teresa — Aluga-se a 2 pessoas que dêm referencias, esplendida sala com otimo passadio, em residencia de familia. Tel 52-6891.

Santa Teresa — Alugam-se bons quartos com pensão, para casais ou senhoras, em residencia familiar, bom clima, a 10 minutos do Largo da Carioca, à rua Teresina 29 — Tel.: 42-5090 — Bondes Paula Mattos.

Santa Teresa — Aluga-se quarto para cavalheiro, em casa de casal. Telefone: 32-3031. Rua Joaquim Murtinho n.º 172.

Santa Teresa. Aluga-se otimo quarto independente, banheiro, independente, para um ou dois senhores de respeito. Aluguel 600 cruzeiros. Rua Aurea, 51, ap. 101.

Santa Teresa — Aluga-se uma casa com seis comodos, cozinha e banheiro completo. Circundada por belo jardim e linda vista panoramica. Não falta agua. De facil condução, por Santa Teresa os bondes Silvestre, Lagoinha e Dois Irmãos, saltar na rua Gomes Lopes e bondes de Estrela pela rua Barão de Petropolis. Preço Cr$ 2.700,00. Ver e tratar aos sabados e domingos, das 16 às 19 horas.

Santa Teresa — Aluga-se em primeira locação, a casal sem filhos, Rua Santa Cristina, 144, 2.º andar, ap. 210, com sala, quarto, banheiro, cozinha e tanque. Condução à porta, muito proximo da cidade. Tratar com o porteiro João — Tel. 42-3555.

Santa Teresa — A' rua Aarão Reis 47. Aluga-se um pequeno quarto por 730 cruzeiros. Tel. 42-9246.

Santa Teresa — Aluga-se o apartamento 302 da rua Almirante Alexandrino, 686, composto de dois quartos, sala, cozinha, banheiro e dependencias de empregada. Tratar no Banco Irmãos Guimarães Ltda., Seção de Administração de Bens, na rua do Ouvidor, 79, 4º pavimento. Tel. 52-4165, ramais 8 e 12.

Santa Teresa — Aluga-se à rua Costa Bastos, 544, o ap. S-201 com sala, quarto, cozinha, banheiro comleto e area co mtanque, sem luvas, exigindo-se apenas fiador idoneo. Pode ser ocupado dentro de alguns dias. Ver e tratar no local.

Santa Teresa — Rua Progresso 51, ap. 302 — Aluga-se este confortavel apartamento com saleta, grande sala, dois quartos, banheiro completo, dep. de empregadas. Aluguel 4.000 cruzeiros. Pode ser visitado. Tratar na Administradora Nacional; à Avenida Presidente Antonio Carlos 207, 2º pavimento. Telefone 42-1314.

Santa Teresa — Aluga-se apartamento, tipo casa, com 3 quartos, sala, saleta, duas varandas, banheiro, cozinha e dependencias de empregada, com grande terraço. Ver e tratar todos os dias das 9 às 14 horas; à rua Progresso n.º 67 e das 14 horas em diante pelo tel. 26-6234.

Santa Teresa — Aluga-se magnifica residencia de dois pavimentos, tendo tres quartos, duas salas, cozinha, banheiro, quintal, galinheiro, despensa e dependencias de empregados. Está em final de pinturas e pode ser visto à rua Monte Alegre n. 420, das 7 às 12 horas nos dias uteis. Aluguel Cr$ 5.000,00. Tratar com Duvivier & Cia., rua Alvaro Alvim 31, 14.º

Santa Teresa — Aluga-se ótimo quarto mobiliado, para senhor distinto que dê boas referencias, a 10 minutos do Centro, proximo ao Curvelo. Dias de Barros, 56, ap. 201.

Santa Teresa — Aluga-se o apartamento 304, da rua Paula Matos 52, com saleta, sala, 2 quartos e mais dependencias. Chaves no local com o zelador.

Santa Teresa — Aluga-se o apartamento 102 e trata-se no 301 da rua Triunfo 63, L. do Guimarães com saleta, sala, 2 quartos, dep. de empregada e serviço, 2 varandas, c/ lindas vistas, aluguel 3.500 cruzeiros e taxas, fiador no contrato. Telefone 22-0492.

Santa Teresa — Alugam-se 2 apartamentos, sendo um grande e um pequeno, independentes, com linda vista. Tratar à rua Almirante Alexandrino 314, ap. 301.

Santa Teresa — Aluga-se, 5 minutos do Centro, rua Joaquim Murtinho, um quarto arejado, confortavel a um ou dois cavalheiros de respeito. Favor escrever para 78392, na portaria deste jornal.

CATUMBI

Aluga-se à rua Falet, 343-A, um sobrado com 2 quartos, sala, cozinha e banheiro, juntamente c/ uma loja propria para qualquer negocio. Construção nova. Telefone 42-3105.

Aluga-se sala de frente, em sobrado, serve para casal ou pessoas sem crianças, pode lavar e cozinhar no andar terreo. Aluguel de 1.100 cruzeiros, 1 mês em deposito. Ver e tratar na rua José de Alencar, 53, Catumbi.

Catumbi — Aluga-se um quarto mobiliado, a casal que trabalhe fora, duas moças ou a 2 rapazes, à rua Navarro n. 49 — Catumbi.

RIO COMPRIDO

Aluga-se em casa de pequena familia, otimo quarto, para duas moças, com moveis, refeições e banhos quentes, na rua Aureliano Portugal, 31, Rio Comprido.

Aluga-se um quarto nos fundos da residencia para um ou dois rapazes, na rua Barão de Itapagipe n. 112 — Rio Comprido.

Aluga-se em casa assobradada, exclusivamente familiar, um quarto mobiliado, com moveis Chipendale de primeira e com refeições; não falta agua e tem muita condução à porta. Não se atende por telefone. Av. Paulo de Frontin n. 465 — A casal.

Aluga-se uma otima e espaçosa sala de frente, em andar terreo, para um alfaiate, um deposito ou outra finalidade, que não necessite de cozinha. Ver e tratar na rua Aristides Lobo 73, com o sr. Antonio, das 7 às 9 horas.

Aluga-se em sobrado confortavel com enorme varanda, exclusivamente familiar, um ótimo quarto de frente para duas ruas, mobiliado e com refeições, a casal de fino trato, tem muita condução e agua, na Av. Paulo de Frontin 467.

Aluga-se a cavalheiro de tratamento uma sala mobiliada com entrada independente, em casa de uma senhora só, à rua Sampaio Viana, 158, ap. 201 — Telefone 28-3073 — Rio Comprido.

Ap. — Alugo um quarto, sala, cozinha, fogão 4 bocas, entrada de serviço tanque, banheiro completo, fartura dagua, preços todos muito amplas. Aluguel 2.000 cruzeiros, deposito 3 meses, quintal. Ver e tratar à rua Aristides Lobo 85, ap. 101, terreo.

Aluga-se um quarto a dois rapazes ou a casal que trabalhe fora à rua Campos da Paz n. 173 Rio Comprido.

Aluga-se, à Av. Paulo de Frontin, 222, um quarto, sem moveis, para casal ou 2 pessoas, com refeições.

Aluga-se uma casa, na rua Caturama, 185. Ver e tratar com o sr. Antonio Afonso, e tambem pode telefonar para 32-3941. D. Julia.

Alugam-se otima sala de frente e um quarto. Av. Paulo de Frontin 706-A Rio Comprido.

Alugam-se apartamentos na rua Tenente Vieira Sampaio n. 125 no Rio Comprido — Ver e tratar no local com o sr. Serafim.

Aluga-se um quarto de frente em casa de uma senhora, a uma ou duas moças que trabalhem fora, com direito à cozinha. Rua do Bispo, 234, c. 11 — Rio Comprido.

Aluga-se em sobrado confortavel, com enorme varanda, exclusivamente familiar, um otimo quarto de frente, para duas ruas, mobiliado e com refeições, a casal de fino trato, tem muita condução e agua, à Av. Paulo de Frontin, 467.

Em casa de familia de tratamento — Aluga-se para senhor, senhora de respeito, um quarto com ou sem moveis, com ou sem refeições. Lugar saudavel e fresco. Rua Santa Alexandrina, 862.

Quarto — Aluga-se mobiliado e independente em casa de familia a senhora ou moça que trabalhe fora, preço modico, rua Azevedo Lima 15 sob.

Rio Comprido — Aluga-se um bom quarto, em casa de pequena familia, a um casal, podendo lavar e cozinhar, ou a dois rapazes, na rua Gumercindo Bessa, 71, ap. S-101 — Bonde Estrela.

Rio Comprido — Aluga-se quarto bem arejado em apartamento a casal sem filhos ou vagas, para 3 rapazes, à rua Itapiru 574, ap. 301.

Rio Comprido — Quarto em casa de familia, aluga-se para casal ou rapazes do comercio. Rua Santa Alexandrina 1555.

Rio Comprido — Aluga-se otima residencia com dois pavimentos, toda pintada a oleo, com 4 grandes quartos, saleta, sala de jantar com 30 m2, dois banheiros sendo um piso de marmore completo, cozinha, dispensa e grande area, à rua Gumercindo Bessa 77. Trata-se à rua dos Andradas 53 loja. (Agua a fartura).

Rio Comprido — Aluga-se otima casa com 2 pavimentos, três grandes dormitorios e banheiro completo, grande terraço, 3 salas, copa, cozinha, despensa, quarto e banheiro de empregada. Rua Santa Alexandrina 558, antigo 158 — Pode ser visto diariamente, das 10 às 14 horas ou pelo tel 28-5510.

Rio Comprido — Aluga-se casa antiga, à Avenida Paulo de Frontin, 364. Para ver, chaves no 362, das 12 horas em diante. Tratar pelos telefones 37-1510 e 37-4633. Rua Domingos Ferreira, 149, ap. 304. Copacabana.

Rio Comprido — Quarto — Aluga-se um, independente, podendo lavar e cozinhar, na rua Santa Alexandrina, 354. Exigem-se referencias e deposito.

Rio Comprido — 1.ª locação — Aluga-se à rua Barão de Itapagipe, 75, o ultimo luxuoso apartamento de frente, com 3 quartos, sala, armarios embutidos e dependencias para empregada. Aluguel 4.500 cruzeiros. Tratar pelos tels.: 22-2663 e 22-5933, com Celestino ou Santos.

Rio Comprido — Alugam-se em primeira locação, os apartamentos da rua Itapiru 1254, com varanda, sala, 2 quartos, cozinha, espaçoso quarto de empregada e grande área. Chaves por favor no ap. 201.

Rio Comprido — Aluga-se confortavel apartamento, na rua Tenente Vieira Sampaio, 165, ap. 101, transversal, à rua Aristides Lobo, c/ 3 quartos, sala, cozinha, banheiro completo, quarto para empregada, banheiro e garagem. As chaves estão c/ o porteiro. Tratar na Av. Presidente Vargas, 1.378.

Rio Comprido — Aluga-se otimo apartamento com dois quartos, sala, hall, cozinha, banheiro completo, varanda e banheiro de empregada, com telefone, um grande armario embutido e outro pequeno. Informações 25-5491.

Sala — Aluga-se otima, de frente, com sacadas, entrada independente, em casa de familia de respeito, a pessoas que trabalhem fora e dêem referencias. Unicos inquilinos. Rua Sampaio Viana, 102, sob., Rio Comprido.

Rio Comprido — Aluga-se para casal ou senhoras de respeito em casa de familia de respeito otimo quarto preço barato pode lavar, etc. Ver e tratar na rua Aureliano Portugal 63, com D. Dolores. Esta rua não enche.

Rio Comprido — Em otima casa familiar. Aluga-se um bom quarto para casal sem filhos ou 2 moças que trabalhem fora, por 1.200 cruzeiros. Ver à rua Aureliano Portugal, 44, lugar de muita condução. Tratar pelo fone 22-7720. Ramal 628, sr. Ferreira.

Rio Comprido — Aluga-se a rapaz solteiro, em apartamento de familia do interior, vaga com refeições, inclusive domingos e feriados, ou sem refeições. Tratar a qualquer hora. Rua Barão de Petropolis, 144, ap. 304, ponto final do bonde Estrela.

Rio Comprido — Aluga-se à rua Itapiru n. 573, ap. 1-A, um quarto independente a moça que trabalhe fora, tem telefone.

Traspassa-se o contrato de amplo apartamento, condições ótimas — Rua Citiso 157, apart. 102. Ver das 15 horas em diante.

PRAÇA DA BANDEIRA

Aluga-se um quarto, mobiliado, para casal que trabalhe fora, em casa de familia. Rua Barão de Ubá 115, casa 20. Praça da Bandeira.

Aluga-se um quarto mobiliado a um senhor que trabalhe fora, quentes. Tratar pelo telefone 28-5998 com direito ao telefone e banhos — Praça da Bandeira.

Alugam-se quartos de frente: à r. do Matoso 129. Praça da Bandeira.

Alugam-se otimos quartos em casa de familia de todo o respeito, a dois ou três cavalheiros de alta responsabilidade e idoneidade moral, que apresentem completas referencias, inclusive do local de trabalho. Ver à rua Senador Furtado n. 22, das 8 às 12 e das 14 às 18 horas — Praça da Bandeira.

Aluga-se à rua Barão de Ubá n. 76-A, uma casa com 3 quartos, duas salas, quarto de [illegible] banheiro e mais dependencias. Ver e tratar das 14 às 17 horas, domingo das 8 às 12 horas.

Alugam-se quarto para casal e vagas para solteiros, com refeições. Rua Matoso 107. Praça da Bandeira.

Aluga-se quarto mobiliado, com pensão, para casal ou 2 rapazes Av. Paulo de Frontin, 64. P. da Bandeira.

Aluga-se um ótimo quarto para rapazes, na rua do Matoso n. 125 — Praça da Bandeira.

Aluga-se a casa 10 da rua Mariz e Barros 415, com 3 quartos, sala, saleta, banheiro, cozinha e dependencias de empregadas. Aluguel mensal Cr$ 4.900,00. Ver no local e tratar pelo tel. 47-4980.

Aluga-se tipo ap., casa de casal sem crianças, terreo e de fundos, indep., a outro casal ou 1 pessoa, mobiliado com gosto, composto de 1 peq. quarto, cozinha ampla, qto. de banho e area. Ver na rua Professor Gabizo, 236-A, casa 9, ultima casa.

Aluga-se proximo ao Instituto de Educação e ao Colegio Militar, unico e otimo apartamento de frente de rua, n. 201, à rua Morais e Silva, 15, confortavel, com todas as dependencias. Ver no local e tratar à rua 19 de Março, 17, com o sr. Silvio.

Aluga-se otima sala, com entrada independente, banheiro, fogão de gás, varanda, grande quintal a casal de fino tratamento. Ver à r. Candido de Oliveira, 94. Rio Comprido.

Aluga-se quarto de frente, com agua corrente, a cavalheiro distinto, em casa de familia de todo respeito. Pedem-se referencias, na rua Visconde de Cairu, 118. Telefone 48-5042.

Aluga-se uma sala, com extensão telefonica, na Praça da Bandeira, na rua Elpidio Boamorte, 283, sobrado.

Alugam-se com ou sem refeições, rua Morais e Silva, 90, quartos a casais ou a uma pessoa só. Pedem-se referencias. Praça da Bandeira.

Aluga-se otimo quarto mobiliado, roupa de cama, café pela manhã, a senhor idoneo. Unico inquilino. Exigem-se referencias. Tratar à rua Mariz e Barros 470, ap. 216, ou pelo tel. 38-1737.

Deposito — Alugo otimo subsolo, com 40 m2, servindo para comercio ou industria leve. Ver no local: à rua Barão de Iguatemi, 71. Tratar na Av. Pres. Vargas, 290, 2.º

Praça da Bandeira — Aluga-se um quarto, a um senhor, mobiliado, por 1.200 cruzeiros, na rua Mario Ribeiro, 32, casa VI. Tratar depois das 10 horas, com Mme. Aurea.

Praça da Bandeira — Aluga-se, em casa de familia, um quarto, com pensão, a duas moças que trabalhem fora, ou a uma senhora de respeito. Ambiente familiar. Otimo ponto. Informações, tel. 28-4029.

Praça da Bandeira — Aluga-se um ótimo apartamento para familia de tratamento, com uma sala, e 3 quartos banheiro, copa e cozinha — A'rea com tanque e dependencias para empregada, na travessa dr. Araujo n. 16, ap. 101, tarnsversal à rua do Matoso. Chaves no n. 201.

Praça da Bandeira — Aluga-se proximo ao Instituto de Educação, ótimo e amplo sobrado, com 2 salas, 3 quartos, banheiro completo, ampla cozinha e grande area coberta. Ver e tratar à rua Teixeira Soares, 117, sobrado.

Subsolo, rua Barão de Iguatemi 71 — Alugamos este magnifico subsolo, proprio para deposito, mediante aluguel de 700 cruzeiros, chaves e informações em Lowndes & Sons Ltda. à Avenida Presidente Vargas 290, 2º andar. Contratos Tel. 43-0905, ramal 18.

SÃO CRISTÓVÃO

Aluga-se vaga mobiliada, com pensão portuguesa. Preço barato; à rua da Quinta, 31, Cancela — São Cristovão.

Aluga-se pequeno quarto, para rapaz, por 500 cruzeiros, na rua Francisco Eugenio, 155, casa 10, em São Cristovão.

Alugam-se vagas a rapazes com ou sem pensão, a preços muito reduzidos em casa de familia de respeito. Ver à rua Fonseca Teles 9, S. Cristovão.

ALUGA-SE um apart. de fino acabamento com 1 sala, 2 quartos, cozinha, banheiro e demais dependencias. — Aluguel 2.800 cruzeiros. Ver à rua Carlos Seidl n. 229, falar com o sr. Carvalho e tratar pelo tel.: 22-3586, c/ o sr. Giuliani.

Aluga-se quarto com janela, não falta agua, a casal que trabalhe fora ou 2 rapazes. Dão-se refeições; casa de familia. Rua Fonseca Teles, 7. São Cristovão.

Alugam-se salas para escritorio de dentista ou cabeleireiro. Rua São Cristovão, 1175.

Aluga-se um quarto mobiliado, com pensão, p/ senhor de respeito, 2 mil cruzeiros. Rua Prefeito Olimpio de Melo ,1874 — S. Cristovão.

Aluga-se um quarto para uma ou duas senhoras que trabalhem fora. Rua Major Fonseca, n. 34, fundos — São Januario.

Aluga-se o apatramento 204 da rua São Luiz Gonzaga n. 324 — Largo da Cancela, com 2 quartos, uma sala e dependencias. As chaves com o sr. Trindade, no 383.

Aluga-se um quarto de frente em casa de familia a um ou dois rapazes distintos. Pedem-se referencias. Rua Emerenciana 45, ap. 102 — Cancela — S. Cristovão.

Aluga-se na rua Gal. Bruce 445, um apartamento com 3 quartos, sala de frente com varanda, quarto de empregada e demais dependencias, tendo frente para rua. Tratar no ap. 401 do mesmo edificio — São Cristovão.

Aluga-se um bom quarto na Praça Natividade Saldanha, Edificio 3, apartamento 302. 2.º andar a rapaz solteiro ou a casal sem filhos — Bairro de Benfica.

Aluga-se uma sala de frente para industria ou comercio ou qualquer negocio. Tratar à rua Santos Lima 17-A, S. Cristovão.

Aluga-se um bom quarto, a um casal ou a 2 moças, pode lavar e cozinhar. Aluguel de 800 cruzeiros. Exige-se o deposito. Rua Francisco Eugenio, 176, casa 3. São Cristovão.

Aluga-se um quarto de fundos a um senhor só. Campo de São Cristovão, 362.

Aluga-se ótima casa moderna de sala, 2 quartos e dependencias galinheiro, jardim, grande quintal arborizado, com bondes e onibus à porta. Condicionado compra mobilia, louça e todos os pertences inclusive geladeira e máquina de lavar, perfeito estado. Base minima de 50 mil cruzeiros. Ver à rua Licinio Cardoso n. 168, até às 15 horas.

Aluga-se amplo quarto de frente em apartamento de casal a moça ou senhora que trabalhe fora, aluguel 600 cruzeiros, tres meses em deposito. Tel. 28-3667, sr. Martins. Peço referencias.

[illegible] proximo do Instituto de Educação um otimo e amplo sobrado com duas salas, 3 quartos, banheiro completo, ampla cozinha e uma grande área coberta. Ver e tratar na rua Teixeira Soares n. 117, sobrado.

Aluga-se, em São Cristovão, um quarto mobiliado, perto do campo, em apartamento, para um rapaz. Tratar na Av. Rio Branco, 239, Biblioteca, portaria, das 10 às 17 horas.

Aluga-se um bom quarto, em casa de casal sem filhos, para outro nas mesmas condições, ou 2 senhoras. Ambiente sossegado e de todo respeito, na rua Teixeira Junior, 206. São Cristovão. Preço a combinar. Tratar depois das 14 horas. Pedem-se referencias.

Alugam-se quarto e sala com direito de lavar e cozinhar a casal sem filhos e que trabalhe fora; à r. General José Cristino, 91, casa 8. Trata-se no n. 43, da mesma rua. S. Cristovão.

Aluga-se confortavel quarto à rua Figueira de Mello, 246, em São Cristovão. Tratar pessoalmente ou pelo tel. 28-2205, com d. Laurita.

Aluga-se uma casa acabada de construir, com sala, dois quartos, copa, cozinha, banheiro e duas áreas, por 2.500 cruzeiros. — Ver à rua F n. 54. Alegria.

Em casa de senhora — Aluga-se um ótimo quarto de frente, com amplas janelas, independente e mobiliado, para duas pesoas de tratamento que trabalhem fora, preço por pessoa de 600 cruzeiros, à rua Licinio Cardoso n. 17, sobrado esquina da rua São Luiz Gonzaga andar.

Quarto para solteiro dando referencias. Rua da Liberdade, nº 26. São Critsovão.

Loja e apartamento — Alugam-se. São Cristovão, rua Teixeira Junior, 405. Tratar à rua Barão Bom Retiro, 1453, 8 às 12 e 14 às 19 hs. Sylvo. 38-4341.

PRAÇA SAENZ PENA — Aluga-se [illegible] rua Almirante Cochrane, [illegible] esquina da rua Pareto, otimo apartamento com 3 quartos, sala de jantar, saleta, varanda, banheiro, quarto de criada e demais dependencias. Trata-se no local, das 9 às 12 e das 13 às 17 horas.

Quarto — Aluga-se um mobiliado para a casal que trabalhe fora refeições a combinar, com direito a banhos quentes; à rua São Cristovão 238, sobrado. Tratar no mesmo diariamente.

S. Cristovão — Aluga-se um apartamento de 2 quartos, sala, copa, cozinha, quarto de banho e area. Entrada independente, chaves no apartamento n. 101. Rua Senador Bernardo Monteiro 197, ap. 201 — Tratar com o Romul opelo telefone 37-4970.

São Cristovão — Alugam-se quartos, à rua Francisco Eugenio, 205, com direito a lavar e cozinhar. Tratar com Dr. Nelson, à rua Alcindo Guanabara, 17-21, 12.º andar, sala 1201. Tel. 42-2862.

São Cristovão — Aluga-se casa, com 2 salas, 3 quartos, copa, cozinha e banheiro completo, com bom fiador, à rua Piratini 797, c/ 15 (ant. rua Bela). Tratar com o sr. Ferreira na Av. Amaro Cavalcanti 1321, Engenho de Dentro.

São Cristovão. Largo da Cancela. Alugam-se quartos e vagas para rapazes, com pensão ou não. Rua Emerenciana, 52.

São Cristovão — Aluga-se à rua Piratini 597, um otimo quarto mobiliado, independente, com telefone e roupa de cama.

São Cristovão — Aluga-se otimo sobrado servindo para moradia ou negocio, com 4 quartos, 2 amplas salas, coz., banheiro e dependencias, completamente reformado. Ver à rua Figueira de Melo, 222, sobrado. Tratar à Av. Rio Branco, 128, 15.º and., s 1509-10.

São Cristovão — Aluga-se ótimo apartamento com 2 quartos, 1 sala, cozinha e banheiro completo terraço e varanda, na rua Senador Bernardo Monteiro n. 184. Tratar no n. 215.

São Cristovão — Aluga-se um apartamento de sala, quarto e cozinha à gás, banheiro completo, com chuveiro eletrico, por 2.000 cruzeiros, à rua Fausto Barreto, 21 — Pedregulho, tel. 48-9439.

São Cristovão — Precisa-se de uma área de uns 40 metros quadrados, em fundo de terreno ou quintal que tenha qualquer saida, por aluguel, na rua S. Luiz Gonzaga ou adjacencias, para fazer um rustico ponto de "O Sol e Frio!" Telefone para 28-4934, chamando Deoclides.

São Cristovão — Alugam-se na rua General Bruce, 310 pequenos quartos, para moças, senhoras ou rapazes que trabalhem fora. Ambiente familiar, bonde Alegria à porta. Preço 400 cruzeiros mensais.

Transpassa-se casa com 3 quartos, serve para pensão, a quem pagar os melhoramentos, mostra-se das 11 às 17 horas. Bom fiador. Rua Fonseca Teles 7, junto à rua São Cristovão.

ANDARAI

Aluga-se um quarto, a casal de boa educação, com direito a lavar e cozinhar. Tratar na rua Barão de São Francisco, 33, Andarai.

Andarai — Aluga-se casa com oito quartos, tres salas, copa, cozinha, quarto de banho completo e demais dependencias. Terreno de 17 metros de frente com 36 metros de fundos com entrada para carro. Aluguel 7 mil cruzeiros. Fiador idoneo. Ver à rua Leopoldo 94.

Aluga-se casa na rua Nizia Floresta n. 88, sala, dois quartos, e banheiro completo, e demais dependencias. Ver das 9 às 13 horas — Informações tel. 28-2156.

Andarai — Alugam-se apartamentos com 3 quartos, 1 sala, dependen- do Brasil, S/A Rua Buenos Aires, 27, cias para empregada. Sito à Trav. Vasconcelos, 39. Tratar no Banco União com o sr. Edgard.

Alugam-se uma grande sala e um quarto para fim comercial ou a rapazes, à rua Barão de Mesquita 478.

Aluga-se por Cr$ 2.500,00 mensais, o magnifico apartamento terreo, em lugar sossegado, sito à rua Nicolau Moreira, 123. Não há luvas. Negocio direto com o proprietario no nº 100. Andarai.

Andarai — Alugam-se, em primeira locação, os apartamentos ns. 201-F e 301-F, na rua Ernesto Souza, 152, com 3 quartos, sala, banheiro, cozinha, terraço, banh. eletrico e cisterna, por 3 mil cruzeiros mensais cada, inclusive taxas. Contrato de 2 anos, fiador idoneo ou deposito. Ver no local e tratar na rua Antonio Basilio, 35, Praça Saenz Pena — Tijuca.

Apartamento — Casal que se retira do Rio, transpassa otimo apartamento com os moveis, incluindo uma geladeira Westingouse de 4 pés e uma Radiola; tem dois quartos grandes, uma boa sala, banheiro com box, quarto e banheiro para empregada e boa cozinha, pequena área, à rua Barão São Francisco, 126, ap. 203, fim de linha onibus, 28 e 108, base: 45 mil cruzeiros do apartamento, 2.800 cruzeiros com fiador. Ver no local.
1906- mbm bf ff fg gli g.llllaagzm

Aluga-se um quarto de frente, c/ entrada independente, a 1 ou 2 moças, com direito de lavar e cozinhar. Rua Amazat, 89, Andarai, bonde 70 e 62.

Aluga-se um bom quarto, a casal ou 2 rapazes ou moça. Rua Barão de Mesquita, 147. Trav. Inacio Bitencort, casa 13. Andarai.

Aluga-se um otimo quarto de frente, mobiliado, para moças ou rapazes que trabalhem fora, com condução à porta, à rua Maxwell, 395, casa6 — Andarai.

Aluga-se uma sala, em casa de familia distinta, para um casal ou moças que trabalhem fora, na rua Amaral, 96, casa 13.

Alugam-se apartamentos novos c/ 2 quartos, sala, cozinha, banheiro completo, e área por 2.600 cruzeiros e taxas, à rua Paula Brito 709, fundos — Andarai.

Andarai — Aluga-se casa, 2 salas, 2 quartos, dependencias, jardim e quintal. Rua Barão de Mesquita, 912. Tratar no local, das 8 às 11 hs.

Andarai — Uruguai — Aluga-se a casa nova da rua Juparanã, 9, com seis quartos, garagem, sala, quarto e dependencias de empregada, três banheiros, muita agua, jardim e terraço. Cr$ 6.500,00. Telefone 27-0968.

Aluga-se confortavel residencia, à rua Pontes Corrêa, 60, em cima, 4 quartos, banheiro, terraço, embaixo, sala de visita, sala jantar, quarto, copa, cozinha, varanda, instalação, para empregada. Trata-se na mesma.

Andarai — Alugam-se 2 salas e varanda, juntas ou separadas, para negocio ou consultorio, na rua Barão de Mesquita, 947.

Casa — Aluga-se confortavel, para familia de fino gosto, em centro de grande terreno, [illegible] 3 quartos, sendo 2 conjugados, cozinha ampla, com armarios embutidos, 2 banheiros, varanda, entrada para automovel e pomar. Ver e tratar das 8 às 12 horas à rua Paula Brito 631, Andarai.

Em apartamento de pequena familia sem crianças, aluga-se a senhor ou rapaz de tratamento, otimo quarto mobiliado, com ou sem refeições. Tel. 38-4918. Andarai.

Rua Leopoldo, n. 312, ponto do bonde 70, aluga-se um apartamento n. 201, dois quartos, uma sala, cozinha, banheiro completo, 2 casas recem-construidas, tem quartos para rapazes solteiros, são independentes. Tratar no local das 14 às 18 horas.

GRAJAÚ

Aluga-se o apartamento 301, da rua Canavieiras, 718, com 4 grandes quartos, 1 sala, hall de entrada, copa, banheiro, cozinha, varanda em toda a frente, área envidraçada, quarto e banheiro de empregada, garagem; otimo para duas familias.

Alugam-se sala, quarto ou vagas a rapaz ou moça, desde 300 cruzeiros, com refeições completas. R. Barão de Mesquita, 947.

APARTAMENTO mobiliado e com pensão — Aluga-se de quarto, sala e banheiro privativo. — Mal. Jofre, 53 — Tel. 38-7283.

Aluga-se — Grajau, garagem particular. Av. Engenheiro Richard, numero 224.

Aluga-se apartamento com 2 quartos, sala, cozinha e copa, banheiro completo e dependencias para empregada; à rua Caruaru, 220, Grajau. Chaves no 228, ap. 201.

Alugam-se os apartamentos 201, 301 e 303, todos de frente, acabados de construir, à rua Viana Drumond, nº 29, com hall, sala de jantar, 2 quartos, cozinha, ban. completo, terraço com tanque, por Cr$ 2.800,00. Tratar c/ Sampaio, no local ou pelo tel. 38-6259.

Apartamentos em primeira locação, com 2 e 3 quartos, sala, cozinha, banheiro com box, quarto e banheiro de empregada, independentes, no corpo do apartamento, construção esmerada e localização privilegiada. Ver e tratar à rua Mearim, 307. Grajau.

Aluga-se a casal educado, casa de fundos, acabada de construir, todas as instalações modernas, dois quartos, 1 sala, cozinha, banheiro, grande area, luz, gás, agua bastante e independente. Rua Oliveira Lima n. 20 — Grajau.

Aluga-se quarto, em casa confortavel, à moça que trabalhe fora. Trocam-se referencias. Ver hoje, depois das 13 horas e domingo o dia todo. Tel. 38-8104. Grajau.

Aluga-se um quarto mobiliado à rua Barão de Mesquita 943, ap. n. 202 (Grajaú), a um senhor de tratamento. Tratar na parte da manhã. Tel. 38-5690.

Aluga-se quarto, arejado, mobiliado, com pensão ou meia pensão para dois rapazes, senhor ou senhora, casa familiar, sossegada e muita agua. Rua Barão do Bom Retiro 2324, casa 3 — Grajau.

Casa — Aluga-se a partir de março, situada à rua Borda do Mato, 83-F, com entrada independente. Compõe-se de 2 pavimentos, sendo no 1.º uma pequena entrada ou jardim, sala de jantar muito espaçosa, com um armario embutido e escada de subida com um pavimento, cozinha, banheiro completo; W. C. de empregada com chuveiro e area de serviço e no 2.º pavimento: 1 quarto muito espaçoso e um menor. Aluguel 3.200 cruzeiros. — Tratar com o sr. Lauro, à rua Senador Dantas, 40, 5.º andar. Telefone 22-5924.

Grajau — Aluga-se apartamento com 3 quartos, sala, saleta, banheiro completo e amplas dependencias para empregadas. Aluguel Cr$ 2.800,00. Contrato e fiador — Rua Henrique Morize n. 196, apartamento SS-101. Chaves por favor no apartamento SS-201.

Grajau — Alugamos um confortavel apartamento à rua Raja Gabaglia 36, ap. 102, terreno de frente, com tres magnificos quartos, sala, banheiro, cozinha, dependencias completas de empregada, etc. Chaves no ap. 302 e tratar na Financial Administradora Ltda., à rua da Assembléia 104, sala 515, com o sr. Pedro.

Grajau — Alugamos em primeira locação, otimos apartamentos à rua Araxá 116, com grande sala, dois ou tres bons quartos, banheiro, cozinha, quarto e banheiro para empregada, com área com tanque. Ver no local e tratar na Financial Administradora Ltda., à r. da Assembléia 104, 5º andar, salas 513 a 515, com o sr. Pedro.

Grajau — Aluga-se um apartamento tipo casa, com 2 quartos, uma sala, banheiro completo, varanda, jardim, cozinha e area com tanque completamente decorado e todo pintado a oleo com sancas, base 3.500 cruzeiros — Informações pelo tel.: 38-2877.

Grajau — Aluga-se em sala de frente, independente, vagas para rapazes decentes, junto com pessoa da familia, com ou sem pensão. Rua Rosa e Silva, 20, ap. 101. Onibus: 110; 109; 74 e 72.

Grajau — Aluga-se um bom apartamento, tipo casa terreo, de construção recente, com 4 quartos, sala de jantar, varanda, garagem, area, jardim e mais dependencias. Aluguel Cr$ 3.600,00. Ver e tratar à Av. Julio Furtado, 168.

Grajau — Aluga-se apartamento à rua Caruaru n. 423, ap. 101 com 2 quartos, sala banheiro completo, cozinha, banheiro para empregada e área. Ver no local e tratar com Graça Couto & Cia. Ltda., à rua Buenos Aires n. 43, 3.º andar.

Grajau' — Rua Pedro Calazans 35, esquina de Araujo Leitão — Alugam-se apartamentos novos, com sala, dois quartos, banheiro e cozinha. Alugueis a partir de 2.500 cruzeiros. Ver no local e tratar na Administradora Nacional ;à Avenida Presidente Antonio Carlos 207, 2º pavimento. Tel. 42-1314.

Grajau — Aluga-se à rua Caruaru, 624, 201, de frente, com dois quartos, sala, etc. Quarto de empregada. Tratar com o zelador, sr. Santana.

Grajau — Alugo em 1ª locação, os apartamentos ns. 201 e 301, de frente, na rua Borda do Mato, 280, com 2 quartos, sala, saleta, dependencias de empregada etc. Aluguel de 3.500 cruzeiros, com contrato de 2 anos. Ver no local, procurando, diretamente, os apartamentos que estão abertos. Tratar com Rasalio, pelo tel. 43-5088, somente das 8 às 10 horas.

Grajau — Aluga-se casa de fundos, independente, quarto, sala, grande cozinha, banheiro e quintal. Aluguel 2.200 cruzeiros, rua Mearim 305 — Tel. 48-2765.

Por motivo de viagem — Passa-se o contrato de um ótimo apartamento para casal, constando de quarto, sala, banheiro completo, cozinha e área com tanque, a quem ficar com os moveis existentes. Primeira locação com apenas alguns meses de uso. Rua Professor Valadares, 140, fundos, ap. 202. Ver e tratar no local até às 11 horas ou tratar das 12 às 18 horas; à rua Mexico, 45, 8.º andar, sala 806, com o sr. Carlos Pinto. Não se atende por telefone.

Quarto — Aluga-se um, a uma ou duas senhoras, em casa de pequena familia, unicos hospedes, pedindo-se referencias. Ver e tratar à rua Oliveira Lima, 19, casa 1.

Rua Campinas 117 — Grajau — Aluga-se o apartamento 204, com sala, 2 quartos, banheiro principal, cozinha, quarto e w.c. de empregada e terraço de serviço com tanque. Aluguel de 3 mil cruzeiros, taxas dágua e saneamento, 60 cruzeiros cada. Ver no local com o zelador e tratar na Av. Presidente Vargas, 446, 12.º andar, grupo 1204. Tel. 43-2574.

VILA ISABEL

Alugam-se duas residencias, em predio de 2 pavimentos, com 1 residencia em cada andar. Dois dormitorios, sala de jantar, sala de almoço, banheiro completo em cor com box, cozinha, area de serviço e W. C, com chuveiro para empregada. Rua Eduardo Rabelra, 131, proximo ao cinema Santa Alice. Pode ser visto a qualquer hora. Tratar com o proprietario Tasso Amaral, pelo telefone 48-7229, ou com a Construtora Amaral Ltda., às 2ªs., 4ªs. e 6ªs.-feiras, das 16 às 18 horas, na rua Arquias Cordeiro, 310, sob. — Meyer.

Aluga-se quarto e sala com direito a lavar e cozinhar. Ver e tratar à rua Justiniano da Rocha 156 c. 12. Vila Isabel.

Alugam-se dois apartamentos acabados de construir, com dois quartos, sala, cozinha, banheiro completo, dependencias para empregada na rua Barão de Cotegipe n. 391 — Vila Isabel. Tratar no n. 319.

Aluga-se um quarto mobiliado em casa de senhora, unico inquilino. Dão-se e pedem-se referencias. 800 cruzeiros. Rua Maxwell, 28 — Vila Isabel.

Alugam-se 2 quartos, sendo 1 para casal e outro para solteiro, com ou sem pensão, à rua Silva Pinto nº 100, terreo, ap. 101. Vila Isabel.

Aluga-se otimo quarto de frente, c/ moveis, a casal, em pequena pensão familiar, por preço modico. A' Av. Maracanã 325.

Aluga-se um otimo quarto a casal que trabalhe fora ou moças. Aluguel 1.000 cruzeiros, pedem-se referencias, à rua Silva Pinto 146, ap. 201 — Vila Isabel.

Aluga-se uma casa com dois quartos, sala, cozinha e banheiro, no melhor clima do Distrito Federal, na Vila Varqueire, à rua Gustavo da Cunha, n. 145, a 5 minutos de onibus de Cascadura e a 30 minutos do Jardim do Meyer — Casa nova e agua luz, à vontade. Ver no local e tratar com o sr. Fiel, à Av. 28 de Setembro, 425, fundos.

Aluga-se um quarto para familia ou traspassa-se a casa, aluguel moderno, tem entrada p/ caminhão, dá boa renda. Trata-se à rua dos Artistas, 90.

Aluga-se um quarto para um ou 2 rapazes, na Praça Barão de Drumond, 4, ap. 207. Vila Isabel. Pedem-se referencias.

Aluga-se uma sala de frente, a 1 ou 2 rapazes, na rua Petrocochino, 81, Vila Isabel.

Alugam-se vagas a rapazes e a moças que trabalhem fora. — Toma-se conta de crianças pelo Carnaval somente. Rua Felipe Camarão n. 6, casa 16, Largo do Maracanã. — Vila Isabel.

Aluga-se em casa de familia de respeito, 1 quarto a uma ou duas moças com ou sem moveis, à rua Corrêa de Oliveira 36. Telefone 38-2146. Vila Isabel.

Aluga-se um bom quarto para casal, com ou sem refeição, ou vagas para rapazes, à Avenida 28 de Setembro. Telefone 58-2626.

Aluga-se uma sala independente, com seis vagas, a rapazes do comercio, à rua Turf Club 222, proximo ao Largo do Maracanã.

Aluga-se em casa de familia um quarto mobiliado a um rapaz ou moça que trabalhe fora. Dá-se café pela manhã. Preço 800 cruzeiros. Telefonar para 48-1367 ou tratar no local, à rua Pereira Nunes, 156, casa 6.

Aluga-se espaçoso e arejado quarto, a um ou 2 senhores que deem referencias, à rua Luiz Barbosa, 62, Praça Barão de Drumond Vila Isabel.

APARTAMENTOS — Alugam-se (1 por andar), acabados de construir, com 3 quartos, sala, banheiro, quarto de empregada e demais dependencias, à rua Senador Nabuco, 270, proximo à Praça Barão de Drumond, Vila Isabel. Chaves com o sr. Damião, encarregado das obras ao lado. Tratar com a proprietaria, Cia. Continental de Seguros, Av. Rio Branco, 91 — 3.º andar.

Aluga-se um amplo e arejado quarto de frente, a pessoa que trabalhe fora: à r. Jorge Rudge, 89, ap. 201, frente. Vila Isabel.

Aluga-se um bom quarto independente, c/ varanda, em lugar arejado e sossegado, em casa de um casal sem filhos e de todo o respeito. Dá-se preferencia a 2 moças ou casal que trabalhe fora. Rua Hipolito da Costa, 186, Vila Isabel.

Aluga-se casa, com varanda, sala, 2 quartos, banheiro, despensa, cozinha, área e dependencias de empregada. Aluguel 3 mil cruzeiros — Ver à rua Barão de Cotegipe, 250, casa 5-A. Vila Isabel.

Em casa de casal sem filhos, aluga-se otimo quarto com janela com grade de ferro, a uma senhora distinta que de referencias. Aluguel: 800 cruzeiros. Tel.: 38-4111.

Largo do Maracanã — Aluga-se boa sala de frente, mobiliado — tem telefone, à rua São Francisco Xavier 567, casa 4. Tel. 48-2375

Maracanã — Aluga-se apartamento 201 da Avenida Paula e Souza, 149 com ampla sala, tres bons quartos, banheiro, cozinha, area com tanque, quarto e banheiro para empregada. Aluguel de 4.500 cruzeiros. Ver no local e tratar na Atlas Administradora Ltda, na rua da Quitanda 3 6º andar. Telefone 42-6945.

Maracanã — Aluga-se casa moderna com tres quartos, sala, saleta, banheiro de cor, quarto de empregada, etc., jardim em frente e não possui moradores em frente; é favor ver das 9 às 12 e das 14 horas em diante. Rua São Francisco Xavier 669 casa 1.

Maracanã — Quarto — Aluga-se em frente ao Estadio Municipal, 1 espaçoso quarto, para solteiro, que dê referencias. Tratar pelo telefone 48-9833.

Maracanã — Aluga-se apartamento com 3 quartos, sala, cozinha, banheiro completo e area, em frente ao Estadio Municipal, faz-se contrato. Informar no Banco ...rges, à rua da Alfandega, 26, telefone: 43-0527.

Quarto — Aluga-se com refeições a casal sem filhos, confortavel quarto, com terraço, à rua Pereira Nunes, 335, Vila Isabel. Exige-se pessoa de responsabilidade.

Quarto — Aluga-se em casa de ... independente, sem refeições, a um ou dois rapazes, à Av. 28 de Setembro, 225.

Quarto independente — Em casa confortavel, aluga-se a uma ou duas pessoas que trabalhem fora, não tem cozinha, à rua Visconde de Abaeté tel. 48-0371, Vila Isabel.

Vila Isabel — Aluga-se o apartamento S-102 da rua Heleno Brandão, 129, perto da Praça Barão de Drumond, tendo sala, banheiro e kitchinette, servindo para casal sem filhos, por 1.300 cruzeiros, dando fiador. Ver no local. Tratar com o sr. Adolfo. Tel. 43-5568.

Vila Isabel — Aluga-se otimo predio, com pinturas novas, à rua Justiniano da Rocha, 77, composto de 4 dormitorios, 2 salas, quarto para empregada e demais comodidades. Chaves por obsequio no n.º 71 (vila), casa 1, ap. 101. Trata-se no Banco Financial Novo Mundo, à rua do Ouvidor, 71-73, Sec. de Administração de Bens, das 11,30 às 17 horas.

Vila Isabel — Rua Barão de São Francisco 24, casa 22 — Aluga-se este predio em rua particular, no 1º pavimento: sala, quarto, cozinha, W. C. para empregada. No 2º pavimento: dois amplos quartos e banheiro completo. — Aluguel 3.800 cruzeiros. Ver das 10 às 12 horas. Tratar na Administradora Nacional, Avenida Presidente Antonio Carlos 207, 2º pavimento — Tel. 42-1314.

Vila Isabel — Aluga-se uma grande casa à rua Adalberto Aranha 36, com 6 quartos, 4 salas e demais dependencias. A chave encontra-se à r. Araujo Lima 89. Tratar com o proprietario, sr. Moysés Levy pelo telefone 43-3658, das 8 às 18 horas.

Vila Isabel — Alugam-se, juntos ou separados, a rapazes ou a casal sem filhos, dois otimos quartos, ambos independentes, sendo que deles possui pequena cozinha e W. C. anexo. Ver e tratar à rua Conselheiro Paranaguá, 30, ap. S-101. — Pedem-se e dão-se referencias.

Vila Isabel — Rua Visconde de Santa Isabel n. 148, ap. 301 — Alugamos este excelente apartamento com sala, 3 quartos, banheiro em cor com box, cozinha, quarto e W. C. para empregados e área com tanque em primeira locação. Aluguel de 3 mil e seiscentos cruzeiros. Chaves no local. Tratar em Lowndes & Sons, Ltda. na Av. Pres. Vargas n. 290 2.º andar — Contratos. Telefonar para 43-0905, ramal 18.

Vila Isabel — Com Cr$ 80.000,00 de entrada, traspassa-se 1 ótimo apartamento, no ponto de seção à rua Souza Franco, nº 431, ap. 401; os restantes Cr$ 40.000,00, pago em 15 anos, tendo já pago 10 meses. Apartamento de frente, com varanda, 3 quartos, sendo 1 de empregada, 2 salas grandes com florão, banheiro completo em côr, cozinha com piso de mosaico, area com tanque. Ver e tratar sabado e domingo no local o dia inteiro — Entrega imediata.

Vila Isabel — Quarto mobiliado — Aluga-se a casal ou senhor idoneo com direito à cozinha à rua S. Francisco Xavier, 995, ap. 101. Maracanã.

Vila Isabel — Alugam-se quarto e sala juntos, com entrada independente; à rua Felipe Camarão n. 65.

Vila Isabel — Aluga-se apartamento em edificio de dois apartamentos, 1.ª locação, com dois quartos, sala, cozinha, banheiro completo área com tanque e varanda, todas as peças grandes. Ver e tratar à rua Senador Nabuco, 423.

Vila Isabel — Aluga-se um apartamento com três quartos, dependencia para empregada e grande área, à rua Senador Nabuco, n. 315, sala 101. Preço: 3 mil cruzeiros. Tratar no 301.

Vila Isabel — Quarto amplo s/ moveis e independente aluga-se a casal decente. Aceita-se tambem moça só para dividir despesas com uma outra nas mesmas condições. Combinar à rua Artur Menezes 25, c. 10, prox. ao Estadio do Maracanã.

Vila Isabel — Aluga-se otimo sobrado, completamente reformado, composto de 3 quartos, sala, cozinha, banheiro e duas areas, na rua Gonzaga Bastos, 392, trecho compreendido entre as ruas Teodoro da Silva e Maxwell; local sossegado e com farta condução. A chave encontra-se na tinturaria, por favor. Tratar na rua da Alfandega 295, sobrado, sala 2, Centro.

Vila Isabel — Passa-se contrato do apartamento 304 da Praça Barão de Drumond 4 mobiliado a quem ficar com os moveis, aluguel 3.200 cruzeiros e fiador, tratar no mesmo todos os dias das 16 às 20 horas, tem quatro quartos, sala e mais dependencias.

Vaga — Aluga-se a ultima, em casa de familia, a moça que trabalhe fora, na rua Santa Luiza. Telefone 48-4704, Maracanã.

LINS VASCONCELOS

Apartamentos — Lins de Vasconcelos — Alugam-se magnificos apartamentos com 3 quartos, 1 sala, saleta, banheiro completo, cozinha, dependencias para empregados, garagem, etc., em edificio de tres pavimentos recem-construidos, sito à rua Aquidaban 773. Ver no proprio local e tratar com o sr. Benjamim, à rua Visconde de Inhauma 81. Exige-se fiador idoneo.

Aluga-se um quarto amplo a 2 senhoras ou a casal que dê boas referencias, à rua Calapó 83, ap. 101 — Lins de Vasconcelos.

Aluga-se à rua Romana, 579, ap. 102, de frente, com varanda, sala, 3 quartos, banheiro completo, quarto e dependencias de empregada, com uma grande área interna. Ver no local e tratar no ap. 202.

Apartamento Lins Vasconcelos — Alugam-se amplos de frente, confortaveis e uma loja com três portas; à r. Cabuçu, 98. As chaves no 88 da mesma rua.

Casa — Aluga-se nova, tres quartos, dependencias de empregada, entrada de automoveis à rua C... lheiro Ferraz 65 casa 66 transversal à rua Cabuçu. Tratar com Alves Filho, Avenida Rio Branco 120 sala 724 Tel. 42-5439 das 14 às 19 horas.

Lins de Vasconcelos — Apartamento com dois quartos, sala copa e cozinha, banheiro com box quarto e banheiro para empregada duas varandas de esquina, ótimo local, edificio de esquina. Aluguel de 3.500 cruzeiros, fiador ou depósito, tem garagem propria, na rua Grão Pará n. 495, ap. 201, chaves no ap. 301 — Esta rua começa na rua Barão do Bom Retiro, em frente ao cinema Santa Alice. Tratar pelo telefone 38-3741 ou 38-3057, c/ o sr. Horacio.

Lins de Vasconcelos — Aluga-se moderna e magnifica residencia propria para grande familia, à rua Bicuiba 81, tendo quatro grandes quartos, sala, saleta, varanda, copa, com piso de marmore e armarios, despensa, cozinha ampla, banheiro em cor, quarto e W. C. independente, para empregada, jardim e bom quintal. Condições: contrato de dois anos e fiador. As chaves no local.

Lins e Vasconcelos — Aluga-se casa tipo apartamento, construção moderna, com três quartos, sala, banheiro, cozinha e area de serviço; à r. Cabuçu, 97, falar com o encarregado no 247 da Maria Antonia.

Lins de Vasconcelos — Aluga-se uma sala para casal sem filhos, podendo cozinhar, lavar ou para pequena industria em deposito à rua Cabuçu, 69.

Lins de Vasconcelos — Terreno de 11 x 95 — Vendo por 350 mil cruzeiros. Tratar na rua Vilela Tavares n. 342, casa 14.

Lins de Vasconcelos — Terreno de ótica casa com duas salas, três quartos, copa e demais dependencias, entrada para automovel. Ver e tratar na rua Alan Kardec n. 50 casa XXIII.

Lins — Aluga-se 1 quarto sem moveis, pode lavar e cozinhar, aluguel 700 cruzeiros, outro pequeno por 500 cruzeiros, 2 meses em deposito, casa de familia — Rua Lins de Vasconcelos n. 59, ap. 102.

Lins e Vasconcelos — Aluga-se ampla casa, com varanda, 3 quartos, sala, cozinha, banheiro social banheiro de empregada área. Tratar no local, com Silvestre, à rua Pelotas, 59, sob. no horario das 12 às 18 horas, domingo 13,30 ou pelo telefone 49-6682. Aluguel 3.200 cruzeiros.

Lins — Aluga-se residencia nova com 4 quartos, 1 sala, terreno de 1.000 m2. Tel. 49-0723.

Lins de Vasconcelos — Aluga-se um apartamento novo, bondes e onibus à porta, com 3 quartos, uma sala, cozinha, copa, 2 banheiros, area etc. aluguel 2.600 cruzeiros à rua Padre Roma, n. 526, ap. 201, chaves no local. Tratar à rua Rosario 54, 7.º Dr. Antonio Gondar.

Lins Vasconcelos ou imediações — Preciso para 6 meses, casa ou ap. 1 ou 2 quartos. Chamar Assis. Telefone 38-1849.

TIJUCA

Aluga-se o apartamento 401 da rua Juparanã, 4, com 3 amplos quartos, sala de jantar, instalações excelentes, varandas, cofre embutido, primeira locação. Aluguel 3.800 cruzeiros. Tratar pelo tel. 46-3541 chaves no ap. 301.

Aluga-se otimo apartamento de duas salas, 2 quartos, banheiro completo, cozinha, dependencias para empregada, grande area, janelas e varanda com grades, grande área privativa do apartmento. Ver e tratar na rua Visconde de Figueiredo n. 52/56, com o zelador do edificio.

Alugam-se bons quartos e salas de frente, com direito a lavar e cozinhar, à rua Senador Muniz Freire, 60, esquina da rua José Higino com Barão de Mesquita, com d. Francisca. Tratar com Mota à rua Conde de Bonfim 845.

Alugam-se à rua Uruguai, 532, boas salas que servem para atelier de costuras, alfaiataria etc. Ver no local com o sr. Waldemar.

Aluga-se um apartamento terreo próximo à Praça Saenz Pena, com 3 quartos, sala, varanda, banheiro completo e dependencias de empregada. Aluguel de 4 mil cruzeiros. Telefone 28-1198.

Aluga-se um quarto, na rua Pareto, 52, Praça Saenz Pena, a rapaz ou senhor. Tem telefone.

Aluga-se apartamento com dois bons quartos; 1 sala; cozinha, copa, banheiro, quintal, varanda — Preço 3.200 cruzeiros; à rua Enes de Souza, 18, ap. 102. Tratar no 101 Tel. 48-6791. Praça Saenz Pena. Tijuca.

Aluga-se novo e luxuoso apartamento com saleta, sala, 2 otimos quartos, ornamentados com sancas, banheiro com box, cozinha com mesa e prateleiras de marmore, base para geladeira, revestidos com azulejos, quarto de empregada com 3 grandes prateleiras, w.c. empregada, terraço de serviço e tanque, revestidos com azulejos — Ver e tratar à rua José Higino, n. 239, ap. 403, proximo a esq. de Conde Bonfim.

Aluga-se um bom quarto, com otima pensão, a casal ou senhora de todo respeito, casa confortavel, à rua Alzira Brandão, 20. Tel. 48-5395.

Alugam-se dois comodos externos com direito a lavar e cozinhar, para familia modesta. Tratar pelo telefone 28-3738. Aluguel 1.350 cruzeiros.

Alugam-se dois otimos quartos conjugados, para casal, com pensão, em casa de familia de tratamento. Tratar na rua Dr. Satamini, 81, proximo ao Largo da Segunda-feira.

ALUGA-SE quarto à rua Pereira Nunes, 127. Pode cozinhar. Preço modico. Tratar à rua Haddock Lobo, 356.

ALUGA-SE grande quarto de frente, mobiliado. Otimo passadio. Casa grande em centro de jardim. Muita agua. Rua Haddock Lobo, 356. Em frente o Club Municipal.

ALUGAM-SE otimos aposentos com refeição farta, sadia e variada, a pessoas de tratamento, em palacete confortavel. Otimo ponto — Tel. 28-3798.

Aluga-se quarto com café pela manhã, a pessoa ou casal que trabalhe fora, em residencia de alto tratamento, à rua Dr Satamini n 89 Tel.: 28-8837 — Pedem-se referencias.

Aluga-se quarto com café pela manhã, a pessoa ou casal que trabalhe fora, em residencia de alto tratamento, à rua Mariz e Barros n. 963 — Tel.: 48-2194 — Pedem-se referencias.

Aluga-se em casa de familia de respeito, dois quartos sendo juntos, para rapazes ou moças que trabalhem fora, serve p/ atelier de costura ou para alfaiate. Ver e tratar à rua Uruguai 261, ou pelo telefone 38-1724 — Tijuca.

Atenção — Aluga-se otima casa pintada de novo à rua Alfredo Pinto n. 69 com dois quartos duas salas, quarto de empregada, banheiro, areas cozinha, esquina de rua, a 200 metros do Largo da Segunda-feira. Ver no local e tratar à rua Alzira Brandão 53. Aluguel 4.500 cruzeiros 1 mês.

Aluga-se ap. novo, com 2 quartos, grande sala, 26 m2, cozinha, 2 banheiros, quarto p/ empregada, c/ entrada independente e área com tanque em edificio sossegado, por 1.500 cruzeiros a quem ficar c/ alguns moveis no justo valor de 30 mil cruzeiros. Ver e tratar à rua Silva Teles, 71, ap. 208, 3ª, 5ª, sab. e domingos, pela manhã. Está rua começa em B. de Mesquita.

Aluga-se o apartamento 101, da rua Uruguai, 62, com 2 quartos, grande quintal e dependencias para empregada. Tratar p/ tel. 48-0620.

Aluga-se otimo quarto, inquilino unico, a rapaz de respeito ou a senhor idoneo, rua dos Araujos 57, casa 5, ap. S-101. Tijuca.

Aluga-se bom quarto independente, a casal do comercio. À rua Professor Gabizo, 92, Haddock Lobo. Telefone 28-7737.

Aluga-se um ótimo quarto com banhos quentes, em apartamento novo, para um senhor ou duas moças de confiança, que trabalhem fora, na rua Aristides Lobo n. 35 ap. 202 — Tijuca. Tratar no local.

Aluga-se quarto de frente, a pessoa só, que trabalhe fora, em casa de pequena familia, na rua Dr. Satamini n. 260.

Aluga-se um quarto mobiliado, para uma moça ou senhora que trabalhe fora, em casa de uma familia de todo respeito, na rua Afonso Pena, 159-A, ap. 2.

Aluga-se um quarto mobiliado, em casa de familia, para uma pessoa só, na rua Marquês de Valença, 62, ap. 205, Tijuca.

Aluga-se boa sala de frente independente, a sr., sra. ou moça que trabalhe fora; trocam-se referencias, R. Araujo Lima, 80, prox. à Praça Saenz Pena.

Alugo um bom quarto, a casal ou a rapaz, com ou sem moveis. Pode lavar, e mais um quarto para uma pessoa modesta. Preço 400 cruzeiros, na rua Delgado de Carvalho, 67, Tijuca, Largo da Segunda-feira.

Aluga-se uma vaga a moça ou senhora seria, na rua Gonzaga Bastos, 10-C. Tijuca.

Aluga-se otima sala mobiliada para duas pessoas distintas, com direito a cozinhar e banhos quentes, junto à Praça Saenz Pena, rua Santo Afonso 73, ap. 201.

Aluga-se na Tijuca otimo apartamento de primeira locação, com dois quartos, sala, cozinha, banheiro, area e dependencias de empregada. Tratar pelo tel. 48-5624.

Aluga-se uma sala de frente bem arejada com e... dente e tambem um quarto para casal com refeições, otima residencia, sossegada e confortavel à rua Conde de Bonfim 535, Tijuca.

Aluga-se um apartamento com 2 salas, 2 quartos, cozinha, banheiro social, dependencias de empregada completa, grande area. Ver e tratar à rua Visconde de Figueiredo, 52-56, com o zelador do edificio.

Aluga-se em casa de familia sala dupla de frente, a casal ou dois senhores de respeito. Pedem-se referencias, Rua Conde de Bonfim n.º 428-B, sobrado, proximo da Praça Saenz Pena.

Aluga-se sala de frente em casa de familia, para rapaz solteiro. Pedem-se referencias. Rua João Alfredo, 36 — Tijuca.

Alugam-se 2 ótimos quartos de frente, com pensão de 1.ª, banhos quentes, programas de Televisão, maximo conforto, à rua Conde de Bonfim 167, junto à Praça S. Pena, no melhor ponto da zona Norte.

Alugam-se à rua Haddock Lobo, 366, quartos alem de ampla e luxuosa sala de frente, todos com pensão. Exigem-se referencias.

Aluga-se uma sala grande e um quarto para familia de respeito com ou sem moveis e com pensão comida portuguesa e brasileira, à rua Barão de Mesquita 28, lado do Colegio Militar — Tijuca.

Aluga-se apartamento novo de frente, construção de fino acabamento; com boa sala, dois quartos, banheiro com box, cozinha grande, quarto e w. c. para empregada. Ver no local, das 14 às 18 horas, à rua Dilermando Cruz, 51, ap. 102 (continuação da rua 18 de Outubro, la, parada do bonde, depois da Muda). Aluguel 3.000 cruzeiros. Tratar à rua Uruguaiana, 58, tel. 43-5614.

Aluga-se um bom quarto para rapaz solteiro em casa de familia. Rua Manuel Leitão 28. Telefone 28-6160.

Alugam-se em ambiente rigorosamente familiar, vagas mobiliadas com todas as refeições com direito a banho por 900 cruzeiros. Rua Haddock Lobo, 240.

Aluga-se uma boa e arejada sala independente para um ou dois rapazes que trabalham fora, à rua Nizia Floresta 32, proximo ao ponto de seção da rua Uruguai, onibus 74, 109, 110 e lotação Grajaú.

Aluga-se um quarto, para casal ou duas moças em ambiente familiar. Rua Haddock Lobo, 324.

Aluga-se casa com dois quartos, sala e cozinha, jardim e otimo quintal, 1.500 cruzeiros; rua Caetano dos Campos 206. Usina da Tijuca, tratar no adro São Francisco 14. Praça Mauá.

Alugam-se otimos apartamentos novos com 2 quartos, sala, saleta, varanda de inverno, quarto de empregada, banheiro completo c/ box e W. C. para empregada e garagem; à rua Silva Guimarães 14, proximo à Praça Saens Pena. Tratar à rua da Alfandega 280. Não se atende pelo telefone.

Aluga-se um bom quarto para casal ou duas pessoas, quarto mobiliado e com ou sem pensão, — Rua Aristides Lobo 232, sob. Tel. 48-9353.

Aluga-se uma otima casa à rua Conde de Bonfim 668, com jardim na frente, sala, 3 quartos, grande cozinha com armarios americanos e mesa de marmore, banheiro também com armarios americanos, dependencias de empregada, quintal e entrada de serviço. Aluguel 5 mil cruzeiros. Ver no local e tratar na Av. Rio Branco, 144 — 1.º andar.

Aluga-se uma sala de frente, sem moveis com refeições, a casal, senhoras ou senhoritas, à Praça Saenz Pena, 51, ao lado do cinema. Olinda. Tel. 48-9759.

Aluga-se um quarto para casal, sem moveis, com pensão. Rua Aguiar, 15, Tijuca — Largo da 2.ª feira.

Aluga-se uma sala de frente, em casa de familia a senhores, rapazes ou consultorio. Tem agua corrente. Tratar à rua São Francisco Xavier, 196, sobrado.

Aluga-se a familia de tratamento otimo apartamento com 2 salas, 3 quartos e demais dependencias à rua Felix da Cunha, 91, ap. 201 — Tijuca.

Aluga-se um bom e arejado quarto em apartamento de casal, a duas pessoas ou a casal que trabalhe fora por 3.000 cruzeiros, com todas as refeições e café pela manhã. Tratar à rua Adalberto Aranha 60, ap. 103 — antiga rua Bela de São Luiz.

Atenção! — Tijuca — Alugam-se 2 boas vagas mobiliadas e com roupa de cama, a 2 rapazes de respeito, em casa de familia, na rua São Francisco Xavier, 107, a dois passos da rua Mariz e Barros. Tratar com D. Ana.

ALUGA-SE apartamento novo que ainda não foi habitado, com bonita sala, 3 grandes quartos, banheiro completo, cozinha, quarto e serventia para empregada separados. Tem muita agua e bem ventilados. Ver à rua Jataí, 115-A, com o encarregado das obras, sr. Vicente (esta rua começa na rua José Higino. — Tijuca), e tratar no Departamento de Administração de Bens da Casa Bancaria Bandeirante Ltda. à rua Beneditinos, 20-A — Telefone 43-9062.

Apartamento proximo da rua Uruguai, bem dizer, Tijuca. Aluga-se à rua Maxwell 418, 2 quartos, sala, cozinha, banheiro, quarto e banheiro de criados, varanda na frente e terraço. Tambem vendo uma parte financiada. Ver no local das 7 às 16 horas. Tratar à rua Senador Dantas 118, 6º andar sala 614, das 11 horas em diante — Cardoso.

Aluga-se na Tijuca, a familia de fino trato, apartamento c/ jardim, quintal, varandas, sala, 2 quartos duplos, etc., todas as dependencias com ou sem moveis, Cr$ 4.500,00. Informa sr. Alves, porteiro, rua Siqueira Campos 18 ou cartas para 75658, na portaria deste jornal.

Belo apartamento terreo, novo, elevado, 3 quartos, 2 salas, varanda, frente grande area, enorme cozinha, bonitos sanitarios, num dos mais formosos e bem feitos edificios, junto à Haddock Lobo e Av. Paulo Frontin. Aluga-se a Cr$ 4.500,00 ou vende-se. Tel. 28-6235.

Casa na Tijuca — Aluga-se com entrada para automovel e com dois pavimentos independentes que se alugam tambem separadamente. Rua Antonio Basilio, 128. Telefone: 57-1210.

Casa — Alugo otima de um pavimento; 2 entradas, 3 quartos; 2 salas, copa-cozinha, banheiro completo dep. de empregada e area; à rua Pinto Guedes, onibus 29 à porta, 11 e 111 perto, feira e comercio. Chaves ao lado à rua João Alfredo 3 — Muda. Cr$ 4.500,00.

Casa na Tijuca — Aluga-se à rua Felix da Cunha 114A, fundos, 2 quartos, sala etc., com garagem.

Casal distinto, em sua residencia, com o maximo conforto oferece 2 otimos e espaçosos quartos de frente, confortaveis, com telefone proprio, sendo casa bem localizada, oferecendo ambiente e mesa de otima ordem. Trocam-se referencias, mesmo endereço abaixo e em identicas condições, um quarto para uma moça de respeito, à rua Araujo Pena, 58 — Haddock Lobo.

Hotel Regina Celia — Alugam-se apartamentos e quartos mobiliados móveis novos, temos elevador e garagem. Preços: casal Cr$ 230,00, e solteiro Cr$ 120,00 por dia, com refeições. Rua Desembargador Isidro, 135, Praça Saenz Pena.

Largo da Segunda-feira — Quarto mobiliado — Familia de todo o respeito aluga, a uma ou duas senhoras distintas, com otimas referencias. Pode cozinhar alguma coisa. Tel. 28-8461.

Largo da Segunda-Feira — Aluga-se a duas moças ou dois rapazes, um espaçoso quarto, em apartamento novo, com telefone 28-5063.

Muda da Tijuca — Apartamento — Aluga-se à rua Guajaratuba 101 ap. 202. Sala, varanda, 3 quartos, cozinha, banheiro completo com box, terraço e dependencias para empregados. Tel. 38-4808.

Praça Saenz Pena — Aluga-se otimo quarto, com ou sem refeição, em casa de pequena familia de tratamento. Unico hospede, pedem-se referencias; à rua Enes de Sousa, 84 (sobrado).

Praça Saenz Pena — Aluga-se à rua Santo Afonso 143, casa com 3 quartos, 2 grandes salas, copa, cozinha, banheiro completo, dependencias de empregada e grande quintal. Aluguel 6.000 cruzeiros — Tratar na mesma.

Praça Saenz Peña — Tijuca — Aluga-se em casa de casal de tratamento uma sala de frente, mobiliada, com roupa de cama e pensão, a pessoas de respeito. Pedem-se referencias, Unico inquilino. Telefone 48-7820.

Praça Saenz Pena, apartamento com 3 quartos, 2 salas e demais dependencias, aluga-se, vende-se ou troca-se por terreno. Tratar c/ o proprietario na rua Guapiara, 26, apartamento 3.

Quarto — Aluga-se um a casal sem filhos, com toda refeição, à rua Conde de Bonfim, 26.

Quartos na Tijuca, à rua Professor Gabizo, 28 — Aluga-se um pequeno nos fundos, para uma pessoa só, com ou sem refeição, em casa de familia. Preço do quarto Cr$ 600,00, e as refeições a combinar.

Quarto — Para casal sem moveis, com pensão. Aluga-se. Temos vagas para rapazes do comercio, portadores de referencias; ambiente familiar. Procure dona Aurora à rua Conde de Bonfim 172.

Quarto mobiliado — Aluga-se para senhora que trabalhe fora, em casa de tres pessoas, com banhos quentes e telefone, à rua Carlos Vasconcelos, proximo à Praça Saenz Pena. Tratar pelo tel. 48-4574.

Quarto amplo com sacada, muito limpo e arejado, aluga-se em casa de familia, com moveis ou não. Preço 1.500 cruzeiros. Ver à rua José Higino 57 — Tijuca.

Quarto — Alugo otimo, a senhor ou senhorita que trabalhe fora. Aluguel antigo. Rua Desembargador Isidro, 15. Praça Saens Pena. Tijuca.

Quarto — Aluga-se otimo de sobrado, em casa de ... Tijuca, preço razoavel a um ou dois cavalheiros. Tel. 48-1295.

Quartos e salas de frente — Alugam-se para casais, podendo lavar e cozinhar. Preços diversos, à rua Senador Muniz Freire 60, esquina de Barão de Mesquita com José Higino, d. Francisca. Tratar com o sr. Mota, à rua Conde de Bonfim, 845.

Quarto completamente independente, com banheiro anexo. Aluga-se para um casal, com direito a lavar e cozinhar, Rua Costa Pereira, 12, ap. 102, proximo a Praça S. Pena.

Quarto na Tijuca na rua Professor Gabizo n. 28 — Aluga-se para casal ou moças ou rapazes que trabalhem fora, com ou sem refeição, em casa de familia, sendo os unicos inquilinos.

Quartos na Tijuca, na rua Alfredo Pinto n. 43. Tel 48-1532, alugam-se para casal e vagas para moças ou rapazes, com refeição em casa de familia baiana — Preços módicos.

Rua General Silva Pessoa, 41, ap. 302 — Aluga-se mobiliado, ex. confortavel apartamento de frente, com sala, tres grandes quartos, grande varanda, garagem e dependencias de empregadas. Chaves por favor das 12 às 14 horas no apartamento 202. Tratar na Administradora Nacional; à Avenida Presidente Antonio Carlos 207, 2º pavimento. Telefone 42-1314.

Tijuca — Aluga-se otimo ap. para familia de tratamento na rua Caruso 40, quase esquina de Haddock Lobo. Chaves no ap. 2, com d. Esmeralda, até às 12 horas. Aluguel 3.500 cruzeiros e fiador firma comercial idonea. Mais informes e tratar com Menezes ou Barbosa, na rua 1º de Março 39, sala 704. Tel. 43-1498.

Tijuca — Quarto amplo, independente e mobiliado, aluga-se a rapaz ou senhor de respeito. Local para guardar automovel. Travessa Afonso 12. Tel. 58-3263.

Tijuca — Proximo a este bairro — Aluga-se casa de dois pavimentos, 3 quartos, dependencias de empregadas, entrada de automovel a rua Conselheiro Pereira 65, c. 66 — Tratar das 14 às 19 horas com Alves Filho. Tel. 42-5439.

Tijuca — Aluga-se grande apartamento com ótima sala, três bons quartos, demais dependencias, com ou sem garagem, na rua Haddock Lobo, 140, ap. 603. Pode ser visitado das 8 às 16 horas. Tratar pelo telefone 38-4929, com o sr. ...cal, das 11 às 15 horas.

Tijuca — Apartamento de frente, com 2 quartos, sala, banheiro em cor, grande cozinha com armarios embutidos, quarto e banheiro de empregada. Traspassa-se o contrato, sem luvas e sem moveis, com consentimento da proprietaria. Aluguel 3.200 cruzeiros, fiador ou deposito. Rua Adolfo Mota, 120, ap. 301, transversal à Barão de Mesquita, Saens Pena. Não falta agua. N. B. — Somente se interessar vendem-se os moveis completos, de quarto e sala.

Tijuca — Aluga-se um quarto bom em casa de familia, com ou sem refeição, tem telefone. Só se trata pessoalmente, na rua Dona Delfina n. 12, esquina da rua Conde de Bonfim.

Tijuca — Aluga-se, à r. Conselheiro Zenha, 21, proximo à Praça Saenz Pena, e ap. 201, tipo casa, co mhall, sala, quatro quartos, copa, banheiro completo, despensa, cozinha, area e pequena varanda externa e dependencias de empregada. Ver no local hoje, até às 16 horas e diariamente, a qualquer hora. As chaves no ap. 101. Tratar com o dr. Niobey, à r. Ouvidor, 131, 2º, s. 5. Tel. 22-0013, ramal 3, de 10 às 11 e de 17 às 18 horas. 4.600 cruzeiros, com as taxas.

Tijuca — Aluga-se quarto mobiliado, a cavalheiro, unico inquilino. Quatro paradas antes da Praça Saenz Pena. Informações 57-0693.

Tijuca — Alugam-se salas e quartos, sem moveis, com ou sem pensão, em casa de familia de respeito, a casal ou moças que trabalhem fora; casa de conforto com lugar para guardar carro. Rua Gen Roca, 218.

Tijuca — Aluga-se esplendido apartamento, primeira locação, composto de 2 quartos; 1 sala, ampla coz., banh. c/box de luxo em cor, dependencias de empregada e area. Edificio de otimo acabamento. Ver à rua Haddock Lobo, 140, ap. 402. Chaves c/ o porteiro. Tratar à Av. Rio Branco, 128, 15.º andar, salas 1509-10.

Tijuca — Aluga-se o predio da rua Conde de Bonfim, 1357 — Usina — com 1 sala, 3 quartos etc. Não tem garagem. 3.400 cruzeiros mensais. Chaves no n.º 1357, casa 1. Contrato de 2 anos e fiador. Tratar com o sr. Guimarães, das 16 às 17 horas, na Av. Nilo Peçanha, 151, 4.º andar. Informações pelo telefone 27-7479.

Tijuca — Pessoa de trato aluga, otimo quarto de frente mobiliado com todos os direitos na casa, a senhora distinta que trabalhe fora, 800 cruzeiros. Pedem-se referencias. Tratar pelo tel. 28-2031.

Tijuca — Alugam-se c/ ou sem refeições, otimos quartos em casa de distinta familia mineira, recem-chegada, a moças ou casal que trabalhem fora e dêem referencias idoneas. R. Barão de Itapagipe, numero 256.

Tijuca — Rua General Roca n. 262 — (48-2159) — Aluga-se para familia de tratamento, otimo apartamento, tipo casa, com 2 salas, 4 quartos, banheiro de luxo completo, cozinha, copa, despensa, quarto e banheiro de empregada independentes, jardim, quintal e entrada para serviço, com dependencias para guardar automovel. Tratar no local, ap. 201.

Tijuca — Aluga-se uma casa c/ 2 salas, 3 quartos e demais dependencias, inclusive para empregada — Ver na rua Pereira Nunes n. 78, das 10 às 16 horas. Chaves por obsequio no n. 80. Tratar com dona Nadir, pelo telefone 48-7156 até às 11 horas ou depois das 19 horas.

Tijuca — Uruguai — Aluga-se casa nova, bela aparencia, à rua Juparanã, 9, com seis quartos, garagem, sala, quarto e dependencias de empregados, três banheiros, muita agua, jardim, etc. 6.500,00 Tel. 27-0988.

TIJUCA — Aluga-se o ap. 306 do predio à rua Almirante Cochrane 178, com jardim de inverno; 2 salas; 3 quartos demais dependencias e garagem. Predio em centro de grande terreno com play-ground para crianças. Ver e informações com o porteiro do edificio.

Tijuca — Aluga-se à rua Conde de Bonfim, 670 otima casa com grande sala, 3 quartos, cozinha, banheiro completo, boa area, jardim na frente. Aluguel: 4.700 cruzeiros. Chaves com o proprietario, no n.º 670-A.

Tijuca — Alugam-se dois quartos, um grande e um pequeno, juntos ou separados, com ou sem comida. Rua Delgado de Carvalho 54, proximo ao Largo da Segunda Feira.

Tijuca — Aluga-se à rua Delgado de Carvalho, 71, magnifico apartamento acabado de construir, com salão, 3 otimos quartos, quarto de empregada, grande cozinha, banheiro social de cor e banheiro de empregado, agua quente e fria, garagem independente e quintal privativo. Ver e tratar com Veiga no local, hoje domingo o dia todo, e durante a semana até às 9 horas.

Tijuca — Saenz Pena — Aluga-se uma sala e uma area para costuras, manicura, na rua Universidade, 53, ap. 202.

Tijuca — Praça Saenz Pena — Aluga-se em casa de familia de tratamento, grande sala de frente, mobiliada, a um senhor ou rapaz que trabalhe fora. Preço mil cruzeiros. Pedem-se referencias — Telefone 48-5289.

Tijuca — Aluga-se o apartamento 302 da rua Gonçalves Crespo, 247 (proximo ao Instituto de Educação), com grande sala, amplo quarto, cozinha, varanda e banheiro completo, aluguel Cr$ 2.800,00 mensais. Chaves no ap. 301. Tratar à Praça 11 de Junho n.º 93-A. (Dias uteis).

Tijuca — Aluga-se confortavel apartamento de frente n.º 101, da rua Garibaldi, 66, com sala, 3 amplos quartos, banheiro em côr, copa, cozinha, área com tanque e dependencias de empregada, além de boa área toda cimentada, com lugar p/ guardar automovel. Aluguel 5 mil cruzeiros. Chaves por favor no n.º 66, ap. 102. Tratar pelo tel.: 38-5606, das 8 às 17 horas.

TIJUCA — Aluga-se o apartamento, 103 da rua Antonio Basilio, 111, com 2 salas, 3 quartos, grande cozinha, 2 banheiros e dependências para empregadas. Chaves no apartamento, 102. Tratar na Cia. "Copargo" à rua México, 31, grupo 1701. Telefone: 52-9481.

Tijuca — Aluga-se o ap. 102, da rua General Roca, 586, com sala, quarto, cozinha, banheiro, duas areas e tanque. Ver sabado de 14 às 17 e domingo de 9 às 16 horas. Tratar 28-6352. Aluguel Cr$ 3.000,00.

Tijuca — Aluga-se à rua Conde de Bonfim, 1.132, frente ao colégio São José, em bonito edificio de excelente construção e bela localização, os ultimos apartamentos para familias de fino gosto, constando de hall, grande sala, varandas, 3 amplos quartos, quarto de banho com box, ótima cozinha, qto e demais dependencias de empregada, independentes e espaçosos terraços de serviço com tanque. Todas as peças são muito amplas, em esmerado acabamento. Preços: aps. 301 e 201, Cr$ 4.000,00; ap. 101, Cr$ 3.800,00. Tambem se aluga a loja com 5 portas de frente. Ver no local e tratar à Travessa do Comercio, 11. Praça 15. Tel. 23-3583.

Tijuca, Usina. 1ª locação — Alugam-se os apartamentos 101 e 201, frente, tipo casa, à rua Coronel Aristarcho Pessoa, 46 e 52, com sancas, sala, 3 quartos, cozinha, banheiro com box, varandas, armarios embutidos e dependencias de criado. Aluguel Cr$ 3.300,00 e Cr$ 4.000,00. Ver no local e tratar pelo tel. 52-7971.

Tijuca — Aluga-se o apartamento sito à rua Desembargador Isidro 95, ap. 103, proximo à Praça Saenz Pena, constituido de sala, quarto e demais dependencias, pelo aluguel mensal de 2.300 cruzeiros. Ver no local de 9 às 12 horas e de 15 às 17 horas e tratar com o ... Dr. Edmundo, à rua do Carmo 6 sala 506 às 17 horas.

Tijuca — Aluga-se em casa de familia de maximo respeito confortavel sala de frente, para um senhor ou dois, tem mobilia e roupa de cama, banheiro completo, não falta agua. Pedem-se referencias. Rua General Roca, 389, ap. 101.

Tijuca — Alto da Boa Vista — Apartamento — Aluga-se, à rua Muçu, pintura nova, com 4 quartos, sala de jantar, banheiro completo, cozinha, dependencias para empregada, tanque, garagem; com bonde e onibus à porta. Informações à mesma rua n. 421. Telefone 38-6657 e 52-1822.

Tijuca — Aluga-se por 3.600 cruzeiros casa com garagem, 2 quartos e 2 salas. Ver e tratar no local das 15 às 17 horas, à rua João da Mata 128, terreo.

Tijuca — Alugam-se 2 apartamentos de frente, rua Professor Eurico Rabelo, 85, frente para o Estadio Municipal, com sala, quatro quartos, varanda, serviço amplo, fartura d'agua, por 4 mil cruzeiros. Fiador. Chaves no ap. 2. Informações na Praça 15 de Novembro, 38-A, sala 54. Tel. 23-5263.

Tijuca — Aluga-se otimo quarto de frente, a pessoa de fino trato. Falar com o prof. David, pelo fone 28-2974.

Tijuca — Aluga-se proximo à rua Haddock Lobo, na rua Professor Gabizo, 104, uma sala de frente com entrada independente para atelier ou residencia, com direito a lavar ou cozinhar. Tratar no local, das 13 às 15 horas, com o sr. Nelson.

Tijuca — Alugam-se salas e quartos a familia de respeito, podendo lavar e cozinhar conforme a combinação. Não falta agua, ambiente rigorosamente selecionado, casa de ordem e sossego. Rua Medeiros Passaro 81 — Muda.

Tijuca — Em residencia de familia de tratamento, aluga-se confortavel quarto mobiliado, a senhora ou senhor de respeito, ou a distinto casal. Exigem-se referencias. Telefone 28-0122.

Tijuca — Alugam-se os ultimos apartamentos novos, de sala, 3 quartos, dependencias e garagem. Transversal de Haddock Lobo, junto à Igreja dos Barbadinhos. Ver na rua Manoel Leitão, 35.

Tijuca — Aluga-se otimo apartamento, de 3 quartos, sala, banheiro completo, cozinha, area, dependencias de empregada, varanda, muito claro e arejado. Ver e tratar à rua Gal. Silva Pessoa 32, ap. 101.

Tijuca — Aluga-se otimo apartamento vazio p/ familia de tratamento, 3 quartos, sala, banheiro completo de côr, copa, cozinha e dependencias de empregada, garagem e deposito. Avenida Maracanã 1063, apart. 102. Chaves com o zelador. Tel. 32-1779 com o sr. Cruz.

Tijuca — Aluga-se a familia de tratamento, casa moderna, tipo apartamento, c/ 3 qts, 2 s. banh. moderno, qto. de empreg. jardim, area; à r. Pereira de Siqueira, Chaves no n.º 35.

Tijuca — Aluga-se apartamento de 3 quartos, sala, banheiro, cozinha e dependencias de empregada, à rua Xapuri, 48, ap. 303. Preço: 4 mil cruzeiros. O edificio tem garagem.

Tijuca — Aluga-se quarto com refeições para casal e vagas para moças e rapazes. Rua São Francisco Xavier, 262. Em frente ao Colegio Militar.

Tijuca — Aluga-se otima sala mobiliada para 2 moças ou rapazes que trabalhem fora. Tratar pelo tel. 28-4441.

Tijuca — Aluga-se um bom quarto com entrada independente, a pessoas que trabalhem fora, sendo unico inquilino, pede-se referencias, na rua Conde de Bonfim 477, casa 7.

Tijuca — Aluga-se uma confortavel residencia em 1º andar com toda condução à porta com dois quartos, sala de jantar, banheiro completo, cozinha, area ampla com tanque ladrilhado e ainda um amplo sotão bem arejado sito à rua Barão de Itapagipe 302 casa 5, esquina com a rua do Bispo. Tratar à rua Estacio de Sá 126.

Tijuca — Aluga-se uma confortavel casa tipo apartamento terreo em rua particular com toda a condução à porta tendo quarto e sala de jantar, banheiro completo, cozinha e amplo quintal com tanque ladrilhado, sito à rua Barão de Itapagipe 302 casa 5 esquina da rua do Bispo. Tratar à rua Estacio de Sá, 126.

Tijuca — Alugm-se vagas para moças distintas, em casa de familia, por 500 cruzeiros. Rua Barão de Mesquita. 200 — Praça Saens Pena. Tel.: 48-8624.

Tijuca — Aluga-se pequenina casa a quem fizer as obras. Ver e tratar na rua São Francisco Xavier n. 107, sobrado.

Tijuca — Aluga-se a casa XIX da rua Conde de Bonfim 545, com 3 quartos, 1 sala, banheiro completo, dependencias de empregada, area e pequeno jardim. Aluguel mensal de 4 mil cruzeiros. Tratar no local hoje das 12 às 17 horas, sabado das 14 às 18 horas e domingo na parte da manhã.

Tijuca — Alugam-se em primeira locação, os apartamentos numeros 302 e 402 da Avenida Paula e Souza, n. 20, com ampla sala, dois quartos, banheiro completo, cozinha, quarto e banheiro de empregada e tanque. Pedem-se fiador comercial idoneo. Ver e tratar no local. Aluguel: 3.300 cruzeiros.

Tijuca — Aluga-se casa nova, com sala, quarto, cozinha, banheiro completo e quintal, Rua Carvalho Alvim, 170, casa 12. Ver e tratar no local.

Vaga — Aluga-se a dois moços, com moveis e pensão, por 700 cruzeiros cada um, pedem-se informações. Rua Almirante Cochrane, 31, perto do Colegio Militar e rua Mariz e Barros. — Tijuca

Zona da Tijuca — Alugam-se ótimos apartamentos com garagem ou sem garagem e um muito grande para dois casais, na rua Carvalho Alvim n. 188, a tratar na rua Antonio Basilio n. 149, terreo.

SUBÚRBIOS

CENTRAL

Aluga-se otima sala de frente, a casal distinto. Ver e tratar na rua Monsenhor Amorim, 6, em frente à estação do Engenho Novo. Aluguel modico.

Aluga-se casa com quarto, sala, cozinha, area e banheiro com agua e luz, perto da estação. Ver e tratar à rua Corina Padrez n. 145 — Nilopolis.

Alugamos otimas casas, em 1.ª locação, à rua Candido Benicio n. 862, com 2 quartos, sala, cozinha, banheiro, varanda, tanque e quintal. Ver no local, chaves com o encarregado e tratar na Seção de Locações do Banco Imobiliario e Comercial S. A. à Av. Erasmo Braga n. 255, sobreloja. Fone: 52-3833 — Ramal 20.

Aluga-se um quarto para rapazes ou casal, que trabalhem fora, à rua Ana Neri n. 2410 — Riachuelo — Exigem-se referencias.

Aluga-se uma casa em Nova Iguaçu (José Bulhões), à rua Muniz Barreto, (procurar chaves no armarinho do sr. Miguel). Informações tel. 32-1075.

Aluga-se casa com quarto, sala e cozinha, aluguel 400 cruzeiros, deposito 3 meses. Avenida União 1.426. Mesquita, 3 minutos da estação.

Aluga-se uma casa confortavel na Vila Jardim da Penha, junto à Avenida Meriti. Preço Cr$ 1.900,00 Tratar à rua Luis Masson 45, casa 11. Piedade.

Aluga-se sem luvas, casa com 3 quartos, sala, varanda, jardim grande area coberta, fogão a gás e demais dependencias, à rua Nerval de Gouvêa 263 casa 1. Trata-se no local, aluguel 2.50... cruzeiros.

Aluga-se um otimo quarto em vaga para rapazes, em confortavel residencia, à rua 24 de Maio n. 67 — São Francisco Xavier.

Aluga-se quarto a casal que trabalhe fora, ... podendo lavar algumas peças. Bairro dos Pilares. — Tel. ...

Alugo amplo quarto de frente em apartamento novo, a casal que trabalhe fora. Rua Vieira da Silva 3, ap. 201 — Estação do Sampaio.

Aluga-se casa confortavel com grande sala, varanda, tres quartos e demais dependencias. Jardim, quintal e garagem. Chuveiro eletrico e fogão a gás. Agua à vontade. Ver e tratar à rua Carlos Costa n. 10 — Estação do Riachuelo — das 14 horas em diante.

Aluga-se um quarto amplo em casa de familia, perto de toda condução; à rua Silva Gomes, 90, fundos, ap. 102, Cascadura. Ver e tratar sabado, das 14 horas em diante e domingo, até 15 horas.

Aluga-se quarto em casa de familia para casal, moças ou rapazes. Tambem alugamos 2 vagas a 400 cruzeiros e com pensão 900 cruzeiros. Não se atende pelo telefone, à rua 24 de Maio, 266, Rocha.

Aluga-se no Meyer, perto do Chave de Ouro, um sobrado, tipo apartamento, por Cr$ 2.800,00; à r. Barão de Santo Angelo, esquina de Dias da Cruz, 740, onde estão as chaves. Mais informações telefone 48-2354.

Aluga-se uma sala de frente, para rapaz ou casal sem filhos, à rua Itamarati 126, proximo à estação de Cascadura.

Aluga-se um apartamento com 3 quartos, sala e demais dependencias. Condução à porta, à rua Lino Teixeira 315. Largo do Jacaré. Preço do aluguel mensal 3.000 cruzeiros. Carta de fiança e contrato por 2 anos. As chaves estão na padaria ao lado, por favor. Tratar com a proprietaria, à rua Engenheiro Gama Lobo 86, ap. 202.

Anchieta, 1.500 cruzeiros — Alugam-se otimos apartamentos novos, boa construção, amplos comodos, agua com fartura, à rua Quebec 4, bem na estação. Ver no local, tratar à rua Conde de Bonfim 759. Telefone 38-2660.

Aluga-se a um senhor ou rapaz, quarto independente, com todo o conforto, por 500 cruzeiros adiantados. Pedem-se referencias, à rua Paraná 252. Encantado.

Aluga-se um quarto mobiliado com jantar e café pela manhã — Pedem-se referencias. Telefone: 49-2819, rua Dr. Pache de Faria n. 34 — Meyer.

Aluga-se um apartamento no sobrado, com todo conforto e perto de toda condução; à rua Barão do Cerro Largo, 73, Irajá. Tratar no local ou na Estrada Portela, 76, casa 5. Madureira.

Aluga-se uma boa sala independente para casal sem filhos, podendo lavar e cozinhar na rua Silva Mourão n. 124 — Cachambi proximo à Avenida Suburbana.

Aluga-se um quarto a rapazes em casa de familia, à rua Grão-Pará, 93 — Engenho Novo.

Aluga-se uma boa casa com dois amplos quartos, 2 salas, cozinha, com fogão a gás, banheiro completo, uma boa varanda, jardim na frente e grande quintal arborizado. Preço 2.800 cruzeiros. Ver e tratar à rua Pernambuco, 180 — Engenho de Dentro.

Abolição — Aluga-se com contrato e carta de fiança, casa tipo apartamento, em primeira locação, completamente pronto para ser habitado, compondo-se de sala, quarto, cozinha com fogão a gás, banheiro completo, inclusive aquecedor e um bom quintal. Ver e tratar no local com o sr. Sola, rua Silva Xavier 92, fundos, ap. n. 102, segunda rua à direita pela Av. Suburbana.

Aluga-se uma casa, a casal sem filhos; casa nova, sala, quarto, cozinha, agua e luz Aluguel 700 cruzeiros. Carta de fiança ou três meses em deposito; Ver e tratar na rua Minerva, 847 — Mesquita, Estado do Rio, com o proprietario.

Aluga-se uma casa, com conforto; uma sala, dois quartos, banheiro completo e outras dependencias. Rua Cardoso de Castro 36 — Anchieta.

Aluga-se o apartamento 101, do edificio, da rua Canindé, 53. As chaves estão nos fundos do edificio, na Praça Ubajara, 12. Aluguel 2.700 e mais taxas.

Aluga-se quarto em casa de casal a senhora idosa só, à rua 24 de Maio. Telefone 48-2188.

Aluga-se um quarto para casal, em apartamento. Ver e tratar a qualquer hora. Rua Francisco Fragoso, 26, ap. 202. Encantado.

ALUGA-SE — Meyer — Casa com 2 quartos, sala, cozinha, banheiro e um otimo quintal. Aluguel de Cr$ 2.500,00. Ver e tratar à rua Fabio Luz, 44, casa 7.

Aluga-se quarto a casal, com moveis e pensão por Cr$ ... 1.900,00. Tem telefone e condução à porta. Rua Aizira Valdetaro 5, esquina de 24 de Maio — Sampaio.

Aluga-se, em Marechal Hermes, à rua Alves do Vale, 404, casa II, uma casa com sala, quarto, cozinha banheiro etc., para casal de respeito. Aluguel 800 cruzeiros. Carta de fiança de comerciante ou desconto em folha. Esta rua fica perto da estação e junto da Praça Araubá.

Aluga-se casa de quarto, sala, cozinha, banheiro, em Sepetiba, à Avenida Mendes de Morais 816. Tratar com o proprietario no local, domingo 1 de fevereiro das 10 às 16 horas. Tel. 28-1929

Aluga-se por 1.700 cruzeiros, otimo sobrado com 3 quartos, 3 salas e mais dependencias: à rua Paraopeba 158-A. Marechal Hermes.

Aluga-se uma salinha de frente com ou sem moveis; entrada independente a 2 rapazes por 1.000 cruzeiros, 2 meses em deposito e um quarto espaçoso a casal sem filhos, podendo lavar e cozinhar; à rua Barão do Bom Retiro 548. Eng. Novo.

Aluga-se uma sala de frente independente a um alfaiate ou para escritorio, à rua Vieira da Silva 113, estação de Sampaio.

Alugam-se ótimos apartamentos à rua Cadete Polonia, 41, para ocupação dentro de 30 dias, constantes de saleta, ampla sala, dois e três bons quartos, armarios embutidos, cozinha espaçosa, banheiro completo, terraço de serviço com tanque em azulejos, quarto e banheiro de empregada. Ver no local e tratar diretamente com os construtores; à rua Mexico, 98, sala 305. Telefone: 22-2758.

Aluga-se uma boa casa com quarto, sala, cozinha e banheiro completo, à rua Venceslau Braz 114, em frente à estação de Olinda. Ver no local, chaves com o sr. Dias, na Padaria Olinda. Tratar com o sr. Alberto pelo telefone 22-2803, das 1 às 17 horas.

Alugam-se à rua Alice Figueiredo, n.º 60, os ultimos aparts. recem-construidos com 3 quartos, sala, quarto e W. C. de empregada e demais dependencias. Preço 3.000 cruzeiros. Tratar pelo tel. 42-0773 e pode ser visto a qualquer hora, estação do Riachuelo.

Alugueis de apartamentos e casas nos suburbios da Central, proprietario e comerciante idoneo fornece fiança para alugueis. Cobramos exclusivamente 10% de um mês de aluguel do imovel. Informações pelo telefone 32-7094.

Avenida Suburbana 7459 — Largo da Abolição, zona bancaria, loja com 7 x 16 e de esquina com 15 metros de frente. Serve para qualquer ramo de negocio, inclusive banco e padaria. Ver e tratar no local com o proprietario sr. Carlos.

Atenção — Alugam-se 3 apartamentos de luxo, todos pintados a oleo, com lustre de cristal, com 2 quartos, sala, cozinha e banheiro completo, ou vendem-se, com pequenas entradas e o restante em aluguéis mensais, na rua Caldas Barbosa, 56, Piedade. Tratar na rua Lemos de Brito, 227, com o sr. Pereira, Quintino Bocaiuva.

Aluga-se apartamento com 2 quartos grandes, sala banheiro completo, ... agua abundante, aluguel de 2.000 cruzeiros, perto da Av. Suburbana. Rua João Vieira 159 fica ... serve para ... industria. Tratar no local das 13 horas às 18 hs.

Aluga-se para casal sem filhos, 1 ... quarto de frente, podendo cozinhar e lavar e uso de ... Informações na rua ... n. 100, ap. 202 — Onibus 155 e 71 — Todos os Santos.

Aluga-se otima residencia isolada em centro de terreno com 2 quartos, 1 sala, e demais dependencias; com entrada para auto. Rua do Amparo, 740, chaves no 726. Tratar à rua 2 de Maio, 220, terreo — Sampaio. Fiador idoneo.

Aluga-se apartamento novo, em frente à estação de Bento Ribeiro; à Trav. Orquidea n.º 14, as chaves estão no n.º 14 fundos, c/ 1. Tratar à rua Jurunas n.º 116 — Meyer.

Aluga-se uma casa, com dois quartos, sala, cozinha, fogão Ultra-Gás, chuveiro, varanda. Aluguel — 1.300 cruzeiros, na av. Getulio de Moura, 2.099, casa 3, na Estação de Nilopolis, Estado do Rio. Tratar na Praça Manoel Duarte, 93. Estação de Mesquita, com o sr. Henrique.

Aluga-se à rua Perseverança, 80, Estação do Riachuelo, lado de Lino Teixeira, uma garagem, um quarto por cima da mesma, com banheiro e pequena cozinha, a casal sem filhos e a pessoas distintas, entrada independente.

Alugam-se quartos para casais, à rua Capitão Macieira, n.º 248. Madureira.

Aluga-se em apartamento de casal uma sala mobiliada com todos os direitos, com banheiro completo e muita agua, ambiente familiar e sossegado. Trocam-se referencias, condução à porta. Avenida Suburbana, 6116, ap. 201.

Aluga-se um quarto mobiliado c/ cozinha, banheiro, tanque, e água e luz, na rua José da Mota n. 57 — Ricardo de Albuquerque.

Aluga-se amplo apartamento, de frente, no primeiro pavimento na estação do Engenho de Dentro, na rua Bento Gonçalves n. 70, ap. 201, com dois quartos, sala, varanda, dependencias para empregada etc., aluguel base de 2.500 cruzeiros. As chaves e tratar na rua Silva Gomes n. 20 — Cascadura, com o sr. José.

Aluga-se uma sala, completamente independente, a um casal que trabalhe fora ou a dois rapazes, podendo lavar e cozinhar, à r. Fernandes Leão, 98 — Vaz Lobo.

Aluga-se apartamento tipo casa, com 2 quartos, sala, cozinha, quarto de banho completo, luz e gás; à rua Silva Xavier, 153, ap. 101, Abolição, por 2 mil cruzeiros. Fiador proprietario.

Aluga-se uma otima casa com duas salas, um quarto, cozinha e banheiro completo, com gás e varanda, com contrato, para dois anos. Tratar no local. Rua Alvares Cabral, n. 93, Cachambi.

Aluga-se à Av. Geremario Dantas, 1107, boa casa, com 2 quartos, ampla sala, cozinha, banh. fogão a gás Esso, por 1.600 cruzeiros, a quem fizer calação e limpeza — Chaves p. f. no 1103. Inf. 32-1669 ou 37-8596.

Aluga-se uma pequena loja servindo para alfaiate, barbeiro ou armarinho de miudezas, na rua Maria José n. 136 — Campinho. Trata-se com o sr. Luiz.

Alugam-se em Madureira, quatro apartamentos com sala e dois quartos, cozinha e banheiro completo e área, por 2 mil cruzeiros — Ver e tratar na rua João Vicente n. 245, próximo à estação.

Aluga-se um quarto grande, com boa varanda, para casal sem filhos ou casal que trabalhe fora, com direito a lavar e cozinhar. Preço 850 cruzeiros. Tratar pelo tel. 29-9301, Cascadura.

Aluga-se quarto para rapazes solteiros, a 200 cruzeiros por mês, com um mês em deposito. Travessa Paraguaçu, 10. Magalhães Bastos, à margem da linha da Central.

Aluga-se uma casa com 2 quartos, sala, cozinha com fogão a gás, varanda e possibilidades para entrada de carro, servida por varias linhas de lotações e onibus — Ver e tratar com o proprietario à rua Padre Nobrega n. 91, casa 42 — Piedade. Preço de 3 mil cruzeiros.

Aluga-se o ap. 301, da frente — Preço de 2.300 cruzeiros, à Av. Suburbana n. 7.641, próximo ao Largo Abolição. Tratar no ap. 201 até domingo às 12 horas.

Avenida Suburbana. 9986 — Cascadura — Aluga-se um apartamento com sala, quarto, cozinha, banheiro completo, fogão a gás, a casal sem filhos. Aluguel: 1.800 cruzeiros, com fiador, contrato de 2 anos.

Aluga-se uma casa na rua Maria José, 151, casa 7. Informações na casa 8. Tratar na Avenida Copacabana, 1298. Antonio Siqueira.

Alugam-se 2 casas novas, acabadas de construir, com dois quartos, sala, cozinha, banheiro completo, com contrato e fiador. Preço: 2 mil e 2.100 cruzeiros, à rua Ernesto Nunes 27, proximo da Avenida Suburbana, saltar defronte ao Cinema Ridam. Ver e tratar diariamente na parte da tarde.

Aluga-se a casal que trabalhe fora, moça ou senhora, quarto de frente, grande, com varanda, à rua Rio Grande do Sul, 53, ap. 301, c/ 1. Meyer.

Alugam-se 2 quartos, a casal sem filhos ou pessoas distintas; podem lavar e cozinhar, à rua Frei Pinto, 51, c/ 4, est. do Rocha.

Aluga-se ótimo quarto, à rua Coração de Maria, 20, Meyer, para moça que trabalhe fora. Pedem-se referencias.

Aluga-se otima sala de frente, c/ entrada independente, a casal ou senhora que trabalhe fora. Rua Dr Bulhões, 556, terreo. Engenho de Dentro.

Aluga-se uma casa, com 3 quartos, sala, cozinha e banheiro. Preço Cr$ 1.500,00. Rua Coronel Soares, 1576. Nilópolis. E. do Rio.

Aluga-se uma casa no Alto, por 2 meses, com 2 quartos, 2 salas, cozinha, fogão a gás etc. Tratar no Par Angelo, com o sr. Joaquim.

Aluga-se uma boa casa, com tres quartos, duas salas, copa e cozinha, banheiro e quintal, na rua Joaquim Tavora, 21, perto do Cinema Santa Alice. Tel. 29-1368 — Aluguel de 3.300 cruzeiros.

Alugam-se casas pequenas, com todo o conforto, sala, quarto, cozinha e banheiro, à rua Maratuba, 51 em Ricardo de Albuquerque. Ver no local e tratar na rua Pereira da Rocha 474-A, no botequim do Egidio.

Aluga-se um apartamento, primeira locação, na rua Cadete Polonia, 367, Sampaio, com dois quartos, varanda, sala, cozinha, banheiro e area. Tratar na rua Barão do Bom Retiro, 107, casa 4.

Aluga-se na zona industrial — Duas oficinas com areas de 200 e 400 metros quadrados de construção, terreno grande, perto de trem, bonde e onibus, luz gás e esgoto; restaurante SAPS, perto. Ver à Av. Suburbana, 6114, fundos, com o sr. Otavio. Tratar pelo tel 23-1187, com o sr Mario.

Aluga-se a casa da rua Frei Pinto, 40, Rocha, tendo duas salas, 3 quartos, banheiro completo, cozinha e bom quintal. Trata-se na mesma. Tel. 28-9528.

Aluga-se um quarto, com entrada independente, para 1 ou 2 cavalheiros, em casa de familia de respeito, à rua Lemos de Brito, 557. Tel. 29-9002, proximo as conduções de onibus, lotações e trens.

Aluga-se um quarto de frente, em casa de familia de todo respeito, a um casal, que trabalhe fora ou a duas senhoras. Rua Guineza, 31, Eng. de Dentro.

Alugam-se três otimos quartos para rapazes solteiros. Rua Sapobemba, 220 — Bento Ribeiro.

Alugam-se duas boas vagas, com pensão a pessoas do comercio, à rua São Francisco Xavier, 904.

Apartamento 504, à rua Gustavo Sampaio, 194, grande living, escritorio, três quartos, com armarios embutidos, copa, 2 banheiros sociais, dependencias de empregado, 2 varandas envidraçadas, garagem. Aluguel: 8.500 cruzeiros. Tratar com Eduardo. Telefone: 38-5129.

Aluga-se uma casa com 3 quartos, sala, cozinha e banheiro, aluguel 1.000 cruzeiros, à rua Lucilio de Albuquerque 45, Bangu', antiga Estrada da Agua Branca. Ver no local, com o sr. Geraldo. Maiores detalhes, telefone 46-1056.

Alugam-se quarto e sala, com direito a cozinhar. Rua 8 de Setembro, 143, Meyer, bonde Cachambi. Entrar pela rua Baldraco.

Aluga-se apartamento com varanda, dois quartos, sala, cozinha e banheiro completo, com fogão a gás, area com tanque, muita água — Carta de fiança, na rua da Abolição n. 436.

Aluga-se por 800 cruzeiros a casa da Estrada da Covanca n. 506 — Jacarepaguá. Ver no local e tratar pelo tel. 52-0730, depois das 9 horas.

Aluga-se uma casa com 2 quartos, 2 salas, cozinha e banheiro completo. Tratar á rua S. Francisco Xavier, 117.

Aluga-se um apartamento, três quartos, sala, e dependencias, em Edificio de 3 pavimentos, á Avenida Santa Cruz, 772, Realengo.

Alugam-se em casa de respeito, dois comodos completamente independente, a casal sem filhos á rua Botivia 51. — Engenho Novo.

Aluga-se em Marechal Hermes, 1 casa á rua Paraopeba, 245-A, uma casa com quarto, sala, cozinha, banheiro, varanda, quintal e com agua e luz, entrada independente. Casa nova, por 1.300 cruzeiros. Dando fiador proprietario ou desconto em folha de pagamento.

Aluga-se um quarto de frente, na Av. João Ribeiro, 507, com direito a lavar e cozinhar, a uma senhora ou um casal sem filhos. Pessoa de inteira confiança. Preço 600 cruzeiros.

Aluga-se um quarto em casa de familia, a casal sem filhos ou a duas moças que trabalhem fora; ambiente bom e de respeito. Tratar na mesma, rua Camoropim, 28 ap. 101, Rocha Miranda ou Bento Ribeiro, pela manhã.

Abolição — Aluga-se apartamento novo, com quarto, sala, cozinha, banheiro completo e area cimentada, á rua Ferreira Leite, 451. Tratar no local.

Alugam-se duas lojas novas, em frente á estação de Olinda, construção de primeira, com 53 e 35m2 respectivamente. Ver á rua Getulio Moura, 603. Tratar, tel. 37-3303.

Aluga-se uma casa, com 2 quartos, sala, cozinha, saleta, corredor, fogão a gás da Light e jardim. Tratar na rua Fazenda da Bica 38, com D. Valentina.

Aluga-se um quarto, a moça ou senhora que trabalhe fora. Tratar á Av. Ernani Cardoso, 224, Cascadura.

Aluga-se em Osvaldo Cruz, á Estrada Henrique de Melo 1.165, uma casa com 2 quartos, uma sala, cozinha, banheiro completo, garagem e duas lojas na frente; serve para qualquer negocio.

Aluga-se boa casa bem arejada com 3 quartos, 2 salas, fogão a gás, chuveiro eletrico, boa condução, rua Barcelona 21, Cachambi.

Aluga-se uma casa com quarto, sala, cozinha e banheiro, aluguel 500 cruzeiros. Tratar e ver á rua Aparecida 96, Vila Carmari, Nova Iguaçu a 5 minutos de lotação ou onibus.

Aluga-se uma casa com dois quartos, sala, cozinha com fogão a gás, banheiro etc., á rua Caldas Barbosa, 64 — Piedade — Tratar com o sr. José Maria á rua Regente Feijó n. 63.

Aluga-se uma casa nova com 2 quartos, sala á rua Basilio da Gama n. 25, casa 2 — Largo da Abolição.

Aluga-se um grande quarto, sem moveis, muito arejado, casa de familia, a casal sem filhos ou a pessoa só. Dá-se direito a lavar e cozinhar. Fica perto de todas as conduções, no Largo Piedade Tratar á r. Assis Carneiro, 41, tinturaria, sr. Valdemiro.

Aluga-se uma casa nova, tipo apartamento com duas salas, dois quartos, banheiro completo e cozinha, á rua Camarista Meyer n. 220, ap. 2, contrato de dois anos e um fiador comercial. Ver e tratar no local da mesma. Esta casa fica numa transversal da rua Dias da Cruz.

Aluga-se um apartamento recentemente construido, com dois quartos, sala, cozinha, banheiro completo, numero do apartamento 203. Aluguel 2.300 cruzeiros, procurar chave na quitanda. Rua Coração de Maria 332. Meyer.

Aluga-se — Rocha — Apartamento novo, em edificio de 3 apartamentos, com sala, 3 quartos, cozinha com agua quente e fria, banheiro completo de luxo com box, 2 grandes varandas e entrada para automovel e recinto para o mesmo no quintal. Já tem luz e gás ligados. Ver no local, á rua Palm Pamplona, 125, esquina de Lino Teixeira e tratar na Cervejaria Princesa, á rua João Rodrigues. 69.

Aluga-se um apartamento na r. Ferreira Sampaio, 53, proximo ao Largo da Abolição, 46, chaves no numero 46.

Aluga-se um salão com 60 metros quadrados, azulejo nas paredes, proprio para qualquer industria e mais 3 comodos. Informações á rua Agua Branca n. 1.778 com muita agua, onibus e lotações na porta.

Aluga-se uma casa de moradia, com grande quintal cercado, c| 3 quartos, uma sala grande, cozinha, banheiro completo com varanda na frente, propria para consultorio medico e um salão apropriado para farmacia ou outro negocio. Agua Branca n. 1.788 Realengo — Onibus e lotação á porta — Há muita agua.

Aluga-se sala de frente, independente, a casal sem filhos, ou a rapaz solteiro; á rua Hermengarda 312. Meyer.

Aluga-se um barracão, com contrato, precisa ser consertado. Beco Rita Vieira 1, Madureira.

Aluga-se uma casa, 1 quarto e uma cozinha, com entrada independente, é casa de familia. Av. União Mesquita R. E. 246, Estado do Rio.

Avenida Suburbana, 6304. Aluga-se loja com 52 m2 pela melhor oferta, apartamentos novos, ainda não habitados, com 2 quartos, sala, varanda, cozinha, banheiro e área com gás. Tratar: Lazary Guedes & Cia Ltda. Av. Rio Branco, 114, 8.º pav'o, sala 84.

Aluga-se casa reformada, com dois quartos, sala e demais dependencias, á rua Dona Claudina, 470, casa 1, transversal á Dias da Cruz Meier. Trata-se á rua Luiz de Camões, 16. Casa Guimarães. Seção Figurinos. Não se atende pelo telefone.

Aluga-se um quarto, para casal, nos fundos da residencia, com pensão, comida de primeira ordem, á rua São Francisco Xavier, 973, toda condução á porta.

Aluga-se uma casa com 2 quartos, sala, gás, em Quintino. Tratar na Av. Suburbana, 3.692.

Aluga-se na rua Aristides Caire, no Meyer, por 300 cruzeiros, vaga, com direito a lavar e cozinhar, a [illegible] todo o respeito. Telefonar, por favor, para 49-0907.

Alugo um apartamento, na rua do Riachuelo, 147, ap. 805, com um quarto [illegible] mobiliado e banheiro completo. Otimo para rapaz solteiro ou casal, por 1.800 cruzeiros. Tratar na Travessa do Ouvidor, 17, 6º andar, sala 604, sr. Alphonse.

Aluga-se uma casa com dois quartos, 2 salas, gás, banheiro completo, uma boa varanda, á rua Mario Calderaro 84 Eng. de Dentro. Telefone 28-0879.

Aluga-se uma casa á rua Salvador Pires 105, casa 12, com 3 quartos, 1 sala, cozinha com fogão a gás, banheiro e área. Tratar no local.

Aluga-se ótima casa com dois quartos, uma sala, cozinha e banheiro com todos os requisitos, aluguel mensal 2.500 cruzeiros. Ver na rua Morais Macedo 29 — Abolição, saltar na esquina de Carlos de Oliveira. Tratar á rua Paraguai n. 176 — Meyer. Tel. 49-4542, até ás 11 e das 17 ás 19 horas.

Bento Ribeiro — Alugam-se casas á rua Paramirim 244. Tratar com o sr. Armando, na mesma rua n. 225.

Bangu — Aluga-se á Estrada do Retiro, 831, confortavel casa com 3 quartos e demais dependencias — Aluguel de 2 mil cruzeiros.

Bento Ribeiro — Apartamentos acabados de construir, vende-se a 100 metros da estação. Com financiamento. Travessa Autimio n. 46 — Trata-se no local.

Bento Ribeiro — Vende-se uma otima residencia, por 110 mil cruzeiros, á rua Jatobá, 21. Tratar no local.

Bangu — Aluga-se uma casa, com 3 quartos, sala e demais dependencias, com fogão a gás Esso, na rua Doze de Fevereiro, 683. Tratar pelo tel. 48-2395.

Campinho — Aluga-se uma boa casa com dois quartos, uma sala, banheiro, cozinha e area com tanque; á r. Carlos Xavier, 883, casa II. Aluguel Cr$ 1.540,00. As chaves na casa XIII. Onibus 79 á porta. Tratar á trav. do Ouvidor, 22, 1º, de 12 ás 17 horas e 30 minutos.

Central — Alugam-se sala e quarto com direito a cozinha, banheiro completo, junto á rua Carolina Machado, unico inquilino. Aluguel Cr$ 800,00. Casa confortavel. Informações tel. 23-3033.

Casa em Nova Iguaçu — Aluga-se uma com 2 quartos, sala e cozinha, w.c., aluguel 600 cruzeiros, com carta de fiança. Tratar no local, á rua Tupi 358, Bairro Maquetó.

Central — Aluga-se loja, com 2 portas. Rua Otacilio, 8 — Largo da Abolição.

Casa — Aluga-se com entrada para carro, 2 quartos, salão grande, 2 varandas, quintal, jardins, banheiro de empregada. Rua Menezes Vieira 12, junto á rua Honorio, Meyer. Ver hoje, das 13 ás 17 horas.

Cascadura — Travessa Palmital 49 — Alugamos este excelente predio residencial, com sala, dois otimos quartos, banheiro completo, cozinha com fogão a gás Esso e area com tanque e quintal. Chaves no local. Tratar em Lowndes & Sons Ltda. Avenida Presidente Vargas 290 2º andar contratos. Tel. 43-0509 ramal 18.

CR$ 3.000,00 — Aluga-se no coração do Meyer, á rua Paraguai, 70, apartamentos novos de 3 quartos, sala, copa, cozinha e banheiro. Tratar com o sr. José — Tel.: 29-1359, á rua Arquias Cordeiro, 278, Meyer.

Cascadura — Aluga-se otima loja com moradia e um apartamento com 2 quartos, sala, fogão a gás, cisterna com 12 mil litros d'agua; á rua Iguaçu, esq. de Francisco Vale. Ofertas no proprietario; á rua Leite Ribeiro, 16. Meyer. Tel. 29-4316.

Casa — Proprietario que se retira aluga na Piedade moderna e perto de toda condução, sala, 2 quartos um lado livre, em linda avenida de seis casas. Ver e tratar a qualquer hora á rua Adalgisa 141 c| 5.

Com aluguel de 300 cruzeiros, por motivo de viagem, passa-se um otimo apartamento, a 30 minutos do centro da cidade, a quem ficar com alguns moveis, no valor de 6 mil cruzeiros. Resposta para o n.º 79041 na portaria deste jornal.

Cascadura — Aluga-se quarto com moveis e roupa de cama para dois ou mais rapazes ou moças, casa de familia de todo respeito. Rua Jabitaca, 72, Vila Valqueire, saltar no Canal antes p. Arania.

Casa no Rocha, com 3 quartos, sala, cozinha, banheiro, varanda e quintal, aluga-se. Diariamente. Tratar pelo telefone 38-3220.

Cascadura — Aluga-se um sobrado com sala, 2 quartos, cozinha com gás e banheiro, á rua Miguel Rangel, 35, por 2 mil cruzeiros e taxa d'agua. Tratar no local.

Eng de Dentro — Alugam-se dois apartamentos com 2 quartos, sala, cozinha, banheiro completo, sanitario de empregada e area. Rua d. Teresa 75. Ver no local.

Engenho Novo em frente á estação, toda a condução, aluga-se apartamento 302, acabado de construir, 3 quartos, 1 sala, 2 banheiros. Ver diariamente á rua Gregorio Neves n.º 16. Aluguel 3 mil cruzeiros.

Encantado — Aluga-se em frente á estação, ap. acabado de construir, com 2 quartos, 1 sala, cozinha com fogão a gás de 4 bocas, banheiro completo, etc. Cr$ 2.100,00. Ver e tratar á rua Bento Gonçalves, 507.

Engenho Novo. Cr$ 2.800,00 — Alugo apartamento novo, em primeira locação, com varanda, sala, 2 quartos, boa cozinha, banheiro completo, quarto e banheiro de empregada area e garagem. Local proximo á rua Barão do Bom Retiro, com facilidade de condução. Tratar com Ernani, pelo telefone 57-0217 ou 43-7414.

Encantado — Aluga-se o apartamento 201, da rua Pedro Domingues, 41, Estação Encantado, com 2 quartos, sala, cozinha, fogão a gás e banheiro completo, por 1.800 cruzeiros. Ver no local e tratar com Jeremias, Av. 28 de Setembro, 331 — Loja.

Engenho de Dentro —Aluga-se quarto, cozinha, w.c., pequeno quintal, agua, luz e gás da Light. Rua Camarista Meyer 445 ap. 104, chaves no n. 425, com D. Sara, aluguel 1.600 cruzeiros e carta de fiança. Tambem passa-se a promessa de venda do mesmo. Entrada de 30.000 cruzeiros e o restante em prestações Cr$ 1.021,30.

Encantado — Aluga-se apartamento á rua Angelina, 84, com 2 quartos grandes e 1 pequeno, 1.º andar, de frente, bastante agua e todo conforto. Contrato de 2 anos. Aluguel de 2.000 cruzeiros mensais, e fiança de firma da praça.

Estação do Riachuelo — Apartamentos novos, 1ª locação — Alugam-se, na rua Francisco Bernardino, 72, com frente [illegible] a rua Clara de Barros. Grande sala, dois quartos grandes, ampla cozinha com gás, banheiro social, quarto e banheiro de empregada, por 2.500 cruzeiros, com fiador. Ver no local e tratar na Financial Administradora, na rua da Assembléia, 104, 5º andar, sala 515, proximos ao Largo da Carioca.

Eng. de Dentro — Aluga-se em predio novo, com 3 apartamentos, sendo um por andar, o apartamento 301, acabamento de luxo, 2 quartos, sala, varanda, terraço banheiro completo, cozinha c| agua quente e fria, á rua Joaquim Serra, 25, proximo ao fim da rua Dias da Cruz. Chave de Ouro, no saudavel clima da Boca do Mato. 2.400 cruzeiros. Tel. 49-1409. Tratar no local.

Eng. Novo — Aluga-se apartamento com sala, dois quartos, cozinha, banheiro completo, quarto e banheiro para empregada, á rua Souza Barros 113, ap. 202. Ver e tratar diariamente, das 15 ás 17 horas.

Engenho de Dentro — Aluga-se na rua Benicio de Abreu n. 184, uma casa com dois quartos, sala e demais dependencias. Tratar no Banco Mercantil de Niterói, na rua do Ouvidor n. 90.

Estação de Olinda — Aluga-se uma casa c| sala, quarto, cozinha, varanda, agua e luz; á rua Eliseu de Alvarenga 384, a casa é nova. Tel. 32-6415, sr. Cassiano.

Engenho Novo — Meyer — Aluga-se casa antiga, varanda, 3 quartos, sala, copa, porão independente de sala e quarto, centro de terreno 12 x 40, entrada para automovel, galpão e galinheiro. Rua Martins Lage, 344. Aluguel 3.500 cruzeiros Fiador. Telefone 48-6044.

Estação do Rocha — Aluga-se um quarto a um senhor ou senhora que trabalhe fora. Ver e tratar diariamente na rua do Rocha n. 16.

Engenho de Dentro — Aluga-se loja nova servindo para qualquer ramo de negocio, bem localizada, com bondes Piedade e onibus 74 á porta. Aluguel Cr$ .... 1.250,00. Ver e tratar á rua Clarimundo de Mello, 465-B.

Estação de Todos os Santos — Aluga-se, á r. José Bonifacio, 200, c. 6, um quarto de frente, a casal sem filhos ou a senhora que trabalhe fora.

Engenho Novo — Aluga-se á rua Peçanha da Silva, 534, 1 casa, com 2 quartos, 1 sala, cozinha, banheiro completo. Tratar á rua Silverio 45-A. Cascadura.

Engenho Novo — Aluga-se casa, á rua Dr. Jobim 301. Telefone 47-2488.

Engenho Novo — Passa-se o contrato de uma casa de sala, quarto e cozinha por motivo de viagem, tem gás, aluguel 1.600 cruzeiros. Fiador.

Freguesia — Jacarepaguá — Vende-se casa, á rua Comandante Rubens Silva, 45, junto á Estr. 3 Rios, ligação breve ao Grajaú.

Inhaúma — Aluga-se o apartamento 201 da rua Albano Fragoso n. 14, com dois quartos, sala e banheiro espaçosos. Chaves no botequim da esquina. Tratar nos dias uteis pelo telefone 30-2959, c| o sr. Fernando.

Jacarepaguá — Aluga-se 1 casa, c| varanda, 1 sala, 2 quartos, banheiro e grande cozinha, quintal, á rua Bacarris, 756, saltar 1 ponto antes da Taquara. Ver e tratar no local. Preço 1.500 cruzeiros.

Jacarepaguá — Vila Valqueire — Aluga-se casa, centro de terreno, 2 quartos, sala, cozinha, com fogão a gás, Esso á rua das Margaridas, 260. Chaves com sr. Martins, no 271. Aluguel 1.800 cruzeiros. Exige-se fiador.

Jacarepaguá — Alugam-se em primeira locação, lindas casas de sala, dois quartos, cozinha, banheiro, quintal, quarto e W. C. para empregados, abrigo para automovel, varanda, etc., á rua Azaléas n. 75. Vila Valqueire, proximo a Campinho, por 2.000 cruzeiros — Tratar no local.

Jacarezinho — Aluga-se esplendidos apartamentos acabados de construir com 2 quartos; 1 sala, coz. com gás, banh. completo e area. Ver á rua Palm Pamplona, n. 635. Tratar na Av. Rio Branco, n. 128, 15.º and., s. 1509-10.

Jacarepaguá — Aluga-se casa com 2 quartos, sala, cozinha e banheiro completo, á rua Maricá n. 580. Tratar no n. 593.

Jacarepaguá — Aluga-se otima residencia com 3 quartos, duas salas, banheiro completo, cozinha, varanda em toda volta da casa, porão habitavel, toda mobiliada, com telefone e mais duas casas, grande terreno com 200 metros de frente por 1.000 de fundos, á Estrada da Covanca 1849. Tratar no local.

Jacarepaguá — Aluga-se casa nova com 2 quartos, sala, cozinha e banheiro, jardim e quintal, á rua Ana Silva, 141 — Freguesia. Tratar no local.

Jacarepaguá — Aluga-se magnifica residencia, em centro de terreno, com duas salas, 4 quartos, copa, cozinha, banheiro com gás Esso, duas varandas, garagem, casa para empregados, depositos, galinheiros e chiqueiro, terreno de 16.000 m2. Ver todos os dias, á Av. Geremario Dantas, 806 e tratar r. Aristides Lobo, 136, loja, com D. Maria, exceto sabados e domingos.

Jacarepaguá — Aluga-se casa grande a familia de tratamento, cinco quartos, quatro salas, com ou sem moveis. Ver e tratar á Avenida Geremario Dantas 183.

Jacarepaguá — Freguesia — Aluga-se casa vazia, com 2 quartos, sala, copa, cozinha, gás Esso, banheiro completo, telefone, gás, agua e luz ligados. Terreno de 20x 40, murado, com entrada para carro. Rua Renato Meira Lima, 443 (ex-Caicó), por 2.500 cruzeiros. Fiador idoneo. Ver e tratar domingo, das 8 ás 18 horas.

Jacarepaguá — Aluga-se linda chacara com duas casas novas de otimas acomodações, centro de um grande terreno. Ver á Estrada da Soca, 648 — Taquara, bastante agua local sossegado e agradavel. Ideal para pessoa de gosto passar o fim de semana. Tratar pelos telefones 25-7871 ou 22-0915. Sr. Edvaldo — Tambem vendo com grande financiamento.

Loja — Passa-se contrato — Rua Marechal Floriano Peixoto n. 2.351 — Nova Iguaçu — Estado do Rio.

Lojas — Jacarepaguá — Alugamos amplas lojas, em 1ª locação, sem luvas, contrato de cinco anos, á rua Candido Benicio 870. Ver no local, chaves com encarregado e tratar na Seção de Locações do Banco Imobiliario e Comercial S|A., á Av. Erasmo Braga 255, sobreloja.

Loja — Aluga-se no Engenho Novo, á rua Vaz de Toledo, 675, moradia de 2 quartos e sala, tratar pelo telefone: 49-1649.

Madureira — Estrada Portela 106, ap. 206, aluguel 2 mil cruzeiros. Por motivo de mudança, passa-se sem luvas. Ver no local a qualquer hora.

Moças ou senhoras que trabalhem fora, aluga-se em casa de familia de respeito, um bom quarto arejado. Tratar á rua Ferreira Kiana 53, sobrado.

Meier — Caxambi — Aluga-se á rua São Gabriel, 108-fundos, um apartamento, com sala, dois quartos, banheiro completo, despensa, cozinha com gás, area com tanque. Ver no local, tratar rua Uruguaiana 170, tel. 23-2395 — Oliveira.

Meyer — Aluga-se apartamento terreo com dois quartos, sala, banheiro completo e dependencias de empregada, jardim com entrada, jardim com entrada para automovel. Ver e tratar ao lado. Rua Dias da Cruz, 406.

Meyer — Aluga-se uma otima sala de frente, para rapaz ou casal, que trabalhe fora, em casa de familia. Pedem-se referencias, na rua Lopes da Cruz, 214.

Meyer — Aluga-se uma casa, ainda não habitada, de 2 pavimentos, com 2 quartos, sala, banheiro completo, quarto e banheiro de empregada, área de serviço e quintal. Aluguel: 2.500 cruzeiros. Rua Capitão Resende, ao lado do n.º 380 casa 5. Chaves na casa 7 ou com o zelador.

Meyer — Aluga-se a familia de tratamento á rua Lucidio Lago 170A, casa, duas salas, quatro quartos, banheiro completo, jardim, quintal. Tratar no local das 10 ás 17 horas, muita agua.

Mesquita — Aluga-se uma casa, com quarto, sala e cozinha, com luz e agua. Ver na Av. Barros Peixoto, 17-A, Banco de Areia. Saltar no Bar Astoria, seguir á esquerda.

Meyer — Aluga-se uma otima e confortavel residencia constando de 3 quartos, sala, copa, cozinha, varandas, entrada para auto e demais dependencias. Aceitam-se ofertas, base 3.500 cruzeiros. Ver e tratar á rua José Bonifacio 317.

Meyer — Aluga-se uma casa com duas salas, 3 quartos, 2 varandas, grande quintal. Rua Miguel Fernandes, 152-A. Chaves no 150, com o proprietario. Tels. 29-7440 ou 28-9511 — Ribeiro.

Madureira — Atenção! Aluga-se uma casa vazia, proximo a estação. Aluguel Cr$ 1.500,00. Ver no local, á r. Borborema, 204. As chaves no 202, casa 1. Tratar á r. Rodrigo Silva, 18, 5º, s. 505. Telefone 32-7945.

Meyer — Junto ao jardim — Aluga-se um bom predio, em centro de grande terreno, murado, servindo até para colegio ou industria. Tratar até ás 7 e depois das 18 horas com o sr. Garcia, 49-2968.

Meyer — No coração do Meyer — Alugam-se apartamentos novos, preparados com todo gosto, sala, 2 quartos, cozinha, banheiro completo, com 3 varandas, armarios embutidos, á rua Frei Fabiano, 592, ao lado da Light. Informação no local.

Meyer — Alugam-se apartamentos novos, de frente, com dois quartos, sala, banheiro completo e dependencias para empregada, gás ligado, área e tanque, na rua Santos Titara n. 100, perto da rua Dias da Cruz. Ver das 10 ás 16 horas.

Madureira — Aluga-se um terreno murado com luz e agua, com cerca de 400 m2. Serve para qualquer negocio. Tratar á rua do Ouvidor n. 55, "Casa Juer" — Telefone 43-5726.

Marechal Hermes — Alugam-se quartos, a rapaz solteiro ou casal que trabalhe fora; á rua Eng.º Assis Ribeiro, 122, 2 minutos da estação.

Meyer — Alugam-se quarto, apartamentos, um por andar, em final de construção, com sala, 2 e 3 quartos, cozinha a gás, banheiro completo, bem junto á rua Dias da Cruz. Não falta agua. Aluguel 2.500 cruzeiros e 3 mil cruzeiros. Ver á rua Ramiro Magalhães, 59. Tratar p| tel. 29-6601.

Madureira — Aluga-se quarto independente, a dois rapazes, de preferencia militar; á r. Maria José, 139, Campinho.

Meyer — Alugam-se otimos apartamentos á rua Torres Sobrinho, 36 com 2 e 3 quartos, sala, cozinha, dependencias de empregada etc. Ver no local e tratar na Imobiliaria Triunfo Ltda., Av. Rio Branco, 14, 12.º and. Tel. 43-6871.

Meyer — Aluga-se um quarto com entrada independente; á rua Manoel Alves, 106, dá para duas moças, não se aluga para casal. Aluguel barato.

Meyer — Apartamento de frente. Aluga-se um com 3 quartos, sala, banheiro completo, quarto e banheiro para empreg., por 3.800 cruzeiros, á rua Bezerra Sobrinho 36, ap. 301, Ver no local. Tratar com D. Sylvia, pelo tel. 47-4879.

MEYER — Aluga-se á rua Lopes da Cruz, 96, casa II, 2 otimos apartamentos em final de construção com as seguintes peças. 1 sala grande. 2 quartos grandes 2 varandas, cozinha ampla e moderna, banheiro completo, quarto e dependencia de empregado, quintal e jardim. Aluguel mensal 3.500 cruzeiros. Ver no local e tratar á Avenida Rio Branco, 128, 3.º andar, sala 306 com Botelho, das 13,30 ás 14 horas ou das 17 ás 18 horas.

Madureira — Casa, aluga-se uma com 3 quartos, 2 salas, varand, banheiro, cozinha. Ver e tratar no local á Estrada Marechal Rangel, 558, com o sr. Roberto ou pelo tel. 23-0020 á rua dos Andradas 96, 11.º and., sala n. 1105-A.

Marechal Hermes — Aluga-se grupos de salas para consultorios, escritorios ou cursos. Ponto comercial, á Av. Osvaldo Cordeiro de Faria 9, sob.

Meyer — Alugam-se ótimos apartamentos, para ocupação imediata, á rua Honorio, nº 703, com 1 sala, tres quartos, banheiro completo, quarto e dependencias sanitarias de empregada. Luz e gás já ligados. Preço Cr$ 2.700,00.

Meyer — Casa vazia — Aluga-se esplendida residencia nova, em centro de terreno, de 2 pavimentos, tendo no terreo 2 varandas, 2 salas, copa, cozinha, quarto e dependencias para empregadas, no 2º pavimento: 3 otimos dormitorios, banheiro de cor e varanda envidraçada. Agua em abundancia e janelas dos dormitorios com grades. Entrada para carro e quintal com arvores frutiferas. Ver á rua Monsenhor Jeronimo 879 (antiga Borges Monteiro). Chaves no n.º 880 — Proximidades da rua Dias da Cruz.

Meyer — Aluga-se uma casa, tipo apartamento, frente de rua, terreo, com 2 grandes quartos, 1 sala, banheiro completo, fogão a gás, muita agua, r. Manoel Alves, 122 ap. 101 esq. de Torres Sobrinho, com Capitão Rezende.

MEYER — Boca do Mato — Alugam-se apartamentos novos, fino acabamento, comodos espaçosos, aluguel razoável. Rua Intendente Cunha e Menezes, 74 (inicia rua Dias da Cruz, 542).

Madureira — Aluga-se a casa na rua Comandante Fabio Magalhães 108. Chaves por favor na casa ao lado.

Madureira — Quarto com banheiro independente. Aluga-se para um ou dois solteiros, ou casal. Aluguel: 1.000 cruzeiros, bem no Centro de Madureira, á rua Maria Freitas 73, ao lado dos Correios. Tratar no n.º 72-A com sr. Natan.

Madureira — Sala de frente, independente com banheiro. Aluga-se para qualquer ramo de negocio aluguel 1.000 cruzeiros, á rua Maria Freitas, 73, ao lado dos Correios de Madureira. Tratar no n.º 72-A, com sr. Natan.

Meyer — Aluga-se um sobrado, c| 3 quartos, 1 sala, 2 varandas, cozinha, banheiro, não falta agua. Praça Amambaí 54-A, proximo á r. Dias da Cruz, 720, aluguel 3 mil cruzeiros.

Meyer — Aluga-se á r. Dr. Pache de Faria, 33, ap. com três grandes quartos, sala, dependencias de empregada. Ver e tratar no local, das 9 ás 12 horas ou pelo telefone 48-3072.

Meyer — Aluga-se um apartamento novo, com todos conforto, para familia de trato, com 3 quartos, s|a, saleta e todas as dependencias modernas, no melhor ponto da rua Coração de Maria 262, ap. 201, com muita abundancia dagua, condução e otimo clima. Tratar no 250, casa 11.

Meyer — Aluga-se apartamento com 3 grandes quartos, sala, varanda, cozinha a gás, banheiro completo e dependencia para empregada, com entrada independente. Aluguel com as taxas incluidas de 2.800 cruzeiros. Rua Monsenhor Jeronimo 880, antiga Borges Monteiro, esquina da rua Dias da Cruz. Telefone 29-8113. Mario.

Meyer — Aluga-se casa nova de dois pavimentos, com três quartos, duas salas, dependencias de empregada e quintal. Av. Amaro Cavalcante, 971, casa III (não é avenida). Tel. 49-0493.

Meyer — Alugam-se á Praça Avaí 31, 3 apartamentos tendo cada um 2 quartos, sala, cozinha, banheiro completo e área de serviço, com todas as condições á porta: onibus, lotação e bonde; falar com o proprietario no mesmo local.

Meyer — Aluga-se a dois rapazes, um quarto grande arejado. Rua Aristides Caire, 275, sobrado.

MEYER — Traspasa-se um bom contrato de 7 anos de uma loja com galpão nos fundos, á rua Aristides Caire, 302A, cruzamento de bonde e onibus.

Madureira — Aluga-se um apartamento de dois quartos, uma sala e cozinha, banheiro, por 1.500 cruzeiros, na rua Domingos Fernandes n. 166 — N. B. Começa na rua Conselheiro Galvão n. 326. Tratar pelo telefone 29-4106 — Gonçalves.

Meyer — Aluga-se um amplo e ótimo apartamento com dois quartos e sala cozinha, banheiro completo e dependencias para empregada — Ver na rua Miguel Fernandes n. 174. — Apartamento n. 304. Tratar na rua da Relação n. 15, com o sr. Euzebio — Contrato por dois anos com fiador comerciante idoneo. Aluguel e taxas: 2.080 cruzeiros.

Marechal Hermes — Aluga-se á rua General Claudio, 265, casa nova, com dois quartos, sala, boa area com entrada independente, etc; fogão Ultragás. Segunda travessa depois do hospital. Informações pelo telefone 46-2858.

Meyer — Magnifica residencia — Tudo novo, 2 grandes salas, 2 otimos quartos, saleta, banheiro, cozinha copa completos grande área, condução e agua a vontade. Aluguel 2.800 cruzeiros. Otimo ponto. Rua Aristides Caire 269-A.

Madureira — Aluga-se um apartamento na Estrada Marechal Rangel, 562, 2 quartos, sala, cozinha, banheiro completo e area. — Preço 1.600 cruzeiros. Tratar á rua Silva Gomes, 43 — Cascadura.

Meyer — Aluga-se metade de apartamento com 2 quartos, não é independente, com direito a lavar e cozinhar, preço 1.200 cruzeiros — tratar com o sr. Oliveira — 22-8803.

Madureira — Casa: Aluga-se uma com 3 quartos, 2 salas, varanda, banheiro e cozinha. Ver e tratar no local á Estrada Marechal Rangel n. 558, com o sr. Roberto ou pelo tel. 23-0020 á rua dos Andradas, 96 — 11º andar — sala 1.105-A.

Meyer — Aluga-se á rua Silva Rabelo, 26, otima casa com duas salas, 4 quartos, despensa, cozinha, banheiro completo com W. C. separado e grande quintal. Ver das 9 ás 11 horas. Aluguel 4.500 cruzeiros.

Meyer — Quarto, aluga-se mobiliado com telefone, condução á porta, a rapaz ou a um senhor. Rua Capitão Rezende. Tel. 49-0351.

Marechal Hermes — Aluga-se 1 ótima residencia, na rua Americo Rocha n. 1.122, com 2 quartos, ampla sala, duas varandas e dependencias sanitária completa e garagem. Tratar na mesma rua n. 840. Aceita sómente com desconto em folha.

Nova Iguaçu — Aluga-se uma casa, com sala, quarto, cozinha e banheiro, na rua Otavio Tarquino. Aluguel de 850 cruzeiros. Tratar na mesma rua, no armazem, nº 1041, e no Rio telefone 43-2690.

Nilópolis — Aluga-se casa com todo conforto; exige-se bom fiador. R. dos Expedicionarios, nº 1787.

Nova Iguaçu — Alugam-se 2 casas, com 2 quartos, 1 sala, cozinha, 1 banheiro, ótimo quintal, na rua Luiz Tamaz, nº 450, Bairro da Luz. Preço 600 cruzeiros cada uma. Tratar domingo no local, das 8 ás 10 hs. e diariamente na Praça 15, nº 30, com o sr. Armando.

Nilópolis — Aluga-se á rua Maria de Albuquerque, 1127, uma casa com 3 quartos, sala, banheiro completo, cozinha e 2 varandas, entrada para automovel, por Cr$ 2.000,00. Tratar á rua Pedro Alves, nº 299, com o sr. Carlos Figueiredo.

Nilópolis — Alugam-se 2 casas com quarto, sala, cozinha e banheiro, cada uma. Preço de 900 cruzeiros, na rua Corina Padrez n 118 — Nilópolis.

Nilopolis — Aluga-se uma boa casa em centro de grande terreno, a cinco minutos da estação Ver á rua Ema de Abreu 205. Tratar á rua do Catete 295, 1º andar, sr. Manuel.

Nilopolis — Aluga-se uma casa á rua Zulmira 855. Torre da Light — Tratar na mesma com d. Luzia.

Nova Iguaçu — Aluga-se por Cr$ 500,00, uma casa de sala, quarto, banheiro e cozinha, forrada, taqueada com agua e luz, a 10 minutos de onibus da estação. Tratar tel. 25-0854.

Nilopolis — Aluga-se ou vende-se casa com 4 quartos, sala, copa, despensa, 2 cozinhas, duas varandas, 2 banheiros sendo 1 completo, quintal, agua, luz e fruteiras diversas, á rua Coronel França Soares, 1808. Tratar no 1856, depois das 13 horas, onibus Manoel Reis á porta. Aluguel Cr$ 1.000,00.

Nilopolis — Aluga-se otima casa, com quarto, sala, cozinha e banheiro e quintal, sita á rua Irma, 257, casa II. Aluguel 800 cruzeiros, as chaves estão no local, com sr. Aguiar. Tratar pelo tel. 27-1701.

Olinda — Ocasião — Aluga-se em frente á estação, otima casa com sala ampla, dois grandes quartos, cozinha, banheiro e espaçoso quintal, por 1.300 cruzeiros mensais e deposito de 3.000 cruzeiros. Tratar com o sr. Mario, á rua da Emancipação n.º 462.

Por 500 cruzeiros, aluga-se 1 quarto a quem não tenha crianças, pode lavar, á rua Dona Clara 162, casa 2. Madureira.

Piedade — Aluga-se grande e confortavel casa com 3 quartos, sala, copa, cozinha, banheiro, varanda, quintal e jardim grandes; á rua Clarimundo de Melo 715. Cr$ 3.500,00 — Tratar no local.

Piedade — Alugam-se 2 casas, a casal sem filhos, uma com 2 quartos, sala e cozinha, outra com um quarto, sala e cozinha, com todas as demais dependencias, com fogão a gás, na rua das Mangueiras, 249, ao lado da Av. Suburbana. Tratar na mesma, 10-16.

Piedade — Aluga-se apartamento amplo de frente, em edificio novo, constando de 1 sala, 2 quartos, cozinha com fogão a gás, banheiro completo, área de serviço. Ver á rua Meira, 4, esquina Almeida Nogueira. Tratar á rua do Ouvidor, 169, 8.º andar, sala 804.

Piedade — Aluga-se 1 apartamento á Avenida Suburbana, 8607, 1.ª locação, com dois quartos, sala, cozinha e banheiro completo, com varanda earea, condução á parta para cidade. Tratar no 8551.

Piedade — Aluga-se uma casa com 4 quartos, 2 salas, 2 W.C., uma varanda volteando toda a casa, terreno de 16 de frente por 120 de fundos; tratar no local. Rua Artur Vargas, 53.

Piedade — Alugam-se dois apartamentos com todo conforto de quarto, sala, cozinha e banheiro. Rua Teixeira de Pinho 150, tem muita condução. Taxi, bonde, onibus, lotação Padre Nobrega-Praça 15, Praça Mauá-Mourisco. Tratar no local.

Pilares — Aluga-se um galpão com força e luz. Av. João Ribeiro, nº 53. Ver e tratar no local.

Procura-se uma casa e faz-se o conserto de Campo Grande a Piedade e de Jacarepaguá a Penha, casa com quintal, banheiro, 2 ou 3 comodos, até 800 cruzeiros. Cartas para Manoel. Rua Caiena, 226, casa 1. Bento Ribeiro.

Passa-se ampla moradia totalmente mobiliada, composta de quatro quartos, sala, banheiro completo, grande cozinha, com fogão a gás grande quintal e tanque. Ver rua São Francisco Xavier. 864-fundos com o sr. Tunhas.

Piedade — Agua Santa — Rua Torres de Oliveira, 399. Aluga-se em lugar aprazivel, ótima residencia em estado de novo, com 2 quartos, sala, varanda, cozinha a gás, chuveiro eletrico, jardim, quintal etc. Não tem luvas. Fiador idoneo. Tratar no n. 395, ao lado.

Piedade — Alugam-se lojas para armazem, farmacia ou para qualquer negocio, apartamentos novos, sala, 2 quartos, banheiro completo e cozinha a gás, bonde e onibus á porta. Ver e tratar á rua Assis Carneiro 662.

Piedade — Aluga-se uma casa de frente, com quarto, sala, cozinha e quarto de banho, todos os comodos multissimo grandes e arejados, tem muita água, tem um bom quintal e na frente um bonito jardim — Aluga-se barato a quem ficar com os moveis, contrato de dois anos e fiador comercial ou 3 meses em deposito — Tratar no local a qualquer hora, na rua Silvia n. 107.

Piedade — Aluga-se uma casa nova com altos e baixos, 3 quartos e mais dependencias; lugar para automovel. Rua Ada 136. Chaves no local. Aluguel 3.000 cruzeiros, telefone 27-5480, com Pedro Carvalho, tambem tendo grande quintal para qualquer industria.

Piedade — Aluga-se em primeira locação, otimo e confortavel apartamento com dois quartos, sala, banheiro, cozinha, etc., com muita condução á porta, e agua em abundancia, pelo aluguel mensal de 2.200 cruzeiros. Ver á rua Quaraim 23 apartamento 102, (ao lado da rua Padre Nobrega), e tratar diretamente com o proprietario pelo telefone 25-7753.

Passa-se contrato de uma confortavel casa, com 2 quartos, sala, cozinha, banheiro completo, por 1 ano ou transformando para 2, sem luvas, completamente vazia, por motivo de viagem. Aluguel de 1.500 cruzeiros; á rua Manoel Machado, 195, casa 35. Vaz Lobo.

Piedade — Alugam-se aps. de frente, com todo o conforto, 3 quartos, sala, grande, copa, banheiro completo, banheiro de empregada, lugar sossegado. Muita condução, muita agua. Rua Adalgisa, 147. Rua calçada.

Quarto — Casal sem filhos, aluga um quarto e uma sala de frente, juntos ou separados, entrada indepedente, para casal sem filhos ou para 3 moças que trabalhem fora, podendo lavar e cozinhar, no Meyer, junto a toda condução — Tratar sabado até ás 12 horas e segunda-feira das 12 ás 18 horas, pelo telefone 42-6529, sr. Ferreira.

Quintino — Aluga-se espaçoso apartamento com 3 quartos, sala e mais dependencias á Avenida Suburbana, 9.520. Aluguel Cr$ .... 2.000,00. Chaves com o encarregado. Tratar á Avenida Tomé de Souza, 151.

Quarto mobiliado — Aluga-se a casal idoneo, em casa de familia de todo respeito, com todo conforto. Podendo lavar e cozinhar. Preço: 900 cruzeiros. Ver á rua Venceslau 160, fundos, ap. 102 — Meier, perto da rua Dias da Cruz.

Quarto — Aluga-se independente, pode lavar, cozinhar, ter crianças, por 600 cruzeiros, com 3 meses em deposito. Ver na rua Honorio, 815, em Todos os Santos ;e tratar á rua Caçapava, 20.

Quarto — Aluguel antigo, 160 cruzeiros — Encantado — Passa-se a quem ficar com alguns moveis no valor de 1.000 cruzeiros. Tratar com Jaci, Largo São Francisco, 19 — Loja 6.

Quarto — Aluga-se a 2 rapazes que trabalhem fora; á rua Valentin da Fonseca 22, ap. 202, estação do Riachuelo, entrar pela rua Vitor Merelles.

Quarto mobiliado, de frente, com banhos quentes e café pela manhã, para casal que trabalhe fora, na rua Domicio da Gama n 66, junto á rua Haddock Lobo — Praça da Bandeira.

Quarto — São Francisco Xavier — Para senhoras que trabalhem fora, 2 vagas de Cr$ 250,00, local sossegado. Informa tel. 28-0279, sr. Castro.

Quarto — Aluga-se para um casal ou uma senhora que trabalhe fora, em um apartamento de casal. A rua José Bonifacio, 502, estação de Todos os Santos.

Ricardo de Albuquerque — Traspassa-se o contrato de otimo ponto comercial, em frente a estação. Tratar com o sr. Benevenuto Magalhães, á rua Araçá, 52.

Rocha — Alugamos otimo apartamento na rua Henrique Dias, 28, ap. 201, constando de sala, dois quartos, cozinha, banheiro completo e grande varanda de frente. As chaves no n. 30, ap. 5 e tratar na Financial Administradora Ltda., na rua da Assembléia 104, sala 515, c| o sr. Pedro.

Riachuelo — Alugamos um magnifico apartamento em primeira locação, condução abundante, local excelente, á rua Francisco Bernardino 72, com otima sala, 2 quartos grandes, banheiro e quarto de empregada, área com gás da Light, etc. Ver no local e tratar na Financial Administradora Ltda., á rua da Assembléia 104, 5º andar, sala 515.

Rocha — Aluga-se uma casa, á rua da Rocha 99, com 3 quartos, 2 salas, saleta, cozinha, sala de banho e quarto de empreg. com serviços sanitarios. Tem garagem, bom jardim e quintal. Não há falta d'agua. Visitas diariamente das 7 ás 11 e das 12 ás 16 horas.

Realengo — Alugam-se dois quartos e uma sala com direito a cozinhar, rua Pedro Gomes 108, não falta agua, preço 750 cruzeiros.

Rua São Francisco Xavier, 838 — Aluga-se um quarto para dois solteiros do comercio ou casal de respeito, com ou sem moveis. Não se trata pelo telefone.

Realengo — Alugam-se casas na rua Clementino do Monte ns. 63, 71, 79 e 85, com 3 quartos, sala e cozinha, banheiro, quintal, tem luz e água. Ver no local e tratar com Graça Couto & Cia. Ltda., na rua Buenos Aires n. 48, 3.º andar.

Rocha — Aluga-se uma casa de 2 pavimentos, com entrada para carro e todas as comodidades, para familia de tratamento ou industria leve. Aluguel de 5 mil cruzeiros mensais. Tratar pelo telefone 48-1124.

Rocha — Aluga-se apartamento com 2 quartos, sala, cozinha, banheiro completo e jardim de inverno; preço Cr$ 2.500,00, sito á rua José Felix, 67, ap. 201; as chaves por favor á rua Dom Bosco, 20, fundos, ap. 102, Jacaré.

Riachuelo, estação — Aluga-se apartamento, primeira locação, 2 quartos, uuma sala, por 2.400 e 2.600 cruzeiros e taxas, onibus á porta 32 e 34, rua Magalhães Castro 17, tel. 26-9879.

Riachuelo — Jacaré — Aluga-se otimo quarto, completamente independente, com todo o conforto; rua Carlos Costa proximo á rua Lino Teixeira, tendo ônibus, lotação e bonde á porta. Aluguel 700 cruzeiros mensais. Tratar pelo fone 29-7255.

Sampaio — Alugam-se quartos conjugados, com direito as serventias — Tel. 38-9737.

Sampaio — Aluga-se uma casa com dois quartos, uma sala, cozinha, banheiro e quintal, junto a todas as conduções; á r. Cadete Polonia, 702. As chaves á r. Souza Barros, 61.

Senador Camará — Aluga-se casa com dois quartos, sala, cozinha, banheiro, luz, junto á estação. As chaves estão nos fundos. Tratar com Silva, rua Buenos Aires 240, loja. Tels. 43-1100 e 43-1717.

Todos os Santos — Aluga-se casa moderna, de 2 pavtos, tendo no 1.º varanda, grande sala, copa, cozinha, dependencias de empregada e entrada p/ carro; no 2.º: 3 quartos, saleta e banheiro completo. Ver á rua José Bonifacio, 911, casa 2. Chaves na casa 1, não é avenida e tratar á rua Arquias Cordeiro, 235. Aluguel 4.000 cruzeiros.

LEOPOLDINA

Aluga-se apartamento c| 2 grandes quartos, 1 ampla sala, cozinha, banheiro completo, varanda e grande área. Toda condução na porta. Ver e tratar á rua Bulhões Marcial, 479 — Parada de Lucas.

Apartamento — Passa-se otimo e amplo com 2 quartos, sala e dep. — Aluguel 1.750 cruzeiros, com moveis, no valor de 10.000 cruzeiros ou vazio. Ver á rua Tanagra, 41, ap. 303 — Olaria, proximo á praia de Ramos. Pode-se facilitar o pagamento. Tratar pelo telefone 26-8733. José.

Apartamento — Aluga-se de frente, acabado de construir, com 2 quartos, uma sala, no Nucleo da Penha; á rua Comandante Aristides Garnier, 116. Ver no local c| sr. José. Preço 1.700 cruzeiros.

Alugam-se vagas com pensão, a rapazes solteiros. Tratar com D. Messias, á Estrada Braz de Pina 1047, Praça do Carmo. Onibus e lotação a porta.

Alugam-se os ultimos ap. de frente com sala 2 grandes quartos, WC e quarto de empreg., banheiro completo, fogão a gás, á rua André Azevedo 6. Olaria, ramal dos onibus 126, chaves no local com o encarregado, ou no ap. 104. Tratar á Av. Marechal Floriano 193, portaria do hotel.

Aluga-se uma casa, quarto, sala, cozinha, banheiro e pequeno quintal. Aluguel Cr$ 1.600,00. Rua Augusto Sanoni, 50, começa na rua Lobo Junior, 1.600,00 — Penha Circular.

Aluga-se em casa de familia, um quarto independente, pode lavar e cozinhar. Rua João Romariz, 253 — Ramos.

Aluga-se um quarto com ou sem moveis, com cozinha a casal ou á rapazes, á rua Aracati, 120 — Ramos.

Aluga-se um otimo quarto de frente, a um ou dois rapazes de respeito. Preço: 500 cruzeiros. Braz de Pina. Rua Abaira, 252.

Aluga-se um predio residencial, c| 4 quartos, 2 salas, cozinha, banheiro completo varanda, jardim e quintal. Av. Meriti 2794; Vila Kosmos Vicente de Carvalho, bondes Madureira Penha, onibus Vaz Lobo-Candelaria.

Alugam-se, Braz de Pina, confortaveis ap. terreo c| 2 qtos., 1 sala, banheiro perfinho de toda condução, aluguel 2 mil cruzeiros e uma casa de altos e baixos, c| garagem. Ver e tratar com Chaves, á Av. Antenor Navarro 401, sob., Braz de Pina.

Aluga-se um otimo quarto em casa de um casal, para casal ou rapazes, pedem-se referencias Rua Honorio Bicalho 248A. Penha.

Aluga-se um quarto, com direito a lavar e cozinhar. R. Uranos, 1290, casa 21 L. D. Estação de Olaria, sr. Wilson Souza.

Aluga-se em Parada de Lucas, uma casa com 1 quarto, sala, cozinha, banheiro completo, agua e luz, frente para jardim, Cr$ 1.200,00, tanque para lavar, com toda condução á porta, dois meses de deposito. Tel. 25-0502, chamar Maria da Paixão.

Aluga-se uma casa com 2 quartos, sala, cozinha, banheiro etc. á rua Manoel de Oliveira, 15. Parque São José, Caxias. Procurar o sr. Caetano; á Travessa Guimarães Natal, 13. Garagem. Copacabana. — Aluguel de mil cruzeiros, 3 meses em deposito ou fiador idoneo.

Aluga-se um apartamento completo de uma sala, 2 quartos, cozinha; á rua Manoel de Morais 45. Higienopolis. Bonsucesso. Trata-se á Praça 11 de Junho 171 sob.

Aluga-se um apartamento de sobrado, á rua Carneiro da Rocha, 9, melhor ponto do Bairro Higienopolis, em Bonsucesso.

Aluga-se um quarto a pessoas que trabalhem fora, á rua Guatemala, 447, proximo da rua Lobo Junior, Penha-Circular.

Aluga-se em Bonsucesso uma casa c| fogão a gás, 2 quartos, sala, cozinha e banheiro a quem fique com os moveis novos de quarto e sala, por motivo de viagem; tratar á rua Dias Fortes 13, fundos, com o proprietario.

Aluga-se apartamento completamente novo. Trata-se á rua Anequira, 331, estação de Cordovil, com o sr. Lopes.

Aluga-se ampla loja, trata-se á rua Anequira 331. Estação de Cordovil, com o sr. Lopes.

Aluga-se apartamento perto de toda a condução, não falta agua, todo comercio perto. Aluguel 1.600 cruzeiros e fiador. Ver á rua Guatemala 227 — Penha, com d. Maria.

Aluga-se otimo quarto por 800 cruzeiros, a pessoa que trabalhe fora, com toda condução á porta. Rua João Silva 78, ap. 101, entre Ramos e Olaria.

Aluga-se um apartamento com todo conforto; não falta agua. Para ver e tratar na rua Aracoia, 160. Braz de Pina.

Aluga-se confortavel sobrado, em frente á Estação de Cordovil, serve para consultorio medico. Rua Bulhões Marcial, 11.

Aluga-se otimo galpão, acabado de construir á rua Guilherme Frota, 161, na Av. Brasil. Bonsucesso, tel. 30-1588.

Aluga-se uma sala de frente, em casa de familia. Estrada Braz de Pina, 538. Penha Circular.

Aluga-se um apartamento, com 2 quartos, sala, cozinha, banheiro completo e demais dependencias. Barato, sem luvas, e 2 lojas pequenas, tambem sem luvas, na rua da Justiça 230, Vila da Penha. Onibus na porta e lotação, até as 11 horas no local e depois, pelo tel. 32-4444, com o proprietario, José Perpetuo da Costa.

Alugam-se dois luxuosos apartamentos, com ou sem garagem, na rua Noemia Nunes, 846, depois do nº 910. Olaria.

Aluga-se em Caxias uma pequena casa, em um bom terreno, Vila São Luiz, tratar na rua Leopoldina Rego, 422, Souza. Telefone 30-3617.

Aluga-se uma boa casa, com quarto, sala, cozinha, agua e luz, bastante quintal, na rua Tangará, 475. Bonsucesso. Subida pela rua Piancó.

Aluga-se um apartamento apropriado para consultório e residencia, na Estrada Braz de Pina n. 565 — Penha Circular.

Apartamentos — Alugam-se os ultimos no melhor ponto da Circular da Penha, perto do Hospital G. Vargas, ponto privilegiado com 2 quartos, uma sala ,cozinha, banheiro completo, area de serviço e sacada para rua, a partir de 1.900 cruzeiros. Ver á rua Bento Cardoso 30 com o encarregado e tratar no Banco Predial á rua dos Romeiros 173 ,com o sr. Lima.

Alugam-se: sala e quarto de frente, a casl, com direito a lavar cozinhar, telefone e enceradeira á rua Doutor Nunes 311, ap. 302 — Olaria, final do onibus, 126. Preço: mil cruzeiros.

Apartamentos na Penha — Alugam-se novos, com 3 quartos, sala de jantar, saleta, varanda, banheiro completo e demais dependencias. á Estrada Braz de Pina, 1.130. Chaves e tratar com sr. Jorge no n.966 — Tel.30-2119. Aluguel 1.850 cruzeiros e taxas.

Aluga-se uma vaga, em quarto independente, em casa de familia. Rua Uranos, 601. Bonsucesso.

Alugam-se lojas e apartametos, situados Av. Oliveira Belo, 212. V da Penha.

Aluga-se confortavel apartamento de frente, com 1 sala, 2 quartos, cozinha, fogão ultra-gás, banheiro completo, muita agua, toda condução á porta, aluguel 2.200 cruzeiros, exige-se fiador idoneo, á rua João Rego 160, ap. 301, procurar as chaves no ap. 304 — Olaria. N. B.: Trata-se na Administradora Nacional á Av. Pres. Antonio Carlos 207, 2º andar, com o sr. Nelson ou Rubem — Esplanada do Castelo.

Aluga-se uma casa, na Vila da Penha, com dois quartos, sala, cozinha, banheiro completo, entrada para carro e quintal. Ver e tratar na Estrada Braz de Pina, 1.274. Onibus e lotação na porta. Procurar o sr. Ferreira.

Aluga-se parte de um apartamento, a casal sem crianças. Aluguel 1.000 cruzeiros, um mês em deposito. Pedem-se referencias, á rua Andiroba, 161, tel. 30-6107. Ramos.

Alugam-se 2 quartos otimos, á r. Tangará, 135, Bonsucesso. Chaves no mesmo. Tratar com o sr. Celestino dos Santos. Praça 11 de Junho, 468, fundos. Barbeiro.

Aluga-se uma sala de frente a rapaz solteiro, com entrada independente. Rua Paranhos, 453. — Ramos. O aluguel é tratado no local.

Aluga-se casa com 3 quartos, sala, cozinha, banheiro e área. Telefone 47-0301. Aguiar.

Alugam-se 2 lojas, para qualquer negocio, podendo tambem habitar, aluguel 550 cruzeiros, cada uma e casas, sala, quarto e cozinha, a 450 cruzeiros, com luz e boa agua de poço. Parque Araruama, Av. 14, Caxias, em frente ao Armazem São Jorge, onde tem as chaves. Carta de fiança.

Alugam-se 2 lojas e um ótimo apartamento, á rua Inacio Acioli, 360, perto da Praça do Carmo. As lojas servem para qualquer negocio e têm uma pequena residencia. Ver e tratar no local — Circular da Penha.

Aluga-se um bom quarto, com todas as comodidades, a casal ou pessoas que trabalhem fora. Rua das Missões, 105. Ramos.

Aluga-se por 200 cruzeiros mensais, apartamento, com sala, dois quartos, cozinha, banheiro e área, situado na zona da Leopoldina ponto terminal de onibus e muita condução, a quem ficar com todos os moveis, novos, inclusive radio, chuveiro eletrico, fogão, etc. Pelo preço total de 40 mil cruzeiros. Negocio urgente. Motivo de viagem. Cartas para 82303, na portaria, deste jornal.

Aluga-se um quarto mobiliado a casal. Preço módico, á rua Augusto Sanoni n. 66 — Estação da Penha Circular.

Alugam-se 2 lojas, no Gramacho, na rua Cantagalo, para qualquer negocio, Estado do Rio. Tratar no local. Onibus Gramacho.

Aluga-se um quarto grande, para casal que trabalhe fora, ou a um ou dois rapazes. Rua Angelica Mota, nº 222. Suburbio da Leopoldina.

Aluga-se uma boa casa, com três quartos, duas salas, cozinha, varanda, banheiro completo, por 3 mil cruzeiros. Exige-se bom fiador — Rua Antonio do Carmo, 31, Estrada da Braz de Pina, Praça do Carmo.

Aluga-se ou vende-se casa de dois pavimentos, achando-se vazia, á rua Latino Coelho 131, Penha. Telefone 30-1659.

Aluga-se uma boa casa com dois quartos, sala, cozinha e demais dependencias, á Avenida Londres 393, casa 1, aluguel 2.000 cruzeiros — Bonsucesso.

Aluga-se, em Bonsucesso, uma casa com duas salas, dois quartos e demais dependencias por 1.600 cruzeiros, com 2 anos de contrato, a quem puder gratificar o inquilino que mora na mesma. Exige-se fiador idoneo. Informações á rua Itaú, 603, ap. 202, Penha. Depois das 17 horas.

Aluga-se otimo quarto, mobiliado, a cavalheiro distinto, em edificio junto á Praça das Nações. Cartas para a portaria deste jornal, a 81 293.

Aluga-se uma vaga em casa de familia, a rapaz que trabalhe fora, á Avenida Teixeira de Castro n. 42, ap. 202. Bonsucesso.

Aluga-se uma casa com sala e quarto e demais dependencias — Preço de 800 cruzeiros outra de mil cruzeiros — Carta de fiança, á rua Belisário Pena n. 215 — Penha.

Aluga-se uma casa nova. Trav. da Amizade, 266. Vila da Penha.

Balneario de Ramos — Aluga-se apartamento de quarto, cozinha, w. c. e pequeno quintal, a Av. Brasil, 8487, deposito. Tratar pelo tel. 42-1246. Rua Hermenegildo de Barros 85, aluguel 800 cruzeiros.

BONSUCESSO. Apartamento novo. Alugo na rua Bonsucesso 164; ap. 103 com saleta; sala; 2 quartos; banheiro; cozinha; qto. e W. C. empregada; área de serviço com tanque e uma área (quintal) com 60 m2. Aluguel 2.800 cruzeiros com fiador. Tratar na Av. Erasmo Braga, 277; sala 1011. Tel. 52-1225.

Bonsucesso — Aluga-se o ap. 201 da Av. Guilherme Maxwell 476, com sala, 2 quartos, cozinha e banheiro. Aluguel 1.800 cruzeiros — Tratar na Auxiliadora Predial S.A. Trav. do Ouvidor 32, 1.º and., das 12 ás 17,30 horas. Tel. 52-5007.

Braz de Pina — Aluga-se parte terrea do predio á rua Oricá 1.200 cruzeiros ou a casal sem filhos e com fiador comercial, contrato de 2 anos com varanda, sala, quarto, cozinha e banheiro sendo completamente independente.

Bonsucesso — Aluga-se em primeira locação, duas boas lojas, na Av. Teixeira de Castro ns. 73 e 77, em frente ao campo do Bonsucesso. — Chaves com o sr. Joaquim ,na loja n. 73 — Informações no Banco Mercantil de Niterol na rua do Ouvidor n. 90.

Braz de Pina — Aluga-se á familia de tratamento, boa casa, completamente reformada, com 2 quartos, sala, cozinha, banheiro, jardim de inverno e grande quintal. Rua Orauna, 385 — Condições: Aluguel 1.800 cruzeiros, com contrato de 2 anos — Depósito de 3 meses.

Bonsucesso — Aluga-se otimo apartamento novo, com dois quartos, sala e demais dependencias, com fogão ultragás, á rua Ramos de Queiroz 31 — transversal á rua Dark de Matos — Higienopolis, lugar sossegado e proximo da condução.

Caxias — Casa — Aluga-se com sala, 2 quartos e demais dependencias, condições fiador. Trata-se com Edgard Nunes á Praça 23 de Outubro n.º 106, sob, sala 6 — Duque de Caxias.

Caxias — Aluga-se uma casa com sala, quarto, cozinha e banheiro. 500 cruzeiros, á rua Coronel Alberto de Melo 1091, casa 1, Estado do Rio. Tratar no local; ônibus Santo Onorio — Tel. 37-0310.

Casas vazias — Alugam-se, taqueadas, ladrilhadas, ótima agua, por 600 cruzeiros, inclusive a luz, muita condução. Ver na rua Paraiba n. 366 — P. Lafayette. Covanca — Caxias, com o sr. Joaquim. Aceita-se fiança.

Casa, em Olaria — Aluga-se, na rua Filomena Nunes, 986, casa com 3 quartos, sala, cozinha, banheiro completo, areas com tanque. Tratar hoje, depois das 13 horas, ou pelo tel. 27-7529; com D. Gloria.

Cordovil — Aluga-se um apartamento com quarto, sala, cozinha, banheiro, area e tanque; aluguel 1.200 cruzeiros. Carta de fiança ou tres meses em depósito. Rua Maestro Amaro Barreto, 85 — Cordovil.

Casa recem-construida de 2 quartos, sala, cozinha e banheiro, á rua Dr. Nunes 267 [illegible]

Cordovil — Aluga-se uma casa com 2 quartos, sala, cozinha e banheiro, á Av. Miriti, 25. Ponto final dos lotações "Praça 15-Cordovil". Aluguel mensal 1.300 cruzeiros. Unica exigencia: carta de fiança. Tratar com o proprietario á rua Ferreira França, 878, em frente á estação de Lucas, sr. Antonio.

Duque de Caxias — Aluga-se casa não habitada, ainda, com dois quartos, sala, banheiro, cozinha, fartura dagua, condução direta a Praça Mauá, em avenida nova, á rua Itauna, 670 Aluguel mensal de 1.100 cruzeiros Contrato e fiador. Tratar com dr. Duque. Telefone 37-4118.

Em apartamento de duas pessoas aluga-se um bom quarto para dois rapazes, unicos inquilinos. Ver e tratar á rua Pacheco Jordão, 156, ap. 302 — Higienopolis.

Galpão em Bonsucesso — Aluga-se em centro de terreno, com 500 m2, sendo a porte coberta de 120 m2 a 100 metros da Avenida Brasil. Tambem vende-se caso interesse. Tratar á rua Cuba, n. 156 — Penha.

Haddock Lobo — Rua Pereira de Almeida, 15, ap. 302, aluga-se elegante apartamento composto de uma grande sala, 2 bons quartos, banheiro e dependencias. Aluguel 3.300 cruzeiros e fiador. Tratar 2.ª feira á rua Visconde Rio Branco, n. 32, loja.

Higienopolis, Bonsucesso — Aluga-se um quarto de frente a casal sem filhos que trabalhe fora 101, Procurar o sr. Adriano.

Higienopolis — Aluga-se uma ótima casa, com sala, tres quartos, cozinha, banheiro completo, e com entrada para carro; á rua Washington Azevedo n.º 134, primeira locação. Ver e tratar na mesma, quinta-feira e sabado de tarde, e domingo todo o dia.

Higienopolis — Alugamos apartamentos em primeira locação á rua Ubiratã, 298, constando de entrada, dois grandes quartos, uma otima sala, com varanda, cozinha, com fogão Ultragás, banheiro completo com box, área com tanque, as chaves no 335, em frente. Tratar na Financial Administradora Ltda, Rua da Assembléia 104, sala 515, com sr. Pedro.

HIGIENOPOLIS — Aluga-se uma garagem e um quarto com bastante agua e luz. Tratar á Av. Suburbana, 2896, ap. 101.

Higienopolis-Bonsucesso — Aluga-se apartamento com 2 salas e tres quartos e demais dependencias. Ver á rua Rodolfo Galvão 53, ap. 202. As chaves estão por favor no ap. 101. Tratar á rua da Carioca 35 sob., com o sr. Ignacio. Tel. 22-2785.

Leopoldina — Aluga-se a rapazes ou casal que trabalhe fora, um quarto em casa de um casal idoso, á Travessa Gomes Santos 71. Ramos, entrada pela rua Dr. Noguchi. Ramos.

Moça com apartamento mobiliado, alugam-se duas vagas para moças com direito a todo ap., aluguel 400 cruzeiros. Av. Brasil, 8487, casa 3, em frente á Praia de Ramos.

Olaria — Alugam-se, a partir de 15 de fevereiro, apartamentos de sala, dois quartos, banheiro, cozinha, quarto e banheiro de empregada, varanda, quintal e entrada de automovel. Ver á rua Filomena Nunes 149. Tratar á rua Nascimento Silva 431, telefone 27-4165.

Olaria — Passa-se contrato de otimo apartamento de frente com 2 quartos, sala, cozinha, banheiro completo, fogão a gás, condução á porta, a quem ficar com os moveis completos de sala e quarto estilo colonial, preço 30.000 cruzeiros — Tratar á Av. Nilo Peçanha 10 sala 4, Duque de Caxias, com o sr. Ribas.

Olaria — Alugam-se os ultimos apartamentos, c| 2 quartos grandes, grande sala, banheiro completo, com box, cozinha com fogão a gás, 2 otimas varandas de estar e serviços, á rua Dr. Nunes, 311, bem proximo do ponto final do onibus 126, para ver, procurar o sr. Cardoso, no 363. Tratar á rua Pirangi, numero 473.

Olaria — Rua Anspeçada Melo 3 — Aluga-se o magnifico apartamento 201, com sala, dois quartos, banheiro com chuveiro eletrico, cozinha com fogão a gás. Otima rua com muita condução á porta. Ver no local das 13 ás 17 horas e tratar na Administradora Nacional. Avenida Presidente Antonio Carlos 207, 2º pavimento — Tel. 42-1314.

Penha — Alugam-se duas lojas, acabadas de construir, á Est. do Saco 195. Ver no local, inf. pelo telefone 45-3546.

Penha — Aluga-se apartamento de frente composto de 2 quartos com varanda, 1 sala, com varanda, banheiro completo, grande cozinha, quarto de empregada e boa area com tanque. Aluguel Cr$ 2.000,00 com fiador ou deposito. Ver na r. Jacurutan, 653, e tratar [illegible] Av. Presidente Wilson, 210, s| 1312.

Praia de Ramos — Aluga-se em casa de familia modesta, um quarto para cavalheiro, sem moveis. Rua das Missões 303. Ramos.

Penha — Aluga-se ou vende-se o apartamento 211 da Estrada Vicente de Carvalho, 1.597, Praça do Carmo, composto de 2 quartos, sala, cozinha e banheiro, de frente. Para ver, combinar, pelo tel. 43-4298, no Banco Irmãos Guimarães Ltda., com o sr. Luiz Fernando. Tratar Seção de Administração de Bens, na rua do Ouvidor, 79, 4º pavimento. Tel. 52-4165, ramais 8 e 12.

Praia de Ramos. Aluga-se ap. de varanda, 2 quartos, sala, cozinha, banheiro completo, aluguel de 1.700 cruzeiros. Rua Nabor do Rego 544, ap. 202, contrato 2 anos, fiador. Tratar á rua Angelica Mota, 282, Olaria.

PENHA — No melhor ponto comercial, alugam-se salas para: medicos, advogados, engenheiros, dentistas, despachantes, fotografos, alfaiates, confecções, etc. Ver e tratar no local, à rua dos Romeiros, 100 — Casa Natal.

Penha — Aluga-se otimo apartamento de frente, com 3 quartos, 1 sala, 3 sacadas, cozinha com armarios embutidos, fogão Ultragás, banheiro completo. Ver no local: à Av. N. S. da Penha, 174. Chaves em baixo, na farmacia. Tel. 29-4479.

Penha — Alugam-se apartamentos novos, com sala, dois quartos, cozinha com fogão ultragás de tres bocas, banheiro completo, com chuveiro eletrico. Ver à rua Nicaragua 635. Tratar pelo tel. 28-2460. Sr. Antonio.

Penha — Alugam-se ótimos apartamentos em edificio acabado construir, com dois quartos, sala cozinha e banheiro completos, cozinha com tanque, na rua São João Bernardo n. 46. Ver no local e tratar na rua Frei Caneca n. 27, casa VI.

Quarto, saleta, cozinha com fogão a gás e banheiro, tudo independente — Aluga-se para casal sem filhos ou moças, no Caminho do Itaóca n. 1.311, proximo à Avenida dos Democraticos — Bonsucesso.

Quarto independente — Aluga-se, na rua Tinharé, 137, com deposito — Parada de Lucas.

Quarto independente —Aluga-se para um ou dois rapazes, à rua Ingai 93, Penha.

Quarto — Em casa de casal sem filhos aluga-se um mobiliado ou não a casal identico c/ facilidade de lavar e cozinhar ou a pessoa só, rua Sargento Pinto de Oliveira 55 — Ramos.

Quarto independente, aluga-se a casal ou solteiros. Tratar amanhã, até às 13 horas. Rua California, 127, ap. 102, junto a Lobo Junior e Av. Brasil.

Rua Leopoldina Rego 232 — Aluga-se o ap. 302, de frente, com sala, grande varanda, 2 amplos quartos, banheiro completo, cozinha com fogão a gás. Muita condução à porta. Chaves no ap. 202. — Tratar na Administradora Nacional, Av. Pres. Antonio Carlos 207, 2º pav. Tel. 42-1214.

Ramos — Aluga-se um ap. 2 quartos, sala, cozinha, banheiro preço 1.100 cruzeiros. Rua Sebastião de Carvalho 37.

Ramos — Aluga-se duas casas, sendo a da frente com 2 salas, 3 quartos, saleta, quarto de banho, cozinha com fogão esso e porão habitavel, privada para empregados, quintal, a do fundo com 2 quartos, sala, saleta, banheiro completo e cozinha. Rua Paranapuã 471. Informações pelo tel. 48-7912.

Ramos — Aluga-se uma ampla sala para escritorio, consultorio, comercio etc., à rua 4 de Novembro, 16, sobrado, sala 3. Tratar na mesma, das 9 às 16 horas.

Ramos — Aluga-se um quarto grande, bem arejado, com duas janelas, dá para dois rapazes ou 2 moças, na rua Pindorama n. 33. Entrada pela rua Roberto Silva.

Ramos — Aluga-se uma belissima casa, com pintura a óleo, tendo quartos, sala, etc. Tratar à rua Barreiros, 657, frente, de 15 às 18 horas, hoje. Detalhes: 25-9919.

Ramos — Aluga-se um terreno com 240 m2, à rua Uranos, 1216, perto de estação. Tratar à rua da Passagem, 67, Botafogo.

Ramos — Aluga-se ótima casa, à rua Wandenkolk, 90, ap. 101, com saleta, sala grande, 2 qts. copa-cozinha (fogão Esso), qt. empregada e quintal. Chaves a rua Leonidia, 125, ap. 101. Mais informações telefonar para 27-4003.

LINHA AUXILIAR

Aluga-se um galpão em terreno de 8x35, para deposito ou oficina ou qualquer negocio, na Av. Automovel Club Cluz 2370. Tratar com o sr. Alberto, em frente à estação de Irajá.

Aluga-se uma casa com dois quartos, duas salas, cozinha e banheiro, na rua Sargento Edson de Oliveira n. 284 — Pavuna — Linha Auxiliar. Tratar no local diariamente.

Aluga-se boa loja com otima moradia de 2 quartos, 1 sala, banheiro, cozinha e pequeno quintal, à Estrada do Sapê, 631, as chaves na rua Rio Claro, casa 1 — Rocha Miranda.

Aluga-se um quarto mobiliado, na rua Americo Vespucio 47. Tratar à rua Ipu 19, ap. 4 ou pelo telefone 27-4643 — Botafogo.

Alugam-se 4 casas, com quarto, sala, cozinha e banheiro, por 550 cruzeiros. Jardim Olavo Bilac Caxias. Onibus Praça Mauá-Belford Roxo à porta. Tratar pelo telefone 29-0120. D. Maria da Penha.

Aluga-se uma casa com dois quartos, sala, cozinha, banheiro, varanda, com terreno. Rua Miaba, 124. Chaves ao lado — Engenho da Rainha. Tratar no Caminho da Itaoca n. 1.257, sr. Euclides. Tel. 30-2022.

Aluga-se 1 apartamento, frente de rua, bonde lotação, onibus 93, à porta, 2 quartos, sala, banheiro, cozinha, à Estrada Vicente de Carvalho 225.

Alugam-se 2 comodos completamente independente à Estrada Vicente de Carvalho 223.

Aluga-se ou vende-se uma casa na rua Engenho do Mato n. 27 e tratar na Av. Automovel Club n. 1.577 — Estação de Tomaz Coelho, onibus e outras conduções na porta.

Aluga-se apartamento de frente em 1.º andar com 2 quartos, 1 boa sala, banheiro completo, cozinha e grande terraço com fartura dagua. Sr. Ramos. Rua Conde de Azambuja 647-B — Maria da Graça — Linha Auxiliar.

ESTAÇÃO DE PAVUNA — Alugam-se 2 (dois) apartamentos acabados de construir, com hall, 2 quartos, sala, banheiro completo e cozinha, servido por trens eletricos e a vapor, lotações e onibus, linha 120 — Pavuna-Mourisco, sito à rua Drakon, 74, aps. 101 e 102. Chaves com o zelador.

Estação de Pavuna — Alugam-se dois apartamentos novos acabados de construir com hall, sala, 2 quartos, banheiro, cozinha, area, etc. servido por trens eletricos e a vapor, lotações e onibus 126, Pavuna-Mourisco, sito à rua Drakon 74, chaves com o encarregado.

Linha Auxiliar — Alugam-se 2 casas, quarto, sala, cozinha e demais dependencias. 450 e 400 cruzeiros, com luz e agua. Exigem-se fiador ou fiança. Rua Antonio Alves nº 6, estação de Costa Barros.

Linha Auxiliar — Estação de Honorio Gurgel — Aluga-se uma casa, na rua I, quadra G, lote 47. Preço 450 cruzeiros. Tratar na mesma. Aceita-se bom fiador.

Maria da Graça — Alugam-se na r. Feliciano de Aguiar 166, aps. novos, 2 quartos, sala, cozinha, com Ultragás, banheiro completo, área e tanque e área para automovel. Ponto terminal do onibus 32 e lotações. Informações na Trav. Mendes da Silva 41, com o sr. Corrêa.

RIO DOURO

Aluga-se em Acari, r. Gualuba, 431, 'vila', casa com quarto, sala e cozinha, aluguel Cr$ 700,00 com fiador, condução em Mourisco, Pç. Independencia, Penha, Meyer e Cascadura.

Aluga-se uma casa, com sala, quarto, cozinha e banheiro completo. Aluguel. Tratar no local, à Estrada Velha da Pavuna, 1151 — Inhauma — Rio.

Alugam-se 3 salas, bem em frente à estação de Agostinho Porto, proprias para escritorios ou qualquer industria pequena. Aluguel de 550 cruzeiros. Tratar no local, na rua Dona Maria, 21, Agostinho Porto — Estado do Rio.

Aluga-se um espaçoso quarto em Irajá, à rua Maira 67.

Aluga-se uma sala e cozinha, banheiro independente, à rua Coronel Alencastro, 31, Irajá, por 700 cruzeiros. Exige-se carta de fiança.

Alugam-se duas casas, com todo conforto, com 4 comodos muita agua encanada do Rio Claro, tem luz, a 5 minutos e São João de Meriti, à rua Coelho da Rocha, 256, em Agostinho Porto. Tratar no local.

Aluga-se um sobrado, com dois quartos, uma sala e demais dependencias, na Av. Automovel Club, 3.457, Colegio.

Aluga-se uma casa pequena para casal sem filhos, que trabalhe fora. Cr$ 800,00; à rua Luiz Barroso 25 — Irajá.

Alugam-se 2 salas para uma familia de tratamento em casa muito asseada, à Av. Meriti 281-J, Vila Kosmos — Estrada Vicente de Carvalho.

Aluga-se por 1 600 cruzeiros, apartamento novo, com dois quartos, sala, banheiro completo etc., à Avenida Meriti 1037, ap. 303. Chaves no ap. 302.

Alugam-se apartamentos de sala e 2 quartos, cozinha, banheiro completo, uma grande área, por 1.500 cruzeiros, à Estrada Velha da Pavuna n. 1.545 — Aluga-se uma loja para qualquer ramo de negocio. Tratar com o sr. Soares, no local, em frente à estação Engenho da Rainha.

Aluga-se sobrado com 3 quartos, 1 sala, área coberta, cozinha e banheiro completo e quintal, à Av. Meriti n. 2.961 — Vicente de Carvalho. Tratar na rua Imbiçá n. 159 — Vila Cosmos.

Irajá — Aluga-se boa casa com varanda, 2 quartos, uma sala, cozinha, banheiro area com tanque gás Esso, terreno grande todo cercado, não falta agua, aluguel 2.200 cruzeiros. Ver e tratar à Estrada Coronel Vieira 287.

Irajá — Aluga-se otima casa com jardim, varanda, sala, 3 quartos, cozinha, banheiro completo, area com tanque e quintal, toda murada, proximo ao mercadinho. Onibus 71 Lapa-Irajá e lotações Candelaria-Irajá. Ver na rua Marquês de Queluz, 18. Chaves por favor com o vizinho do nº 16 e tratar pelo tel. 26-5271.

Vicente de Carvalho — Aluga-se casa com dois quartos, sala, cozinha, varanda e banheiro completo, junto à estação. Tratar com sr. Mota. Tel. 48-9026. Não aceita luvas.

PETRÓPOLIS

Aluga-se casa modesta, para o verão ou por um ano, na rua Mosela, 263, onde se trata.

Aluga-se somente para o verão apartamento no Centro, grande sala, tres quartos, dependencias, todo mobiliado, radiovitrola, telefone, Ultragás, etc. Informações, telefone 47-3909.

Aluga-se uma casa, na rua Joaquim Nabuco, 85, proximo ao Colegio S. Vicente, 1 ou 2 anos, a 3.500 cruzeiros mensais, para o verão, preço a combinar. Com as seguintes acomodações: 2 grandes salas, 1 grande varanda, 4 quartos, 2 banheiros, dependencias para empregados e garagem. Tratar em Petropolis, com o sr. Elias, telefone 2232, com o sr. Mariano, rua Coronel Veiga, 1.283, tel. 3066, ou com o sr. Soria, Savoia Hotel, tel. 3958; no Rio, tel. 23-1308.

Casa em Petropolis — Aluga-se com opção de compra. Rua Casimiro de Abreu, nº 202. Informa-se no local.

Nogueira, perto de Petropolis, para casal ou senhoras, em casa de familia, bonito jardim, boa comida, Onibus na porta. Informações, no Rio, pelo tel. 43-6665.

Petropolis — Aluga-se por 3 mil cruzeiros, para 2 meses, apartamento pequeno, para casal. Rua Oscar Weinschenck, 125, edificio S. Lucas, com o zelador. Tel. 47-3675.

Petropolis — Aluga-se temporada de verão ou vende-se o predio n.º 267, sito no Parque São Vicente (Alto Quitandinha) com acomodações para familia de tratamento e mobiliado. Preço da temporada: 15 mil cruzeiros. Tel. 27-9136.

Petropolis — Aluga-se, para veraneio, prazo de 4 meses, magnifica residencia com alguma moveis, à rua Benjamin Constant, 126. Pode ser vista. Tratar diretamente com "Bastos de Oliveira" S. A. — Av. Rio Branco, 114 — 5.º pavimento, com o sr. Souza Lima.

Petropolis — Aluga-se confortavel residencia, com 4 dormitorios, ampla sala, varanda envidraçada, dois banheiros internos, grande cozinha, despensa, roupeiro, acomodações completas de empregados, garagem, telefone, Ultragás etc., proximo ao centro da cidade. Tem moveis de sala de jantar. Aluguel até junho. Ver na rua Francisco Manoel, 117, Piabanha, e tratar no Rio, na Av. Presidente Vargas, 446, 6º andar, sala 606. Tel. 23-2494 ou 43-8240.

Petropolis, perto do Quitandinha, aluga-se uma boa casa mobiliada, com tres quartos, sala ampla, copa, cozinha, geladeira, fogão Esso, banheiro, quarto de empregada, garagem, no Parque São Vicente, 71, a terceira casa à mão esquerda. Tratar na rua Monte Alegre, 58, terreo, com D. Lola. Tel. 22-0865.

Petropolis — Aluga-se grande e confortavel casa, centro de terreno, com linda vista e multa agua. Telefone: 4501 e 37-3040, no Rio.

Petropolis — Aluga-se otimo quarto, em casa de familia de todo respeito a moça ou senhora de tratamento. Informações pelo tel 26-2761.

Petropolis — Amplo apartamento no Centro — Aluga-se na Avenida 15 de Novembro n. 816, em Petropolis, grande apartamento para a temporada, com quatro quartos saleta, salão de jantar, dependencias de empregada. — Tem toda a instalação eletrica e fogão tipo Ultragás já instalados com os pertences e pronto para imediato uso. — Pode ser visto a qualquer hora. Chaves na casa Pa., tratar com o sr. Augusto Silva — Tel. 2147 — Petropolis, ou no Rio, com Duvivier & Cia. — rua Alvaro Alvim 31 — 14º andar.

TERESÓPOLIS

Alto Teresopolis — Aluga-se um apartamento mobiliado para veraneio, com grande living, dois quartos, copa, cozinha, banheiro completo e varanda. Perto do Hotel Higino. Rua Oliveira Botelho 311 apartamento 304 aos sabados e domingos e no Rio tel. 42-3678.

Aluga-se apartamento no Centro recém-construido com ... dois quartos, dependencias de empregada à Av. Delfim Moreira 244 ... 2002 com o sr. Alfredo — Teresopolis.

Aluga-se ampla loja no centro comercial recém-construida, fachada de mármore e com dependencias internas. Av. Delfim Moreira 241 — Tratar com Alfredo. Tel 2002 — Teresopolis.

Teresopolis — Aluga-se casa mobiliada, com dois quartos, salas varanda e demais dependencias completas. Tratar à Avenida Russila 1301, Farmacia N. S. das Graças Bairro do Imbui, sr. Amadeu, ou telefone 38-0993. Rio.

Teresopolis — Aluga-se casa perto da Prefeitura. Informações telefone: 36-9591.

Teresópolis — Alto — Em casa de familia — Aluga-se quarto com refeições, para veraneio. Tratar pelos telefones, Teresópolis: 25-14 e no Rio: 37-9698.

Teresopolis — Alugam-se casas, 1 com 3 quartos e sala e outra de quarto sala, por 2.500 e 1.500 cruzeiros respectivamente. Informações na rua Major Carvalho, 92, Varzea. Tel. 2431.

NITERÓI

Aluga-se uma casa grande, estilo antigo porém bem conservada, com jardim, grande area de terreno, servindo para creche, escola ou qualquer industria. Trata-se na ... São José, 50, sala 401. D. Azevedo.

Alugam-se ótimos quartos c/ pensão, proximos à praia de Icaraí, Rua Moreira Cesar, 101. Tel. 22-140.

Aluga-se quarto em moradia de grande luxo, a familia, na Praia de Icaraí. Tratar pelo tel. 27-7791.

Aluga-se ou vende-se confortavel residencia para familia de fino tratamento com seis quartos, uma grande varanda, duas salas, copa e cozinha, banheiro completo com box em cor, quarto e banheiro completo para empregada, terreno de 15 x 50. — Ver e tratar na rua General Andrade Neves n. 275 — Niterói, bonde Canto do Rio — Negocio direto.

Aluga-se palacete com 7 quartos, 3 salas, grande jardim e parque, à rua Joaquim Tavora 243. Telefone 27-7791.

Hotel Rio Branco — Quartos para casais e solteiros, somente para diaristas, dois quartinhos nas barcas, na rua da Conceição, 122, 155. Niterói.

Icaraí — Alugam-se apartamentos na rua Mem de Sá, 152, proximo ao Campo de S. Bento, perto da praia, com 3 quartos, grande sala, copa-cozinha, banheiro completo e dependencias de empregada, area com tanque. Tem muita agua e gás na rua. Chaves, por favor, no ap. 401, ao lado.

Icaraí — Aluga-se o apartamento 703 da Praia de Icaraí 91, com 1 quarto, 1 sala, varanda com vista para o mar, cozinha, banheiro, area com tanque, banheiro para empregada. Aluguel Cr$ 2.500,00. Chaves c/ porteiro.

Icaraí — Aluga-se confortavel apartamento no ultimo pavimento do Edificio Moema, à rua Cel. Moreira Cesar 460, ap. 1106, c/ 3 quartos, sala e demais dependencias. Chaves no local. Tratar na Caixa de Previdencia dos Funcionarios do Banco do Brasil. Avenida Rio Branco 128, 14º andar, das 12 às 16 horas.

Niterói — Aluga-se amplo predio à rua Marie e Barros, n. 43, chaves no 53, com 2 grandes salas, 3 grandes quartos, banheiro e cozinha, grande quintal etc. — Tem muita agua. Junto à praia. Levou reformas gerais. Tratar na Prolab à rua da Quitanda n. 45-A, 1º. andar, salas 202 e 204 — Aluguel Cr$ 4.000,00.

Niterói — Aluga-se apartamento, com sala, 3 quartos, banheiro, cozinha, grande área na frente, à rua Itaperuna, 150, ap. 101, terreo. Largo do Marrão, proximo à praia de Icaraí. Tratar com Pereira. Tel. 47-2449.

Permuta-se casa, em Niterói, no centro, por apartamento no Rio. Aluguel 500 cruzeiros, com 2 quartos, sala, cozinha, banheiro. A casa é de vila, quintal e quarto com banheiro para empregada. Sr. Duarte. Tel. 42-6507.

Praia de Icaraí — Alugam-se os apartamentos 101 e 301, bloco A, da rua Lopes Trovão, 108, com dois quartos amplos, grande sala, cozinha com gás, banheiro completo, quarto e w.c. para empregada e grande area de serviço. Informações pelo tel. 5432, em Niterói.

Saco de São Francisco — Primeira locação — Alugam-se apartamentos de sala, varanda, três quartos, copa, cozinha, banheiro, área e entrada de serviço, quarto e W. C. de empregadas. Peças amplas e claras. Muita agua. Proximo da Praia. Edificio Rielge. Rua Tupiniquins, 174, esquina da rua Tapuias. Tratar na rua General Rondon, 225, telefone 2-0795 — Saco de São Francisco.

ILHAS

Alugam-se quartos com ou sem mobilia, para casal ou rapazes no mais pitoresco recanto da Ilha do Governador, em frente à Praia da Freguesia, tambem fornecemos refeição. Av. Paranapuã, 16. Praia da Freguesia.

Casa na Ilha do Governador — Aluga-se uma aprazivel casa, com Guarabu, tem 2 quartos, sala, banheiro cozinha e jardim. Por 3 mil cruzeiros mensais. Tratar pelo telefone 47-5775.

Icaraí — Aluga-se por 3 meses, para veraneio, casa com varanda, sala, 3 quartos, banheiro, copa e demais dependencias, finamente mobiliada, com geladeira e renovador de ar, a familia distinta que possa dar boa conservação — Aluguel 4.600 cruzeiros. Ver à rua Barros numero 449.

Ilha de Paquetá — Alugam-se quartos para o Carnaval em casa de familia na beira da praia, somente a casais. Preço 1.500 cruzeiros. Pensão à parte. Reservam-se os mesmos, mediante pagamento adiantado. — Ver e tratar à Praia José Bonifacio n. 149.

Ilha do Governador — Praia da Ribeira, 73. — Aluga-se apartamento com dois quartos, sala e mais dependencias. Tratar à rua Maldonado, 396, ap. 101, proximo do mesmo.

Ilha do Governador — Aluga-se magnifica residencia à rua Apaporis, 17, Praia da Bandeira, com varanda, 4 quartos, sala, copa, cozinha, área com tanque, entrada para carro e quintal com poço e caixa dagua subterranea. Toda pintada e encerada. Aluguel Cr$ 3.200,00. Fiador idoneo, comerciante. Chaves por favor na casa 33, com o sr. Boris. Ver primeiro e tratar depois, pessoalmente na Av. Graça Aranha, 226, 3.º andar, sala 309.

Ilha do Governador — Alugam-se dois bons quartos com banheiro independente, a rapazes, a 5 minutos da melhor praia da Ilha. Rua Arujá 98. Freguesia.

Ilha do Governador — Freguesia — Aluga-se por 3 meses ou mais, mobiliada casa, tipo apartamento, com 1 quarto, uma sala, cozinha e banheiro. Tratar com o sr. A. Bastos, pelo tel. 52-4707, das 11 às 16 horas.

Jardim Guanabara — Ilha do Governador, aluga-se apartamento, à rua Trinta e Sete, 135, com dois quartos, sala, Ultragás e chuveiro eletrico. Tratar com Paulo, à Avenida Graça Aranha, 226, 11.º andar, sala, 1.102, das 15 às 19 hs.

Ilha do Governador — Apartamento, 3.000 cruzeiros, aluga-se; com sala, dois quartos, banheiro, cozinha com fogão Ultragás, banheiro de serviço e área. Praça Djalma Dutra 15, ap. 101 — Ribeira.

Ilha do Governador — Alugam-se quartos para veraneio, à rua Altinopolis, 226. Praia da Bandeira. Preço mil cruzeiros, por mês. Ver no local, e tratar à rua Ferreira de Andrade, 384 — Meyer.

Precisa-se alugar casa ou apartamento na Ilha do Governador, proximo a uma praia, por 1 ou 2 meses, com ou sem mobilia. Informações para o tel.: 38-4595, depois das 12 horas.

Paquetá — Aluga-se por contrato e fiador idoneo, casa mobiliada, de sala, dois quartos e demais dependencias, fogão a gás. Praia dos Tamoios, 675. Tratar no local.

Paquetá — Aluga-se ou vende-se grande chacara, predio com 4 quartos, etc. Tratar à rua Principe Regente 35.

Paquetá — Alugam-se sala e quarto, por 1 ou 2 meses, com moveis, à rua Principe Regente, 21 — proximo à ponte das Barcas. Tratar no local, com o sr. Torres.

DIVERSOS

Aluga-se uma vaga para moça em casa de familia, com as refeições por 1.250 cruzeiros, em lugar de muita condução. Tel. 28-9165.

Apartamento — Aluga-se esplendido apartamento c/ 2 qs., 1 sala, coz. banh. completo, area, etc. Aluguel Cr$ 1.800,00. Ver à rua Pacheco Jordão 124, ap. 101. Tratar à Av. Rio Branco, 128 — 15º — 1509/10.

Aluga-se em casa de sr. solteiro, quarto de frente, mobiliado, independente, a sr. ou casal e relativa liberdade, todo conforto. Tel. 48-0769. Tratar hoje.

Aluga-se ampla sala de frente, independente, para atelier ou consultorio, oficina, c/ todo conforto. Ver e tratar hoje. Telefone 48-0769.

Aluga-se parte de um apartamento, a casal sem crianças; aluguel 1.000 cruzeiros, um mês em depósito; pedem-se referencias. Tel. 30-4807.

Apartamento pequeno até 1 600 cruzeiros, procura-se alugar, de preferencia nos bairros: Castelo, Santa Tereza, Gloria ou Laranjeiras. Telefonar à noite e aos sabados e domingos para 45-7066.

Alugam-se quartos para senhoras ou para rapazes; tratar pelo telefone 27-6050.

Aluga-se para veraneio, uma casa mobiliada, em Engenheiro Paulo de Frontin (Rodeio). Tratar pelo tel. 48-1519.

Alugam-se otimos aposentos com refeição farta, sadia e variada, a pessoas de tratamento, em palacete confortavel, otimo ponto. Telefone 25-3798.

Aluga-se um quarto mobiliado ou não, com direito a lavar e cozinhar, em casa de familia de todo o respeito, telefonar para 29-5843, depois das 19 horas, até o fim da semana.

Aluga-se no 11.º andar, com vista para o mar, quarto mobiliado para rapaz ou senhor — Tratar pelo tel. 27-2465.

ALUGA-SE na Esplanada do Castelo, um bom quarto de frente, ricamente mobiliado, com roupa de cama e banhos quentes para um senhor de fino tratamento; não atendo pelo telefone. Av. Franklin Roosevelt, 84 — apartamento 301.

Apto. Oferece-se sociedade a sr. de responsabilidade. Cartas para o n.º 82.047, na portaria deste jornal.

Aluga-se um bom quarto mobiliado, a duas senhoras que trabalhem fora, em apartamento de três pessoas. Unicos inquilinos. Pedem-se referencias. Informações pelo tel 25-3439.

Alugam-se dois apartamentos c/ 2 quartos, sala, cozinha, banheiro completo, bastante terreno; 2 entradas, prestes a terminar — Tratar: 29-2411 ou 49-6378.

Aluga-se a uma ou duas moças que trabalhem fora, quarto mobiliado, com café pela manhã com ou sem refeições. Tel. 37-3041.

Apartamento ou casa — Precisa-se com urgencia, prazo de um ano, motivo construção, familia pequena. Trata-se pelos tels. 42-1407, ou 28-7332, com sr. Gomes.

Casa ou apartamento — Precisa-se lugar para noivos, de preferencia na zona Norte, Vila Isabel ou adjacencias. Dá-se otimo fiador — Tratar com o sr. Mario, pelo tel. 49-1094.

Casa — Passo com 2 quartos, 2 salas, cozinha, banheiro completo, varanda, jardim, quintal etc. Toda mobiliada, por motivo de viagem. Aluguel 1.000 cruzeiros, favor chamar Agripino. Tel. 48-6022, até às 12 horas.

Pensão ou colegio — Precisa-se de casa grande em qualquer bairro do D. Federal, que sirva para colegio. Telefonar para 49-2151.

Precisa-se quarto mobiliado, qualquer bairro ou Centro, até mil cruzeiros, para casal sem filhos, que possa cozinhar e/ lavar, rapaz comerciante, pago adiantado e dou fiador. Tel.: 43-9529, com Pinto.

Posto 6 — Aluga-se uma sala ampla, clara e arejada, de frente em sobrado onde já funciona dentista, em rua de condução que sobe e desce, telefone 27-7358.

Precisa-se urgente apartamento pequeno para rapaz solteiro — Pago aluguel razoavel. Gratifico a quem informar para 42-7116 com o sr. Wilson.

Procura-se casa para alugar com 3 quartos e demais dependencias inclusive quintal, nos suburbios da Leopoldina. Telefonar para 30-6202

Preciso de apartamento com quarto cozinha, de preferencia Tijuca — Até 1.500 cruzeiros. Telefonar dias uteis, para 22-0350. Sra. Margot.

Procuro casa, porão ou barracão de madeira. Faço obra se necessitar. Preço até 700 cruzeiros. Dou fiador comerciante ou deposito, recado, João Gonçalves. Tel. 24-5162.

Precisa-se para homem só, quarto mobiliado em casa silenciosa e sossegada que não falte agua; preferivel com entrada independente e unico inquilino. Preço modico. Resposta com todos detalhes para 77609 na portaria deste jornal.

Passa-se um contrato de 7 anos de um galpão e uma casa, próximo ao Centro. Serve para fins industriais, tem força e telefone — Tratar na Av. Presidente Vargas n. 509, sala 2.101, das 8.30 às 11 horas.

Precisa-se de um predio vazio para hotel, é favor telefonar para D. Cecilia, 37-2662.

Quarto — Precisa-se para residencia de pessoa idonea, com independencia de preferencia em apartamento de pessoa só. Paga-se adiantadamente e dão-se referencias. Telefonar para 22-8052. Tratar com o dr. Jaime.

Quarto — Precisa-se em casa modesta, até 600 cruzeiros, com um mês em depósito, outro adiantado, para senhora só, domestica, trabalha fora. Não serve suburbio. Cartas por gentileza, para o nº 82031, na portaria deste jornal.

Quarto — Precisa-se de um de 330 a 400 cruzeiros. Telefonar para 47-6257.

Quarto com banheiro e chuveiro — Aluga-se em Copacabana, por mil cruzeiros. Exigem-se referencias, em ambiente familiar. — Cartas para 79 377, na portaria deste jornal.

Quarto — Alugam-se 2, mobiliados, a rapaz de todo respeito, por 700 e 1.000 cruzeiros. Telefone 27-4500, até às 13 horas.

Rapaz solteiro procura quarto independente, mobiliado, até Cr$ 600,00, de preferencia no Centro. Telefonar para 43-6188, chamando Paulino, das 12 às 19 horas.

Rapaz que trabalha fora procura quarto independente, sem moveis, até 700 cruzeiros, dando 2 meses em deposito. Dão-se referencias. Cartas por gentileza para 82039, na portaria deste jornal.

Rapaz, pardo, honesto, que dá referencias, necessita alugar um quarto independente, com ou sem moveis em lugar sossegado. Serve do Centro a Cascadura. Cartas, por do e mais dois guarda-roupas e petaria deste jornal, declarando preço do aluguel.

Senhora de meia idade, educada, instruida e de boa familia, deseja encontrar casa ou apartamento de pessoa sozinha para dirigir. Respostas para o n.º 67981 na portaria deste jornal.

São Lourenço — Casa — Aluga-se por 30 dias, mobiliada, bem no centro, junto das fontes, por Cr$ 2.000,00. Guimarães — 49-0265.

Senhora só, educada, precisa alugar quarto pequeno, ou em troca de alguns serviços, dando se referencias — Cartas para 79 294, na portaria deste jornal.

Vaga — Aluga-se uma vaga para 1 senhor que trabalhe fora, com refeições, tem telefone 48-9204.

SALAS PARA ESCRITÓRIOS

Aluga-se para escritorio uma ampla sala de 8.00x3,20 com vestibulo e sanitario, otimamente iluminada no Edificio Athenas sito à Avenida Marechal Camara 271, 1º andar, grupo 1004, em condições mui favoraveis, possuindo telefone. Tratar no local diariamente.

Alugam-se baratinho, vagas, em escritorio c. moveis e telefone em sala grande, clara e arejada, no melhor ponto da cidade. Ver e tratar à Av. 13 de Maio, 44-A, sala 1204. Tel. 22-4757 com o sr. Onofre.

Aluga-se para consultorio ou escritorio, apartamento com sala e quarto conjugados, banheiro e cozinha, à rua Francisco Sá, 32, ap. 202. Ver no local.

Aluga-se uma boa sala, para escritorio, com sanitario privativo no Edificio Rio-Paraná, à rua Visconde de Inhauma, 134, sala 418, chaves na portaria. Tratar à rua Buenos Aires, 90, 4 andar, sala 401. Tel. 32-9057.

Alugam-se duas amplas salas para escritorio, na rua do Camerino, 35. Tratar com o sr. Felipe, no sobrado, a qualquer hora e dia.

Aluga-se na Gloria, uma sala para um pequeno atelier de costura ou bordado. Cartas para o n.º 82123, na portaria deste jornal.

Aluga-se um quarto para escritorio ou deposito, ou a um casal sem filhos; à rua Miguel Couto 137, Barbearia.

Cede-se metade de escritorio com mobiliado, sito na Av. Presidente Vargas, pelo preço de 500 cruzeiros, com ampla liberdade, desde que a pessoa disponha de telefone para uso do escritorio. Tratar com Horacio, na rua Visconde de Inhauma, 134, 5º and., sala 134. Telefone 43-8480.

Cinelandia — Salas — Alugo salas ou todo o grupo, proprias para medicos ou dentistas. Otimo ponto. Ver à rua Alcindo Guanabara, 15-A, 3.º andar, diariamente.

Centro — Sete de Setembro, Avenida, 4º andar, 5 anos contrato, com elevador, 85 m2. Aluguel 7.000 cruzeiros. Tratar com Vicente, das 14 às 18 horas: 32-5215.

Centro comercial — Aluga-se um andar, em predio novo, com dois grandes salões amplos, claros e arejados, com abundancia d'agua, proprio para escritorio comercial ou pequena industria. Tratar na rua Alcantara Machado, 46, com Lopo Martins.

Escritorio na Cinelandia — Passa-se bem montado com sala e banheiro, moveis de estilo colonial, rico tapete, soumier com almofadas, maquina Remington moderna carro C. e respectiva mesa, cofre, estante envidraçada, telefone e aluguel antigo. Tratar com a Copacabana Imobiliaria Administradora Ltda., à Avenida N. S. de Copacabana 583, 7.º andar grupo 702. Tel. 37-3972.

Escritorio — Aluga-se parte de um, todo mobiliado, com direito a bureau, maquina de escrever, calcular, etc. Rua dos Andradas 96, sala 601-C. Tratar das 9.30 às 12 horas.

Escritorio no Centro, entre a rua 7 de Set. e L. Carioca, parte de um salão c/ moveis, tel. e empregado p/ atender recados; só se aluga para negocio decente e pedem-se referencias. Tels. 22-7813 e 42-1426.

Sala para escritorio — Precisa-se com telefone, perto do Centro de café. Tel.: 43-4226.

Escritorio — Passa-se com moveis, telefone, grande sala, na parte mais central da cidade. A tratar com o sr. Americo; à rua São José, 50, 2º andar, grupo 203.

RUA DA ASSEMBLEIA, 51 — Edificio "Indubrasil" — Aluga-se uma sala para escritorio. Tratar na portaria do edificio, com o sr. Dias.

Sala — Aluga-se uma, grande, com agua corrente no seu interior e cozinha privativa, à rua São Cristovão 1092, servindo tanto para residencia como para negocio, mas somente a casal distinto ou pessoas de respeito. Exigem-se referencias. Ver no local com d. Arethuza, diariamente, a qualquer hora.

Sala para escritorio — Em escritorio de contador, no Edificio Darke de Matos, alugo o uso da sala, durante o expediente normal, só ocupando à noite e aos sabados após 12 horas, mediante aluguel razoavel, solicitando-se entretanto, um adiantamento a titulo de deposito, para regularizar situação e instalar telefone, cuja inscrição está em processo de atendimento imediato, de Cr$ 5.000,00 sendo o pagamento a combinar. Tratar pelo telefone 48-0213, com Mme. Batista.

Sala de 3x3, local excelente (Rosario, 144, 1.º and., sala 2. Telefone 52-8782). Elevador da leiteria, Cr$ 750,00 mensais. Só deposito e boas referencias.

Sala para escritorio — Aluga-se parte de uma, mobiliada, com telefone e secretaria para tomar recados. Rua Evaristo da Veiga 16, s. 508, Cinelandia. Preço 1.500 cruzeiros. Tel. 42-0468.

Sala — Escritorio — Aluga-se uma sala para escritorio, na rua Senador Dantas, 14, s. 1.602, na Cinelandia.

Sala para escritório — Passa-se 1 casa completamente mobiliada e equipada com aluguel barato no melhor ponto do Centro. Preço vantajoso. Avenida Presidente Wilson n. 210, sala 1.309. Telefonar p/ 32-9284.

Sala para escritorio — Aluga-se para profissional idoneo, localizado na Cinelandia com ou sem moveis e telefone. Informações pelo telefone 22-8052, das 9 às 12 horas.

Salas — Alugam-se amplas, para escritorio, medicos, dentistas, etc. Tratar à rua Maria Freitas, 77-A — Madureira.

COMPRAS E VENDAS PRÉDIOS TERRENOS

CENTRO

Ap. — Bairro de Fátima — Inicio de construção — Vende-se ocasião, motivo de saida do Rio, c/ jardim de inverno, quarto, ... so, banh. e kitch., frente, por 133 mil cruzeiros, sendo 40 mil cruzeiros de entrada, facilitados, restante em 60 meses sem juros. Telefone 47-3769.

Apartamento no centro — Vende-se de frente e c/ varanda, composto de quarto, saleta, Kit. e banheiro, por 220 mil cruzeiros, sendo 20 mil cruzeiros à vista e o restante financiado ou à vista, por 210 mil cruzeiros. Entrega-se vazio. Tratar pelo tel. 45-8465.

Apartamento vazio — Vende-se por 230.000 cruzeiros, tendo sala, quarto, banheiro e cozinha, sendo parte financiada. Tratar pelo telefone 52-4855.

Apartamentos — Vendem-se com 2 e 3 quartos, sala, cozinha, banheiro completo, etc., no Edificio da Praça Cruz Vermelha, 9, pronta entrega, grande financiamento. Tratar à rua Debret 23, 2º andar, salas 211 e 212, das 14 às 18 horas.

Apartamento — Vende-se com dois quartos, sala, sendo um grande conjugado e varanda, tudo de frente, boa cozinha, banheiro, tanque e grande área, acabado de reformar e vazio. Tratar diretamente com o proprietario, no local. Rua do Riachuelo 251, 1º andar, ap. 102.

Apartamento — Vende-se à Av. N. S. de Fatima, em edificio de 4 pavimentos, proximo à rua Riachuelo, magnifico apartamento em final de construção, material de 1.ª ordem, com ampla sala, 2 quartos, varanda, cozinha e banheiro completo, W. C. e chuveiro para empregada, área com tanque, com parte financiada. Trata-se com Alencar & Cia. Av. Marechal Floriano, 10, 1.º andar, das 11 às 14 ou das 17 às 19 horas, diariamente.

Centro — Esplanada do Castelo — Vende-se belissimo apartamento andar alto e de frente, sala, dois quartos, cozinha, dependencias de empregada, tanque, etc. Tratar e ver preferencia pela manhã, à Av. Calogeras 6 apartamento 803; parte à vista. Tel. 22-6734.

Centro — Vendemos à Av. Mem de Sá, 147, ap. 401, em andar superior, edificio de 1 por andar, alugado sem contrato, constando de 3 quartos, sala e demais dependencias, inclusive quarto para empregada. Preço 380.000 cruzeiros, podendo-se financiar até 50% em 5 anos, aceitando-se oferta para pagamento rapido. Planta e mais detalhes com o sr. Lima. Buenos Aires. 140, sala 603, Tel. 43-7174.

Centro — Praça Mauá — Vende-se para pronta entrega o ap. 301 da Ladeira João Homem 6, composto de 2 quartos, 1 sala, cozinha, banheiro e área de serviço. Preço 310 mil cruzeiros, sendo 110 mil à vista e 114 mil em prestações de 2.798 cruzeiros. Chaves e informações com o sr. Lima, R. Buenos Aires 140, sala 603. Tel. 43-7174.

Centro — Vende-se apartamento de frente no 10º andar no Edificio Itu, esquina de Almirante Barroso c/ 13 de Maio, em construção, de quarto, sala, banheiro e kit. Preço 250 mil cruzeiros com pequena entrada facilitada, parte durante a construção e parte financiada. Tratar a partir de segunda-feira diretamente com dr. Edgard em 28-5787 ou 42-4708.

Centro — Vendemos em edificio em final de construção (entrega em 6 meses), ótimos apartamentos na Av. Mem de Sá, esquina com Ubaldino Amaral, de frente, com quarto, sala, cozinha, sanitario e pequena entrada. Preço ... mil cruzeiros. Condições 10% a partir de 1.700 cruzeiros. Informações ... SEI, à Av. Pres. Vargas, 435, 16.º andar, sala 1605, tel. 23-6169, a qualquer hora do dia.

Centro — Vendo predio à rua da Alfandega, 335. Loja e dois pavimentos, em terreno de ... Tratar pelo telefone 22-4491. Preço 750 mil cruzeiros.

Centro, predio — Vende-se à rua Barão de São Felix, o terreno mede 6 x 63 metros, preço 650.000 cruzeiros. Tratar na Organização Técnica Imobiliaria Norma Ltda. à rua do Carmo 71, 5º andar, salas 801 e 802. Diretor: Antonio José Cepeda.

Centro — Vende-se à rua Carlos de Sampaio um ap. de quarto, sala, cozinha, banheiro completo e quintal. Tratar à rua do Catete, 44, ap. 503, ou pelo tel.: 45-5614.

Centro — Edificio Rio-Nilo — Bairro de Fatima — Em construção, vendemos magnificos apartamentos neste edificio com 4 andares, elevador, com play-ground, caixa dagua com 90.000 litros, tendo mina propria, alem do abastecimento geral. Propriedade e incorporação do dr. João Almeida e construção da Emp. de Imoveis e Investimentos Ltda. Apartamentos tipo A: tres quartos, sala, cozinha, banheiro, dependencias de empregados, preço 400 mil cruzeiros, sinal de 40 mil cruzeiros, com 60% financiados. Tipo B: dois quartos, sala, cozinha, banheiro, dependencias de empregados; preço 340 mil cruzeiros, sinal de 30mil cruzeiros e modicas prestações. Tratar diretamente com os proprietarios; a Av. Treze de Maio, n.º 13, Ed. Municipal, sala 20, das 14 às 19 hs. Tels. 42-2055 e 37-6757. Entrega-se o edificio em setembro.

Ladeira do Barroso, 85, ap. 3, de frente, com saleta, sala, varanda, quarto, banheiro, cozinha, área de serviço com tanque e as demais dependencias, entregam-se vazias, na promesa de venda; vende-se por 210 mil cruzeiros, com 50% financiados em 10 anos. Ver no local com o proprietario. Trata-se com F. B. de Andrade. Av. Rio Branco, 120, 11º andar, sala 1124. Telefone 22-6446, das 8 às 10 e das 15 às 17 horas, residencia, à noite 38-0810.

Terreno — Bairro de Fátima — Rua Cardeal Leme, proximo ao 245. Ótimo para incorporações, 13 x 30, alarga para 15. Tratar pelo telefone 32-2870. Silva.

Terreno — Vende-se à r. André Cavalcante, area de terreno p/ construção de 60 apartamentos, com planta aprovada pela Prefeitura. Tratar diretamente com a proprietaria. Telefone 38-3389.

Vende-se apartamento para casal, servindo tambem para consultorio, no Edificio Sagres, Rua Leandro Martins, esquina de Andradas, com sala, quarto, banheiro kitchnette e varanda de frente. Está vazia. Tratar pelo tel. 38-7732.

Vende-se um terreno medindo 5.600 m2, em Caxias, na Fazenda de São Bento, à vista ou em prestações Para mais detalhes com o sr. Sousa Rua Frei Caneca, 307. Tel.: 42-2588.

Vendem-se — Centro — Duas casas, cada uma com 2 quartos, 2 salas e demais dependencias. Rua Tomas Rabelo 32, frente e fundos. — Aceitam-se ofertas. Tratar à rua Igrejinha 8, proximo ao Campo de São Cristovão.

Vende-se na rua do Riachuelo, otimo apartamento vazio, com sala, quarto, banheiro, kitchenette de frente, sendo 2 por andar, por 250 mil cruzeiros. Preço de ocasião. Tratar na Av. Pres. Vargas, 290, sala 815. Sr. Moraes.

VENDE-SE apartamento com bela vista panoramica, para habitação imediata, em edificio acabado de construir, sito à rua do Riachuelo, composto de sala, saleta, quarto, cozinha e banheiro completo. Preço de ocasião. Tratar à rua Buenos Aires, 140, 3.º andar, salas 303-5, com o sr. Martins.

Vendem-se no Edificio Darke, 3 magnificas salas, medindo 52,65 m2, com gás e reservatorio d'agua independente. Preço: 800 cruzeiros. Facilita-se uma pequena parte. Entregam-se vazias. Informações diariamente a partir das 9 horas, com o sr. Araujo. Av. 13 de Maio, 23, sala 2032. Tel. 52-4752.

ESTACIO DE SA

Estacio de Sa — Vende-se predio no começo da rua São Carlos, otimo ponto comercial. Tratar com o sr. Artur, à rua Hilario Ribeiro n.º 40, sob., Praça da Bandeira.

Vendem-se predios à rua São Carlos, 292, 306, 358 e rua São Roberto, 113, 195 e 214. Tratar com o sr. José de Andrade, rua São Carlos, 31, Padaria Paulista, ou pelo tel. 43-1583.

PRAIA FORMOSA

Vende-se magnifica casa vazia, toda pintada de novo, casa 1 da rua Nabuco de Freitas, 138. Facilita-se o pagamento. Tratar na rua Barão do Bom Retiro, 1.435, Silvio. Tel. 38-4341.

MANGUE

Vendem-se otimos apartamentos; à rua Marquês de Sapucaí 29-A, dois e tres quartos, sala, banheiro completo, cozinha e boa area, 240 mil cruzeiros, entrada de 70 mil cruzeiros, facilita-se a entrada para mais informações na loja com o sr. José. Tratar à rua S. Clemente, 17. Tel. 26-6152 — Ribeiro.

LAPA E CATETE

APARTAMENTO — Russel — Vende-se o ap. 1009 do edificio Itu, praia do Russel, 196, ricamente mobiliado, com telefone, proprio para casal que deseje conforto. Preço Cr$ 225.000,00 com metade financiado. Chave com o porteiro. Tratar pelo telefone 52-8377, com Marques Pereira.

Catete — Vende-se um apartamento de dois quartos, grande sala grandes copa e cozinha, banheiro, e área com tanque, terraço com vista para Guanabara, agua nunca falta — Ver na rua Santo Amaro n. 151 ap. 304, dia todo, está vazio. Preço de 185 mil cruzeiros com facilidade e 140 mil cruzeiros em dez anos financiados. Telefone 38-9106 ou na loja, na rua da Assembléia n. 111, com o sr. Miro.

Gloria — Vende-se o terreno à rua Candido Mendes junto e depois do n. 232 com 22 de frente sendo 6 em curva com 400,00m2 m/m. Base 400.000 cruzeiros. Tratar com O. R. Silva, à rua Buenos Aires 90 sala 707. Tel. 52-7344.

Gloria — Vende-se um apartamento com um quarto, uma sala, mobiliado, na rua Candido Mendes n. 71, ap. 702.

Gloria — Vende-se o terreno à rua Candido Mendes junto e depois do n. 232, com 22,00 de frente, sendo 6,00 em curva, com 400,00 ms. m/m. Base Cr$ 400 000,00. Tratar com O. R. Silva, à rua Buenos Aires, 90, s. 707 — telefone 52-7344.

Palacete — Vende-se na rua Santo Amaro n. 197, com sala de visitas, sala de jantar, biblioteca, 6 dormitorios, copa-cozinha, dependencias de empregados, garagem e grande jardim. Financiamentos a combinar. Tratar com Construtora Silva Cardoso Ltda., rua do Catete n. 248 — Tel. 25-0605.

RUA CANDIDO MENDES — Quarto; sala; cozinha; banheiro e varanda. Preço 300.000 cruzeiros; parte financiada em edificio. Tratar: 38-0398.

FLAMENGO

Apartamentos de quarto e sala, separados, pronto em 90 dias. Rua Silveira Martins. Fino acabamento. Cr$ 80.000,00 de entrada e o restante em prestações mensais de Cr$ 3.000,00. Informações com o proprietario. Av. Presidente Antonio Carlos 207, sala 304-A — 52-8238.

Casas de vila — Flamengo — Vendem-se casas de vila à rua Correa Dutra 37, proximo à praia com sala, quarto, dependencais e gás. Ver no local, chaves no armazem em frente, preço 130.000 cruzeiros sendo metade à dinheiro e metade à prazo de 5 anos, prestações de 1.380 cruzeiros. Tratar à rua São José 70, loja. Tel. 42-9343.

Flamengo — Vendo apartamento de sala, quarto, varanda, banheiro e kitchenette, em edificio pronto na rua Senador Vergueiro, facilitando o pagamento. Ernani Espinola, Av. Rio Branco, 52, 10º andar, salas 1001/2. Tels. 23-0473 e 23-2372.

Flamengo — Vende-se otimo apartamento de frente com 2 dormitorios, sala, cozinha, banh. completo e dependencias de empregada na rua Corrêa Dutra (junto à praia) com 125.000 cruzeiros de entrada e o restante em prestações mensais de 2.533,70. Informações pelo telefone 45-7336.

Flamengo — Vende-se na praia com otima vista para o mar, andar alto, com saleta, sala e quarto conjugados etc. Preço 200.000 cruzeiros. Entrada 60.000 cruzeiros, alugado por 1.800 cruzeiros. Tel. 45-1763. Irineu.

Flamengo — Vendo, proximo à praia, predio de dois pavimentos, construção de 20 anos, otimo estado de conservação, alugada sem contrato, em terreno de 5x30 mais ou menos. Informações à r. da Alfandega, 68, s. 4. Sem intermediarios.

Flamengo — Rua Paissandu — Vende-se apartamento novo, vazio, entrega imediata, constando de sala de jantar, dois quartos com varandas, armarios embutidos, cozinha, banheiro, quarto e banheiro de empregada e garagem; entrada 200 mil cruzeiros e o resto financiado. Rua Paissandu 156, ap. 704. Chaves com o porteiro no ap. 104. Tratar na rua do Catete, 137. Telefones: 45-4896 e 25-5591.

LARANJEIRAS

Laranjeiras — Vendemos simpatico terreno com 400 m2, local elevado e para pessoas de bom gosto. Ver à rua Stefan Zweig, antes do n.º 145. Tratar com Carlos Dale, à Praça 15 de Novembro, 29, 7.º and. salas 703 e 704 — Tel. 23-1307 — Base 350.000 cruzeiros.

Laranjeiras — Vendo nesta rua otimo apartamento com dois quartos, sala, saleta, cozinha, banheiro e dependencias de empregado. Garagem por aluguel. Base 450 mil cruzeiros, sendo Cr$ 106.000,00 financiados e o restante facilitados a combinar. Tratar com os escritorios José Silvio Magalhães, à r. do Rosario, 98, 1º. Tel. 23-6092.

Laranjeiras — Vendo belissimo palacete em centro de terreno, medindo 12x40. Tel. 26-5499, dona Carmen.

Vendo hoje casa no aprazivel bairro Laranjeiras, à vista. Tratar com José Alves. Preço: 400 mil cruzeiros. — Av. Atlantica, 4066, ap. 307 — Laranjeiras.

Vende-se terreno na Ladeira dos Guararapes, junto e depois do n. 19. Tratar à rua Muniz Barreto n. 31, terreo — Botafogo.

Vende-se um predio à rua das Mangueiras 40 antigo 10. Piedade. Ver e tratar à rua do Senado 157 com sr. David.

BOTAFOGO

Apartamento de frente, acabado de construir, vende-se um otimo composto de entrada, grande living, dois magnificos quartos, banheiro completo com box, dependencias de empregada, grande area de serviço, melhor ponto da rua São Clemente, ao lado de uma praça ajardinada, tendo todas as conduções à porta. Preço incluindo garagem: 750 mil cruzeiros, com 50% financiados. Tratar com a proprietaria. Tel. 37-5207.

APARTAMENTO contendo vestibulo, grande sala com ampla varanda, dois amplos quartos com varanda, excelente banheiro, copa, cozinha, grande quarto de empregada com w.c. e chuveiro, área de serviço com tanque e entrada de serviço. Apenas Cr$ 30.000,00 à vista. Facilitados Cr$ 60.000,00 e o restante financiado em 15 anos pela Tabela Price. Ver e tratar diretamente com o proprietario, das 9 às 12 horas. Rua Real Grandeza, 45, ap. 101.

Aparta. — Vendem-se em Botafogo, para entrega em março, de sala, 2 quartos, banheiro, cozinha, quarto e banheiro de empregada, área com tanque e garagem, por 400 mil cruzeiros, sendo 120 mil cruzeiros de entrada facilitados, restante a longo prazo. Tel. 47-3769.

Botafogo — Apartamento vazio, c/ 3 quartos, sendo 2 sociais, dependencias de emp. etc. com entrada de 80 mil. Preço total 560 mil cruzeiros e o restante em prestações de 5.700 cruzeiros. Telefone 26-0169.

Botafogo — Rua Senador Vergueiro junto à praia — Vendem-se magnificos apartamentos, com 80% financiados em 20 anos, de frente, com 2 salas, 2 varandas, 3 quartos, rouparia, 2 banheiros nobres, copa, cozinha, quarto e banheiro de empregada, diversos armarios embutidos e garagem. Seção de compra e venda de imoveis do Banco Imobiliario e Comercial S.A., à Av. Erasmo Braga, 255-A, telefone 52-3833.

Botafogo — 50% financiados — Vendem-se na rua São Clemente, proximo à praia, magnificos apartamentos, em final de construção, fino acabamento, constando de 1 ou 2 ótimos quartos, jardim de inverno, grande sala, banheiro, cozinha, copa, quarto e banheiro de empregada e demais dependencias. Tratar na seção de compra e venda de imóveis do Banco Imobiliario e Comercial S.A. à Av. Erasmo Braga 255-A. tel. 52-3833.

BOTAFOGO — Vendemos à rua Visconde de Ouro Preto, 59, apartamento de sala ampla, 2 quartos, banheiro colorido, sala de almoço, cozinha, dependencias de empregada e garagem. Preço de incorporação a partir de 380 mil cruzeiros, construção em andamento, de F. P. Veiga & Faro Filho. Av. Almte. Barroso, 90, 11.º andar, sala 1106, tels. 42-5231 e 42-5412.

Botafogo — Vende-se a casa 9, da rua Pinheiro Guimarães, 59, com sala, 3 quartos, copa, cozinha, banheiro e quintal. Preço 320.000 cruzeiros, facilitando-se. Tratar à rua Martins Ferreira, 72. Botafogo.

Botafogo — Vendo apartamentos em incorporação na Praia de Botafogo, constando de sala, dois quartos, jardim de inverno, banheiro e cozinha completos e dependencias de empregada, preço a partir de 340 mil cruzeiros sem juros com 10% de entrada. Tratar pelo telefone 33-9231.

BOTAFOGO — Grandes lojas. Vendem-se duas magnificas com 50% à vista e 50% financiados, em final de construção, na rua São Clemente; proximo à praia; tendo uma 91 m2 e a outra 94 m2. Tratar na Seção de Compra e Venda de Imoveis do Banco Imobiliario e Comercial S. A. Av. Erasmo Braga, 255-A. Telefone 52-3833.

Botafogo — Vende-se na melhor rua, apartamento de frente, lado da sombra, duas salas, 3 quartos, varanda, quarto de empregada etc. Peças amplas e claras. Predio de 3 pavimentos. 600 mil cruzeiros, com parte financiada, diretamente com o proprietario. Tel. 26-3141.

BOTAFOGO — Vendem-se por 470.000 cruzeiros, financiando-se 170 mil; apartamentos em construção adiantada com 82 m2 de área util, divididos em saleta sala e 2 quartos, com armarios embutidos, grande varanda; sala de banho completa, cozinha quarto e dependencias para empregados. Rua Martins Ferreira 47. Trata-se na Administradora Fluminense S. A. Rua do Rosario, 129 1.º andar.

Botafogo — Rua Dona Mariana, 217. Vende-se este predio, construido em terreno 10,50x58, otimo para residencia ou uma incorporação, facilita-se parte. Ver no local. Trata-se com F. B. de Andrade. Av. Rio Branco, 120, 11º andar, sala 1124. Tel. 22-6446, das 8 às 10 e das 15 às 17 horas, residencia à noite. Tel. 38-0810.

VENDE-SE o ap. 261, sito no Edificio Marimar, na Praça General Osorio (Rua Teixeira de Melo n. 47), com 3 quartos, salão e demais dependencias em acabamento de luxo. À vista Cr$ 650.000,00 ou Cr$ 700.000,00 com financiamento de 50%. Aceitam-se propostas. Ver no local, com o porteiro e tratar com o sr. ministro — 27-6651.

Vende-se o predio da rua D. Ana, 45, tendo 2 salas, 4 quartos, sala de almoço, 2 banheiros, cozinha, quintal, dependencias de empregada. O predio está desocupado. Ver das 14 às 16 horas. Tratar à rua Aires Saldanha, 104, ap. 601. Tel. 27-0367. Excelente financiamento. Não se admite intermediarios.

Vendem-se os aps 202 e 203, frente da rua Conde de Irajá, 227, tendo 1 sala, 2 quartos, varandas, armarios embutidos, cozinha, banheiro, dependencias de empregada, garagem. Otimo financiamento, primeira habitação. Chaves, porteiro. Tratar à rua Aires Saldanha, 104, ap. 601. Tel. 27-0367. Não se admite intermediarios.

URCA

Apartamento vazio — Vende-se com grande financiamento pela Caixa Economica à Avenida São Sebastião 29 apartamento 101, Urca, junto à praia em leilão do Nilo segunda-feira dia 2 às 17 horas no local. Informar pelo tel. 42-6665.

Casa confortavel, frente para o mar e de 3 pavimentos, com tres varandas, 4 quartos, duas salas, copa, cozinha, dependencias de empregados e automovel, inclusive telefone. Entrega imediata. Tratar c/ o proprietario. Tel. 26-5807.

Urca — Vendo otima casa em centro de terreno, medindo 12x34. Tel. 26-5499, d. Carmen.

VENDE-SE na Urca, predio de dois pavimentos, em terreno de 7,70x25,00, tendo no primeiro pavimento: entrada, living, copa-cozinha, quarto, w.c. social e de empregados e garagem. No 2.º pavimento: três quartos e banheiro. Preço: Cr$ 950.000,00. Ver das 8 às 11 horas, à rua Odilo Bacelar, 27. Condições a combinar, pelo tel. 26-1993, das 15 horas em diante.

GÁVEA

Gávea — Rua Lopes Quintas — Vende-se otima casa nova, em avenida moderna, com todas as comodidades, fogão a gás, 2 quartos bons, sala, banheiro completo, cozinha, area com tanque, varandinha — Preço unico, à vista, negocio urgente, por motivo de viagem: 280 mil cruzeiros. Está desocupada. Telefonar para 26-2703, das 8 às 11 hs.

Gávea — Vende-se residencia de luxo à rua Capury (Jardins Gávea), com frente para o Gávea Golf Club. Tem entrada, grande living-room, espaçosa varanda, sala de jantar, tudo com piso em ceramica São Caetano, 3 quartos, banheiro completo, mais 3 banheiros, copa e cozinha, 3 quartos de empregada, banheiro de empregada, quarto de arrecadação, pequeno deposito, garagem para 3 carros, forrada de azulejos, jardim e quintal, etc. Tratar na Prolab à rua da Quitanda 45-A, 1º andar, salas 202/204. Preço 2.000.000 cruzeiros. Com grande financiamento.

Gávea — Vendo, pronta entrega, c/ ou sem moveis, ... de sala e varanda, ... banheiro, área com tanque, etc., todas as peças ... por 250 mil cruzeiros ... mil financiados. Ver e tratar à rua Piratininga, 24, ap. 302, das 8 às 11 e depois das 15 horas.

Jardim Botanico — Vende-se, no fim desse bairro, à Praça Santos Dumont, 160, o apartamento 602, constando de duas salas, 4 quartos, dois banheiros sociais, ampla cozinha, quarto, sanitario de empregada e área envidraçada. Trata-se de apartamento novo e o ultimo a se vender naquele luxuoso edificio. Pode ser visto a qualquer hora. Tratar à Avenida Rio Branco 131, salas 1405-8. Telefone 22-5615. Financiamos uma grande parte.

Jockey Club — Vendo apartamento, fino acabamento, com hall, sala, jardim de inverno, banheiro, quarto, luz direta, com ou sem moveis, cozinha americana, geladeira, liquidificador, enceradeira, lavadeira de roupa, quadros, tapetes etc. Pronto para habitar entrega imediata, financio 150 mil cruzeiros em 10 anos. Baratissimo, tudo por 250 mil cruzeiros. Aceito ofertas. À rua Marquês de São Vicente, 80, ap. 101 — Tel.: 47-5403.

Jockey Club — Vendo apartamento com hall, sala, jardim de inverno, banheiro, quarto, cozinha americana. Entrega imediata. 250.000 cruzeiros, financio parte. Tel. 45-0592.

LAGOA — Fonte da Saudade — Rua General Alcio Souto, 265, apartamentos de luxo, 2 por andar, todos de frente. Vendem-se com saleta, sala com varanda envidraçada, 3 quartos, banheiro de cor, box, cozinha e dependencias de empregados, elevador e entrada de serviço independente. Preço a partir de Cr$ 560.000,00 50% financiados. Tratar com a Construtora Silva Cardoso Ltda. Rua do Catete, 248 — Tel. 25-0605.

Terrenos na Lagoa — Vendem-se à Av. Epitacio Pessoa, em frente ao Retiro da Saudade. Zona de 4 pavimentos. Informações pelo telefone: 47-3812, das 9 às 12 horas.

LEME COPACABANA

AV. ATLANTICA — Vendem-se 3 otimos aps. 2 qts., sala, cozinha, banheiro c/ box, boas dep. empregada. Luxuoso edificio a terminar em dezembro. Preço Cr$ 610.000,00. Entrada 269.000 cruzeiros. Mais informes: Napoleão ou Haroldo. Av. Rio Branco, 173—4.º andar — Tel. 22-1944.

Ap. em Copacabana — Rua Barata Ribeiro, vendo, dando preferencia a assegurado do IPASE, um bom apart. Preço 480.000 cruzeiros, Entrada de 150.000 cruzeiros e o restante financiado em 20 anos. — Melhores informações com Gonçalves ou Dalton. Tel. 43-4546 — Rua Uruguaiana, 96, 3.º andar, s. 1-C.

Apartamento vazio — Vende-se por 270.000 cruzeiros financiando-se 140.000 cruzeiros, tendo sala, saleta, varanda, quarto, banheiro e cozinha. Tratar pelo tel. 52-4855. Copacabana.

Apartamento de frente, n. 506, na rua Siqueira Campos 18-20, pronto para ocupar, de sala, quarto, banheiro e kit. Vendo urgente com Cr$ 80.000,00 de entrada e o saldo a combinar. Ver com o porteiro e tratar com o corretor Luiz, pelo tel. 27-2095.

Apartamentos para entrega em março, vendo diversos, de frente e fundos, no Edificio Roma, Av. N. S. Copacabana 112. Ver os apartamentos 401, 508, 705, 904, 1.004 e tratar com o corretor Luiz, pelo tel. 27-2095.

Av. Copacabana — Vendo apartamento amplo e magnifico, andar alto, de frente, com garagem, com ou sem moveis. Estuda-se troca com sitio, fazendola ou casa de negocio. Cartas para o n.º 73458 na portaria deste jornal.

APARTAMENTOS em Copacabana — Alugam-se, em primeira locação, à Av. N. S. de Copacabana, 995, posto 5, apartamentos de quarto amplo, saleta, cozinha e banheiro e de quarto e banheiro, todos com armarios embutidos e instalação de agua quente. Acabamento de 1.ª qualidade. Prontos para serem ocupados. Chaves e informações com o encarregado do predio sr. Manoel. Tratar com Othon L. Bezerra de Melo & Cia. Ltda., à rua Teofilo Ottoni, 15, 12.º andar, sala 1204.

Av. N. S. de Copacabana, 743, Posto 4. Vendo com entrada de 142 mil cruzeiros o apartamento 401 de frente, lado da sombra, pronto em março, com acabamento de luxo, com 2 salas, 2 dormitorios, banheiro de cor com box, área de serviço, com tanque e dependencias para empregada. Tratar com o proprio, à rua Siqueira Campos, 274, apartamento 802.

Copacabana — Vendemos à rua Siqueira Campos n. 230, loja B com 2 subsolos e grande quintal, ver no local. Preço e condições c/ a E. U. C. I., na Av. Erasmo Braga n. 227, 3.º andar, salas 305/307 — Telefone 42-1077.

Copacabana-Leme — Apartamentos prontos na Av. N. S. de Copacabana 31, aps. 801 e 802, de sala, saleta; 2 quartos, cozinha e dependencias. Preços 530 e 550 mil cruzeiros com financiamento. Tratar pelo tel. 25-5701, com sr. Roberto Melo, das 8 às 12 horas.

Copacabana — Rua Paula Freitas, 32, Edificio Leviatan, ap. 1.221. Ver com o porteiro. Preço 180 mil cruzeiros à vista e 50 mil cruzeiros financiados. Tratar pelo tel. 47-7609.

Copacabana — Apartamentos, vendemos prontos para serem habitados, com sala e quarto conjugados, banheiro, cozinha. Preço 260.000 cruzeiros sendo 100.000 cruzeiros à vista e o saldo em 10 anos. Ver com o sr. Nilo; à rua Figueiredo de Magalhães, 118. Tratar à Av. Rio Branco, 151, 13.º andar, G. 1.312. Telefone: 43-2419 — Imobiliaria Comercial Progresso.

COPACABANA — Vende-se 1 apartamento de 2 quartos, sala, banheiro em cor e cozinha, revestido, todo em sanca e nichos. Valor 450 mil cruzeiros, sendo o pagamento feito parte à vista e o resto financiado. Entrega imediata. Tratar pelo telefone: 47-5775.

COPACABANA — Vendo apartamentos de frente, Posto 6, já em construção na 3.ª laje, de sala e quarto conjugados, banheiro e kitchnette. Preço: 190 mil cruzeiros. Tratar pelo telefone: 32-9231.

Copacabana — Rua Xavier da Silveira, esquina de Leopoldo — Vendem-se luxuosos apartamentos em construção de Costa Pereira, Bokel — Engenharia e Construções S. A., todos de frente, tendo 200 metros quadrados, com 3 quartos, 2 salas, grande jardim de inverno, 2 banheiros, copa, cozinha, 2 quartos e banheiro de empregadas, ampla área de serviço e garagem. Tratar na Seção de Compra e Venda de Imoveis do Banco Imobiliario e Comercial S. A. — Av. Erasmo Braga, 255-A. Telefone 52-3833.

Copacabana — Vendem-se dois apartamento em final de construção, à rua Julio de Castilhos, 35. Tratar à rua Visconde do Rio Branco, 1.º andar. Tel. 22-9741, com ...

Copacabana, Posto 4 — Vende-se ap. de frente, ultimo andar, construção na 5.ª laje, pronto em 12 meses, com 3 quartos, sala, jardim de inverno, garagem, ap. de 160 m2. Domingos Ferreira, 192, Edificio Shalimar. Preço 670 mil cruzeiros: 221 mil cruzeiros à vista 209 mil cruzeiros até ent. das chaves e 240 mil cruzeiros financiados em 5 anos. Negocio urgente e direto com o proprietario. Tels. 47-3425 e 52-0532.

Copacabana — Em construção, na Av. Atlantica, esq. de Siqueira Campos. Vendem-se luxuosos e otimos apartamentos de frente, construção de Costa Pereira Bokel. Engenharia e Construção S/A, com 3 quartos, 2 salões, jardim de inverno, 2 banheiros sociais, copa, cozinha, 2 quartos e banheiro de empregadas, diversos armarios embutidos e garagem. Instalações para ar condicionado. Tratar na Seção de Compra e Venda de Imoveis do Banco Imobiliario e Comercial, S/A. Av. Erasmo Braga, 255-A. Tel. 52-3833.

Copacabana — Otimo para renda ou moradia. Particular vende no Edificio Magui acabado de construir à rua Souza Lima 48, perto da praia o apartamento 1001 de frente, de sala, quarto, banheiro e cozinha por 162.500 cruzeiros à vista e 87.500 cruzeiros financiados em 15 anos. Chaves com o porteiro sr. Miguel e tratar pelo tel. 46-0237.

Copacabana — Vende-se ou aluga-se no Ed. S. Martin, ap. 214, c. 1 qto. 1 s. varanda, coz e banh. Acabado de construir e pronto para habitar. Posse imediata, 40% financiados, 5 anos Tab. Price. Ver à rua Figueiredo Magalhães, 118 e 132. Tratar à Av. Rio Branco, 128, 15.º, s. 1509-10, c. Dr. Julio.

Copacabana — Vendo apartamentos de 3 quartos, 2 salas, quarto de empregada, banheiros, area, garagem, em edificio, para serem entregues em agosto deste ano, podendo serem vistos no proprio local. O edificio é a 30 metros da Av. Atlantica. Preços Cr$ 800.000,00, Cr$ 700.000,00 Cr$ 690.000,00 e Cr$ 66.000,00, com entradas de Cr$ .... 350.000,00, Cr$ 250.000,00 e Cr$ .. 150.000,00 e o restante e prestações de Cr$ 4.600,00. N. B. — Serão entregues no proximo mês de agosto. Tratar à Avenida Almirante Barroso, 72, 4.º andar, sala 411, telefone 52-1734, das 8 às 18 horas, marcando hora para mostrar-mos.

Copacabana — Vende-se otimo apartamento na Avenida Rainha Elisabeth, 40, com sala, saleta, três quartos, banheiro de cor, varanda com 9 metros quadrados e dependencias de empregada. Telefone 38-7767.

Copacabana — Lido — Final de construção, sinal de reserva e escritura definitiva, vendem-se os ultimos e confortaveis apartamentos no majestoso Edificio 'Corumbá, na aristocratica Av. Prado Junior, 145, (ant. 39) à poucos metros da praia, acabamento esmerado, lado da sombra, fôro remido. Jardim de inverno envidraçado, saleta, sala, amplo dormitorio de 5,40x3,00, banheiro completo com box, cozinha com fogão. Agua quente permanente. Grandes facilidades e financiamento. A começar de Cr$ 250.000,00. Negocio direto. Visitas no local o dia todo, onde o representante do incorporador se encontra à disposição dos pretendentes. Tratar à rua 1.º de Março, 6, 2º andar, sala 11. Tel.: 43-8234.

Copacabana — Terreno — Vendo, no bairro Peixoto, na rua Decio Vilares, junto e depois do n. 286, medindo 15 x 24,50. Preço 1.400 mil cruzeiros. Tratar na Av. Rio Branco, 128, 15º andar, sala 1.513. Telefones 52-7660 e 22-5995.

Copacabana — Vende-se, em centro de terreno, casa com dois pavimentos. Em baixo, consta de: 2 salas, varanda, cozinha, quarto e banheiro de empregada. Em cima: 3 quartos e um terraço em toda extensão da casa, permitindo-se a construção de mais um andar. Não tem garagem. Preço 700 mil cruzeiros, com 300 mil cruzeiros financiados pela Caixa Economica. Trav. Santa Leocadia, 39. Tel. 47-0938. Pode ser vista depois das 12 horas.

Copacabana — Posto 2 — Vendo apartamento, 5.º andar, com sala, 3 quartos (peças amplas), dependencias de empregada, na rua Barata Ribeiro. Preço 650 mil cruzeiros. Tratar Av. Rio Branco, 128, 15.º, sala 1513, telefones 22-5995 e 52-7660.

Copacabana — Posto 2 — Vendo na rua Barata Ribeiro, em frente à Praça Arcoverde, apartamento no 5.º andar, com sala, 2 quartos banheiro completo, dependencias de empregada. Preço 450 mil cruzeiros. Tratar Av. Rio Branco, 128, 15.º, sala 1513, tels. 22-5995 e 52-7660.

Copacabana — Vende-se apartamento mobiliado, vazio, com quarto, banheiro e cozinha. Preço 210.000 cruzeiros. Tels. 38-5971 — 52-7661. Com Olido. Aceita-se parte do pagamento com automovel moderno.

Copacabana — Vende-se um otimo ap. de 3 grandes quartos, grande sala, saleta etc., todo pintado a óleo, à rua Duvivier 50, por 620 mil cruzeiros, sendo 400 mil cruzeiros à vista e o restante em 15 anos a 2.825 cruzeiros mensais. Tratar com o porteiro.

Copacabana — Vende-se na Av. Atlantica, 3806, 11º andar, edificio Areta, otimo apartamento, c| 4 sala, quarto conjugado, cozinha americana, banheiro completo, linda vista. Preço 330 mil cruzeiros, financiado 50%. Informações, Almeida, depois das 14 horas. Tel. 26-1799. Sr. Alfredo.

Copacabana — Compra-se direto, ap. de . s. b., dep. de empregada. 47-2719.

Copacabana — Vende-se apartamento, 2 salas, 2 quartos, banheiro, cozinha, área com tanque, Travessa Guimarães Natal, 13, ap. 101. Ver no local. Informações c| Barbosa.

Copacabana, posto 6 — Vende-se no Edificio Jacuí acabado de construir à rua Joaquim ... o confortavel apartamento no ultimo andar de frente, de entrada, sala, varanda, ... banh. e ... completos, por 350.000 cruzeiros com 50% financiados em 15 anos pela Sulacap. Chaves com o porteiro sr. Duarte e tratar pelo tel. 46-0237.

Copacabana, posto 2 — Vende-se vazio, no Ed. Cervantes, rua Duvivier 37 o ap. 1210 de uma sala 2 quartos, 2 varandas, quarto e todas as dependencias de empregada por 510.000 cruzeiros com 40% financiados em 15 anos pela Sulacap, Chaves no ap. 1202 e tratar pelo telefone 46-0237.

Copacabana, rua Constante Ramos 152, Edificio Dom Alberto — Vendo neste luxuoso edificio em construção, otimo apartamento de frente com 3 quartos, sendo um duplo, armarios embutidos, copa, cozinha, dependencias de empregada elevador privativo e garagem. Preço 970.000 cruzeiros com 400.000 finaciados, sinal de 220.000 cruzeiros. O restante a combinar diretamente com o proprietario pelo telefone 27-6713, Luiz.

Copacabana — Vende-se um amplo ap. "duplex", de frente, lado da sombra, 4.º pavto., com sala, 2 dormitorios, cozinha, banheiro completo com "box", amplo quarto e W. C. de empregada, area de serviço e garagem. Completamente instalado. Luz e gas ligados. Preço: 235.000 cruzeiros a vista e 252.000 cruzeiros financiados a longo prazo, em prestações mensais de 2.550 cruzeiros. Rua Figueiredo Magalhães, 327, ap. 403, Edificio Piauco — Chaves e informações com o porteiro.

Copacabana — Vendo ótimo apartamento com 2 quartos, 1 sala, com dependencias para empregada, cozinha, banheiro — Posto 4. Tratar 57-0206.

Copacabana — Posto 2 — Apartamento para renda, quase na praia, quarto, sala, cozinha completa, banheiro e rouparia. Ver à Av. Prado Junior n. 63, ap. 501 e tratar tel. 27-2886 — Preço de 250 mil cruzeiros. Financiam-se 150 mil cruzeiros em 5 anos.

Copacabana — Aluga-se apartamento de frente, à rua Raul Pompéia n. 132, ap. 501, com três quartos, 2 salas, banheiro completo, cozinha, quarto e dependencias para empregada, jardim de inverno. Ver no local e tratar com Graça Couto & Cia. Ltda., na rua Buenos Aires n. 48, 3.º andar.

Copacabana — Rua Constante Ramos, 141, 4º andar, aps. 401 e 402, com saleta, sala, varandas, 3 quartos, armarios embutidos banheiro social com box, copa, cozinha, area de serviço com tanque, quarto de empregada e as demais serventias, vendem-se, com parte financiada. Ver no local, com o apontador. Melhores informações com F. B. de Andrade, na Av. Rio Branco 120, 11º andar, sala 1.124, das 8 às 10 e das 15 às 17 horas. Residencia à noite, tel. 38-0810.

Copacabana — Rua Sá Ferreira, apartamento de frente, com duas salas, duas varandas, dois grandes quartos, no 7º andar, com garagem, tem parte financiada, vende-se, por 700 mil cruzeiros, aceita-se em troca, casa ou terreno, na Tijuca. Melhores informações, com o sr. F. B. de Andrade, na Av. Rio Branco, 120, 11º andar, sala 1.124. Tel. 22-6446, das 8 às 10 e das 15 às 17 horas. Residencia, à noite, tel. 38-0810.

Copacabana — Av., esquina de Djalma Ulrich, vende-se luxuoso apartamento, de frente, situado no 4º andar, ap. 402, com saletas, salas, 3 quartos, 2 banheiros sociais em cores, armarios embutidos, copa, cozinha, area de serviço com tanque, qto. para empregada, garagem e as demais serventias, com financiamento de 50%, em longo prazo. Ver no local, com o sr. Durval, e tratar com F. B. de Andrade, na Av. Rio Branco, 120, 11º andar, sala 1.124. Tel. 22-6446, das 8 às 10 e das 15 às 17 horas. Residencia, à noite, tel. 38-0810.

Copacabana — Compra-se terreno, diretamente do proprietario, tel. 47-2719.

Copacabana — Avenida Atlantica 434, Leme. Vendem-se apartamentos em adiantada construção de Costa Pereira, Bokel — Engenharia e Construções S. A., dando frente para à Av. Atlantica e fundo para à rua Gustavo Sampaio tendo peças amplas e constando de living, jardim de inverno, sala de jantar, 3 quartos, 2 banheiros copa e cozinha, 2 quartos e banheiro de empregadas, área de serviço e garagem. Entrada social pela Av Atlantica e entrada da garagem e de serviço pela rua Gustavo Sampaio. Tratar com a Seção de Compra e Venda de Imoveis do Banco Imobiliario e Comercial S. A. na Av. Erasmo Braga n. 255-A. Telefone 52-3833.

Copacabana — Vende-se à rua Sá Ferreira 96 ap. 402, confortavel apartamento com duas salas, jardim de inverno, três amplos quartos ,banheiro, copa, cozinha, area de serviço e dependencias para empregada, preço 850 mil cruzeiros. Informações pelo tel. 27-5923.

Copacabana — Vendo à rua Sá Ferreira 91, ap. de sala grande living, 3 quartos, varanda, copa-cozinha, banheiro em cor, dependencias etc. em predio de 2 por pavimento sobre pilotis, já em revestimento, 750.000 cruzeiros facilitando. Ernani Espindula, Av. Rio Branco 52, 20º andar ,salas 2001-2. Telefones 23-2372 e 23-0475.

Copacabana — Belos apartamentos rua Raimundo Correa 28, prontos de 3 salas, 3 quartos, banh. com box em cor, coz. esmaltada, copa separada e demais dep. preços a partir de 680 mil cruzeiros a 820 mil cruzeiros no local com o sr. Lorenzo, tel. 37-4099.

COPACABANA — Negocio urgente — Vende-se lindo apartamento vazio, na Av. N. S. de Copacabana, 602, ap. 804, composto de 2 saletas, 2 bons quartos, 1 grande sala, banheiro, cozinha e dependencias. Todos os comodos são claros e arejados. O ap. possui ainda no 10.º andar um quarto independente com banheiro. Preço Cr$ 515.000,00 sendo somente Cr$ 180.000,00 à vista. Cr$ 42.000,00 facilitados e o restante financiado a longo prazo, em prestações mensais de Cr$ 3.350,00. Para visitar dirigir-se diretamente ao apartamento, sabado e domingo, das 14 às 18 horas ou marcar hora pelo telefone 52-3833, com a Seção de Compra e Venda de Imoveis do Banco Imobiliario e Comercial, S. A., à Avenida Erasmo Braga, 255-A.

Copacabana — Vendem-se apartamentos de diversos tamanhos e diversos preços, grande financiamento. Entrada de 10%. Tratar na COSIL — Avenida Erasmo Braga n. 255, 7º andar, sala 103-C. Telefone 52-4912. Ha tambem apartamento em Madureira, Leblon e Petropolis — Dr. Arnaldo.

Copacabana — Vende-se confortavel apartamento terreo n. 104 no Edificio Mariju, à rua Julio de Castilhos 102 — Posto 6, com entrada, sala, varanda, tres quartos, banheiro completo, cozinha etc. Preço 450 mil cruzeiros com 60 por cento financiados em 5 anos. Ver no local com o sr. Costa. Tratar Bastos de Oliveira S. A. Avenida Rio Branco 114 3º pavimento.

Copacabana — 70.000 cruzeiros de sinal. Vende-se apartamento de quarto e sala, banheiro e kitchnette. Restantes 210.000 cruzeiros com financiamento de 8 anos e 9 meses — Ver e tratar à rua Barata Ribeiro, 344, ap. 204.

Edificio Megamar — Rua Miguel de Lemos n.º 74 — Vendemos os ultimos apartamentos de quarto, sala, banheiro, cozinha completa tendo alguns terraço com tanque. Preço a partir de 210 mil cruzeiros com parte financiada. Construção adiantada. Propriedade, venda e incorporação da Construtora Silva Cardoso Ltda. Rua do Catete n.º 242. Tel. 25-0605 (só temos no 2.º, 8.º e 10.º pavimentos).

Em edificio recentemente terminado, vende-se um apartamento com 2 quartos, uma sala, cozinha, banheiro completo e dependencias de criada, à Avenida N. S. de Copacabana 245 ap. 207, frente para a mesma rua. Serve tambem para negocio fino. Tratar ao lado no ap. 209. Não se aceitam intermediarios — Lido

Lindo apartamento — Vende-se, em Copacabana, otimo apartamento. Tratar tel. 58-0075.

Leme — Apartamentos — Vendemos ótimo para entrega em agosto do corrente ano, por preço de incorporação. Tipo A, com 3 quartos, Cr$ 600.000,00. Tipo B, Cr$ 400.000,00, mais Cr$ 5.000,00 por andar, 40% em 3 anos, 60% facilitados durante a construção. Visitas à rua Gustavo Sampaio 126. Tratar à Avenida Rio Branco, 151, 13.º andar, G. 1.312. Telefone 43-2419. — Imobiliaria Comercial Progresso.

Lido — Vende-se um apartamento de frente que será entregue em junho do corrente ano, com sala, quarto, banheiro, kit. e varanda, à rua Ronald de Carvalho, 104, 10.º andar, ap. 1001. Financiamento e incorporação de Cia. bastante idonea. Preço: total 250 mil cruzeiros. Condições de pagamento: à vista 104 mil cruzeiros, e 16 letras de 2.800 cruzeiros mensais e 101.200 cruzeiros financiados em 10 anos, tabela Price. Ver no local e tratar diretamente com A. Sayão, à Av. Gomes Freire, 196, 4.º andar, sala 402, tel.: 52-6805.

Ocasião — Apartamento mobiliado, 3 quartos. Av. Atlantica — Telefone 27-4872.

Posto 4 — Copacabana — Vende-se apartamento novo com habite-se, Rua Francisco Otaviano 60, ap. 508, entrada, sala, 2 quartos, banheiro, quarto e dep. empr., área de serviço. Ver no local com o porteiro José. Tratar pelo tel. 25-6306. Alberto.

Vende-se um apartamento à rua Barata Ribeiro, 12.º andar de frente, com 3 quartos, 2 salas, living, cozinha, grande, banheiro em cor, garagem e dependencias de empregada. Entrega em fevereiro, Preço Cr$ 780.000,00, com um bom financiamento. Tratar à Av. Presidente Vargas, 446 — 5.º — 507-A — Tel. 43-8653 — Vitalino.

Vende-se 1 apartamento de frente, com quarto, saleta, banheiro completo, boa cozinha c| fogão de 4 bocas e tanque, à rua Leopoldo Miguez, 107, 6.º andar (Copacabana), posto 5. Alugado sem contrato 3.070 cruzeiros mensais. Preço total: 300 mil cruzeiros, condições de pagamento: à vista Cr$ 217.106,50 e 18 letras de Cr$ 2.558,10 mensais e Cr$ 36.847,70 financiados em 11 anos. Procurar o porteiro sr. Amaury no endereço acima e tratar com A. Sayão, à Av. Gomes Freire, 196, 4.º andar, sala 402 — Telefone: 52-6805

Vendemos os ultimos apartamentos na Av. N. S. de Copacabana, no Lido, com quarto, sala, banheiro completo, kitchnette. Preço 220 mil cruzeiros, entrada 96.000 cruzeiros. Entrega em março. Tratar à Av. Presidente Vargas, 446 — 5.º — 50-A — 43-8653 — Vitalino.

Vende-se, preferentemente a contribuinte do IAPTEC, o apartamento n.º 902, à rua Barata Ribeiro, 628, com sala, quarto, banheiro completo, cozinha, ambos com armarios embutidos, area, tanque, W. C. e banheiro para empregada. Chaves no local depois das 14 horas. Tratar pelo tel. 52-6941. Não se atende a intermediario.

Vendo em Copacabana, Posto 2, otimo apartamento de frente, andar alto, com sala, 3 quartos, varandas e dep., para pronta entrega e outro em final de construção, com 2 salas e 3 quartos, de frente; à rua S. Campos, Financiamento grande. Preço 650 mil cruzeiros. Inf. 49-7360.

Vendo diretamente o ap. 1203, 12.º pavto. da Av. N. S. de Copacabana, 960, lado da sombra, em frente ao Cinema Roxy, constando de saleta, sala, varanda coberta, 3 quartos, banheiro completo, cozinha, area de serviço com tanque, banheiro, quarto de empregada e garagem. Preço 820.000 cruzeiros, com 200.000 cruzeiros financiados pela Caixa Economica. Entrega imediata. Ver com o porteiro e tratar com Olymtho Ribeiro, pelos telefones 47-1841 e 47-5885.

Vendem-se os apartamentos ns. 1.201 e 1.202 do Edificio Nice na rua Ronald de Carvalho n. 61 — Tratar com o sr. Alberto, no Banco Brasileiro de Crédito S. A. na rua da Alfandega n. 49.

Vende-se o apartamento 501 do Edificio Nice, na rua Ronald de Carvalho, 61. Tratar com o sr. Alberto, no Banco Brasileiro de Credito S/A, na rua da Alfandega, 49.

Vendem-se apartamentos recem-construidos, de frente, somente um por andar, com saleta, grande salão, 3 quartos, banheiro em cor, ampla cozinha, dependencias e mpietas para empregada, area de serviço e tanque revestidos de azulejos. Apartamentos de otimo acabamento, todo guarnecido com sancas, florões, luz fluorescente, parquet paulista e outros melhoramentos. Avenida N. S. de Copacabana, 906, ap. 301, 401, 701 e 801. Tratar diretamente com o proprietario, pelo tel. 23-5431 ou 43-6688.

IPANEMA LEBLON

Apartamento — Vende-se à rua Gal. Urquiza, 236, ap. 303, com 1 quarto, 1 sala, banheiro, cozinha, quarto de empregada, peças grandes, area, tanque. Infs. tel. 25-3340.

Apartamento — Vende-se com 1 sala, 3 quartos, jardim de inverno ,banheiro social, cozinha, dependencias de empregada. Tem elevador. Ver a qualquer hora com o porteiro, Rua Artur Araripe, 17, ap. n.º 202. Preço: 550 mil cruzeiros, sendo 300 mil financiados. Tratar pelo tel. 27-4073.

Casa — Vende-se, vazia e limpa — 3 quartos, 2 salas, garagem, dep. de empregada, à rua Maria Quiteria, 100. Preço 950 mil cruzeiros. Informações 47-1820.

Compra-se terreno para incorporação de 16x20 ou 20x30. Zona de 4 pavimentos. Coordenadora Imobiliaria. Travessa do Ouvidor, 36, 4.º andar. Tel. 52-3311.

Edificio Don José — Em edificio de luxo, construção da Canadá, habitado somente por proprietarios — Vende-se confortavel apartamento c| 2 salas, jardim de inverno, 3 quartos, demais dependencias, boa garagem, armarios embutidos, pinturas a óleo etc. Entrega imediata. 820 mil cruzeiros, sendo 305 mil financiados em 18 anos pelo Lar Brasileiro, e o restante a combinar. Diariamente — Ver à Av. Delfim Moreira, 992, com o porteiro.

IPANEMA — Apartamentos — Cr$ 170.000,00 — Pronta entrega, novos — Vendemos com 3 quartos, 1 sala, saleta, banheiro, cozinha, quarto e w. c. de empregados, área c/ tanque. Sinal a partir de Cr$ 170.000,00, preços de Cr$ 620.000,00, prestações mensais de Cr$ 5.880,50. Ver diariamente, à rua Alberto de Campos, 60. Tratar com Mario Rocha, na Imobiliaria Lemos Ltda., à Av. Nilo Peçanha, 26, salas 701-2 — Tels. 22-2483 e 42-9506.

Ipanema — Vende-se apartamento, à rua Visconde de Pirajá, 151, ap. 301, de frente, com duas grandes salas, 2 grandes quartos, banheiro social, cozinha, area com tanque, quarto e banheiro de empregada, todo pintado a cores, pelo preço de Cr$ 730.000,00 sendo Cr$ 200.000,00 de entrada e o restante financiado em 15 anos pela Tabela Price. Ver e tratar no local.

Ipanema — Vendo vazio otimo apartamento de frente, sala, duas varandas, tres quartos com armarios, banheiro com box, copa, cozinha, dependencias, garagem 580 mil cruzeiros com 200 mil cruzeiros financiados. Ver e tratar hoje à r. Barão da Torre 81 apartamento 201 das 16 às 17 horas. F. Ponzo de Leon. Avenida Rio Branco 137 sala 511. Tel. 22-0236.

IPANEMA — Vendemos no Edificio Vila Real, à rua Visconde de Pirajá, 459, apartamentos com varanda envidraçada, sala, 3 quartos, banheiro colorido com recanto, armarios — depositos embutidos, quarto e W. C. de empregados e area de serviço. Garagem optativa. Elevadores Schindler. Entrada nobre privativa. Entrada de autos sem rampa. Preços de Incorporação desde 580 mil cruzeiros. Não há juros durante a obra. Construção em andamento de F. P. Veiga & Faro Filho. Av. Alm. Barroso, 90, 11.º andar, sala 1106. Telefones 42-5231 e 42-5412.

Ipanema — Vende-se otimo ap. de 3 qts. grande sala, banheiro completo, cozinha e dependencias completas de empregada, parte à vista e o resto financiado, tel. 47-2719

Ipanema — Vendem-se aps. à rua Prudente de Morais 923, edif. de 4 pavimentos, 2 elevadores. Entrega em fevereiro. Construção a cargo de Severo & Villares R.J.S.A. Vestibulo, sala, 3 quartos, armarios embutidos, banheiro em cor, copa-cozinha, área serviço, dependencias de empregada. Garagem. Preços: 620, 650, 700 e 730 mil cruzeiros. Garagem 35 mil cruzeiros. Condições de pagamento: 10% sinal, 10% escritura, 25% nas chaves, 50% financiados 5 anos Tabela Price, juros 10% a.a. Ver no local. Tratar pelo tels. 32-0537 e 32-9800 com os proprietarios Imobiliaria Chamie Ltda. Av. Franklin Roosevelt, n. 115, gr. 501.

Leblon — Vendo apartamentos de sala, tres quartos e dependencias, com garagem, predio de dois por pavimento, servido por elevador em centro de terreno, à rua Venancio Flores 632, 660 e 760 mil cruzeiros, facilitados. Ernani Espindola, Avenida Rio Branco 52, 2º andar, salas 2001-2 — Telefones: 23-2372 e 23-0475.

Leblon — Vendo lindo apartamento, novo, frente, sala dupla, 2 quartos, banheiro com box, dependencias. Tratar sabado, domingo; à Avenida General San Martin 986 apartamento 401 ou segunda-feira pelo tel. 23-3946. Dona Eva.

Leblon — Vendo à rua General Urquiza 232 ap. 108, tendo quarto sala, banheiro, cozinha e quarto e w.c. de empreg. preço 285.000 cruzeiros, Ha 180.000 financiados em 10 anos. Visitas hoje das 14 às 17 horas. Tratar com John R. Amaral Schaefer, à rua Sen. Dantas 118, c| 916. Tel. 42-8305.

Leblon — Entrega imediata! Vendo à rua Gen. Venancio Flores 405, ap. 402, apartamento de frente com varanda, 2 quartos, sala, dependencias de empregada area com tanque e garagem, proximo à praia, 420.000 cruzeiros, com garagem. Não tem financiamento pode-se facilitar 200.000 cruzeiros. Tratar à Av. Delfim Moreira 992, ap. 202, telefone 47-7370, sr. Seabra.

Leblon, local magnifico! Predio pequeno com elevador. Vendo 2 apartamentos, construção adiantado com 2 quartos, sala, varanda, dependencias de empregada, area, etc. preço com garagem por 480.000 cruzeiros. De frente no 3º andar, 100.000 cruzeiros de entrada e 50.000 no "habite-se" 200.000 financiados e o restante sem juros em 15 meses, rua Sambaiba, proximo à praia com clima de Petropolis. O predio tem entrada tambem pela Avenida Visc. de Albuquerque n. 389. Plantas e detalhes à Av. Delfim Moreira 992, ap. 202. Tel. 49-7370, com o sr. Seabra.

LEBLON — Apartamento de frente, terreo, meia altura, novo, na esquina da praia, grande living de 26m2, com jardim de inverno, quarto, banheiro com box, cozinha com box para geladeira, quarto e W.C. para empregada, área intensa e grande garagem. Ver e tratar com o proprietário, à rua José Linhares, 14, ap. 101. Base: 450.000 cruzeiros, com financiamento. Acei[...] propostas. Tel. 27-2886, pela manhã somente.

Leblon — Compra-se terreno para incorporação, de 16 x 20 ou 20 x 30. Zona de 3 pavimentos. Coordenadora Imobiliaria. Trav. do Ouvidor, 36, 4º andar.

Leblon — Vendo apartamento pronto à rua Dom Pedrito, 35, ap. 404, com sala, saleta, 2 quartos, garagem e demais dependencias. Preço: 450 mil cruzeiros, sendo 180 mil cruzeiros à vista e o restante financiado em prestações de 4.776 cruzeiros. Tratar com o sr. Luiz, tel.: 22-8933.

Leblon — Vendo à rua General Urquiza 232 ap. 218 novo de frente, tendo 2 quartos, sala, armarios embutidos, banheiro, cozinha, area com tanque, deposito e w.c. ed empregada e garagem, está vazio, preço 390.000 cruzeiros. Financio 140.000 cruzeiros em 10 anos. Visitas hoje das 14 às 17 horas com Antonio. Tratar com John R. Amaral Schaefer, à rua Sen. Dantas 118 sala 916. Tel. 42-8305.

Leblon — Vende-se o apartamento 101, à Av. San Martin, 1002, ocupando todo o terreo, com ampla sala, 2 bons quartos, banheiro completo, cozinha, quarto de empregada, dependencias e área com tanque. Preço 550 mil cruzeiros facilitando 50%. Chaves na rua General Urquiza, 63. Edificio Maryland com o porteiro. Tratar na Atlas Administradora Ltda. Rua da Quitanda, 3. 6. Tel. 42-6945.

SANTA TERESA

Santa Teresa — Vende-se ap. c habite-se, grande sala, 3 bons qtos. j. de inverno, boa coz. banh. de côr c| box, dep. de emp. área de serviço. Preço 520 mil cruzeiros, c. parte financ. em 10 anos. à rua Joaquim Murtinho, 286, ap. 304. Chaves e demais inf. ap. 402.

Santa Teresa — Vende-se um terreno, na rua Pref. João Felipe, antiga Barão de Petropolis, com 12 x 30, por 220 mil cruzeiros, ou troca-se por um apartamento de tres quartos etc., em Santa Teresa, Laranjeiras ou Tijuca, completando-se o valor em dinheiro. Propostas para o nº 79.662, na portaria deste jornal.

SANTA TERESA — Vendemos terreno à rua da Concordia, esquina da travessa Vista Alegre. Area total de 1.385 m2. Preço Cr$ 550.000,00 a combinar. Tratar com Mario Rocha, das 8 às 10 e das 16 às 18 horas, na Imobiliaria Lemos Ltda., à Av. Nilo Peçanha, 26, salas 701-2 — Telefones 22-2483 e 42-0506.

Santa Teresa — 40.000 cruzeiros de entrada à rua Joaquim Murtinho 332-A. Ver o apart. 4, no subsolo 2.º and. para baixo com dona Amariles, das 14 às 18 hs. e o apart. 3, com dona Elsa tendo 3 quartos, sala, cozinha, banheiro, area de serviço. Preço 320.000 cruzeiros, saldo em 15 anos, prestações de 3.438 cruzeiros. Tratar: Andradas 26, 2. and. Tel. 43-8658, das 12 às 19 horas.

Vende-se otimo terreno em Santa Tereza a 150 metros da linha do bonde. Lado Laranjeiras. Informações pelo tel. 22-7065.

RIO COMPRIDO

Rio Comprido — Rua Tenente Vieira Sampaio n. 165, ap. 104 — Revendo sem luvas, com 3 quartos, sala, varanda, dep. de empregada e garagem, play,ground, construção de luxo. Telefone 46-6654, com dr. Gerson.

RIO COMPRIDO — Vende-se ou aluga-se otima casa com cinco quartos; 3 salas; uma delas com 36 m2; 2 banheiros, quintal; clima de montanha; muita agua. Rua Santa Alexandrina 986. Ver e tratar no local com o proprietario.

Rio Comprido — Vendo grande terreno, à Avenida Paulo de Frontin, com 25 metros de frente. Tratar diretamente com Luiz, à rua da Alfandega, 137 — 43-0383.

Rio Comprido — Vende-se o apartamento de frente n. 402, do Edificio sito à rua Santa Alexandrina 481 com grande sala, dois quartos, jardim de inverno, cozinha, banheiro, dependencias de empregada e area de serviço. Informações na portaria com sr. Lourival. Tratar à rua Uruguaiana 106, Loja.

Terreno a prazo — Rio Comprido — Vendem-se otimos lotes de terreno de varias dimensões, desde 10x24 até 40x48 de 240 metros quadrados e 1.300 metros quadrados. Preços a partir de 30.000 a 320.000 cruzeiros com pequena entrada de 20 a 30 por cento e o restante a combinar. Ambiente selecionado, clima saudavel, ruas calçadas, agua, luz, esgotos e toda condução à porta. Não percam tão rara oportunidade. Para ver plantas e mais informações à rua Barão de Petropolis, 60, com o sr. Bandeira. Vendas com Rangel ou Bandeira, à rua do Rosario 54, 4.º and. Tel. 23-4537.

VENDEM-SE os dois ultimos apartamentos do edificio em construção, à Av. Paulo de Frontin, 160, tendo 1 de frente constante de 2 salas, 3 quartos, copa, cozinha, etc., e o de fundo com sala, 2 quartos e demais dependencias. Tratar diretamente com o proprietario, das 15 às 17 horas, à Praça da Republica, 78, sob — Tel. 43-1368.

SÃO CRISTÓVÃO

São Cristovão — Vendemos à rua Professora Estér de Melo 57, um otimo apartamento de hall, sala, 2 quartos, banheiro c| box, armario, cozinha com area e tanque, quarto e WC. de empregada, primeira locação. Pagamento facilitado e financiado e tambem aceitamos financiamento por Caixas ou Institutos. Ver no local e tratar com A. Campos Junior, à Av. Rio Branco 257, sala 50. Tel. 32-6208.

São Cristovão — Rua General Bruce — Apartamentos acabados de construir, podendo habitar imediatamente. Amplas peças, sala, dois quartos, banheiro social, cozinha e quarto, banheiro e W. C. de empregados. Preço 280 mil cruzeiros com financiamento de 10 anos. Informações e vendas com a Constutora Gomes Filho, Rua Evaristo da Veiga 16 10º andar sala 1007

São Cristovão — Benfica — Praça Natividade Saldanha 15 — Com pagamento inicial de 25.000 cruzeiros, tendo varanda, 2 e 3 quartos, sala, cozinha, banheiro, grande area. Ver no local às 3as., 4as. e sabados, das 9 às 11 horas. Tratar na Imobiliaria Pessoa Ltda., à rua Alvaro Alvim 21, sala 1103. Tel. 52-1093.

São Cristovão — Por motivo de ausentar-se do Distrito Federal faz-se otima venda da casa 539 da rua Couto Magalhães, Alegria, lugar rico de toda condução e abundancia dagua, luz e escolas.

São Cristovão — Vende-se a casa, à rua Prefeito Olimpio de Melo, 1382, zona industrial, sala, 3 quartos, banheiro, cozinha com fogão a gás e uma outra nos fundos, com sala, quarto, banheiro e cozinha.

São Cristovão — Vende-se grande predio à Avenida Pedro II, 264, perto da Quinta da Boa Vista, com 3 grandes salas, 4 grandes quartos, banheiro e cozinha, quarto e banheiro de empregada, com altos e baixos, quintal, etc. Tratar na Prolab à rua da Quitanda 43-A, 1º andar, salas 202|204. Preço 630.000 cruzeiros. Com grande financiamento.

Terreno — Vende-se um à rua Major Fonseca, 37, São Cristovão, medindo 33 x 35, plano, otimo para industria, tambem com planta de apartamentos. Cr$ 1.000,00 o metro quadrado. Tratar pelo telefone 28-3735, segunda-feira, dr. Mario ou sr. Odilon.

VENDEM-SE os ultimos apartamentos, em final de construção, à r. Cadete Ulisses da Veiga, 58, proximo ao Largo da Cancela, constantes de grande sala, e 3 amplos quartos duas varandas, grande coz., banheiro e dependencias de empregada. Ver no local e tratar diretamente com os construtores, à rua Mexico, 98, sala 305 — Telefone: 22-2758.

ANDARAÍ

Andaraí — Vende-se casa com 3 quartos, salas, banheiro, quintal, quarto de empregada. Ver à r. Gonzaga Bastos 218 e tratar com dr. Jacobina, Rua Alvaro Alvim 27, grupo 52.

Vende-se um apartamento vazio à rua Senador Muniz Freire, 56-A, ap. 202, com sala, 2 grandes quartos, ampla cozinha, banheiro completo e area com tanque por 300 mil cruzeiros a prazo. Chaves na casa 9 do n.º 65.

GRAJAÚ

ATENÇÃO — Vendem-se apartamentos e casas de rua particular, encontrando-se duas residencias vazias e outras ocuparas sem contrato, tendo as mesmas uma sala, varanda, 2 amplos quartos, cozinha, banheiro com box, dep. para empregada e quintal. As casas são de 2 pavs. Com financiamento de 70% em 10 anos. Tabela Price. Ver no local, sabado e domingo, das 14 às 18 horas, à rua Itabaiana, 256 casa 11 ou dias uteis na Financial Administradora Ltda., à rua da Assembleia, 104, sala 515 — Tel. 42-7645, com o sr. Mario.

Casa residencial no Grajaú, em terreno de 300 metros quadrados, com dois pavimentos, de uma sala, três quartos, cozinha, W. C., dependencias de empregada, tanque, etc. Vende-se por 530.000 cruzeiros, com grande parte facilitada. Melhores detalhes na Imobiliaria Confidente, Av. Presidente Vargas, 446, 3º. A. Queiroz.

Grajaú — Vendem-se apartamentos de luxo, novos, todos de frente, com varanda e com 3 ou 2 quartos e salas, com luz indireta. Ver e tratar rua Caruaru, 691, sr. Gomes. (Onibus 110 e 72).

Grajaú — Vendemos apartamentos novos, em edificio de 3 pavimentos, 1 apartamento por andar, com 2 quartos, sala, hall, copa e cozinha, banheiro esmaltado quarto e W. C. de empregados, em construção esmerada. Ver e tratar à rua Rosa e Silva n. 276, ou pelo tel. 42-9957, segunda-feira.

Grajaú — Vendo, já em pinturas, apartamentos de sala com varanda, tres quartos, banheiro com box e dependencias, tudo amplo, ventilado e com farta luz direta. Somente dois por andar. 530.000 cruzeiros facilitados. Ernani Espi cruzeiros facilitados. Ernani Espindula — Avenida Rio Branco 52, 2º andar, salas 2001-2. Telefones: 23-2372 e 23-0475.

Grajaú — Eng. Novo — Vendo p| 300 mil cruzeiros parte financiada, casa de solida construção, frente de rua, c| 3 qts. 2 salas, cozinha e banh. completos, jardim e quintal. Alugada por 3 mil cruzeiros. Ver por gentileza inquilino, à rua Barão do Bom Retiro, 758, das 9 às 17 horas e tratar tel. 32-6695.

Grajaú — Apartamento vazio, para entrega imediata, vendo confortavel e moderno em pequeno edificio com condução, proxima e otimamente localizado, com pequena entrada e grande financiamento, tendo 2 grandes quartos, sala, banheiro completo com armarios embutidos, copa, cozinha, pequena despensa, quarto e banheiro de empregada e grande varanda, à rua Itabaiana 256-A, ap. 201 Chaves no ap. 101 e tratar no Largo da Carioca, 5, sala 516. Edificio Carioca, com Fonseca.

Grajaú — Vende-se casa com 2 quartos, 2 salas, cozinha, banheiro comp., area, dep. emp., com projeto e planta para sobrado, em otima rua, alugada por 3.200 cruzeiros mensais. Entrada: 220 mil cruzeiros, financiado: 200 mil cruzeiros. Tel.: 38-9884, com o proprio.

RUA MEARIM, 264, no Grajaú Edificio Gelima, obra a ser terminada em maio de 1953, 4 pavimentos com elevador e incinerador de lixo, vendem-se apartamentos com saleta, sala, dois grandes quartos, armario, banheiro social com box, cozinha, área de serviço com tanque, qto. de empregada com w.c. preço a partir de 361.500 cruzeiros, com sinal de reserva de 10% mais 20% em 60 dias, 20% no ato da entrega das chaves com habite-se, restante de 50% financiados em 5 e 10 anos. Ver no local. Tratar com F. B. de Andrade, à Av. Rio Branco, 120, 11.º andar, sala 1124 — Tel. 22-6446, das 8 às 10 e das 15 às 17 horas, residencia, à noite 38-0810.

VENDE-SE casa desocupada, lugar alto, com linda vista, três quartos, sala, copa, etc. mais 2 quartos independentes, garagem, etc., terreno plano medindo 15x36. Facilita-se parte do pagamento. Tratar pelo tel. 45-1428. — Dona Zuleika.

Vende-se no Grajaú, magnifica residencia, construida em centro de terreno, com todas as dependencias para familia de tratamento. Informação com Sergio Castro, pelo telefone 32-3559.

Vende-se otimo terreno 12 x 35 urgente, por 120.000 cruzeiros à vista. Ver e tratar à rua Eng. Morsing 1, Grajaú.

VILA ISABEL

Apartamento de luxo — Vende-se na Av. 28 de Setembro, 318, fundos, apartamento 302, com lustres de luz indireta 3 otimos quartos, todos atapetados, grande sala, 2 varandas, banheiro completo em côr cozinha e dependencias de empregada. Entrada de 250 mil cruzeiros e o restante financiado em 7 anos, em prestações de 3.568 cruzeiros, a juros de 10%. Tratar pelo telefone 58-2688.

ATENÇÃO — Vila Isabel — Vende-se um apartamento tipo residencia, com 3 quartos, 2 salas, 2 banheiros, sendo o social de cor, sala de almoço, cozinha com armarios embutidos de pedra marmore, jardins de inverno e um otimo terraço. Ver e tratar no local, à rua Grão Pará, 115 ap. 301. Facilita-se.

Casa de residencia em Vila Isabel, um pavimento, centro de terreno, esquina, a 100 metros de condução, duas salas, dois quartos, cozinha, W. C., dependencia de empregada, entrada para carro, etc. Vende-se por preço excepcional, facilitando-se 50% e o restante pela tabela Price, aos juros de 10% anuais. Melhores detalhes na Imobiliaria Confidente, à Av. Presidente Vargas, 446, 3º. A. Queiroz.

Terreno e predios — Vila Isabel — Vendem-se à rua Mendes Tavares 108, dois predios, um de frente e outro nos fundos com garagem, com planta aprovada e licença paga para construção de 24 apartamentos. Tratar com o proprietario, à rua Buenos Aires 346.

Terreno — Vila Isabel — Vende-se à rua Teodoro da Silva 785, um pronto para construir, c. planta aprovada e licença paga, com 15,45 de frente por 75 ou 88 de fundos. Futura Avenida Vargas-Jacarepaguá. Tratar com o proprietario, à rua Buenos Aires 346.

VILA ISABEL — Vendo casas de construção terminada para pronta entrega, podendo ser visitadas, à rua Barão do Bom Retiro, 898, quase esquina da r. Dona Romana, com varanda, 2 salas, 3 quartos quarto e dependencias para empregada e o quintal. Preço a partir de 440 mil cruzeiros, facilitando-se 50% em 5 anos. Informações à rua 7 de Setembro, 141, 3.º andar. — Telefone 43-1850.

Vende-se um conjunto de casas com barracões nos fundos, terrenos 9,50 x 48 de fundos. — Preço 330.000 cruzeiros, parte financiada sito à rua Acaú n. 104 — Vila Isabel, começa na rua Barão de Bom Retiro. Trata-se informações com Antonio.

Vila Isabel — Vende-se otimo ap. com 2 quartos, sala, quarto para empregada e todo conforto, à rua Agasiba, 71, ap. 201. Ver das 9 às 11 horas, por obsequio do sr. inquilino. Informa-se pelo tel. 49-1989, sr. Silva.

Vende-se um predio de 2 pavimentos, esquina de ruas ruas, com janelas e sacadas para ambas as partes, facilita-se, aceita-se oferta. Ver e tratar à rua Antonio Salema 60, sobrado, a qualquer hora, perto da Praça Saenz Pena. Vila Isabel.

Vende-se um barracão no valor de 15 mil cruzeiros, facilidade de toda condução para a cidade. — Tratar com o sr. Geraldino, à rua São Francisco Xavier 492, Largo do Maracanã, ou durante a semana no tel. 42-8060, Ramal 56.

Vila Isabel — Vende-se apartamento terreo elevado, de frente, com esmerado acabamento, constando de grande sala, saleta, 2 quartos com varanda e armario embutido, copa-cozinha e banheiro com box a esmalte, confortaveis dependencias de empregada e grande area. Entrega em março. Preço 420.000 cruzeiros, sendo 40% financiados e 60% facilitados. Ver à rua Visconde de Santa Isabel n. 218, com o sr. Luiz, e tratar pelos tels. 27-7314 ou 52-0271, com o proprietario, senhor Borges.

Vila Isabel — Vende-se apartamento em edificio de 4 pavimentos, em final de construção, constando de saleta, sala com grande varanda, 3 quartos com varanda e armario embutido, copa-cozinha e banheiro com box a esmalte, confortaveis dependencias de empregada e grande varanda de serviço. Entrega em março. Preço 500.000 cruzeiros, sendo 50% financiados e 50% facilitados. Ver à r. Visc. de Santa Isabel n. 218, com o sr. Luiz, e tratar pelos tels. 27-7314 ou 52-6371, com o proprietario, sr. Borges.

Vila Isabel grande casa — Vendo, com 3 salas, 4 quartos, jardim, entrada para carro, depend. empregada, preço 900 mil cruzeiros, com financiamento. Ver à rua Torres Homem, 224, das 8 às 12 horas, com o sr. Cardoso, não aceito intermediarios

Vila Isabel — Vendem-se à rua En.º Gama Lobo, 353, bons apartamentos de 2 quartos, 1 sala, cozinha, banheiro, varanda, quarto e banheiro de empregada, alugados sem contrato, a começar de 350.000 cruzeiros com entrada de 70.000 cruzeiros e o restante financiado em 10 anos pelo proprietario, Tem tambem 1 de quarto, sala e cozinha, banheiro para pronta entrega, por 250 mil cruzeiros com entrada de 75.000 cruzeiros em dez anos. Ver local por favor dos srs. inquilinos e tratar na rua Buenos Aires, 140, sala 605. Telefone 43-7174, com o sr. Lima.

Vila Isabel — Vende-se otimo apart. de frente, 4 quartos, 2 varandas, vazio, pronto para habitação; à rua Senador Nabuco 283, proximo da Praça 7. Preço 420 mil cruzeiros financiado com grande facilidade de pagamento. Tratar com o sr. Barros; à rua Senador Nabuco 272. Fone 38-2788.

Vazio, apartamento — Vende-se, com 2 quartos, uma sala, varanda, quarto e W. C. de empregada, à rua Souza Franco 435, apartamento 303. Chaves por favor no 302, 60 ou 80.000 cruzeiros de entrada, o resto a combinar. Tratar à rua Sete de Setembro 223, apartamento 702, das 18 às 20 horas.

Vila Isabel — Vendem-se os ultimos e magnificos apartamentos com habite-se em rua sossegada onde existe muita condução. Ver e tratar à rua Alexandre Calaza 54, ap. 303.

Vila Isabel — Vende-se à rua Teodoro da Silva, 475, ap. novo de frente, tendo ampla sala com varanda, 3 grandes quartos, banheiro de cor, quarto, w. c. de empregada e uma boa area. Procurar a qualquer hora o zelador ou pelo telefone: 23-0697, das 19 horas em diante com o proprietario, sr. Manoel.

NS VASCONCELOS

CASAS NOVAS, vazias, à rua Conselheiro Ferraz, 130, com 3 e 4 quartos, vendem-se as duas ultimas, com grande financiamento e entrada a combinar. Tratar tel. 32-9354.

Lins de Vasconcelos — Terreno vendo à rua Aquidabã 930 com 770m2; o terreno é irregular tendo 37 m. de fundos todo plano pronto para receber construção. Tendo um projeto para 12 apartamentos confortaveis, podendo construir mais. Aceito ofertas. Tratar diretamente, com o proprietario à rua Ramalho Ortigão 9, loja 8, sr. Cunha; 22-1623 o terreno está todo murado estando as chaves no predio ao lado, 926.

Lins — Vende-se residencia antiga, 4 quartos, 1 sala, terreno de 850 m2. Tel. 49-0723.

Lins — Vende-se em pintura, à r. Constancio Alves, 51, casa de 2 pavimentos, 4 quartos, hall, banheiro completo e jardim de inverno no pavimento superior e duas salas, 2 varandas, quarto com armario embutido, copa despensa, cozinha, banheiro social, quarto e banheiro de empregada, no terreo possue ainda caixa dagua subterranea com bomba automatica, tanque revestido de azulejo, antena para televisão, etc. Preço base 900 mil cruzeiros com possibilidade de financiamento de 320 mil cruzeiros. Ver no local e tratar à rua Augusto Nunes, 146. Todos os Santos. Tel. 49-2931.

Lins de Vasconcelos — Vendo à rua Aquidabã, aprazivel e confortavel residencia, em centro de terreno de 550m2, com 14m d frente, 3 confortaveis quartos, 2 grandes salas, cozinha com armarios embutidos, banheiro completo pintado a oleo, garagem, 2 quartos de empregados, 2 bons tanques todos com azulejos brancos, 2 aprazíveis varandas com 18m de comprimento; entrega vazia. Preço Cr$ 800.000,00. Tratar diretamente com o proprietario, na mesma, ou pelos telefones 22-1633, 49-1284 e 42-6492, Sr. René.

Lins — Vende ,casa de altos e baixos, com financiamento terreno de 10x50. Preço 480.000 cruzeiros. Favor telefonar 42-4314 ou 49-5967. Raul; toda condução à porta e comercio.

Lins de Vasconcelos — Vende-se um ap. à rua Condessa de Belmonte, 200, ap. 202, com 2 quartos, sala, banheiro, cozinha, quarto e banheiro para empregada. Preço: 350 mil cruzeiros, entrada de 90 mil cruzeiros e o restante em prestações de Cr$ 4.300,00. Chaves com o sr. Paschoal. Tratar à rua Senador Dantas, 20, 10.º andar, sala 1009, tel.: 22-4991 — Lindolpho.

Lins de Vasconcelos — Vende-se uma casa com 3 residencias completamente separadas, entrada para automovel, grande terreno de 12x60, podendo edificar nos fundos. Preço 700.000 cruzeiros. Facilitam-se 300.000 cruzeiros, à rua Maria Antonia 141.

Lins de Vasconcelos — Vende-se à rua Ernestina n. 20, um edificio com 4 apartamentos, juntos ou separados — Todos os apartamentos tem sala, 3 quartos, banheiro completo, fogão a gás, caixa dagua propria, varanda e dependencias, sendo que os terrenos além de netrada independente, tem jardim, entrada para auto e quintal. Mais informes no local com o proprietarios das 9,30 às 15 horas.

Lins de Vasconcelos — Vende-se uma boa casa, com 2 quartos, 1 sala, cozinha, banheiro completo, área, quintal com entrada ao lado, para serviço, ótima construção e limpa, entrega vazia em poucos dias, com a entrada de 150 mil cruzeiros e 68 prestações de 2.324 cruzeiros. Ver e tratar com o proprio; à rua Maria Antonia, 131, casa 1 — Lins de Vasconcelos.

Lins de Vasconcelos — Vendem-se à rua Pedro de Carvalho, 449 em frente aos pontos iniciais de onibus, lotações e bondes, ótimos apartamentos para entrega imediata, constando de 2 quartos, 1 sala, cozinha, banheiro, area de serviço, qto e banheiro de empregada, alguns c| jardim de inverno ou saleta. Preços a começar de Cr$ 310.000,00, sendo 40% à vista e o restante financiado pelo proprietario em 10 anos — Ver no local e tratar à rua Buenos Aires, 140, s| 603, tel. 43-7174, c| o sr. Lima.

LINS DE VASCONCELOS — Vendem-se os 2 ultimos bons apartamentos, com sala, 2 quartos, ampla cozinha, quarto e W. C. de empregada. Preços de oportunidade e facilidade de pagamento. Rua Aquidabã, 822. Informações no local ou pelo telefone: 38-9576.

Vende-se para entrega imediata, majestosa residencia em centro de terreno arborizado de 11x90 metros, com entrada para automovel, grandes reservatorios dagua com bomba eletrica, tres quartos, duas salas, etc., e no porão habitavel 7 comodos, mais um chalé para empregados com banheiro anexo, podendo construir nos fundos para renda. Fica situada no ponto mais saudavel de Lins e Vasconcelos, perto de toda a condução. Aceita-se pequena entrada, financiando-se pela Tabela Price, juros de 10 por cento. Rua Joaquim Meyer 823; saltar na rua Carolina Santos, transversal à Lins Vasconcelos.

Vende-se um apartamento com 2 quartos, sala, banheiro completo, ampla cozinha, quarto de empregada etc. Chaves com o sr. Pascoal, à rua Condessa Belmonte 176. Tratar com o dr. Lindolfo pelo telefone 22-4991, das 11 horas em diante, ou com o sr. Franco, até às 9 horas, pelo tel. 23-3866 ou das 13 horas em diante pelo tel. 43-4326.

TIJUCA

Alto da Boa Vista — Vende-se na Estrada da Gavea Pequena, dois lotes com frente de 55 mts. e área de 5.700 m2, com estrada asfaltada à porta. Preço 520.000 cruz. Aceitando-se oferta para solução rapida. Plantas e mais informações com o sr. Lima. Rua Buenos Aires 140, s. 603. Tel. 43-7174.

Av. Tijuca — Subida para o Alto da Bôa Vista — Vendo aparts. de 2 e 3 quartos, com sala, varanda e deps. em construção a ser iniciada sobre pilotis com garagem e elevador junto ao n. 1001. Local com ampla e bela vista sobre a Tijuca. Preços a partir de 480.000 cruzeiros facilitados. Ernani Espindola, das 14 às 17 horas ,à Avenida Rio Branco 52, 20.º and. salas 2001-2 Fones: 23-0475 e 23-2375.

Casa — Vende-se vazia, na Tijuca, Alto da Boa Vista, proximo às Furnas, à Estrada da Maracaí 802, com jardim, 2 quartos, sala grande, banheiro completo, cozinha, garagem, dep. de empregada, etc. Terreno 13x50. Preço 450.000 cruzeiros, estudando propostas com facilidade no pagamento. Ver no local com o encarregado sr. José e tratar na Imobiliaria Organização Alfa, à rua dos Andradas 26, 2.º and. sala 1. Tel. 43-8658 ou à rua Cardoso de Morais 329. N.B.: Tomar lotação Alto da Bôa Vista na Praça 15, saltar no ponto final e tomar o lotação Furna da Onça, saltar na ponte do rio Maracaí, onde começa a Estrada do Maracaí.

Casa — Oportunidade, pessoa que se retira, vende para entrega imediata, otima casa, a 20 m da Praça S. Pena, 2qts. 2 salas, banheiro completo, grande cozinha e boa área etc. Facilita-se com pequena entrada e restante em prestações, sem juros. Tratar e ver à rua Dezembargador Izidro, 23, casa 6, com o proprietario.

Compro casa ou apartamento de 3 quartos ou mais de Ipanema a Tijuca, sendo casa, só serve de 1 pavimento, tenho urgencia, pago à vista. Tratar com Fragoso, tel. 23-3741. Rua Senhor dos Passos, 31, 1.º, sala, 2.

RESIDENCIA NA TIJUCA — Aluga-se, proximo à Praça Saenz Peña, em centro de terreno, tendo no andar terreo, varanda, biblioteca, living, sala de jantar, sala de almoço, toilete social, hall e escada de marmore, 1 quarto, copa, cozinha, varanda, quintal, 3 tanques, banheiro de empregada e garagem. No andar superior: 4 quartos, hall, banheiro em cor, kitchnette, varanda, terraço e 2 quartos de empregada, otimos armarios embutidos. Informações pelo tel. 52-6918.

Saenz Pena — Apartamento para renda — Vende-se de frente, à rua Enes de Souza, 6, ap. 101, de sala, quarto, banheiro, cozinha e area, por Cr$ 153.634,50 à vista e prestações mensais de Cr$ 900,10 durante 11 anos. Está alugado por 2.600 cruzeiros. Para ver combinar pelo tel.: 28-5730 e tratar pelo telefone: 28-4860.

TIJUCA — Vendem-se os dois ultimos apartamentos 605 e 708 do predio à rua Alm. Cochrane, 78, novos e prontos para ocupar com jardim de inverno, 2 salas, 3 quartos, quarto de banheiro completo, cozinha, quarto e banheiro de empregada e garagem em centro de grande terreno com play-ground para crianças. Preços de Cr$ 670.000,00 e 720.000 cruzeiros, com grande facilidade de pagamento. Ver e tratar no local diariamente, das 8 às 17 hs.

Tijuca — Compro com urgencia da Praça Saenz Peña à Muda, terreno de mais ou menos 15 x 30. Pago bem. Negocio com o proprietario. Tratar à rua da Alfandega, 685/4 — Tel. 43-8134.

Tijuca — 70% financiados — Vendem-se otimos apartamentos em final de construção. Entrega em 60 dias. Peças claras e boa disposição. Otima construção. Acabamento esmerado. Junto à condução. Parte à vista facilitada. Tipo "A", sala, 1 dormitorio, banheiro, cozinha, sanitario para empregada. Preço 220.000 cruzeiros. Tipo "B", varanda, sala, 2 dormitorios, cozinha, banheiro, amplo quarto e sanitario para empregada e espaçosa área de serviço com tanque. Preço 335.000 cruzeiros. Visitas ao local sabado e domingo o dia todo. Rua Carvalho Alvim n. 1. Onibus: 28 — 74 — 105 e 109, saltar na rua Uruguai n. 222, onde cruza. Vendas exclusivas da Empresa Imobiliaria Heladio Godiva Ltda., à Av. Rio Branco, 151 — 3.º andar — salas 307 e 308 — Telefones 32-8696 e 45-7440.

Tijuca — Vende-se, por 300.000 cruzeiros, uma boa casa na rua Almirante Cochrane, perto da Praça Saenz Pena, com duas salas, dois quartos e demais dependencias. Tratar com a proprietaria, à r. do Catete, 92, c. 10, ou pelo 25-6103

TIJUCA — Engenho Velho — Grande oportunidade! — Vendo os maravilhosos aps. à rua Dulce, 25, c/ o nosso encarregado Amando, hoje (sabado), a partir de Cr$ 290.000,00, tendo: sala, 2 qts., sala, 2 qts., dep. de criada, 2 salas 2 qts. e sala, 3 qts. dep. de criada. Aceitam-se transações c/ Caixas ou Institutos, esta rua é a continuação de Prof. Lafaiete Cortes, que tem inicio à rua S. Frc. Xavier, 185. Francisco C. Freitas. Av. Alm. Barroso, 97, sala 512 — Tels. 42-9495 — 32-8864.

Tijuca — Vende-se casa vazia, à rua Pereira de Siqueira, 87, esquina da Av. Alte. Cochrane, com 4 quartos, 2 salas. Entrada de 210 mil cruzeiros e o restante em prestações de Cr$ 3.720,30. Ver sabado e domingo, das 9 às 11 horas, 2.ª feira, das 8 às 9 horas.

Tijuca — Apartamentos novos para entrega em 60 dias, vendo, à rua Carvalho Alvim n. 1 com sala, quarto, cozinha, banheiro, banheiro de empregada e area de serviço. Entradas a partir de 80 mil cruzeiros o saldo em 10 anos, aos juros de 12 cento ao ano pela Tabela Price. — Tratar na Imobiliaria Jardim Piedade Ltda. Tel. 52-0080. Avenida Erasmo Braga 277 sala 208.

Tijuca — Vendemos à rua Conde de Bonfim 577, magnifico terreno com excelente casa, medindo 18x60 pelo preço de 3.000.000 cruzeiros, facilitando-se o pagamento e aceitando-se sugestões. Zona de 10 pavimentos. Tratar na Imobiliaria Pessoa Ltda., à rua Alvaro Alvim 21, sala 1103. Tel. 52-1093.

Tijuca — Praça Saenz Pena — Rua Jurupari 36 — Com 210.000 cruzeiros e longo financiamento, vendemos magnificos apartamentos, já com habite-se, com 3 quartos, sala, saleta, banheiro, cozinha e dependencias de empregada, tendo elevador. Ver no local das 14 às 17 horas, com o sr. Pedro e tratar na Imobiliaria Pessoa Ltda., à rua Alvaro Alvim 21, sala 1103. Tel. 52-1093.

Tijuca — Rua Santa Carolina n. 5, vendemos a partir de 390.000 cruzeiros, 75% financiados, apartamentos acabados de construir, tendo sala de 18m2, 2 quartos com 14 e 10m2, varanda, cozinha, banheiro e dependencias de empregada. Ver no local das 13 às 17 horas e tratar na Imobiliaria Pessoa Ltda., à rua Alvaro Alvim 21, sala 1103. Tel. 52-1093.

Tijuca — Atenção! Senhores incorporadores! Vende-se casa em local privilegiado em terreno que mede 9 metros de frente por 40 de fundos. Telefonar para 45-3825.

Tijuca — Haddock Lobo — Vende-se no Edificio Madrid, à r. Haddock Lobo, esq. de Matoso, em construção adiantada, lindo apartamento 207, de 3 quartos, sala e demais dependencias inclusive de empregada e mais 2 quartos, sala Kit. ns. 504 e 505, com facilidade de pagamento. Podem ser vistos no local. Tratar c| o sr. Lima, à rua Buenos Aires, 140, s. 603. Tel. 43-7174.

Tijuca — Vende-se casa com quatro quartos e demais dependencias. Preço 650.000 cruzeiros à vista. Tratar com o sr. Girão — Telefone 42-6676.

Tijuca — Grajaú — Andaraí e Vila Isabel — Casas, urgente. Compram-se para servir fregueses. Uma casa, à vista, até 250.000 cruzeiros; uma casa grande e confortavel, entrada até 200.000 cruzeiros; outra até 1.000.000 cruzeiros, entrada até 400.000 cruzeiros. Temos outras encomendas, principalmente para a zona sul. Favor chamar Gonçalves ou Dalton. Tel. 43-4546 — R. Uruguaiana, 96, 2.º andar, sala 1-C.

Tijuca — Vende-se o apartamento 101, vazio, de frente, de construção moderna, quarto duplo, sala, grande cozinha, armarios embutidos, banheiro de cor, quarto e banheiro de empregada, areas. Ver na rua Clemente Falcão, 110. Tel. 38-5117.

Tijuca — Vendo terreno plano, de 20 x 45, na rua Anita Garibaldi, logo no inicio. Preço 1.200 mil cruzeiros. Tratar na Av. Rio Branco, 128, 15º andar, sala 1.513.

Tijuca — Vende-se ap. 3 quartos, sendo 1 peq. sala, banheiro de cor, boa cozinha, de frente, por 390 mil cruzeiros. À rua Dona Delfina, 153, ap. 302, condições bem facilitadas a combinar.

Tijuca — Apartamento de frente. Vendem-se novos, para pronta entrega, com 2 quartos, sala, banheiro, cozinha, varandas e dependencias de empregada. Construção de luxo, pintura a oleo, marmores, mosaicos e ceramicas. Preço 295.000 a 335.000 cruzeiros. Tratar com o proprietario no local, à rua Pinheiro da Cunha, 57, a 30 metros da rua Conde de Bonfim, 1037.

Tijuca — Vende-se magnifico apartamento novo, à rua José Higino, 54-A, proximo à Praça Saenz Pena, otimo local, composto de saleta, sala, 2 otimos quartos, banheiro, cozinha, quarto e dependencias de empregada e varanda; grande área com tanque. Partes principais toda decoradas c| florões, etc. Preço 460 mil cruzeiros, sendo 200 mil à vista ou a combinar e o restante financiados a 2.800 cruzeiros mensais. Tratar pelo tel. 37-6973, ou 47-2553 e 47-7004. Sr. Moreira.

Tijuca — Rua João Alfredo, 30, com longo financiamento, vendemos o ultimo apartamento de primoroso acabamento, com 3 quartos, 2 salas, copa, cozinha, banheiro completo e dependencias de empregada. Grande facilidade para pagamento da entrada inicial. Ver no local e tratar na Imobiliaria Pessoa Ltda., à rua Alvaro Alvim, 21, s|1103. Tel. 52-1093.

Tijuca — Rua Conde de Bonfim nº 593, com pagamento inicial de 150 mil cruzeiros. Vendemos apartamento vazio, com 3 quartos, sala, cozinha, dependencias de empregada, grande área, jardim e abundancia de agua. Ver no local e tratar na Imobiliaria Pessoa Ltda. Rua Alvaro Alvim 21 s|1103. Tel. 52-1093.

VENDEM-SE os apartamentos de ns. 203, nos fundos e 302 do centro, para entrega imediata, à r. Haddock Lobo, 140, constantes de grande sala, 2 e 3 amplos quartos, banheiro em cor esmaltado, cozinha esmaltada e dependencias de empregada. Ver no local e tratar diretamente com o proprietario, à rua da Alfandega, 330, loja.

Vende-se casa, 1 pavimento, duas salas, tres quartos etc., frente de rua, construção a terminar em maio, 300.000 cruzeiros à vista e o restante financiado. Inf pelo telefone 48-3236, até às 10 horas.

Vende-se uma casa de vila, vazia, à rua General Roca 400 c| 14, com duas salas, saleta, dois quartos banheiro completo, cozinha e quintal por 350.000 cruzeiros sendo Cr$ 120.000,00 de entrada e o restante em prestações mensais durante 5 anos. Ver e tratar no local diretamente com a proprietaria sabado e domingo o dia todo ou pelo telefone 26-0360.

Vende-se apartamento novo de dois quartos bons, grande sala, 25m2 dois banheiros, cozinha otima quarto para empregada e area com tanque ,com entrada independente em rua sossegada preço 350 mil cruzeiros facilitando-se 330 mil à quem tiver financiamento e disponha de 80 mil cruzeiros até escritura definitiva e 310 mil cruzeiros à vista. Ver e tratar com o proprietario pela manhã, às terças, quintas e sabados à rua Silva Teles 71 ap. 208, esta rua começa em Barão de Mesquita, pouco depois da Praça Saenz Pena.

Vende-se à 100 metros da Praça Saenz Pena, na rua Barão de Mesquita, 314, um apartamento terreo com dois quartos, sala, saleta, cozinha, banheiro completo, área e dependencias de empregada. Tratar no ap. 203.

Vende-se um apartamento de frente, com dois quartos, sala e cozinha, área e dependencias para empregada, sendo 170 mil cruzeiros à vista e 200 mil cruzeiros financiados em 20 anos, com uma amortização mensal de 1.700 cruzeiros — Ver na rua General Roca n. 410, ap. 201, tel. 42-5191. Chaves no ap. 203.

(Conclue na pag. 5 do 2. Cad.)

2.º CADERNO **JORNAL DO BRASIL** 2.º CADERNO

PARTE INSEPARAVEL DO JORNAL — Rio de Janeiro — Sábado, 31 de Janeiro de 1953 — PARTE INSEPARAVEL DO JORNAL

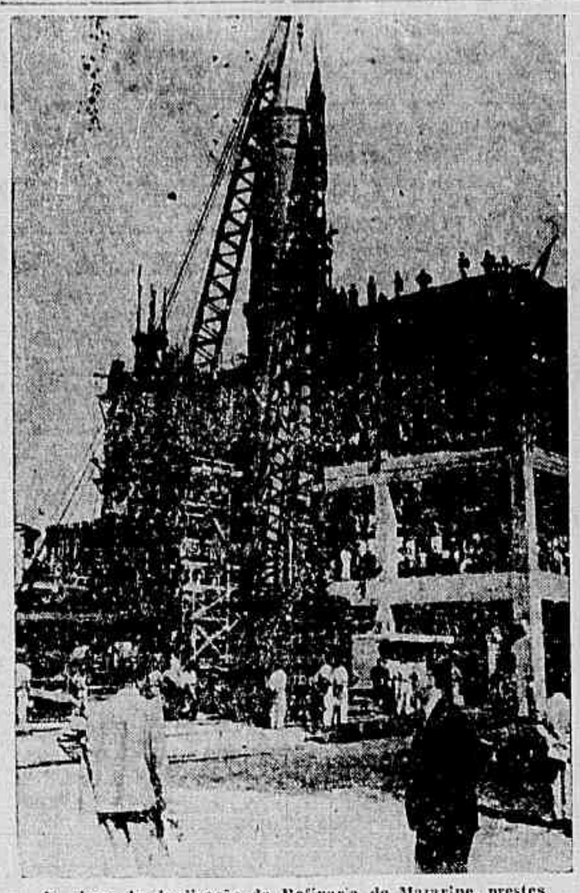

As obras da duplicação da Refinaria de Mataripe, prestes a terminar

As atividades do govêrno federal

Em execução a reforma de base — Renovação das ferrovias e dos portos Apoio à produção — Petróleo e energia elétrica

Ao termo do segundo ano da presente administração do País, pode-se dizer que começamos a apreciar os resultados das medidas de profundidade postas em prática pelo Governo, a fim de que a estrutura econômica nacional, combalida por causas diversas, atingisse um equilíbrio que ameaçava distanciar-se cada vez mais. O desgaste do parque de trabalho brasileiro, que permanecia estagnado desde o início do conflito mundial, está sendo corrigido com o concurso das nações amigas, mediante operações de créditos a prazo longo, impossíveis de realizar unicamente com as disponibilidades da produção exportável reduzidas no passado exercício financeiro por motivos sobejamente conhecidos. O desequilíbrio entre os preços vigorantes no mercado interno e as cotações vigentes nas bolsas do exterior obrigaram o Governo a intensificar a política de apoio ao produtor, a fim de que não se aviltassem os valores de produtos essenciais, o que representaria o colapso de nossa economia.

Apesar de vividos dias tão ásperos, podemos hoje começar a antever o fim da crise, da qual saímos em condições de recuperação francamente otimistas. Na apreciação destes meses de mercados fechados e economias drásticas na distribuição de divisas, nunca será excessivamente exaltada a cooperação que tivemos da Comissão Mista Brasil-Estados Unidos, que realizou um verdadeiro balanço das necessidades nacionais, organizou os planos de recuperação e encaminhou as solicitações de créditos, agora transformados em encomendas destinadas à remodelação de portos e ferrovias, estradas-automóveis e maquinas operatrizes, conjuntos agrícolas mecanizados e frigoríficos, e outros elementos produtores de riqueza que chegam continuamente aos nossos portos em quantidades sempre maiores.

REFORMA DE BASE

Esse conjunto de providências, unido às deliberações tomadas na frente doméstica, visando o aumento da produção e o desenvolvimento de todos os setores de atividades em geral, representa no seu todo a reforma de base anunciada pelo Presidente Getulio Vargas ao tempo da campanha presidencial. Em torno do binômio produção-transporte gravitam as medidas de maior importância adotadas pelo Governo nestes dois anos de atividades.

FERROVIAS

Oito bilhões de cruzeiros estão sendo investidos no reequipamento dos elementos de tração, renovação das vias permanentes, aquisição de vagões de carga e passageiros, gôndolas para o transporte de carvão e minérios de todas as estradas de ferro do País. A Central do Brasil, no setor dos grandes percursos, já começou a receber as locomotivas a vapor e as Diesel elétricas e hidráulicas constantes da encomenda de 120 unidades, feita de uma só vez pela sua administração, mediante a garantia do Governo. O abastecimento de minério e de carvão, reclamado por Volta Redonda em parcelas sempre mais elevadas, começa a fazer-se em melhores condições de prazo e de rendimento econômico. A Estrada de Ferro Vitória-Minas, em virtude da assistência do poder central, pôde superar no ano findo o índice de um milhão e meio de toneladas de minério de ferro previsto para o exercício, o que determinou uma renda de vinte e quatro milhões de dólares, enquanto continuam em pleno andamento as obras que devem aparelhar os seus meios de transporte para o escoamento de três milhões de toneladas. Idênticas modificações ocorrem com a Great Western, a Rede Viação Cearense, a Rede Mineira de Viação, as estradas bandeirantes e gaúchas, reunidas num esquema único de freios e engates, que deverá prevalecer dentro de prazo razoável, e que permitirá uma circulação mais rápida e mais econômica das mercadorias em todas as áreas do País.

PORTOS

Ligado ao porblema dos transportes ferroviários encontra-se o da recuperação dos portos. A dragagem dos canais de acesso e das bacias de evolução de vinte e nove desembarcadouros disseminados no longo do litoral vem-se fazendo em ritmo acelerado. Por determinação direta e pessoal do chefe do governo, contratamos com firmas especializadas do exterior a limpeza e aprofundamento dos portos das mais importantes cidades de diversos Estados, esforço que vem unir-se ao da administração federal, que desenvolve serviços paralelos. Cidades como Fortaleza, Aracaju, Cabedelo e outras tinham as suas vias de exportação totalmente açoreadas, o que provocou a asfixia de sua vida econômica. Simultaneamente a essas medidas de urgência, planificou-se, e encontra-se em fase de trabalho adiantado, o acréscimo dos cais de Santos, Porto Alegre, Paranaguá, Imbituba, Vitória, Recife e outros, todos de importância vital para a economia brasileira. Trapiches e armazens alfandegários estão sendo construídos ao lado dos cais de acostagem, enquanto a mecanização dos elementos de carga e descarga merece igual atenção dos administradores. A navegação fluvial do Amazonas, ainda hoje feita em "gaiolas" obsoletas, receberá em breve, novas unidadse capazes de ativar a circulação do comércio regional.

SIDERURGIA

Ao lado dos recursos recebidos do exterior, empregamos, igualmente a produção nacional nesta revolução dos meios de transportes. Os trilhos reclamados pelas ferrovias estão sendo fundidos em Volta Redonda, que deverá ter em funcionamento, no segundo semestre deste ano, o seu novo alto forno. A partir de julho próximo, mais duzentas mil toneladas de ferro deverão escoar-se pelas carreiras da Companhia Siderúrgica, etapa complementar do plano do milhão de toneladas que deverá completar-se ao fim de 1954. Trilhos para as ferrovias, lingotes em geral, laminados e folhas de flandres para a indústria, produção obrigatoriamente adquirida no estrangeiro até data recente, saem hoje daquela fundição. As Usinas Mannesmann, que vão fabricar tubos de aço sem costura, têem seus alicerces bem adiantados nas proximidades da capital mineira. Como no que se refere aos problemas das ferrovias e dos portos, o governo do presidente Getulio Vargas não tem descurado da produção básica de ferro e aço.

ELETRICIDADE

As obras da Hidreletrica do São Francisco aproximam-se do seu termo. Estão lançadas as bases da última e mais importante barragem de Paulo Afonso, enquanto já estão em fase de acabamento a montagem do primeiro bloco gerador e da segunda turbina. Em 1954, nos primeiros dias do ano, as cidades de Recife e Salvador, com o percurso intermediário, disporão de 120 mil Kws. Os cabos condutores, que já atingiram a capital pernambucana, estão prontos para trazer a energia gerada nas cachoeiras. Outras obras de aproveitamento do potencial hidráulico ou da matéria prima mais barata como o carvão de São Jerônimo e do Barro Branco, iniciam-se em Candiota, Itutinga, Salto Grande, Tres Marias, Funil, etc.

PETROLEO

Paralelamente ao esforço que visa ao aproveitamento da energia hidráulica e a vapor, não esmorece o governo nas iniciativas que objetivam o aproveitamento máximo do lençol petrolífero do País ou de instalações para o refino do óleo bruto importado.

Mataripe, ainda no primeiro trimestre deste ano, dobrará a sua produção, atingindo cinco mil barris diários. A refinaria de Cubatão, que funcionará no princípio de 1954, deverá produzir 45 mil barris por dia, que serão canalisados para S. Paulo através do oleoduto ultimamente inaugurado pelo Presidente Getulio Vargas.

PRODUÇAO AGRICOLA

No setor da produção agrícola o País inicia uma fase de franco otimismo. Produziremos este ano, segundo os testemunhos mais autorizados, cerca de 500 mil toneladas de trigo comerciável, reservadas as quantidades destinadas ao replantio e ao consumo das áreas produtoras.

O amparo governamental ao café, ao agave, às fibras do nordeste, à juta amazonense, à borracha e a outros produtos básicos de vários Estados permitiu o equilíbrio econômico dos conjuntos regionais, uma vez que o mercado internacional recusava-se a comprar nossos estoques em virtude dos preços mais elevados. Iguais medidas acauteladoras dos interesses coletivos baixadas a favor dos criadores, que tiveram suas dívidas reajustadas de acordo com o esquema organizado pelo governo.

OUTRAS INICIATIVAS

Não ficaram aí, porém, as providências tomadas pelo governo do presidente Getulio Vargas, na defesa da economia do País. O amparo ao homem rural é objeto de uma proposição ora em estudos no Congresso, enquanto o seguro rural, motivo de outra mensagem do Executivo, completará as providências discriminadas no primeiro. A Marinha de Guerra e a Aeronautica dispõem de novos dencias discriminadas no primeiro. A Marinha de Guerra e a Aeronautica dispõem de novos elementos para defesa. A frota mercante elevou a sua capacidade de transporte ao nível de navios-tanques para 220 mil toneladas, casas populares estão sendo construídas aos milhares nas mais recuadas áreas do País, a malaria está praticamente extinta, a classe estudantil foi beneficiada com atos governamentais de varia natureza, inclusive a gratuidade do ensino médio, etc.

A obra de dragagem e reaparelhamento dos portos brasileiros

Numerosos restaurantes populares foram inaugurados nos grandes centros operários do País, como parte do programa governamental de assistência aos trabalhadores

NA POLÍCIA E NAS RUAS

COLISÃO DE VEICULOS — De um choque entre caminhões na esquina das ruas Araujo Leitão com Pedro Calazans, sairam feridos Francisco Mendonça Rodrigues e Reinaldo Barbosa, o primeiro com escoriações e o segundo com suspeita de fratura do cranio, sendo ambos ajudantes de motorista, um de cada veículo.

Socorridos no Posto de Assistencia do Meyer, foi Reinaldo removido para o oHspital de Pronto Socorro.

O CAMINHÃO AO ENTRAR NA CONTRA-MÃO COLIDIU COM A CAMIONNETTE — Na rua 24 de Maio, em frente ao predio 101, teve lugar, ontem um choque entre uma camionnette e um caminhão da Limpeza Publica.

Ocasionou o acidente ter o caminhão entrado na contra-mão ao passar a frente de um bonde, indo colidir com a camionnette que transitava em sentido contrario.

Resultou, então, sairem feridos Raimundo Pinto Ribeiro, que dirigia a camionnette, com fratura exposta do antebraço esquerdo; Manoel Adauto da Silva e Marilia Menezes Medeiros, que sofreram contusões e escoriações generalizadas, sendo ambos passageiros daquele veículo, e mais Altivo Machado Cardoso, que viajava no caminhão, recebendo, tambem contusões e escoriações generalizadas.

Socorridos todos no Posto de Assistencia do Meyer, retiraram-se para suas residencias, com exceção de Raimundo, que foi removido para o Hospital de Pronto Socorro.

VITIMA DE UM AUTOMOVEL TEVE A PERNA FRATURADA — Um automovel que passou ontem em grande velocidade pela Avenida Presidente Vargas, atropelou e atirou à distancia, o comerciario Fernando Macena Amorim, de 16 anos e residente à Praça do Carmo 184. Em consequencia, a vitima sofreu fratura exposta da perna e contusões pelo corpo. Medicada pela Assistencia, foi depois internada no Pronto Socorro. A policia soube do fato.

VITIMA DE INSOLAÇÃO — Ataçade de forte crise de insolação foi socorrido ontem pela Assistencia o operario Francisco Franco, de 48 anos, casado e residente à rua Baltazar Lisboa, 67. A vitima, depois de medicada, ficou em repouso no Pronto Socorro. A policia local soube do fato.

MENOR DESAPARECIDA — Encontra-se desaparecida de sua residencia, à Avenida Tiradentes, 201, em Taubaté, a menor Jurdeline Barbosa, de 15 anos, filha de Otavio Natalino.

Sabe-se, entretanto, que Jurdeline saiu de Taubaté com destino a esta Capital.

A menor Jurdeline Barbosa

A quem souber de seu paradeiro, a familia pede comunicar para o telefone 43-3741, com o sr. Sidney de Araujo.

No clichê, uma fotografia recente da menor desaparecida.

MORTO POR AUTO — O menor Fernando Gomes, de seis anos, filho de America Ferreira da Silva, moradora à rua Duque de Caxias, ao dar entrada, ontem, no Hospital Getulio Vargas, vitima de atropelamento por auto na Avenida Duque de Caxias, não resistindo as lesões sofridas, faleceu.

VITIMA DE AUTO — Deu entrada no Hospital Getulio Vargas, com fratura do cranio, ali ficando internado, Alaide da Mota, domiliado na rua Rosa Fonseca 13. Deu causa à internação, ter sido Alaide atropelado por auto, à rua Leopoldo Bulhões, proximo da Ponte de Manguinhos. O motorista, após o atropelamento, evadiu-se.

IMPRENSADO ENTRE O AUTO E A PAREDE — José Martins Gonçalves Filho, de 14 anos, e que trabalha na Fabrica de Tecidos Aurora, reside na rua Real Grandeza 548, cuja casa fica nos fundos do Cafe São Benedito. Um caminhão que faz entregas para o referido estabelecimento, ontem, ao fazer manobra naquele local, ao dar marcha-a-ré, foi imprensar o menor de encontro a uma parede, quando este ali se encontrava. A vitima, que sofreu rutura do figado, foi socorrida no Hospital Miguel Couto, ali ficando internada.

VITIMA DE TREM EM RAMOS — Ao tentar atravessar a passagem de nivel da Estação de Ramos, da rua Dr. Noguchi, fê-lo com tal infelicidade o alfaiate Antonio Correia Barros, de 23 anos de idade, morador na Av. Teixeira de Castro, 367, que, colhido por uma locomotiva sofreu fratura do braço direito e outras lesões de gravidade. A vitima foi internada no Hospital Getulio Vargas. A Delegacia do 20.º Distrito Policial registrou o fato.

TEVE O CRANIO FRATURADO POR UM JEEP — Com fratura do cranio e contusões pelo corpo, foi medicado, ontem, pela Assistencia, o operario Antonio Daniel, de 47 anos e domiciliado à rua Francisco 194, em Jacarepaguá. Daniel foi vitima de um jeep na Avenida Presidente Vargas, em frente a estação de D. Pedro II. Depois dos curativos na Assistencia, ficou internada no Pronto Socorro. A policia do 13º distrito registrou o fato.

QUEDA FATAL — Vitima de violenta queda de escada no predio n. 69 da rua Almirante Alexandrino o sexagenario José de tal, ali residente, sofreu fratura do cranio, vindo a falecer no Hospital de Pronto Socorro.

O corpo foi recolhido ao Necroterio do Instituto Medico Legal.

NA HORA "H" — A policia varejou, ontem, um jogo de campista na Tijuca, aprendendo o material da contravenção e efetuando a prisão dos empregados da jogatina Miguel Kalfi, José Palmerim Corrêa e Julio Frechier. Foram detidos, tambem, alguns parceiros.

CHOQUE DE VEICULOS COM VITIMAS, NA AV. SUBURBANA — O auto-lotação, chapa 5-38-93, dirigido pelo motorista Aristides Gregorio Trambaioli, casado, residente na Estrada Braz de Pina, 692, correndo pela Av. Suburbana, na altura do predio 6.136, chocou-se com o ônibus da Empresa de Transporte S. Paulo n.º 2-28-42. Com a violencia do choque o lotação foi jogado contra um poste de iluminação, cuja rede eletrica teve um fio rebentado sem maiores consequencias. Do choque, sofreram ferimentos o motorista do lotação, o do ônibus, Manuel Antonio da Cruz Junior, residente na rua Martins Silva, 45 e Antonio Manuel da Silva, morador na rua Xavier de Pinho, 57, os quais foram transportados para o Posto de Assistencia do Meyer fora mail medicados. Os bombeiros do Posto do Meyer tiveram trabalho no isolamento do local em que se partiu a rede.

CONTRAVENTORES PRESOS PELA D. C. D. — A Seção de Repressão a Jogos Proibidos da Delegacia de Costumes e Diversões logrou ontem à tarde invadir o antro de jogatina instalada na rua Sacadura Cabral n.º 307, casa 1, onde encontrou sentados em volta de uma mesa 8 autenticos profissionais da "Batota".

Os jogadores presos: Helio Costa, contraventor fichado, residente na Ladeira do Livramento n.º 9, que na ocasião "bancava" e "parada"; Miguel Arcanjo Freitas, "boockmaker", morador na rua Antunes Maciel 37; Osmar Moreira, bicheiro, rua Jeronimo de Lemos, 28; Clementino da Silva Gomes, bicheiro, rua Haddock Lobo, 53, ap. 13; Rubens Domingos Lopes, "bockmaker", rua Leopoldo 111; Miguel Dias da Silva Gomes, estivador, Ladeira do Leme, 80; Vicente de Oliveira Lima, funcionario da Administração do Porto, rua Dr. Lucio 50; e Maximino Alves da Rosa, militar reformado, residente na rua Turiba, 511.

Todos os jogadores pilhados em flagrante delito da contravenção foram autuados e, em seguida postos em liberdade como manda a lei, com exceção de Helio Costa, que funcionava como dono do jogo, razão por que está aguardando remoção para o Presidio.

EM ATIVIDADE A SEÇÃO DE VIGILANCIA — Encontra-se já há dias chefiando a seção de Vigilancia, da Delegacia de Vigilancia e Capturas, o comissario Caldeira Filho.

Apesar de ser curto o tempo de sua gestão, sua ação já se fez sentir, pelo grande numero de malandros já detidos por aquela especializada, e pela nova orientação que está imprimindo às diligencias.

Disse o comissario Caldeira que, apesar da dificuldade que é imposta à policia, quando da prisão de elementos perniciosos à sociedade, tudo fará para que a população carioca, fique, senão totalmente, em parte, livre de tais elementos.

Citou, por exemplo, o caso do "habeas-corpus", o qual, como é sabido, é a chave que abre as portas da prisão para os individuos mais desclassificados.

Instado sobre como remediar tal problema, o comissario Caldeira foi incisivo, dizendo: "E' necessario que, ao invés do juizo criminal fosse criado um novo juizado — o do Juiz policial, sendo dado este cargo a autoridade profundamente conhecedora das lides policiais, que, por esta razão, teria maior capacidade de julgamento".

E fez ainda o comissario Caldeira outras considerações, todas de importancia capital para as diligencias policiais, ficando assim atestado a boa escolha que fizeram seus superiores confiando àquela autoridade a sua Seção de Vigilancia.

TEATROS

Eva, no Municipal de Niterói

Eva Todor e seus artistas, apresentados por Luiz Iglesias estão fazendo extraordinario sucesso no Teatro Municipal, de Niterói. A temporada do elenco do Teatro Serrador é curta e por isso Luiz Iglesias resolveu mudar o cartaz de dois em dois dias para que o publico da Capital Fluminense conheça varios originais de seu magnifico repertorio. Os espetaculos são realizados diariamente às 20,45 horas.

"Flagrantes do Rio n. 2", é o novo cartaz do Teatro de Bolso

O Teatro de Bolso tem novo cartaz. Silveira Sampaio prossegue na série "Flagrantes do Rio n. 2" iniciada em 51, onde se revelou um cronista da cidade.

Desta vez a "objetiva" do autor se voltou para "Os Cigarras", os já conhecidos e ficar famoso "Maridos de Verão".

Em "Mascarade", Silveira Sampaio apresenta um novo exemplar da começando a ficar famosos "Maridos" aco de halterofilia, que no carnaval se fantasia de "Super-Homem".

Ariston está interpretando o Gugu da praia, de maneira excelente e todas as suas frases, sem exceção, despertam a maior hilaridade do publico.

A inauguração da placa de bronze para o TAP

Os Criticos Teatrais dos jornais, das revistas e das emissoras cariocas vão homenagear o Teatro de Amadores de Pernambuco perpetuando, em uma placa de bronze a passagem do valoroso elenco pela nossa capital. A placa será inaugurada terça-feira às 20,30 horas no Regina, data em que os amadores pernambucanos darão o seu ultimo espetaculo com a reprise de "Esquina Perigosa".

Três últimos dias de "Sangue Velho", pelo TAP

O Teatro de Amadores de Pernambuco está se despedindo do publico carioca e por isso só dará "Sangue Velho", de Aristoteles Soares e Waldemar de Oliveira, hoje e amanhã, no Teatro Regina em vesperal às 16 horas e sessão unica às 21 horas. Segunda-feira esse magnifico desempenho estará em cena pela ultima vez, pois que na terça-feira será dado o ultimo espetaculo do TAP com a reprise, a pedido, de "Esquina Perigosa".

"Bom cabrito não berra!" no Carlos Gomes

Desde ontem está no cartaz do teatro de Miguel Khair, a nova revista "Bom cabrito não berra!" de J. Maia e Max Nunes, estrelada por Araci Cortes.

Todos os elementos do esplendido elenco têm papeis do maior destaque. Hoje, além das duas sessões noturnas, haverá a vesperal de todos os sabados.

Homenagem e despedida

O Ballet da Juventude, associando-se à homenagem que será prestada a Eduardo Sucena por seus alunos, fará realizar em sua sede hoje às 18 horas, uma festa intima.

O Sr. Eduardo Sucena seguirá em breve para a capital paulista, onde foi contratado a participar dos bailados do IV Centenário. Deixa, assim, embora temporàriamente, o Corpo Artistico do Ballet da Juventude e a direção efetiva do seu curso especial na AABB.

O TAP convida os elencos de profissionais e amadores

Estando de partida para Recife, o Teatro de Amadores de Pernambuco convida, por nosso intermedio, os elencos de profisionais e amadores do Rio para assistirem segunda-feira, dia 2, às 21 horas ao penultimo espetaculo da sua temporada no Teatro Regina com a peça "Sangue Velho" de autoria de Aristoteles Soares e Waldemar de Oliveira. Assim, mais uma vez o TAP homenageará os artistas cariocas.

Dercy Gonçalves dará, hoje, vesperal no Jardel

No Jardel, hoje, sabado, a Companhia Portatil de Revistas Dercy Gonçalves dará vesperal às 16 horas e sessões às 20,20 e às 22,20 horas com a revista carnavalesca "Eu Sou Tarada". Além dos magnificos trabalhos de Dercy e Pedro Dias esse espetaculo está apresentando uma grande atração que reside no Trio Nagô que é vivamente aplaudido pelo publico que está esgotando as lotações do Teatrinho Jardel.

CARTAZ DO DIA
NOS TEATROS

RIVAL — "Que mulher!", comedia, às 20 e 22 horas.
COPACABANA — "Mulher sem alma", comedia, às 21,30 horas.
MADUREIRA — "Tá babando!" revista, às 20 e 22 horas.
DE BOLSO — "Flagrantes do Rio n.º 2", comedia, às 21 horas.
FOLLIES — "Adorei milhões", revista, às 21 horas.
REGINA — "Sangue velho", comedia, às 21 horas.
JARDEL — "Eu sou tarada!", comedia, às 20 e 22 horas.
SERRADOR — "Deixa o velho trabalhar", revista às 21 horas.
CARLOS GOMES — "Bom cabrito não berra!", revista, às 20 e 22 hs
GLORIA — "Constelação", revista, às 20 horas.
— Hoje haverá vesperal em todos os teatros.

MÚSICA

TECLADO

Publicamos os programas de 1953 de alguns dos principais teatros liricos italianos. O "Teatro dell'Opera" de Roma, durante sua temporada que terminará em 24 de maio, apresentará três novidades mundiais, "La luna, dei Caratbi" de Lualdi, "Enea" de Guerrini e "Medea" de Canonica; três novidades para Roma, a lindissima "Macbeth" de Bloch, "Il mondo della luna" de Paisiello e "La fanciulla di neve" de Rimsky-Korsakow, além das seguintes operas de repertorio: "Debora e Jaele", de Pizzetti Giocondo e il suo re, de Jacchino; Simon Boccanegra, Don Carlos, Otello, Traviata, Norma, Elisir d'amore, Lucia, Manon, Manon Lescaut, Lodoletta, Fedora, Adriana, Faust, Carmen, Oro del Reno, Walkiria, Sigfrido e Crespuscolo degli Dei.

As representações serão 92 ao todo: muita coisa sem maior interesse, compensada por varias operas de autentico grande valor.

* * *

Foi apresentado em Paris o novo oratorio do R. P. Emile Martin, "Psaume pour l'agonie d'un mond". A proposito desta estreia, Marc Pincherle em "Les nouvelles litteraires" escreve o seguinte: "Cette partition, qui répond à un grand et noble dessein, m'a paru très inégal. J'éprouve un scrupule à exprimer une opinion sur une audition unique, et j'eusse préféré, ayant naguère rompu des lances avec le R. P. Martin, lui apporter cette fois un tribut d'admiration sans réserves. Mais il en est une qui s'impose: elle a trait au manque de proportion entre l'énormité des moyens employés, cinq que ne sont pas à l'échelle de ce dispersion d'effets de détail, multipliés, qui ne sont pas à l'échelle de ce dispositif monumental. L'écriture vocale, trop recherchée, ne sonne pas dans les passages de force, sauf la très belle invocation: "Jusque à quand, Seigneur?", sur des harmonies d'un archaisme saisissant, et le choeur final. Tout ce qui est demi-teinte, expression de la sérénité ou du mystère me semble eu bien meilleur accord avec la sensibilité du compositeur: début du prologue orchestral, début du lamento, toute la seconde partie, dans laquelle le ténor a vocalise avec une souplesse exquise. Je crois qu'en modifiant son oeuvre dans le sens de la simplicité, le R. P. Martin en augmenterait la vigueur et les chances de survie"

* * *

Dentro do quadro dos Concursos musicais internacionais Rainha Isabel da Belgica, acaba de criar-se um grande concurso de composição aberto a todos os musicos, sem limites de idade, de estilo e de nacionalidade. O concurso oferece doze premios e se refere a obras inéditas e nunca executadas; ditas obras poderão ser uma sinfonia de 3—4 movimentos, ou um poema sinfonico, uma "Suite", uma rapsodai ou uma qualquer composição de carater sinfonico. A duração minima das obras em três ou quatro movimentos é fixada em 20 minutos, sendo que as outras composições, de numero menor de partes, poderão durar um minimo de 15 minutos. As doze obras escolhidas pelo juri, serão executadas com a orquestra e somente depois disto terá lugar a classificação final.

Para maiores informações, escrever ao sr. Marcel Cuvelier, Rue du Baron Horta, Bruxelas.

RENZO MASSARANI

PRF4 RADIO JORNAL DO BRASIL Onda de 940 Kcs TEL. 22-1519

NOTICIARIO

ULTIMAS INTERNACIONAIS (patrocinio da OPTICA NAZARE) — 7,00 — 12,30 — 19,00 — 23,00 horas.

PROGRAMAÇAO PARA HOJE:

7,30 — AUTORES E INTERPRETES NACIONAIS.
8,00 — 1.ª EDIÇAO PALERMO, de PALERMO, IRMAO & CIA., gravações escolhidas.
8,30 — CONVERSA DE AMIGOS, pelo Prof. JOAO GUIMARAES.
9,00 — ULTIMAS DO TURF — diretamente do HIPODROMO DA GAVEA.
9,15 — VARIEDADES MUSICAIS.
10,00 — PROGRAMA PAN-AMERICANO — patrocinio da CASA MAIA.
11,05 — SELEÇÕES DE OPERETAS.
11,30 — 2.ª EDIÇAO PALERMO, de PALERMO, IRMAO & CIA., gravações escolhidas.
12,00 — Saudação do meio-dia.
12,03 — DIVULGAÇAO DE MUSICA DA ESPANHA — programa da ESQUINA DA SEDA.
12,30 — SOLOS INSTRUMENTAIS.
13,00 — Suplemento musical do PROGRAMA DO JOCKEY.
13,20 — Irradiação direta do HIPODROMO DA GAVEA das corridas do JOCKEY CLUB BRASILEIRO — patrocinio de BEMOREIRA e CASAS HUDDERSFIELD. Nos intervalos, programas de gravações escolhidas. Simultaneamente, resultados dos páreos corridos em SAO PAULO.
18,00 — Invocação da Ave-Maria.
18,10 — CANÇÕES FRANCESAS.
18,30 — RITMOS YANKEES, produção de HELIO JORDAO PEREIRA.
19,05 — Gravações variadas.
20,05 — PROGRAMA JOCKEY CLUB.
20,30 — 3.ª EDIÇAO PALERMO de PALERMO, IRMAO & CIA., gravações escolhidas.
21,00 — COMENTARIO DO DIA — crônica de LEAL GUIMARAES.
21,05 — DILA CRUZ e ORQUESTRA DE PRF 4.
21,35 — ORQUESTRA de PRF 4 regida por CARLOS V. DE ALMEIDA.
22,00 — NOS BASTIDORES DO MUNDO — crônica de AL NETO.
22,05 — MUSICA MELODIOSA — Gravações escolhidas.
23,00 — ARTISTAS FAMOSOS.
24,00 — Encerramento.

Durante os programas: "HORA CERTA" — pelos RELOGIOS DOXA

Inaugurada a exposição dos projetos do Monumento a Ruy Barbosa

Com a presença do sr. Simões Filho, ministro da Educação, foi inaugurada, ontem, às 17,30 horas, no edificio do Ministerio da Educação, a exposição de projetos premiados do monumento a Ruy Barbosa, a ser erigido na entrada da Cidade Universitaria. A referida exposição consta de cinco projetos escolhidos pela Comissão entre 55 concorrentes nacionais e estrangeiros, bem como os quatro projetos que não concorrerão ao julgamento final, mas que mereceram premios especiais de acordo com o edital. O projeto definitivo será escolhido dentre os cinco selecionados pela comissão, depois de apresentados maiores detalhes e maquetes pelos concorrentes premiados.

DOIS VIGARISTAS PRESOS QUANDO PASSAVAM O "CONTO" — Quando procuravam agir, ontem, no Touring Club, dois vigaristas por demais conhecidos da policia, foram obstados, em seu intento, por uma turma da Delegacia de Vigilancia, chefiada pelo comissario Caldeira.

São eles: Ernesto Gallardo Queirós e Francisco de Sousa Lemos.

O primeiro já foi processado dez vezes por furto e vadiagem, e o segundo, com varias entradas naquela delegacia, sendo duas por furto, outras duas por vadiagem, e tendo sido processado já oito vezes.

Quando foram presos, ontem, procuravam eles iludir a boa incautos com o "conto do bilhete". Com a aproximação da policia, puseram-se em fuga, sendo infrutifera, porém, pois não conseguiram seu intento.

Os incautos, tambem ao presenciarem a chegada das autoridades, desapareceram com o material do "conto", sendo este o motivo de não ser lavrado o flagrante.

CHOQUE DE AUTOS COM VITIMAS — Chocaram-se na Praia de Botafogo, em frente à Sears, o auto particular, dirigido por Ana Maria Cosserneli, e um ônibus da Viação Estrela do Norte. Resultou do choque sair ferida a "chauffeuse", com escoriações e perda de dentes, bem como sua mãe, que com ela viajava, Maria Amalia Bento Passos, que sofreu fratura do braço esquerdo e ferida contusa no joelho. Ambas foram medicadas no Hospital Miguel Couto, retirando-se, após, para a residencia.

O MOVIMENTO EM D. PEDRO II

Os trens continuaram a correr, ontem, com regularidade — Contudo, as plataformas de desembarque oferecem, ainda, um espetáculo de "far-west" . . . — Senhoras pisadas e crianças que vão fazer curativos na Assistência — Falta de policiamento o único motivo — Não haverá aumento de preços de passagens

Como por encanto, da noite para o dia, os trens suburbanos vêm correndo com regularidade. Os horarios estão sendo cumpridos dentro dos limites das possibilidades não havendo, portanto, mais o estado de irritações que se apoderava do povo após horas e horas de espera. A colaboração dos empregados é evidente, fato que vem sendo observado pelos proprios passageiros. Todos se sentem estimulados pela atual diretoria, que têm na maxima conta as possibilidades humanas e que não têm por mira castigar mas sim conseguir que sejam contornadas as dificuldades presentes em beneficio dos que viajam nos trens da Central, trazendo a uns a serenidade do dever cumprido e a outros o regresso comodo a seus lares.

MAS... A FALTA DE POLICIAMENTO CONTINUA...

Não é possivel que as plataformas de desembarque de D. Pedro II continuem a oferecer um espetaculo indigno de uma cidade civilizada. Não é toleravel que se prestigie elementos inqualificaveis que aos pulos e num atropelo barbaro passam ilegalmente para as plataformas de desembarque impedindo que os outros passageiros possam sair dos trens, a não ser que empreguem tambem a força. Todo o dia vêm sendo a mesma coisa: senhoras pisadas e crianças que vão parar na Assistencia. A Central têm na sua guarda elementos corteses e que sabem se impor na defesa dos regulamentos das plataformas e, se tanto for preciso, poderá pedir o concurso da Policia do Exercito que, só com a sua presença, impede se repitam tais cenas degradantes.

NÃO EU VERDADE, A CENTRAL NÃO AUMENTARÁ O PREÇO DAS PASSAGENS SUBURBANAS

Não ha vestos de fundamento na notic edáiq ue a Central cogita, para obter maior renda, de aumento das passagens suburbanas. Ao contrario em regra geral, os transportes de passageiros suburbanos serão aos poucos, indiretamente, barateados, com o cumprimento dos horarios que se virá cada vez mais acentuando, evitando, assim, que os passageiros procurem outros meios mais caros de condução, com os quais a sua economia era diariamente desfalcada. Nem se compreende que tendo o sr. Jair de Oliveira um mandato expresso do Presidente da Republica de atendimento aos empregados e ao povo vá desbaratar essa confiança que é a garantia de uma boa administração.

DESIGNAÇOES NA FERROVIA

Pelo diretor da Central foi designado o engenheiro José Benedito Moraes Lacerda, para assistente da Superintendencia de Engenharia. E para oficiais de gabinete da diretoria, foram designados os srs. Archimino Araujo dos Santos e Diogenes Alves do Nascimento, nomes estimados na via ferrea.

TOMOU POSSE O NOVO CHEFE DO DEPARTAMENTO DE ENSINO E SELEÇAO

Tomou posse ontem do cargo de chefe do Departamento de Ensino e Seleção o engenheiro José Moacyr de Andrade Sobrinho, que foi saudado pelo seu antecessor, engenheiro Fernandes Lima Resmondendo, disse o novo chefe de serviço, que, aliás ja exercera as mesmas funções na administração Juarandyr Pires Ferreira que o imperativo da função de engenheiro é trabalhar pela grandeza da Central. Do ponto de vista administrativo, nada pretende alterar, pois nos dois exemplos de Celso da Fonseca e Fernandes de Lima encontrara um novo incentivo e, no prestigio da classe a que pertence, encontrara um premio aos seus esforços e sera esse o ponto nevralgicoda sua administração. Fez uma saudação a imprensa, que ali estava representada pelos srs. Carlos Alberto Lima, Antonio Torres e Asceslo Barbosa, que tambem saudou nessa ocasião a personalidade do novo chefe de departamento.

TOMOU POSSE O CHEFE DOS TRANSPORTES DA LINHA AUXILIAR

Tomou posse tambem o novo chefe dos Transportes da Linha Auxiliar (CRT-3), engenheiro Fernandes Lima, que foi saudado pelo seu antecessor, engenheiro Nelson Paulo de Almeida. Essa chefia abrange a Rio D'Ouro, Marica e Teresopolis.

DELEGAÇAO DOS GRANDES CLUBS CARNAVALESCOS NO GABINETE DO DIRETOR DA CENTRAL

Esteve no gabinete do diretor da Central uma delegação de representantes dos grandes clubs carnavalescos em companhia do representante do orgão consultivo do Carnaval de Prefeitura, nosso cronista Artalidio Luz (Azul). Recebidos pelo diretor Jair de Oliveira, que se achava em companhia do superintendente-geral dos transportes, engenheiro Waldemar da Cunha Brito, tiveram a promessa de que, pela Central, tudo seria feito no sentido de se dar o maior brilho ao Carnaval deste ano (festa maxima do povo), dependendo apenas das possibilidades momentaneas quanto ao numero de baterias a serem concedidas. Haverá, assim, segunda-feira, o pronunciamento definitivo da Central a respeito da sua contribuição para a beleza e esplendor da grande noite carioca.

FORAM VISITAR O DIRETOR JAIR DE OLIVEIRA

Estiveram em visita ao diretor Jair de Oliveira os engenheiros Feliciano de Souza Aguiar, um dos grandes nomes da Central em passados tempos e Edson Passos, presidente do Club de Engenharia.

Pródromos do Carnaval

O diretor da Central do Brasil prometeu tôdo o apoio aos grandes clubs — Será filmado o carnaval carioca — A batalha de confeti, hoje, na Quinta da Boa Vista — O baile desta noite e de amanhã — Haverá uma passeata, logo mais, do "Club dos Fenianos" — O banho de mar à fantasia no Pôsto 6, amanhã — O carnaval nos subúrbios — Outras notícias

Proveitosa visita ao Diretor da Central do Brasil

RECEBIDOS PELO ENG. JAIR REGO DE OLIVEIRA, NA TARDE DE ONTEM, O "ÓRGÃO CONSULTIVO DO CARNAVAL" E UMA COMISSÃO DE GRANDES CLUBS CARNAVALESCOS

Conforme havíamos noticiado, esteve, na tarde de ontem, no gabinete do diretor da E. F. Central do Brasil, uma comissão integrada pelos representantes das seguintes grandes sociedades: "Democraticos", "Pierrots da Caverna", "Cariocas" e "Turunas de Monte Alegre", que se faziam acompanhar dos jornalistas Arthalydio Agostinho Luz, membro do "Órgão Consultivo do Carnaval".

Recebidos pelo diretor daquela ferrovia, eng. Jair Rego de Oliveira, e o superintendente, dr. Valdemar da Cunha Brito, tiveram os membros da referida comissão carinhosa acolhida.

Depois de longa e cordial palestra na qual houve troca de impressões sobre os motivos da visita, durante a qual os dois ilustres engenheiros da nossa principal via ferrea se mostraram profundos conhecedores desses problemas, especialmente no que concerne à cessão das baterias para os grandes clubs carnavalescos, prometendo atender às justissimas pretensões dos referidos clubs, dependendo, apenas, da verificação que se torna necessaria para fazer do material disponivel, afirmando que isso ocorreria até segunda-feira, dia 2 de fevereiro.

Asseguraram, mesmo, aqueles dois altos administradores da Central do Brasil, que envidariam todos os esforços para atender, de qualquer maneira, essas sociedades.

Atendendo ao augustiante apelo desses clubs que têm sobre os ombros a responsabilidade de organizar os prestitos para o desfile da terça-feira de carnaval, pode o dr. Jair Rego de Oliveira e demais administradores da E. F. Central do Brasil estar certo de que irão prestar valiosa e utilissima cooperação para o brilhantismo do carnaval carioca.

Será filmado o Carnaval carioca

O famoso carnaval carioca vai ser filmado, com todo o seu colorido, pelo mais novo e sensacional processo cinematografico, o Cinerama — segundo revelação feita na sexta-feira (30 de janeiro).

Essa informação foi prestada pelo sr. Lowell Thomas Jr., filho do famoso escritor, explorador e conferencista, Lowell Thomas, e que chegou recentemente ao Rio de Janeiro, num Clipper Super-6 da Pan American World Airways, procedente de Nova York.

Thomas está realizando uma excursão mundial, colhendo fotografias para o Cinerama, principalmente material de "background" para futura produção. Seu primeiro trabalho será sobre o carnaval carioca, o qual será filmado em tecnicolor por uma equipe de tecnicos treinados no novo processo.

Thomas chegou de Nova York em companhia de sua esposa, e da equipe de som e fotografias, a qual está sendo esperada na semana entrante, em avião especial vindo dos Estados Unidos. Pilotando esse avião virá o famoso "ás" da aviação, Paul Mantz, detentor de recordes de velocidade e atualmente trabalhando como piloto de acrobacias em Hollywood.

O Cinerama, que atualmente está sendo exibido para grandes multidões, em Nova York, dá ao expectador a impressão de estar realmente presente às cenas exibidas na tela circular. A visão obtida com o Cinerama é de 146 graus, enquanto o olho humano atinge o maximo de 180 graus.

Sensacional a batalha de confetti de hoje, na Quinta da Boa Vista

ENCERRAMENTO COM FECHO DE OURO DOS FESTEJOS PROMOVIDOS PELO DEPARTAMENTO DE TURISMO E CERTAMES NAQUELE APRAZIVEL PARQUE — ENTRADA FRANCA

Concluindo a serie de iniciativas do Departamento dirigido pelo dr. Alfredo Pessoa, em relação aos festejos da Quinta da Boa Vista, será levada a efeito hoje, sabado, das 20,30 às 24 horas, monumental batalha de confetti.

Um excelente programa de realizações foi programado, avultando entre estas o magnifico "show" carnavalesco, no qual tomam parte os maiores cartazes do nosso "broadcasting", apresentando os ultimos sucessos para o carnaval deste ano.

A' festa comparecerá S. M. Rei Momo I e Unico, constituindo-se, portanto, em mais um atrativo para a grandiosidade dos festejos.

Os portões da Quinta da Boa Vista serão franqueados ao publico.

Não procede, absolutamente, a noticia veiculada, ontem por um matutino, sobre a transferencia desta festividade.

A festa será realizada com qualquer tempo, não procedendo, portanto, qualquer nota em contrario.

Concurso de seleção de dez sambas e de dez marchas

PROMOVIDO PELO DEPARTAMENTO DE TURISMO E CERTAMES DA PREFEITURA

Juri — Silvio Salema, Helena Ferraz, Marisa Lira, Gastão Formenti e Aloisio Rocha.

Sob a presidencia do dr. Alfredo Pessoa e secretariado pela senhora Maria Magdala da Gama Oliveira.

Marchas

"A Lua se Escondeu", Alcebiades Nogueira e Norival Reis; "Bandeira Não dá Laranja", João de Barro; "Cachaça", Mirabeau, S. de Castro e Herber Lobato; "Dona Cegonha" Cavalcanti-Klecius; "Filipeta ou Vitaleta", Silvino Neto; "Marcha do Conselho", Paquito e Romeu Gentil; "Meu Rouxinol", Pereira Matos e Mario Rossi; "Pescador", Haroldo Lobo e Milton de Oliveira; "P'ra que velho quer broto", J. Cascata e Lobinho e "Quebra-Mar", José Gonçalves (Zé) e Zilda Gonçalves.

Sambas

"A Vila não morreu", Aldacir Louro, Colé e Anicio Bichara; "Barracão", Luiz Antonio-Teixeira; "Chico Viola", Nássara e Wilson Batista; "Devagar", Zé da Zilda e J. Reis; "Mascara da Face", Klecius Caldas-Armando Cavalcanti; "Não brinco em serviço", Luiz Antonio; "Reza por nosso amor", Haroldo Lobo e Milton de Oliveira; "Se eu errei", Francisco Neto, Humberto de Carvalho e Edu Rocha; "Vai levando, Sinhá", Anicio Bichara e Aldacir Louro e "Zé Marmita", Brasinha e Luiz Antonio.

Cada uma dessas musicas é premiada com Cr$ 3.000,00.

Teatro Municipal

INGRESSOS PARA O "BAILE DE GALA"

A bilheteria do Teatro Municipal estará aberta a partir de segunda-feira, 2 de fevereiro, para a venda de ingressos e mesas para o "Baile de Gala", do carnaval.

A's pessoas que tiveram frizas, camarotes e mesas, seguidamente, nos ultimos 3 anos, ser-lhes-á dada preferencia para as mesmas localidades até o dia 4, inclusive.

Selecionando as orquestras para o "Baile de Gala" do Teatro Municipal

O Departamento de Turismo e Certames da Prefeitura, à rua Mexico, 104, receberá, até a proxima terça-feira, 3 (três) de fevereiro, às 17 horas, propostas para duas orquestras de 18 figuras cada uma e duas orquestras de 12 figuras cada uma, para tocarem, por seis horas, no Baile de Gala, do Teatro Municipal, no dia 16 (dezesseis) de fevereiro, e para duas orquestras de 12 figuras cada uma, para o baile infantil de terça-feira de carnaval, durante 4 horas.

As propostas poderão ser para o total ou para uma ou mais orquestras.

Os concorrentes deverão apresentar, alem do preço, indicação da constituição de cada orquestra e a segurança da seleção dos elementos que a comporão, de modo que fique garantida a sua superior qualidade.

Embaixada do Sossêgo

A FEIJOADA DE AMANHÃ. CONVIDADO [illegible] O CRONISTA ARTHALYDIO AGOSTINHO LUZ, (AZUL)

A Diretoria presidida por esse destacado carnavalesco que é Rafael B. de Almeida organizou para amanhã, domingo, uma suculenta feijoada em homenagem ao quadro social.

O agape tem seu inicio marcado para às 1 horas, na sede do Edificio São Borja.

Recebemos do estimado grande club atencioso oficio convidando o nosso companheiro Arthalidio Agostinho Luz, o "Azul", desta seção, a comparecer no excelente "mastigo".

Antecipadamente agradecemos o convite e as referencias feitas no amavel oficio, que tem a assinatura do 1º secretario, Dario Nunes.

Um carnaval de luzes e de romance no High-Life

OS PREPARATIVOS NA TRADICIONAL E ELEGANTE SOCIEDADE DA RUA SANTO AMARO

Em nossos circulos turisticos e sociais não se disfarça o interesse pelas quatro noites de carnaval elegante no High-Life, que prometem revestir-se este ano de excepcional brilhantismo, pelo vulto dos preparativos que se acham em curso.

Como se sabe um das notas dominantes na simpatica sociedade da rua Santo Amaro tem sido os aspectos feericos de que se revestem seus salões, jardins e fachada, aspectos que se tornaram tradicionais na fisionomia artistica do nosso carnaval e constituem motivo de atração popular.

Este ano, superando suas realizações anteriores, nada menos de quinze mil lampadas multicores brilharão no High-Life, emprestando-lhe aspectos de incomparavel esplendor durante as quatro noites de alegria e elegancia.

Por outro lado, realçando os efeitos decorativos dos salões e jardins, todas as evocações romanticas e cavalheirescas da epoca dos trovadores e castelãs serão revividas na monumental reconstituição de autentico castelo medieval que está sendo executada para a fachada por varias equipes de artistas e de especialistas sob a orientação de J. Guimarães, Bertolino Bertolini e José de Alencar Morais.

Tudo indica desse modo o brilho realmente excepcional de que se vai revestir este ano o carnaval na simpatica sociedade da rua Santa Amaro, cujos bailes figuram desde há muito entre os mais animados, concorridos e originais do nosso carnaval.

Club dos Democráticos

A NOITE CARNAVALESCA DE HOJE, NO "CASTELO"

Não constitui surpresa o exito incondicional das festas organizadas nos gostosos salões da rua do Riachuelo. Constituem, mesmo lugar comum, as vitorias, os sucessos conseguidos pela briosa e simpatica grande sociedade carioca.

Desta forma, repetir-se-á, na noite de hoje, mais uma das suas notaveis e magnificas festas carnavalescas.

A diretoria do querido club da "Aguia Altaneira", tendo à frente essa figura dinamica, esse infatigavel batalhador que é Alfredo Alves da Silva, o popularissimo "Carta Branca", que conta ao seu lado com uma dedicada e briosa pleiade de colaboradores entre os quais se destacam Nelson Borges de Carvalho, Paulo Teixeira, Silvestre Gonçalves, Odilon dos Santos Lima, José Gonçalves de Sá, Americo Lopes, Manuel Macedo e tantos outros, tudo vem fazendo para elevar cada vez mais as gloriosas cores do prestigioso grande club da Capital da Republica.

O "Club dos Democraticos" de há muito deixou de pertencer aos seus associados, pois passou a constituir um patrimonio — pelas suas tradições — que pertence à Cidade, tão integrado está no espirito e no coração do povo carioca.

De fato os "carapicus" conseguiram uma aureola de prestigio que atinge às raias da consagração. Sendo assim, nada mais justo que todos os seus empreendimentos se vejam revestidos do maior esplendor.

Teremos, portanto, na noite de hoje, sensacional noite carnavalesca, cujo transcurso será das 23 às 4 da madrugada.

Tenentes do Diabo

HOMENAGEM AO FLAMENGO E AO BOQUEIRÃO DO PASSEIO, DOMINGO

Prosseguindo o seu programa pre-carnavalesco, o Club Tenentes do Diabo realizará, amanhã, domingo, das 21 à 1 hora, mais uma Noite Dançante, desta vez oferecida ao Club de Regatas do Flamengo e ao Club de Regatas Boqueirão do Passeio, para a qual estão convidados os socios desses clubs.

Sendo o "Tenentes" um club rigorosamente familiar, não serão permitidas em seu recinto indumentarias que não condigam com seu ambiente social.

Club dos Fenianos

A INAUGURAÇÃO DO ESTANDARTE DO "GRUPO DOS ANGORAS" E SUA GRANDE PASSEATA, HOJE

Hoje, sabado, às 19 horas, o "Grupo dos Angoras" inaugurará o seu primeiro estandarte, na sede do Club dos Fenianos.

Trata-se de uma brilhante obra de arte, ricamente bordado, cujo desenho de autoria de Sydney Costa Leite, foi confeccionado por habil bordadeira.

Nesta solenidade, estarão presentes alem dos diretores do Club dos Fenianos, todos os componentes do querido grupo, que receberão da madrinha, sra. Terezinha Bandeira, as braçadeiras que simbolizarão a aguerrida ala feniana. As 21 horas, será realizada a sua primeira passeata, composta de varios carros abertos, a qual será acompanhada pela orquestra do Club dos Fenianos, terminando com um lauto jantar na sede do querido club do Barrete Frigio.

Turistas de toda a parte no Baile dos Artistas

Indubitavelmente, é grande o interesse que se reveste o tradicional Baile dos Artistas, programado para o dia 7 de fevereiro. Dada a fama da referida festa que se espalha até mesmo no estrangeiro, a Associação dos Artistas Brasileiros, já está recebendo reservas de mesas para essa grandiosa festa que se realiza todos os anos nos suntuosos salões do Hotel Gloria.

Enquanto reina a animação cá fora e sobretudo a expectativa, a A.A.B., não mede sacrificios para tornar os salões de festas do referido hotel no ambiente tipicamente parisiense. E' meus caros, qualquer coisa de excepcional a decoração! Já se começa a ter uma ideia lucida sobre o trabalho de Nilson Penna e seus artistas. Vocês vão ver o que é a verdadeira Sinfonia de Paris, Louvre Carnavalesco, Belle Epoque, Lautrec etc.

Foliões de todos os anos, ao que estamos informados sabedores através dos jornais dos nomes franceses que receberão os diversos salões do Gloria, resolveram confeccionar suas fantasias inspiradas na decoração, cada uma no seu genero.

A. A. Banco do Brasil

MIL E UMA NOITES

A Cidade Maravilhosa é o maior centro de Carnaval do Mundo, e foi querendo contribuir para a manutenção desse titulo, que o Cassino Atlantico, sede da AABB recebeu uma transformação que marcará época nos meios folionicos do Rio!

A torre e minaretes, transportados diretamente da legendaria Bagdad e levantados em sua fachada estão sendo motivo de numerosas visitas de publico de todos os bairros desta Capital.

O ambiente interior, primorosamente decorado pelo grande artista brasileiro Ruy Albuquerque, é transformado num autentico Palacio das Mil e Uma Noites, digno da verdadeira Scherazade, supera tudo quanto se tem feito até hoje no genero nesta Capital.

Outro fator de sucesso são as notaveis orquestras Icaraí Serenaders, conduzidas por Arisio Silva, que cada vez mais se firma como um dos maiores "band-leaders" carnavalescos do Rio.

Desta forma justifica-se a extraordinaria procura de ingressos e mesas para o baile oficial da AABB, hoje, sabado.

Os cordões e as danças terão inicio às 23 horas e o traje será o que o carioca pede: fantasia, desportivo ou passeio.

O Baile de Máscaras da "boite" das Canoas, na noite de sábado, 7 de fevereiro

Terá características de um verdadeiro acontecimento social, o grandioso "Baile de Mascaras" que será realizado na noite de sabado magro, 7 de fevereiro, na elegante "boite" das Canoas. Aceitando a sugestão do dr. Alfredo Pessoa, diretor do Departamento de Turismo e Certames da Prefeitura, a direção daquele estabelecimento tudo vem fazendo no sentido de proporcionar à sociedade carioca uma festa de cunho diferente. O "Baile de Mascaras", da "boite" das Canoas, está incluido no programa oficial dos festejos carnavalescos organizado pelo Departamento de Turismo e Certames da Prefeitura.

Paris adere ao samba no Atlantic Refining Club

Todas as providencias já foram tomadas pelos diretores do Atlantic Refining Club, para que o baile dos "Milionarios do Petroleo" marcado para terça-feira gorda, continue mantendo inatingivel a classificação justa de "Chave de ouro" do tradicional Carnaval carioca.

Esta festa a que foi dada a denominação de "Paris adere ao samba" terá como local, os amplos e confortaveis salões do Hotel Gloria, transformado pela inspiração de notavel cenografo no recanto ao qual não faltarão a alegria e a elegancia dos que usam divertir-se em ambientes distintos.

As orquestras já contratadas para este magnifico baile se farão ouvir das 23 horas em diante, naquela noite, até a madrugada do dia imediato, num variadissimo e selecionado programa.

O carnaval nos subúrbios

AVULTADO NUMERO DE INSCRIÇÕES NO CONCURSO PROMOVIDO PELO DEPARTAMENTO DE TURISMO DA PREFEITURA

O professor Antonio Mourão Vieira Filho, secretario geral de Interior e Segurança da Municipalidade, no sentido de atender às determinações do Prefeito coronel Dulcidio Espirito Santo Cardoso determinou ao Departamento Turismo e Certames da Prefeitura, fossem tomadas medidas para intensificar os festejos carnavalescos nos bairros e suburbios desta Capital.

O dr. Alfredo Pessoa, diretor daquele departamento, tomou imediatamente as providencias que julgou necessarias a fim de atender as justas aspirações dos milhares de moradores dessas localidades.

O concurso em boa hora instituido pelo Departamento de Turismo e Certame, premiando os melhores coretos, foi entusiasticamente recebido pelas diversas comissões organizadoras desses festejos.

São inumeros os pedidos para ornamentação, fornecimento de coretos, palanques, etc., que chegam diariamente aquela dependencia municipal; os quais, na medida do possivel, serão atendidos. Eis aí uma prova do quanto vale a iniciativa particular. Os moradores, os comerciantes locais organizam seus festejos, livres de qualquer influencia, agindo inteiramente à vontade, só se dirigindo ao Departamento de Turismo para obter apoio e solicitar a indispensavel colaboração no sentido de obter os elementos de que necessitam para atingir os seus objetivos.

Isso, sim, é que é fazer Carnaval! O povo se manifestando livremente, se esforçando para conseguir sobrepujar todas as dificuldades e organizar os seus festejos como bem entender, contando, naturalmente, com a boa vontade da administração municipal.

Indios do Leme

A FESTA DE AMANHÃ — COROAÇÃO DA RAINHA DE 1952

Será realizada, amanhã, domingo nos salões da Av. Pres. Vargas 1.850, uma grandiosa festa para coroação da Rainha de 1952, srta. Izaira Ferreira dos Santos e das Princesas srtas. Izarilia da Silva Gomes e Leide Gomes.

Srta. Izaira Ferreira dos Santos, rainha do Carnaval do "Indios do Leme"

A Rainha será coroada pelo sr. Amadeu Rodrigues, às 18 horas.

A festividade terá inicio, às 17 horas terminando às 22 horas, sendo animada por excelente orquestra.

Os diretores Newton Rodrigues, Adolfo Gomes e José Rosa, tudo vem fazendo para que a festa obtenha o maior exito.

A diretoria receberá como convidados de honra: a Federação dos Ranchos Cariocas e os demais Ranchos, filiados a esta Federação, Seção de Atletismo do Vasco da Gama.

Os convites encontram-se: Avenida Presidente Vargas, 1.019, e com dona Carmen, à Av. Prado Junior n.º 307 — Leme.

Social Ramos Club

RENUNCIOU A SUA DIRETORIA — ESPERA-SE QUE O CONSELHO DELIBERATIVO NÃO RATIFIQUE O PEDIDO

Causou a maior estranheza a renuncia da diretoria da estimada agremiação do suburbio da Leopoldina. Não atinamos com os motivos [illegible] os seus diretores à atitude tão extrema. Só muito fortes razões poderiam determinar tal solicitação.

Não acreditamos, no entanto, que o conselho deliberativo ao apreciar o pedido de renuncia da administração atual venha a sancioná-lo. Devem existir elementos ponderados para apelar para o espirito de sacrificio dos dirigentes demissionarios no sentido de que continuem nos cargos. Sabemos das suas disposições de trabalhar pelo querido club e não aceitamos a hipotese, embora remota, de vê-los afastados das suas funções. Todo o mal entendido deve ser contornado para que a trajetoria da simpatica agremiação não venha a sofrer solução de continuidade.

Batutas da Cidade Maravilhosa

O BATISMO DO NOVO ESTANDARTE — SUA EXPOSIÇÃO AO PUBLICO — O GRANDE ANGU À BAIANA

O grande veterano e querido Club dos Batutas da Cidade Maravilhosa, uma das mais entusiastas entidades frevistas desta Capital, saiu à rua, no Carnaval deste ano, com o novo estandarte, com o qual tomará parte no desfile oficial do domingo gordo. A manhã, domingo, será realizado o batismo do novo pendão, que terá como padrinho o ilustre e estimado dr. Alfredo Pessoa, e como madrinha, a gentil senhorita Lani Garcia Pereira. A porta-estandarte do club é, agora, a graciosa srta. Nadir Coutinho, valioso elemento da entidade frevista.

O novo estandarte está exposto em uma vitrine da rua S. Cristovão, 1.259, a fim de que possa ser visto pelos moradores do bairro, especialmente, que assim o solicitaram à diretoria do club.

Reina grande espectativa em torno da realização do grande angú à baiana, que terá lugar na Praça Mario Nazareth, com o que o club comemorará o batismo do novo estandarte, cuja data — 1º de fevereiro — ficará, assim, festivamente assinalada. Haverá imponente desfile dos passistas, animada batucada e um completo aparelhamento de alto-falantes em toda a Praça Mario Nazareth.

Estão, pois, de parabens, os "Batutas", em cujos anais ficará registrado um novo sucesso, enriquecendo sobremaneira o seu glorioso acervo, repleto de exitos consecutivos.

Resedá

INAUGURAÇÃO DA SEDE, BARRACÃO, GRITO DE CARNAVAL E ENSAIO DE CONJUNTO HOJE

Vai o "benjamim" dos ranchos cariocas inaugurar festivamente, hoje, sabado, às 19 horas, a sua sede social e o seu barracão na rua Itauna, 260, em Cascadura.

Aproveitando a oportunidade para o grito de Carnaval, realizando em seguida o primeiro ensaio de conjunto.

O veterano e destacado carnavalesco que é o Arquimedes de Alencar, organizou um excelente programa de atividades para os festejos carnavalescos deste ano. Para conseguir atingir os seus objetivos o querido carnavalesco conta com a cooperação de Fernandes de Oliveira, João Tomé, Sidney Alencar, Alcir dos Santos e tantos outros que se esforçam para que as cores do novel rancho Resedá se apresen de maneira condigna no desfile do "Dia dos Ranchos".

Tudo leva a crer, dadas as disposições de tão briosa pleiade de sinceros carnavalescos que esse aureolado nome Resedá venha brilhar, novamente, nas altas esferas do Carnaval carioca.

Unidos do Cabuçu

COROAÇÃO DA SUA RAINHA

Uma festa simplesmente bela e entusiastica será realizada na noite de hoje, na valorosa e apreciada escola de samba "Unidos do Cabuçu".

E durante a festa em apreço, que vem despertando intensa e justa ansiedade haverá a coroação da sua linda e amavel Rainha.

As cerimonias terão lugar na sede da rua Araujo Leitão, 1.023, com inicio às 21,30 horas.

Alcibiades de Sousa, o dinamico presidente da brilhante agremiação, não poupa esforços para o sucesso sensacional dos festejos programados.

Ao cronista "Azul" foi endereçado atencioso oficio-convite, o que muito agradecemos.

Unidos do Cunha F. C.

HOJE A FESTA DA COROAÇÃO DA RAINHA DO CARNAVAL DO CLUB — IMPONENTE PASSEATA PELAS RUAS DO BAIRRO EM CARRO ALEGORICO

O destacado club da rua D. Pedro Mascarenhas, no populoso bairro de Catumbi, fará realizar, hoje, uma sensacional festividade para coroação da rainha do carnaval do clube, srta. Wilma Martins, vencedora do brilhante concurso organizado pela diretoria da prestigiosa agremiação.

Entre o programa de homenagens consta uma passeata na qual a rainha do carnaval será conduzida em luxuoso carro alegorico, trabalho esmerado do artista Nelson M. Silva, pelas ruas principais do bairro.

Em seguida, haverá, na sede social, um animado baile cujo transcurso será das 22 às 3 horas.

As danças estarão a cargo de excelente conjunto musical.

A festa contará com a presença dos vereadores Levi Neves, Manuel Blasquez e outros, gentilmente convidados pela diretoria que tem a presidi-la esse baluarte que é Alfredo Joselli, tendo como secretario Nelson Silva.

Bloco Eu Sozinho

ASSEMBLEIA GERAL, AMANHÃ

Para a tarde de amanhã, no estadio do Maracanã, após o jogo Vasco x Boca, está marcada a importantissima Assembleia Geral Ordinarissima do veterano e mais que usado "Bloco Eu Sosinho", o campeão mundial de resistencia fisica, organica e financeira.

Nessa esperada reunião de todos os poderes eusonicos, será discutida, apreciada e esmerilhada a 34.ª (seguidinha da silva) apresentação do vistoso prestito de pedaços do "Eu Sozinho" no Carnaval de 1953.

A sensacional batalha de confetti, de hoje, em Ramos

GRANDE ANIMAÇÃO NO POPULOSO SUBURBIO LEOPOLDINENSE

Promovida por uma Comissão de comerciantes e de moradores locais terá lugar na noite de hoje, nas ruas Miguel Ferreira, Aureliano Lessa e Professor Lacé, piramidal "Batalha de Confetti".

Varios coretos serão armados, tocando diversas bandas de musica. Haverá interessante concurso de Blocos e Escolas de Samba, sendo distribuidos valiosos premios. Aquelas localidades apresentar-se-ão caracteristicamente ornamentadas.

Sensacional banho de mar a fantasia no Pôsto 6

DESPERTA GRANDE ENTUSIASMO A BRILHANTE INICIATIVA DOS NOSSOS COLEGAS DO "DIARIO DA NOITE" — VALIOSOS BRINDES SERÃO DISTRIBUIDOS

Ultimam-se as providencias para a grandiosa iniciativa do conhecido cronista Armando Santos, do "Diario da Noite", com a colaboração da A. A. Banco do Brasil: o tradicional Banho de mar a fantasia, no Posto Seis, que será realizado domingo, das 8 às 12 horas, na belissima praia de Copacabana.

Do excelente programa consta a participação de varios Ranchos, Blocos e Escolas de Samba, sendo feita farta distribuição de valiosos premios aos melhores classificados. O Departamento de Turismo e Certames, sob a direção do dr. Alfredo Pessoa, emprestará tôda a cooperação para o completo êxito do empreendimento. A Inspetoria de Transito tomou as providencias necessarias para que os desfiles não sofram solução de continuidade, isto é, desviando o transito dos veiculos da Av. Atlantica, durante a realização dos festejos.

Teatro República

MILHARES DE INGRESSOS GRATIS PARA AS 3 SENSACIONAIS MATINE'ES INFANTIS

Dentro de poucos dias a garotada da cidade maravilhosa será presenteada com milhares de ingressos gratis para os grandiosos bailes que serão realizados, domingo, segunda e terça-feira de Carnaval, das 15 às 18 horas, nos amplos e arejados salões do magnifico Teatro Republica. Grande numero desses ingressos poderão ser procurados na Alfaiataria "Chantecler", sita à rua 7 de Setembro, 168. Valiosos e lindos premios serão distribuidos durante a realização dos bailes.

Batalha de confetti na rua Sidônio Pais

HOJE, SABADO

Amanhã, sabado, dia 31, o vereador Indio do Brasil oferecerá em Cascadura, na rua Sidonio Pais, uma grande batalha de confeti ao povo, onde comparecerão grande numero de figuras do radio, bem como desfilarão escolas de sambas, ranchos, havendo distribuição de brindes.

OUTRAS FESTAS

HOJE

Carioca Esporte Club — Macarronada em homenagem à cronica carnavalesca e passeata do bloco da "Bicharada", seguida de grandioso baile; Clube dos Embaixadores — Festa précarnavalesca, das 23 às 3 horas; Clube dos Cariocas — Baile, das 23 às 3 horas; Centro de Previdencia, Recreio de Santa Luzia, Prazer é Nosso e Flôr do Rio — Bailes

AMANHÃ

Recreio de Santa Luzia, Amantes da Arte, Prazer é Nosso e Flôr do Rio.

ESPORTES

TORNEIO QUADRANGULAR

HOJE, À TARDE, FLAMENGO X BOCA JUNIORS

O terceiro jogo do Torneio Quadrangular, será finalmente, disputado na tarde de hoje, no Maracanã. Flamengo e Boca Juniors se defrontam, desejosos de marcarem a primeira vitoria desse torneio, de vez que terminaram empatados os dois jogos já realizados.

Os rubro-negros que vêm apresentando bom rendimento com a atual composição de sua equipe esperam satisfazer a sua numerosa torcida, enquanto o Boca Juniors com o seu team rapido conta surpreender o seu adversario.

Ambas as equipes deverão formar com a mesma constituição da vêz anterior.

O prelio cujo inicio, está marcado para as 17 horas, será dirigido por Alberto Malcher.

Na preliminar jogarão Ana Neri x Rui Barbosa.

AMANHÃ VASCO X RACING

Tambem no Maracanã, será disputada amanhã, a peleja Vasco x Racing, com inicio marcado para às 17 horas.

O Racing deverá atuar com a mesma equipe que empatou com o Flamengo, e, si alguma modificação houver, será a escalação de Simes, na meia-esquerda, pois o citado Player chegou de Buenos Aires.

Já o Vasco deverá apresentar em seu quadro, três novos elementos. São eles Walter e Pedro Bala, do Madureira, e Mirim, do Palmeiras.

O arbitro desse jogo será indicado pelo sorteio. Como preliminar, jogarão as equipes juvenis do Vasco e do Mogiana, de Campinas.

A RODADA FINAL

Com o adiamento dos jogos acima mencionados, a rodada dupla, marcada para amanhã, teve que passar para outro dia, terça-feira, e e o fechamento do Maracanã, já marcado para o proximo dia 2, vieram criar uma situação embaraçosa para os responsaveis pelo torneio e por isso é viavel a disputa da rodada final, em São Januario, na tarde de terça-feira. Entretanto resta aguardar as demarches dos desportista cariocas.

TURF

Eis os nossos

PALPITES

Angatuba — Espada — Halfpenny
Curragh — Hell Cat — Frania
El Monte — Quidam — M. Perroquet
Punico — Herval — Rimeto
Cumberland — Guaruman — Accordeon
Navarra — Indayá — England
Gran Chaco — Chumbo — Dogarita
Urupará — Filão de Ouro — El Zorro
Lolo — Porto Rico — Noviço

DIVERSAS

OS APRONTOS PARA A CORRIDA DE AMANHÃ

1º pareo — Frontal, O. Ulloa — 800 metros, em 50" — Scaramouche, D. P. Silva — 700 metros, em 47".

2º pareo — Fortuita, C. Moreno — 600 metros, em 38"2/5 — Natalina, F. Delgado — 800 metros, em 53" — Goldena, O. Ulloa e Laurina, U. Cunha — 800 metros, em 49"2/5 juntas.

3º pareo — Holocalix, U. Cunha — 700 metros, em 43"2/5.

4º pareo — Silvestre, D. Ferreira — 600 metros, em 37" — Vasionairo, A. Ribas — 600 metros, em 38" — Ibai, O. Ulloa — 700 metros, em 43"1/5 — Aciaro, L. Mezaros — 700 metros, em 43" — Questor, J. Marchant — 2ª partida de 600 metros, em 37".

5º pareo — Indiscreto, U. Cunha — 600 metros, em 38"3/5 — Don Juarez, A. Ribas — 600 metros, em 39" — Hebom, A. Brito — 800 metros, em 52"2/5 — Corallaco, B. Cruz — 700 metros, em 44"4/5 — Baiano, D. P. Silva — 700 metros, em 45".

6º pareo — Coronet, J. Tinoco — 800 metros, em 51" — Nagasaki, O. Ulloa — 600 metros, em 38" — Paó, J. Marchant — 800 metros, em 52"1/5.

7º pareo — Master, D. P. Silva — 360 metros, em 22"3/5 — Romano, J. Marchant — 600 metros, em 36"2/5 — Marinheira, C. Callieri — 600 metros, em 37" — Mont Royal, O. Ulloa — 600 metros, em 38" — Ramon Novarro — 800 metros, em 49"4/5 — Manimbé, U. Cunha — 700 metros, em 43".

8º pareo — Ituá, B. Cruz — 360 metros, em 23" — Lalinda, M. Coutinho — 600 metros, em 41"2/5 — Albira, W. Andrade — 700 metros, em 44"2/5 — Escarlate, C. Moreno — 600 metros, em 39" — Tucumana, F. Delgado — 360 metros, em 24" — Fleur du Sang, C. Callieri — 360 metros, em 23".

9º pareo — Opereta, O. Ulloa — 600 metros, em 40"2/5 — Friza, A. Ribas — 600 metros, em 39" — Sarinha, L. Rigoni — 600 metros, em 39"2/5 — Fanfan, U. Cunha — 600 metros, em 44"2/5 — Al Quica, C. Moreno — 700 metros, em 47" — Ovation, L. Mezaros — 700 metros, em 43"1/5 — Ogiva, W. Andrade — 600 metros, em 36"3/5.

10º pareo — Xirka, A. Brito — 360 metros, em 22"2/5 — Montanhês, L. Rigoni — 800 metros, em 39"2/5 — Murmurio, O. Ulloa — 600 metros, em 37" — Kleice, A. Ribas — 700 metros, em 45" — Cangape, A. G. Silva — 600 metros, em 36".

Walter, Pedro Bala e Mirim, atuarão pelo Vasco

O Madureira vem de informar a Federação que cedeu Walter e Pedro Bala, ao Vasco, frizando, entretanto que o faria, por um jogo, somente.

Tambem Mirim, integrará o team cruzmaltino, no jogo com o Racing, conforme pedido de licença endereçado pelo Vasco, juntamente com a autorização do Palmeiras.

Os julgamentos de ontem

Reuniu-se, ontem, o Tribunal de Revisão da F. M. F. para, em substituição, ao Tribunal de Justiça Desportiva, julgar os juvenis que na ultima rodada infringiram o Codigo Brasileiro de Foot-ball.

Dos indiciados, foram absolvidos apenas Italo e Eltes, do Vasco, enquanto José Rosa, seu companheiro do team por ter agredido um adversario, foi suspenso por 2 jogos. Por falta identica, Irani, do Madureira foi suspenso por um jogo. Paulo Medeiros, do Olaria, por pratica de jogo violento, foi suspenso por uma partida, e Luiz Dias, do America, por ter ofendido moral e gravemente o arbitro, puxando-o ainda pelos cabelos, foi suspenso por 150 dias.

O Fluminense procura reforços em Montevidéu

Montevidéu, 30 (AFP) — O Fluminense F. C. do Rio de Janeiro, está interessado em conseguir a transferencia do eficiente medio do Penarol, Julio Cesar Abadie. Mas acrescenta-se que o Penarol não está disposto a vender o seu jogador por considera-lo imprescindivel.

O club carioca tambem está negociando o passe do ponteiro do "Presidente Hayes", do Paraguai, Canete, estando disposto a pagar pelo seu passe a quantia de 30.000 pesos paraguaios.

Um segundo jôgo do Flamengo, em Minas

Belo Horizonte, 30 (Asapress) — Conforme noticiamos, o Flamengo, do Rio de Janeiro, atuará nesta capital, no proximo dia 8, enfrentando o Atletico. Agora podemos informar, que há possibilidades de uma segunda partida do rubro-negro em gramados, contra o campeão das alterosas, cuja renda reverteria, a parte do Atletico, em favor dos seus jogadores.

Se o Flamengo não aceitar o segundo jogo, um emissario irá a São Paulo, a fim de trazer o Corintians campeão paulista, ou então o São Paulo F. C., vice-campeão bandeirante.

As Olimpíadas de Melburne

Melburne, 30 (U. P.) — A comissão designada pelo primeiro-ministro, para estudar a realização dos Jogos Olimpicos de 1956, decidiu que os mesmos sejam efetuados nas instalações do Club de Cricket, desta cidade.

Mediante acordo com seus dirigentes, serão iniciados imediatamente os trabalhos de construção de tribunas e instalações para acomodar 120.000 pessoas.

A comissão se reunirá segunda-feira, com o primeiro-ministro R. Menzies, para a ratificação final do acordo. Nessa ocasião, serão igualmente tomadas decisões sobre o financiamento dos Jogos.

HIPISMO

BRILHAM OS BRASILEIROS EM MONTEVIDEU

Montevidéu, 30 (AFP) — Na segunda etapa do festival hipico uruguaio-brasileiro, nas provas de saltos, triunfaram os militares brasileiros, capitão Chagas Teles e major Fernan Borges, sem nenhuma falta.

O torneio motiva uma ampla confraternização dos militares dos dois paises.

ALPINISMO

DOIS BRASILEIROS ESCALARAM O ACONCOGUA

Buenos Aires, 30 (AFP) — Um grupo de 12 alpinistas formado por 2 brasileiros, 4 argentinos e 6 japoneses, no dia 27 do corrente, escalaram o Aconcagua sendo essa a primeira vez que o pico mais alto da America é escalado conjuntamente.

Os dois brasileiros que obtiveram exito foram Cortes e Menescal, já que Oliveira não pode fazê-lo devido ao cansaço fisico.

NOTICIAS DO FÔRO

Exarando parecer no recurso extraordinario n. 19.119, do Estado de Minas Gerais, sendo recorrente a Cia. Mineração da Bocaina, S.A. e recorridos José Celso Lana Santos e sua mulher, o procurador geral da Republica, sr. Plinio de Freitas Travassos, disse que somente quando a sentença não foi lida em audiência é que o prazo para a apelação será contado segundo a regra do art. 28 do Codigo de Processo Civil.

Não tem direito a duas promoções

Em parecer no mandado de segurança n. 1.874, do Distrito Federal, sendo requerentes Enidio Alves de Jesus e outros, o procurador geral da República, com referencia ao prazo para requerer mandado de segurança, afirmou que os impetrantes não têm direito liquido e certo a duas promoções ao mesmo tempo, ao passarem para a reserva, uma com fundamento na Lei n. 288, de 8 de junho de 1948, modificada pela Lei de n. 616, de 2 de fevereiro de 1949, e outra com fundamento na Lei n. 935, de 29 de novembro de 1949.

Quarenta anos de serviços ao Ministério Público

Ontem completou quarenta anos de serviços prestados ao Ministério Público do Distrito Federal o procurador da Republica Mario Acyoli. Pelo acontecimento, os seus colegas, tendo à frente o procurador geral, sr. Plinio de Freitas Travassos, promoveram um jantar em sua homenagem.

COPA MONTEVIDEU

Botafogo e Fluminense jogam esta noite — Os alvi-negros com o Presidente Hayes e os tricolores com o Peñarol — Ainda sem solução o jôgo Botafogo x Peñarol

Mais uma etapa em disputa da Copa Montevidéu, será cumprida na noite de hoje, estando empenhados nos dois prélios os dois teams brasileiros.

O Botafogo, que lidera a tabela das colocações, juntamente com o Nacional, fará a primeira peleja, enfrentando o "Presidente Hayes" do Paraguai, num jogo em que muito se empenhará, para manter a liderança.

Ao Fluminense cabe disputar a peleja, tida como principal, tendo como adversario o Penarol, possuidor de uma boa equipe e que tem a seu favor, atuar em seus proprios dominios.

Como se pode perceber, cabe ao tricolor, a tarefa mais ardua dessa rodada.

CABERÁ AO MINISTRO DO EXTERIOR, DO URUGUAI, DECIDIR SOBRE O JOGO BOTAFOGO X PENAROL

Montevidéu, 30 (A. F. P.) — O Tribunal Arbitral designado para resolver o jogo entre o Penarol e o Botafogo, que ficou suspenso aos 55 minutos em virtude de incidentes, resolveu deixá-lo nas mãos do ministro das Relações Exteriores do Uruguai, Dr. Pittaluga, o qual deverá resolver o assunto de forma definitiva.

O Penarol apresentou desculpas ao Botafogo e eliminou quatro jogadores titulares, Hobberg, Miguez, Romero e Davoine, principais protagonistas desses incidentes.

O Ministro das Relações Exteriores iniciou gestões ante os dois clubs para achar uma solução equitativa do problema: obterá o Botafogo dois pontos, dando-se o "match" como terminado aos 55 minutos de jogo, depois do goal marcado par Paraguaio?

Deverão ser jogados os 35 minutos restantes?

Entrementes, tanto o Botafogo como o Nacional continuam invictos e primeiros na apaixonante "Copa Montevidéu".

A oitava etapa será disputada amanhã à noite, enfrentando-se Botafogo e Presidente Hayes, e Fluminense e Penarol.

Escola E. S. C. T. João Alfredo

EXAME DE ADMISSÃO A' PRIMEIRA SE'RIE GINASIAL

Estão abertas na sede da Escola E. S. C. T. João Alfredo, à Avenida 28 de Setembro, 109, de 2 a 14 de fevereiro, as inscrições para os exames de admissão à 1ª serie do Curso Ginasial.

Quaisquer informações serão prestadas das 11,30 às 16,30 horas nos dias uteis e das 9 às 11,30 aos sabados, podendo ser inscritos candidatos do sexo masculino com a idade minima de 11 anos e a maxima de 14.

POLVILHO ANTISSEPTICO GRANADO
BROTOEJAS · ASSADURAS
FRIEIRAS · SUORES FETIDOS

COMERCIO E FINANÇAS

MERCADO DE AÇUCAR

Regulou o mercado de açucar com ativo movimento de negocios e com as cotações mantidas, sem alterações. Entraram 24.597 sacos, sendo 1.833 de Campos e 22.764 de Pernambuco. As saidas foram de 9.650 sacos e ficaram em deposito 86.128 ditos.

O mercado fechou sustentado.

As cotações foram as seguintes:

Qualidades:		Por 60 quilos:
Branco Cristal	Cr$	213,00
Amarelo Cristal	Cr$	192,10
Mascavo	Cr$	156,[illegible]
Mascavinho	Cr$	[illegible]

MERCADO DE CAFE

Completamente paralizado funcionou o mercado de café, ontem, cujos negocios careceram de importancia. Com efeito, não se apuraram vendas no disponivel, fechando o tipo 7 ao preço de Cr$ 175,00 por dez quilos, em condições nominais.

Ficou o mercado com despachos de 88.027 sacos para embarque.

COTAÇÕES

Tipos:		Por 10 quilos:
N.º 3	Cr$	185,60
N.º 4	Cr$	183,20
N.º 5	Cr$	179,80
N.º 6	Cr$	177,40
N.º 7	Cr$	175,00
N.º 8	Cr$	171,00

PAUTA SEMANAL

Minas Gerais:		
Café comum	Cr$	17,50
Café fino	Cr$	19,50
E. Rio (26-1 a 1-2)		
Café comum	Cr$	17,60

MOVIMENTO ESTATISTICO

Sacos de 60 quilos

Liberação em 29:	
E. F. Leopoldina:	5.418
Minas	798
Rio	1.550
Espirito Santo	8.201
Minas	
Reguladores:	3.890
Esp. Santo	12.091
Total	
Desde o 1.º do mês	241.278
Do 1.º de julho	1.965.755
Idem do ano passado	1.865.755
Café ent. p/ caminhão	9.201
Desde 1.º de julho	1.636.904

EMBARQUES

Em 29 do corrente:	
Africa	300
America do Sul	455
	171.165
Desde o 1.º do mês	1.856.012
Do 1.º de julho	3.456.872
Idem do ano passado	230.171
Idem do ano passado	
Idem do ano passado	585.707

MERCADO DE CAMBIO

Abriu o mercado de cambio, ontem, em condições estaveis. Acusou alteração o peso uruguaio, que cotava-se a Cr$ 8,8197 para venda e a Cr$ 8,8670 para compra, e o florim holandês, a Cr$ 4,9215 e a Cr$ 4,8321, respectivamente. O Banco do Brasil fornecia letras a Cr$ 53,4160 por libra e a Cr$ 17,72 por dolar, e comprava a Cr$ 51,4640 e a Cr$ 18,38, sobre Londres e Nova York, respectivamente.

Nessas condições o mercado fechou estavel e pouco ativo.

GENEROS DE CONSUMO

O mercado de generos de consumo regulou, ontem, pouco ativo.

Generos	Entradas	Saidas
Feijão (sacos)	7.850	1.340
Farinha (sacos)	357	456
Arroz (sacos)	1.739	2.340
Milho (sacos)	833	1.560
Açucar (sacos)	2.500	1.450
Banha (caixas)	1.300	2.451
Carne seca (fardos)	500	250
Azeite (caixas)	771	—
Cebolas (caixas)	4.000,00	—
Manteiga (kilos)	479	—

MERCADO DE ALGODÃO

O mercado de algodão regulou, ontem, em condições ativas e com as cotações inalteradas. As entradas foram de 2.703 fardos, sendo 354 de Cabedelo, 85 de Pernambuco, 300 de Maceió, 102 do Ceará, 152 do Maranhão e 1.710 de Natal.

As saidas foram de 350 e ficaram em deposito 23.213 fardos.

Fechou calmo.

COTAÇÕES VIGORANTES

Especies:	Por 10 quilos
Seridó — tipo 3	345,00 a 350,00
Seridó — tipo 4	335,00 a 340,00
Sertão — tipo 3	305,00 a 310,00
Sertão — tipo 5	270,00 a 275,00
Ceará — tipo 5	225,00 a 260,00
Matas — tipo 3	220,00 a 225,00
S. Paulo	205,00 a 210,00

OPERAÇÕES A TERMO

BOLSA DE MERCADORIAS

O café a termo regulou na abertura com as seguintes opções:

1.ª BOLSA — CONTRATO A

Meses	Vend.	Comp.
Fevereiro	179,50	178,40
Março	181,30	180,20
Abril	181,90	180,20
Maio	180,00	177,80
Junho	178,00	175,50
Julho	17[illegible],40	173,70

Posição — Firme.

SEGUNDA BOLSA — FECHAMENTO CONTRATO A

Meses:	Vend.	Com.
Fevereiro	178,90	178,00
Março	181,00	—
Abril	181,40	178,80
Maio	179,20	177,80
Junho	177,70	175,60
Julho	175,90	174,90

Posição — Calmo.

Vendas:

De tarde — Não houve.

RECEBEDORIA DO DISTRITO FEDERAL

RECEITA ARRECADADA

Durante o mês:

De 2 a 29 de janeiro de 1953	Cr$	522.203.478,10
Em 30 de janeiro de 1953	Cr$	109.379.700,50
Total	Cr$	631.683.178,60
Em igual periodo de 1952	Cr$	426.270.020,40
Dif.ª para mais neste mês	Cr$	205.413.158,20

Durante o ano:

De 2 de janeiro a 30 de janeiro de 1953	Cr$	631.683.178,60
Em igual periodo de 1952	Cr$	426.270.020,40
Dif.ª para mais neste ano	Cr$	205.413.158,20

AVISOS RELIGIOSOS

Ação entre amigos

A rifa de um fogão que deveria extrair-se dia 31 de janeiro, extrair-se-á dia 28 de março.

A São Judas Tadeu e São Dimas

Agradecemos as graças recebidas. N. M. Morais e A. N. Morais.

A São Judas Tadeu

Agradeço uma graça alcançada. José Baptista da Silva.

DECLARAÇÕES

A PRAÇA

Rudolf Zwickenpflug, estabelecido à rua Visconde de Pirajá n. 577, nesta Cidade, com o negocio de Bar, Restaurante e Churrascaria, tendo prometido vender livre e desembaraçado de qualquer onus aos srs. João de Almeida Vidal e Custodio da Silva Ferreira Manso, convida à Praça ou a quem se julgar credor para apresentar seus creditos, titulos ou duplicatas a vencer-se ou vencidas, no prazo de dez (10) dias, a contar desta data, no local acima, não se aceitando reclamações posteriores.

Rio de Janeiro, 29 de janeiro de 1953.

(as.) Rudolf Zwickenpflug — João de Almeida Vidal — Custodio da Silva Ferreira Manso.

A PRAÇA

Sebastião Manoel da Fonte, estabelecido com o negocio de Secos e Molhados, sito à rua Itamaracá n. 166, no municipio de Duque de Caxias, Estado do Rio de Janeiro, comunica à Praça que está vendendo seu estabelecimento comercial, e convida aos seus credores que por ventura haja, a comparecerem para receber seus débitos.

Duque de Caxias, 30 de janeiro de 1953.

(as.) Sebastião Manoel da Fonte — Vendedor.

A PRAÇA

Antonio Alves Xavier, estabelecido à Praça Onze de Junho n. 458, nesta Capital, comunica a todos os fornecedores, fregueses e a quem interessar, que, a partir do dia 3 de janeiro de 1953, não mais se responsabiliza por qualquer negocio feito em nome da firma acima mencionada por intermedio do seu procurador sr. Crisóstomo Simões.

Antecipadamente agradece.

(as.) Antonio Alves Xavier.

A PRAÇA

Manoel Ferreira da Cunha — Calçados, firma estabelecida à rua Dr. Noguchi n. 139, 3.ª loja, com negocio de Fabrico, Conserto e Varejo de Calçados, tenho prometido vender o citado negocio ao sr. Sergio Tavares Henriques, declara à Praça para apresentar seus creditos no prazo de 20 dias, não aceitando reclamações posteriores.

Rio de Janeiro, 27 de janeiro de 1953.

P. p. Ary Rebello Felicio.

Caixa Funerária "Empregados da Intendência da Estrada de Ferro Central do Brasil"

ASSEMBLEIA GERAL ORDINARIA
1.ª CONVOCAÇÃO

De ordem do Sr. Presidente, convido aos srs. socios quites, a se reunirem em Assembléia Geral, em 1.ª convocação, dia 2 de fevereiro do corrente ano, às 19 horas, na sede social provisoria, à rua Senador Pompeu n. 121, a fim de ouvirem a leitura do relatório, da Comissão de Contas e assistirem a posse da nova Diretoria, de conformidade com o Art. 49 dos Estatutos em vigor.

Rio de Janeiro, 31 de janeiro de 1953.

a) Francisco Granja Filho — 1.º Secretario.

Declaração de extravio

Eu, abaixo assinado, declaro que extraviei a apolice n. 41.316, emitida sobre a minha vida pela Companhia de Seguros de Vida Previdencia do Sul, com Sede em Porto Alegre, Estado do Rio Grande do Sul, declarando-a nula e sem nehum valor, para que possa ser emitida uma segunda via.

Rio de Janeiro, 29 de janeiro de 1953.

a) Braz De Grase.

DECLARAÇÃO

A firma A. T. Silva Construções Ltda., com sede à rua Catumbi, n. 27, loja, nesta Capital, tendo extraviado seus livros Diário n. 1 e 2, e os documentos anexos, no perimetro da rua Catumbi à travessa Sta. Rita, vem pela presente tornar publico o extravio dos mesmos, e pede a quem os encontrar, entregá-los à rua Catumbi, n. 27, que será bem gratificado. Pelo que desde já agradece.

Rio de Janeiro, 19 de janeiro de 1953.

(as.) Antonio Tavares da Silva. A. T. Silva Construções Ltda.

Edifício 26 da rua Haddock Lobo n.º 304

Ficam convidados os Srs. Co-Proprietarios do Edificio 26 da rua Haddock Lobo n. 304, para a Assembléia Geral do Condominos, que se realizará em 1.ª convocação às 20,30 horas do proximo dia 5 de fevereiro de 1953 — quinta-feira — no apartamento n. 3 do aludido Edificio, a fim de deliberarem sobre os seguintes assuntos:

a) Exame e aprovação das contas;
b) Exame e aprovação do orçamento para 1953; c) Eleição e posse do novo Sindico;
d) Assuntos de interesse geral.

Na hipotese de não haver numero legal em 1.ª convocação, ficam desde já convidados os srs. Co-Proprietarios para a 2.ª e ultima convocação que realizará com qualquer numero de presentes, às 21 horas do mesmo dia e local, a fim de deliberarem sobre os assuntos acima relacionados.

Rio de Janeiro, 29 de janeiro de 1953.

(as.) Rodrigo Dutra de Carvalho — Sindico.

Irmandade de Nossa Senhora da Candelária

FESTA DE NOSSA SENHORA DAS CANDEIAS

Em nome do carissimo Irmão Provedor, convido todos os nossos irmãos e devotos a assistirem as festividades que está Irmandade fará celebrar com todo o esplendor em louvor a sua excelsa padroeira, Nossa Senhora da Candelaria na segunda-feira, 2 de fevereiro, com o seguinte programa: às 8 e 9 horas, missa com comunhão geral; às 10 horas, solene missa com distribuição de candeias, pregando ao evangelho o padre Antonio Avelino; às 18 horas, solene "Te-Deum", pregando nesse ato o padre Francisco Assis Santos. A parte musical e coral sob a direção da exma. sra. d. Eugenia Lazaro Mendes, executará escolhido repertorio sacro durante as solenidades. Nas mesas das esmolas, colocadas em uma das dependencias da sacristia, serão trocadas candeias, medalhas e registros.

Rio de Janeiro, 31 de Janeiro de 1953 — O Secretario — BENJAMIN REZENDE REIS.

A' PRAÇA

Lakiss & Cia., estabelecidos à rua Senhor dos Passos, 256, com o ramo de artefatos de couro e armarinho em geral, comunicam à praça em geral, que na data de 29 do corrente, retirou-se da sociedade o sr. Elias Miguel Haddad, pago e satisfeito de todos os seus haveres, tudo conforme alteração contratual, já assinada e a ser arquivada no D.N.I.C., permanecendo a responsabilidade da firma aos socios remanescentes Antonio Hamad Lakiss e João Madi, que esperam continuar a merecer a preferencia e confiança, até agora dispensadas.

Rio de Janeiro, 29 de Janeiro de 1953.

EDUCAÇÃO E ENSINO

ENSINO FEDERAL

COLEGIO PEDRO II — EXTERNATO

Exames de admissão à primeira serie do Curso Ginasial — Chamada geral para a prova escrita de Português (Sede — Seções Norte e Sul)

Serão chamados para a prova escrita de Português (eliminatoria), nas salas indicadas, nos horarios determinados, os estudantes inscritos para o exame de admissão (sede — seções Norte e Sul). Os candidatos deverão comparecer munidos de caneta-tinteiro.

A chamada geral está afixada na portaria do Colegio, por ordem alfabetica.

Dia 2, às 9 horas e 40 minutos — Sala 1 — 1º pavimento. Deverão comparecer os candidatos — Letra "A":

Antonina Geraldina de Oliveira, Antonio do Nascimento Pascoal, Antonio Rodrigues de Oliveira, Antonio Corrêa, Antonio Ceciliano Filho, Antonio Cosme Ribeiro, Antonio Jorge Duque, Antonio Carlos Arantes Macieira, Antonio Luiz Barroso Cunha, Antonio Francisco de Oliveira, Antonio Carlos Teixeira, Antonio Carlos Couto, Antonio Pais de Matos, Antonio Silvio Pinheiro Mesquita, Antonio José Fernandes, Antonio Fernandes de Sá Filho, Antonio Pereira Barroso, Antonio Bernardes, Antonio Arnaldo Pereira de Castro, Antonio Fernandes da Rocha, Antonio Carlos de Oliveira, Antonio Borba de Melo Neto, Antonio Fabiano Ferreira da Silva, Antonio Pedro Carneiro Leão, Antonio Candido Pinto Romero, Antonio Antonio dos Santos Pinto Filho, Antonio Carlos Lopes, Antonio Helio de Azevedo, Antonio Lopes Neto, Antonio Maria da Conceição, Antonio Azevedo Dominguez, Antonio Carlos Nascimento, Antonio Costa, Antonio Carlos da Costa Augusto, Antonio Augusto da Costa, Antonio Vilela Marateu, Antonio de Souza e Silva Filho, Antonio Jorge dos Santos Alves, Antonio Romariz Boulhosa, Antonio Lopes Filho, Antonio Carlos Pereira, Antonio Pinto, Nogueira, Antonio Carlos Pinnola, Antonio Galvão Cardoso de Vasconcelos, Antonio Carlos Marques, Antonio Carlos de Oliveira Abrantes, Antonio Fagundes Filho, Antonio Ferrola, Antonio Vitorino Ferreira e Antonio Sepulveda Ribeiro.

Dia 2, às 9 horas e 40 minutos — Sala 3, 1º pavimento — Deverão comparecer os candidatos — Letra "A":

Antonio Carlos de Aragão Roque, Antonio Carlos Saboia, Antonio Carlos Leite Fernandes, Antonio de Oliveira Linhares, Antonio Siqueira Borges, Antonio Sebastião Suzart Menezes, Antonio Elmano Barroso de Queiroz, Antonio Carlos de Melo Barbosa, Antonio Carlos da Silva Cabral, Antonio Augusto Rodrigues Filho, Antonio Carlos Lisboa Veiga, Antonio Carlos de Pinho, Antonio Inacio Casa Nova, Antonio Carlos Teixeira, Antonio Mourão Abissamara, Antonio Simão da Mata Filho, Antonio Mario Lisboa Teodoro, Antonio Claudio Nogueira, Abaltar, Neder Pereira, Abilio da Costa, Acilio Moreira da Silva, Abimael de Castro Silva, Abernaci Santos, Audon Mateus Castro de Carvalho, Abilio da Conceição Ribeiro dos Santos, Acacio José Ferreira, Acacio de Oliveira Bastos, Aciléa da Silva Teixeira Coimbra, Ademar Peregrino Travassos, Adalberto Carvalho e Ada Maria Bones Alexandrino.

Dia 2, às 9 horas e 40 minutos — Sala 7 — 1º pavimento — Deverão comparecer os candidatos — Letra "A":

Adilson Monteiro de Carvalho, Adilson Ressiguier, Adilson Lima Ribeiro, Adilson de Souza, Adilson Matoso de Gouvêa, Adilson França Vieira, Adilson Monteiro Costa, Adilson Machado Blanco, Adilson Marcial Alves, Adilson Oliveira de Mesquita, Adilson Mirabelli, Adilson Marina Xavier, Adilson Guaiharni, Adilson Caetano, Adilson Cunha, Adilson Souza Mesquita, Adilson Alves Ribeiro, Adilson Ferreira Arcanjo, Adilson Valentino da Silva, Adilson Tome Travassos da Costa, Adilson Varela Saraiva, Adilson Dusat Brasil, Adilson de Almeida Reis, Adilson Alves Rangel, Adilson Pinto Monteiro, Adilson Soares Pinto, Adilson Teles Dias, Adail Garcia do Amaral, Adelaide Corrêa da Silva, Adilio Augusto Fernandes e Adi Gomes.

Dia 2 às 9,40 horas — 1º Pavimento (Sala 9) Deverão comparecer os candidatos: — Letra A. — Adilia Loureiro Cardoso, Adrie Gomes Salgado, Adolfo Cardoso Silva, Adolfo Sardinha de Albuquerque, Adalberto Pereira de Carvalho, Adalberto Martins da Silva, Adalberto Pinheiro Castello Branco Adyr Baptista de Oliveira, Adir Moysés Luiz, Adyr Coelho, Adir Ferreira Netto, Adir Gomes de Barros, Adir Ferreira, Adelino Serpa, Adelino de Souza Lyrio, Adelino Augusto Teixeira, Afonso Roberto Werneck Calcagni, Affonso de Castro Tavares, Affonso Semeraro Azeredo, Agildo de Souza Alegria, Agenor Lacerda, Airton Nunes dos Santos, Airton Mendes, Airton dos Santos, Airton Pereira de Magalhães, Airton Siqueira, Airton Corrêa de Mello, Airton Pereira de Araujo Aidee de Oliveira Santos, Aida Leoni, Aires Martins Felipe, Aydamo Jiquiriçá, Aida Bamberg de Araujo, Aida do Carmo Gomes, Aida de Oliveira Mello, Aidil Reis, Ailson de Souza Azevedo, Ailton Pinto Siqueira, Airele Antonio de Igreja.

Dia 2 às 9,40 horas deverão comparecer na sala 13 (1.º pavimento) os candidatos: Letra — A — Alberto Pedro da Silva Carvalho, Alberto Ribeiro, Alberto Cordeiro Filho, Alberto Harouche Neto, Alberto Georges Khoury, Alberto José da Costa, Alberto de Albuquerque Cordeiro, Alberto de Araujo Padilha, Alberto Laranjeira, Alberto Joaquim Soares, Alberto Marzullo, Alfredo de Oliveira Fernandes, Alfredo dos Santos Lisboa, Alfredo Bernardino Thiago, Alfredo Antonio da Silva Netto, Alfredo Leiras Gomes, Alfredo de Almeida Silva, Alfredo Camargo, Alfredo Bernacchi Alves, Alfredo Domingues Lopes, Alvaro Reis Tavares, Alvaro Augusto Buarque de Hollanda, Alvaro Mauricio Pereira, Alvaro Vidal de Pinho, Almir Austin, Almir Pontes da Silva, Almir Guimarães de Oliveira, Almir Garcia do Amaral, Almir Apurinan Rodrigues Rêgo, Almir Gomes Cardoso, Almir Machado, Almir Freitas Figueiredo, Almir Ferreira Albino, Almir Ribeiro, Almir Fernandes da Silva, Alice Demetrio, Alice Lima Ribeiro, Alice Cardoso Salgado, Alice Nogueira Gomes, Alice de Oliveira Velloso, Alice Muniz da Costa, Alice Rizzo Gouvêa, Alice Martins do Valle, Alice Rocha de Carvalho, Alexandre Miguel José Abdalla, Alexandre Chan, Alexandre Calazans de Moraes Filho, Alexandre Wilton Lopes da Cunha, Alcides Montezuma, Alcides Aluizio de Souza, Aldacy do Sacramento.

Dia 2 às 9,40 horas — Sala 15 1º Pavimento — Deverão comparecer os candidatos: — Letra A — Alcides Leite da Cunha Filho, Aloysio de Andrade Serra, Aloysio Martins Guerra Aloisio Delduga Martim, Aloysio Fonseca Ferreira, Aldair Neves Pinto, Aldira dos Santos Ferreira, Adail Oliveira da Silva, Alayde Guerrero Moreira, Alda Conceição dos Santos, Alda Maria Ferreira, Altair da Silva Brito, Almuht Marreuschewski, Alcina Ferreira Ribeiro da Silva, Aburia Ribeiro da Silva, Alan Cezar Scheiner de Souza Gonçalves, Alda Fernandes Cardoso, Althberto de Souza Conceição Filho, Altacio Rodrigues dos Santos, Aldir Nelson da Silva Guedes, Alzir José Vieira, Alzira Coutinho da Graça, Aldelina Lopes Monteiro, Alcyr Thiago Sampaio Corrêa, Alvanir Pereira Rosa, Alcineli Martins, Aldilson dos Santos, Alcinéa Pires da Silva, Alvanir Soares dos Santos, Altair Fernandes de Almeida, Aldemir Flausino da Silva, Alzir Carvalhaes Fraga, Alais Notta Chagas, Altamirando da Silva Lobo Filho, Alex Rodrigues dos Santos, Amaury Bastos, Amaury Pery Barroso Gentil, Amaury Lima da Silva, Amaury de Oliveira Meirelles, Amauri de Siqueira Gomes, Amaury Gomes Leite, Amaury Pereira dos Reis, Amaury Guimarães Costa, Amaury Sebastião Ribeiro, Amaury de Almeida Pinto, Amaury Gonçalves Pamplona Machado Amaury Allan Costa Sello, Amaury Padrão Ferreira, Amaury Moreira da Costa.

Dia 2 às 9,40 horas — Sala 19 — 1º Pavimento — Deverão comparecer os Candidatos — Letra A — Amelia Fernandes Cardoso, Amelia Valeria Paiva Ramos, Amelia de Oliveira Monteiro, Amelia Vieira Gonçalves, Amelia Paula da Silva, Americo Benicio da Silva Braga, America Nobre de Lucena, Americo Francisco de Oliveira, Americo Camargo dos Santos Neto, Ammeloto Socci Filho, Amarizia Regina de Almeida, Amedeo Celani Filho, Amir Andrade Tavares, Amilcar Pinto da Silva, Amalia Rubem de Macedo, Amibel Medeiros de Paiva Junior, Amilton Augusto Fernandes, Amadeu de Almeida Filho Amy de Brito Annes, Ana Luzia Alvarenga de Lima, Anna Maria Bolotoicki Ana Maria Baptista, Ana Pestana Rebelo, Anna Maria Salema Gindice, Anna Lucia Tavares do Nascimento, Anna da Costa Moreira, Ana Maria Coutinho, Ana Maria Bittencourt Ascoli, Anna Maria Cordeiro da Costa, Anna Maria Pinheiro, Ana Rosa Barbosa da Silveira, Ana Martha Barros Ribeiro, Ana Lucia de Assis Xavier, Anna Maria Ribeiro Malafaia, Anna da Penha Ferreira de Souza, Anamaria Caldas de Souza Anamaria Caldas Malta, Annete Pereira Soares, Anabela Siesu, Anasuan Coutinho Pontes, Angela Maria Machado, Angela Ribeiro Torres, Angelo Rial Y Rial, Angelo Longo, Angelo Walter Bronze, Annette de Souza, Anamaria Magalães Camaz, Angelina Barcellos Sipoli, Angela Costa Vieira, Angelica Costa Vieira, Angelita Costa Vieira, André de Cunha Moreno.

Dia 2 às 9,40 horas — Sala 21 — 1.º pavimento — Deverão comparecer os candidatos: — Letra — A — Arlete Cassiano da Costa, Arlette de Mello Pereira, Arlete Gomes dos Santos, Arlete Fernandes Leite, Arminda Sant'Ana Pereira, Arminda Leite de Godoy, Aroldo da Silva Crichiono, Aroldo Capellani, Arlindo Tavares, Armenio Lopes da Silva, Araci Couto de Carvalho, Aracaty Alves da Silva, Arnor Carneiro Pereira, Ariston Gomes Pereira, Ariza Pereira Barreto, Aristhomenes Cardoso da Silva, Aruaky Baptista de Figueiredo, Aureliana Ferreira da Ro-cha, Arly Claro Furtado, Aristides Mettran Caire, Arabá Amurami de Siqueira, Armenio Villas Boas Andrade, Arita de Jesus Joaquim, Arlene Portellada Cunha, Arcanjo Miguel Vanzan, Armenio Albino da Cruz Filho, Avelino da Costa Antunes Junior Argentina Ponte Glecia, Arnon Alkind, Ariausto Alves de Carvalho.

Dia 2 às 9,40 horas — Sala 23 — 1.º pavimento. Deverão comparecer os candidatos: — Letra A — Ariel Corrêa de Padua, Ariel Bruno da Silva, Astréa Maria Bezerra Cavalcanti, Ascanio Alexandre da Costa Santos, Attila Albert Janeso, Ataide Corsino Fontes, Augusto Maciel Coelho, Augusto de Azevedo Elias, Augusto Ribeiro de Carvalho, Augusto Pinto da Silva, Augusto Silvio Brito, Aurelio Domingues, Aurelio Faria, Aurelio da Costa Gama, Aurelio Cavalcanti da Silva, Aurelia de Aragão Roque, Aurea de Oliveira Santos, Aurea Ferreira Lopes, Aurea Figueira, Aurea Maria Vaz, Aurora Patricio, Aurea Braga Osorio, Aureo da Rocha Barros, Autry Mamud Candal, Aureo de Loyola Camargo de Magalhães, Auta Maria Paurá Arouche, Avany Ferreira Guimarães, Avany Caetano de Souza, Avelino Arnaldo Corrêa, Avelino Lopes Rodrigues.

Dia 2 às 9,40 horas — Sala 35 — 1.º pavimento. Deverão comparecer os candidatos: — Letra "A" — Anaurelino Ribeiro dos Santos, Anani de Andrade Santos, Annibal Frederico Portella de Lemos, Anayza de Jesus da Silva, Analá Magalhães, Armando Ferreira, Armando Silveira Braz, Armando Carvalho Pereira, Armando Gabriel da Silva Filho, Armando de Carvalho Pires Brazileiro, Armando Augusto Geraldes Bastos, Armando Novello da Silva Moreira, Arnaldo Pau Brasil, Arnaldo Argolo Lages, Arnaldo Paula Moreira, Arnaldo Barbosa Brandão, Arnaldo Soares Laranjeira, Ary Adilson de Souza Pinto, Ary Lopes Santos, Ary Bruno da Silva, Ary Fernando de Melo Rocha, Ary Miranda Lima de Almeida Carneiro, Arthur Pinto Valle, Arthur Soares, Arthur Gomes de Oliveira, Arthur do Couto Monteiro, Arthur Barcellos Fernandes, Arthur Nusman, Arthur Adolfo Guardido Garbayo, Arlete Luiz.

Dia 2 às 9,40 horas — Sala 2 — 2.º pavimento. Deverão comparecer os candidatos: Letras A.B.C. — Ayrce Gonçalves Pinos, Ayres Paiva da Costa Reis, Ayrton Vasconcellos Junior, Ayrton Carneiro Leão das Neves, Azaléa Domingues, Azuil Gomes Campean, Anselmo Figueiredo, Agostinho José Fernandes Filho, Agostinho de Souza Filho, Bernardo Emile Pels, Bernardo Graça Ramos, Bernardo Frilell, Benedicto Levindo Coelho, Benedito Humberto Rodrigues, Benedito Moreira Cezar Filho, Benjamin Valdmon, Benito Ferraro, Berenice Bispo dos Santos, Berilo Abreu Nascimento, Benigno José de Lima, Beralda Tertuliano dos Santos, Berenice Geraldo Baptista, Bertholdo Klinger Moreira, Bette de Azeredo Lacerda, Blaino Rogerio da Silva, Boris Bancovsky, Braz Caputo, Braulio Ferreira Leite, Bruno Porfirio Fontenelle, Carlos Alberto Lopes, Carlos Magno Borges Jutuca, Carlos Alberto Chaker Neder, Carlos Henrique José Arentz, Carlos Alberto Villanova Carlos Augusto Sant'Ana, Alberto Dias dos Santos, Carlos Eduardo Martins Areias, Carlos Torres Pereira, Carlos Alves, Carlos Augusto Gonzalez, Berenice West.

Dia 2 — às 9,40 horas — sala 4 — 2.º pavimento. Deverão Comparecer os candidatos: letra "C" — Carlos Eduardo Palhares Machado, Carlos Cesar Barreiros, Carlos Alberto Porto, Carlos Alvaro Duran Greco, Carlos Moura Diniz, Carlos Alberto da Cunha Simões, Carlos Alberto Guimarães Lima, Carlos Antonio Jaccone, Carlos Henrique da Costa, Carlos Alberto da Silva, Carlos Luiz Affonso, Carlos Alberto Pinheiro de Menezes, Carlos Alberto de Assumpção Amaral, Carlos Piguell, Carlos Francisco de Paula Chaves, Carlos José Bastos Guimarães, Carlos Alberto de Souza Guimarães, Carlos Alberto Corrêa de Castro, Carlos Campo Figueiredo, Carlos Arthur Pitombeira, Carlos Alberto Ziegelmeyer, Carlos Alberto da Silva, Carlos Alberto Zignago Fiuza, Carlos Itaqué de Azeredo Costa, Carlos Vaz Queiroz, Carlos Alberto Fernandes da Rocha, Carlos Alberto Ferreira Santos, Carlos Henrique Pinto Coelho, Carlos Alfredo Guimarães da Vinha, Carlos Alberto Allmandro, Carlos Alberto Machado, Carlos Roberto Pereira Machado, Carlos Alberto de Bastos, Carlos Corrêa Portella, Carlos Magno Barbosa do Amaral Carlos Alberto Carneiro Leão, Carlos Alberto Ferreira Guimarães, Carlos Alberto Rezendo Lana, Carlos Alberto Monteiro, Carlos de Souza Gomes.

Dia — 2 às 9.40 horas — Sala 6 — 2.º pavimento. Letra: C — Deverão comparecer os candidatos: — Carlos Erasmo de Cerqueira Andrade, Carlos Alberto Alonso Lopes, Carlos Rogerio Victor, Carlos Cunha Cordeiro, Carlos Ferreira Lima, Carlos Henrique de Oliveira, Carlos Alberto Dias, Carlos Pimentel Motta Carlos Alberto Villas Boas Gomes Carlos Alberto Moreira Vaz, Carlos Alberto Carmelo, Carlos Alberto de Souza Saraiva, Carlos Alberto Mellga Pinto, Carlos Luiz de Castro Carlos Alberto de Oliveira Leite Carlos Alberto Pereira da Cunha, Carlos Alberto Bittencourt, Carlos Alberto Bastos Leite, Carlos Henrique Gonçalves, Carmen dos Santos, Carmen Terrigno, Carmen Gatto, Carmen Lucia Rezende de Oliveira, Carmen Taboada Alvarez, Claudio Eduardo, Claudio Vieira da Silveira, Claudio Meirelles Romeiro, Claudio de Souza Loureiro, Claudio Vinicius Varela Carcardo, Claudio Julio Freitas Carneiro, Claudio de Almeida Amaral, Claudio d'Almeida Marques da Silva, Claudio Werneck de Azevedo, Cleáde da Silva Santos Cleide Simão da Silva, Cleide da Cunha Peixoto, Cleide de Castro Guimarães, Cleber Inhassu' de Almeida Gouvêa, Cleber Gonçalves Soares, Candido Leonardo Campos Maia.

Dia 2 às 9,40 horas — Sala 30 — 2.º pavimento — Deverão comparecer os candidatos — Letra — C — Carminda Forny, Carly Sabino da Cunha, Cacilda Pinto Fonseca, Clemilde Cunha D'Almeida, Clerio da Costa Moreira, Clovis Baptista Caldas, Clertil Barroso Campagnoli, Clelio Cardoso de Oliveira, Claudionor Grazladio Pinto, Claudinete Cruz Lyra, Clelia Pereira Lima, Clive Rubens dos Santos, Clea Vidal Consuelo da Costa Faria, Candida Maria Ewbank Tamborim, Carmenelta Campos Basto, Calubi Odaré Matos de Araujo, Celia da Silva Baptista, Clea Custodio de Lima, Clea de Castro, Celina de Barros Ribeiro, Celina Maria de Castro Celani, Ceomara Gonçalves da Silva, Childerico Henrique Paranhos Pederneiras Filho, Christina Moreira da Silva, Christiano Navarro Desoussart, Cid Thome Travassos da Costa, Cidly Ribeiro Bessa, Cilio de Jesus Martins, Cibele Correa de Mello, Cinira Gonçalves, digo Gonçalez, Cipriano Esteves Neto, Cid Rodrigues, Ciro Costa Aguiar de Souza, Clara Casini, Clara Pereira de Souza, Clairville Afonso Collyer, Cleman eDodato de Moura Araujo, Cleonardo Solon Weyne, Claudir Ribeiro dos Santos.

Dia 2 — A's 9,40 horas — Sala 8 — 2.º Pavimento — Letra C — Deverão comparecer os seguintes candidatos: — Claudio Cesar Mauro Passos, Claudio Luiz da Costa, Claudino Ferreira Lima, Claro Ferreira Pedro, Cleiber de Oliveira Leite, Cleone dos Santos Bittencourt Coelho, Clemilda Candida da Silva, Cordelia Mendes de Oliveira Castro, Conceinaz Vidal da Almeida, Cornelia Rodrigues Peixoto, Cordelia Gomes Sardinha, Creuza Pureza Nunes, Cremilda de Souza Pereira, Cylene Saldanha Marinho dos Santos, Celeste Aida Araujo, Celeste Silva Almeida, Celito Machado da Costa, Cecy Amorim Teixeira, Cecilia Cardoso Pires, Cecilia Joana de Lucas Nascimento, Cecilia Maria Bouças Coimbra, Cecilia Maria da Costa Menezes, Cecilia Lopes de Albuquerque, Celia Maria Lopes de Carvalho, Celia Maria Pinto Pinheiro, Celia Maria Bezerra Cavalcanti, Celia Cardoso Pires, Celio Carneiro, Celia Beatriz Gadelha Vieira, Celia Vaz Pereira, Celio de Castro Pereira.

Dia 2 — A's 9,40 horas. Sala 10 — 2º. pavimento. Deverão comparecer os candidatos: Letras C.D. — Cesar Padilha Delduque, Celia Regina do Amaral, Celia Sodré, Celia Luciana Saraiva Gonçalves, Celia Maria de Souza Caldas, Celso de Oliveira Guimarães, Celso Andrade Vieira, Celso Coelho Martins, Celso Luiz Rocha Serra, Celso Rocio da Silva, Celso dos Reis Ancã, Celso Fernando Prado Trindade, Celso Lopes de Miranda, Celso Machado Pavão, Celso Blanco Dominguez, Celso Maia Zurita, Celso Carr da Costa e Silva, Celso Nascimento Pinheiro, Celso Teixeira de Mattos, Celso Pontes da Silva, Celso Fernandes, Celso Loureiro do Nascimento Feitosa, Cesar Siqueira de Almeida, Cezar Fereira Martins, Cesar Augusto Corrêa Poppe de Figueiredo, Cesar Costa, Cesar dos Santos, Cesar Alberto Tavares, Cesar Fortuna, Cezar Rodrigues da Silva, Cesar Moução, Conceição de Maria Ribeiro, Conceição Aparecida Liotti Macedo, Conceição Alves Rangel, Conceição de Maria Alcantarense, Conceição Oliveira de Almeida, Dagmar Marques, Dalva de Souza, Dalva Alves Marinho, Dalva dos Santos.

Dia 2 às 9,40 horas — Sala — 12 2.º Pavimento. Deverão comparecer os candidatos:

Letra: D. — Darcy Carneiro de Almeida, Danilo de Azevedo Lima, Danilo Rodrigues Roque, Danilo Candido dos Santos, Danilo Wilson Simões Franca, David José de Melo Lacerda, David Vecchi Achiamé, David Facundes Cordeiro, Daniel Vanzan, Daniel Augusto Teixeira Rodrigues, Daniel Luiz da Rocha, Darcy Farias dos Santos, Darcy Moreira Trindade, Darcy Aguiar Oliveira, Darcy Frederico, Darcy Gomes da Silva, Darcy Affonso, Darcy Setubal, Darly Caruso Mandarino, Dadiva da Silva Correia, Dauton Chiabello Muniz, Dá Domingues, Dalvimar Barros da Silva, Dalton Knust Sobrinho, Dameão Gonçalves Lima, Danielli Tavares da Silva, Danise Borges, Dayse Machado da Rocha Cardoso, Dayse da Silva Guimarães, Daise Henriques de Almeida, Dayse Maria Magalhães, Dayse Gonçalves da Silva, Dayse Mendes de Assis, Day Mauricio da Fonseca, Daisy Maria Vilas Boas Cordeiro, Daisy Maria Andrade Pastor Almeida, Daise da Cunha, Deise Quaresma da Silva, Deise Davico, Deise Corrêa Lima, Denyse Vago.

Dia 2 às 9,40 horas — Sala 14 — 2º. Pavimento — Deverão comparecer os candidatos: — Letra D. — Denise Cotta Sabat, Denise Mascarenhas Setta, Denize Dias Ramos, Denise Leal, Déa de Andrade, Déa Barros de Azevedo, Déa da Silva Porto, Déa de Almeida, Dejanira Candelas Proença, Decio Pedro Joaquim, Deocleciano Bittencourt Rosa, Deocleciano Clapp Nepomuceno, Deocleciano Pedrosa Nunes, Delio Pinto Ribeiro, Delio de Figueiredo, Delio Santos Lima, Deolinda de Carvalho Weinhartt, Delcio da Silva Braga, Delcio Cerqueira Romeiro, Denir Coelho Pedro, Delly Teixeira Duarte, Dely Azambuja Gutierrez da Silva, Dejair Simões da Motta Filho, Denal Cordeiro dos Santos, Delma Rosa Moreira, Delphim Barbosa, Dennison Vieira Perez, Delson Andrade de Souza, Delazir Soares de Carvalho, Delmira de Lourdes Gomes, Dercio Davico, Demurier Baptista Santos, Dehá de Azeredo Coutinho, Dirce Soares Marinho, Dirce Sá e Silva, Dirce Raphael de Freitas, Dirce de Souza Borges, Dirce de Oliveira Cardoso, Dilson Vasquez Castro, Dilson Ferreira Neves.

Dia 2 às 9,40 horas — Sala 16 — 2.º pavimento — Deverão comparecer os candidatos: Letra — D: — Dilson Rosalvo dos Santos, Dilson de Assumpção, Dilson Soares, Diana Maria Diva do Rego Barros, Diana Arruda Camara de Campos, Diana Duarte dos Santos, Dilma de Moraes, Dilma Corrêa Cinelli, Diva Maria de Vilhena, Diva Gama, Diva Paulino da Silva, Dirceu Emanuel Ferreira, Dirceu Vasques de Queiroz, Dione Maria da Rocha Carvalho, Dione do Bonfim, Dilsa Vasquez Castro, Dinelo Tallemberg de Britto, Diana Botto Martire, Dirnei Francello Sodré, Diamantino Iavecchia, Diniz Coelho Rodrigues, Dilene Luzia de Castro, Dilma da Conceição Fernandes, Dirceia Pereira Sant'Ana Dinair Borges Pinheiro, Dinarte Francisco Pereira Nunes de Andrade, Dila de Andrade Bonturi, Djalma Migilo Bensabat, Djalma José Marques Filho, Djalma da Silveira Gusmão Diva Sietunan.

Dia 2 — às 940 hs. — sala 18 — 2º pavimento — Deverão comparecer os candidatos: — Letras D e E — Djalma Galvão de Vasconcelos, Djacy Gonçalves Cordeiro, Djalyra da Penha Lyra, Domingos Soares Barbosa, Domingos Srgio Marino, Domingos Monteiro Torres, Domingos Fittipaldi, Dora Di Paola, Dora Marabia, Dolores Garcia de Lima, Douglas de Oliveira Soares, Doneval Farias, Domenico Ferrari, Dorvalina Amorim de Carvalho, Dulce Regina Barreiros, Dulce Gomes Barreiros, Dulce Gomes Sodermann, Durval Martins Sodré, Dulcidio Magalhães Gavião, Dulcinéia Costa, Dyrce Leal Ferreira, Dyrce Ferreira, Dyrce Luiza dos Santos, Dyla Maria Gonçalves Nunes, Dyson Ferreira de Paiva, Ecy Barreiros Vaz Vallim, Ecy Serpa, Eclia Rangel Guimarães, Eclesia Maria Alves e Costa, Edson dos Santos e Edson José dos Guimarães de Brito.

Dia 2 — às 9.40 horas — sala 20 — 2º pavimento — Deverão comparecer os candidatos: Letra E — Edson Cruz dos Santos Pereira Edson Machado Ribeiro, Edison de Oliveira e Silva, Edison Vaz Lobo Freitas, Edson de Souza Costa, Edson Pinto, Edison de Oliveira, Edson de Mello Costa, Edson Gomes da Fonseca, Edson Ribeiro Guimarães, Edison da Conceição Motta, Edison da Silva Cardoso, Edilson Rodrigues Vieira, Edison dos Santos Viana, Edson Fernandes Mascarenhas, Edison Aguiar Pinto, Edna Moura Ribeiro, Edna da Silva Guimarães, Edna das Dores, Edna Fonseca de Albuquerque, Edna Mariz da Silva, Edna da Silva Lisboa, Edina Maria dos Santos Nogueira, Edna Corrêa Lyra da Silva, Edna de Souza e Silva, Edna da Silva Souza, Edna Villa do Min, Edna Pinheiro Rocha, Edna da Soledade Meira, Edgar de Medeiros Ribeiro, Edgar Sant'Ana Lourenço, Edgard Ferreira Maciel, Edgard Antunes Villaboim, Edgard de Almeida Bastos, Edward Roberto de Santiago, Eduardo Rangel Rocha, Eduardo Pinho del Valle, Eduardo Mario Pereira Freitas e Edir de Albuquerque Silva.

Dia 2 — Ass 9,40 horas — sala 22 — 2º pavimento — Deverão comparecer os candidatos: — Letra E — Edircy Simões de Queiroz, Edeolinda Mendes da Costa, Edy Maria de Oliveira, Edilson Ferreira Féres, Ednéa Luiza Antunes, Edir Amaral de Jesus, Elson Collaço Trindade, Ednil Thomaz de Araujo Edna Pereira Conceição, Edith Pires, Edilson Monteiro, Ediléa Gouvá Villella, Edmur Eurico Cheragatti, Ednaldo Alves da Silva, Edwin Firmo de Oliveira, Eden Edison da Cruz Silva, Edmilson de Faria, Eglée Compans de Carvalho, Ely Villar Viola, Ely Moraes e Souza, Ely Maes dos Santos, Ely de Souza Ferreira, Eli Balassiano, Eliezer Quintanilha de Azevedo, Ely de Souza, Eli Fereira dos Santos, Eli Magioli, Ely Maquinta da Silva, Elza Pires Vieira, Elizabeth Maria Silva Faria, Elza da Cruz Campos, Elza de Carvalho, Elza Pereira de Azevedo, Elza Corrêa de Almeida, Elza de Oliveira Gomes, Eleonora da Silva Ferreira, Eliza Pereira da Rocha Azevedo, Elizabeth do Carmo Macariello e Elirate Polife.

Dia 2 — às 9.40 — sala 24 — 2º pavimento — Deverão comparecer os candidatos: — Letra E — Elizabeth Strauch Bracet, Elizabeth Francisca de Souza, Elizabeth Machado das Neves, Elizabeth de Souza, Eliete Madureira Santos, Elysetti Mathias de Lima, Elizete Ferreira Machado, Elizete Pereira Borges, Elmo Ferreira de Souza, Elmo Ferreira de Souza, Elmo de Castilho Costa, Elmo Roberto Nogueira Mentzinger, Elma Erhardt, Eloy Luiz Osorio, Eloy dos Anjos Filho, Eloy Carelli, Eliana Paranhos Montenegro, Eliane Mahler Ferreira, Eliane Sale Caruso, Eliane DAvila do Nascimento Eliano Jorge Carrilha Sibylla, Elba Ferreira Machado, Elbe Dutra da Silveira, Elson de Almeida Carvalho, Elison Soares Campos, Elio Sabino dos Santos, Elcio Jorge Martins, Elson de Carvalho Viega, Elena Marilia de Azevedo, Elenyr de Souza Diniz, Elfrida Westphal, Elenir Dias de Amorim, Elian de Oliveira Novais, Elvane Freitas Barros, Else Borges de Moraes, Elionaldo de Sêna Torres, Elionalva de Sêna Torres, Elvira Thompson da Cunha, Elinei Winston Lima da Silva, Eldo Muniz e Elias Nassim Harari.

Dia 2, às 9,40 horas — Salão de leitura — 2º pavimento — Deverão comparecer os candidatos: Letra E — Elindair da Silva Pompas, Elida de Faria Matar, Eloá Pimenta Pereira, Elci Amaral Navarro, Elner Stuckert Cavlacanti de Albuquerque, Eliezer Moreira da Silva, Elena Gama, Elisio Medeiros Pires Filho, Elro Rangel Drysdale, Emilia Lopes, Emilia Nakamura, Emilio Daguer Correia, Emilio Andion Rodrigues, Eny da Silveira Viegas, Eny Marinho de Araujo, Eny Pedreira de Souza, Enir Soares Santos, Eny de Matos Alves de Lima, Eny Arantes Caetano, Eny Assis de Almeida, Enir Cordeiro de Souza, Enir Ferreira Assunção, Eneida Orofino Lebre, Eneida Freitas Borges, Enilce da Costa Cardoso, Enio Gonçalves Caldeira, Eney de Souza Massa, Enio Gomes dos Reis, Epifanio Alves de Souza, Ernesto Carneiro da Silveira, Ernesto Alves Portugal, Ernesto Ribeiro da Silva, Ernani João Braga, Eros Macedo Ferreira, Erbonny Nobre dos Santos, Erany Luzia Pontes da Costa, Erbon Nobre dos Santos, Erenice Pereira Campos, Erly Bonfim da Silva, Esther Kaufman, Esther Louzada de Faria, Ester Galano Duque Estrada Meyer, Ester Cahen, Ester Chreem, Esperança Caputo, Esperança Rodrigues Nogueira, Esmeralda da Silva Pinto, Esterão da Encarnação Palomo, Eunice Pereira de Souza, Elany Reis.

Dia 2, às 14,40 horas — Sala 1, 1º pavimento — Deverão comparecer os candidatos: Letras E e F — Eunice Oliveira Lucas, Eunice Demetrio, Eunice Teixeira de Souza, Eunice Oliveira da Silva, Eunice dos Santos, Euridice da Rocha, Eugenio Martins Pereira, Euler Ribeiro Teixeira, Euler Xavier, Euripedes de Souza, Euro Campos Duncan Rodrigues, Euzy Fernandes, Ennes Avelar da Silva, Eucilio da Silva Zanini, Evandro Tavares da Silva, Evandro Bueno dos Reis, Evandro Fernandes Pimentel, Evandro de Andrade, Evaldo Mauro Costa, Evaldo Moreno Ribeiro, Evanir Zacarias Felipe, Everardo Rabelo Ferreira, Everardo Caldas Restier Gonçalves, Evani Batista, Everarcildo Machado das Neves, Everton Jahn, Fabio de Souza Franco, Fabio Bolivar Alvim Leite, Fausto de Medeiros Lima, Fausto Werneck Soares Filho, Fasia Pinto de Miranda, Fatima Miguel, Fabiano Nunes, Fani Rubinstein, Fernando Vieira Braga, Fernando de Souza Reis, Fernando Soares Regis, Fernando Brito Lisboa, Fernando Rezende Cunha, Fernando da Silva Borges, Fernando Domingos de Oliveira, Fernando Cardoso, Fernando de Souza Costa, Fernando Augusto de Alencar Fernandes, Fernando Henrique Gonzalez, Fernando Carlos Marques Porto, Fernando Guimarães Lima, Fernando Fernandes Mascarenhas, Fernando Franklin Dourado Teixeira, Fernando Mulé.

Dia 2, às 14,40 horas — Sala 3 — 1º pavimento. Deverão comparecer os cnadidatos: Letra F.

Fernando Eduardo Machado Pastor, Fernando Antonio de Castro Lima, Fernando Alves Jorge, Fernando de Oliveira, Fernando Alencar, Fernando José Marques, Fernando Cardoso Vidal, Fernando de Azeredo Coutinho, Fernando Marotta, Fernando Gonçalves, Fernando Badue, Fernando Alves, Fernando de Deus Afonso Filho, Fernando Marques Pereira, Fernando [illegible] sus Fernandes, Felisberto Mannaes Leite, Felisberta Pereira Chagas, Flavio de Oliveira Lencastre, Flavio Rogerio Rosa e Silva Moura, Flavio Leite de Araujo, Flavio Luiz de Castro Paula, Flavio Rey Magno de Araujo, Flavio Veloso da Silveira, Flavio Jose de Miranda Filho, Florinda Augusto Lopes, Flora Bulach, Floriano Soares, Fortunée Cohen, Fortunée Mizrahi, Fortune Kuiust, Florinda Elias Tajar.

Dia 2, às 14,40 horas — Sala 7, 1º pavimento. Deverão comparecer os candidatos: Letras F e G.

Francisco Oscar Bechilufft, Francisco de Assis do Amaral Rezende, Francisco Helio Rodrigues, Francisco Aboub Pereira, Francisco Batista Duarte, Francisco Esperança, Francisco Augusto Quintela Fazenda, Francisco Pomoo, Francisco Sarpa, Francisco Alevato, Francisco Ramos Neto, Francisco Cello Ramadinha, Francisco de Paula Ferreira de Azevedo, Francisca Ramos Pereira, Francisco de Paula dos Anjos, Francisca Pereira da Mota, Francisco de Queiroz Ribeiro, Francisco de Paula Mourão, Francisco Cicheili, Francisco de Assis Paz, Francisco Matteo, Francisco Bezerra de Oliveira, Francisco Eduardo Batista Loureiro, Franklin Balassiano Pedreira, Franklin Nogueira Gonçalves, Frederico Carlos Montenegro, Friedrich Klehr Cardoso, Frutuoso José das Chagas, Furtune Cohen Hallele, Gabriel Moura Mousinho.

Dia 2, às 14,40 horas — Sala 9, 1º pavimento — Deverão ocmparecer os candidatos: Letra G — Gastão Luiz Machado Rangel, Gilberto Gonçalves Peixoto, Gilberto Soares, Gilberto Rodrigues da Silva, Gilberto Cavlacanti Rabelo, Gilberto Carelli Ruffier, Gilberto Antonio Pereira, Gilberto Fonseca de Andrade, Gilberto Martinez de Miranda, Gilberto Pedro da Costa, Gilberto Moreno, Gilberto de Freitas, Gilberto Jesus da Silva, Gilberto Pereira Rego, Gilberto Vilela, Gilberto Rodrigues, Gilberto Neves Pimentel, Gilberto Bradley Jasques, Gilbert Hargreaves, Gildo Costa Rica, Gilda Terezinha Wendling Sivero, Gilda Avena, Gilda Brites Pires, Gilda Domingues de Gusmão, Gilda Maria de Castro Neves Kastrup, Gilda Maria Fonseca de Oliveira, Gilda Nunes de Souza, Gilda Leite de Melo, Gilda de Barros, Gildo Magalhães Wanderley, Gilson Compana Pereira, Gilson Cabral de Lacerda, Gilson Real Gusmão, Gilson de Oliveira Duarte, Gilson de Moura Palma, Gilson de Carvalho Vieges, Gilson Araujo, Gilson Magalhães Pereira, Gilson Veloso da Silveira, Gilce Aires Teixeira.

Dia 2, às 14.40 horas — Sala 13, 1º pavimento — Deverão comparecer os candidatos: Letra G — Gloria Maria Ribeiro Lima, Gloria Maria Coelho de Carvalho, Gloria Corrêa Amorim, Gloria da Conceição de Almeida Dias, Gloria Alves, Gloria Barros Costa, Gloria Maria de Morais e Castro, Gleisse Ferreira, Glaucia Osorio de Souza, Glebe Soares Braga, Gracinda Carla Candeira, Griceida Mary de Oliveira, Grecilda Mahy de Oliveira, Gracita Alves dos Santos, Guilherme Batista da Fonseca Sancineto, Guilherme Dias da Rocha, Gustavo Cortes Barroso, Gustavo Cardoso, Gustavo Eduardo Hasselmann, Gualter Alcoforado Nogueira, Guaran de Araujo Aguiar, Guy Francisco Costa Marques Gonçalves, Glima Lemos da Costa, Gicelia Wanderley, Gicelda Ferreira de Lima, Giovana Maria de Assis, Pipsy Faria, Giocema da Costa Barreiros, Gilka Carvalho do Amaral, Geraldo Salvador de Araujo, Geraldo do Rodrigues Fortes, Geraldo Queiroz de Oliveira, Geraldo Lopes Serodio, Geraldo de Souza Oliveira, Geraldo Fulgencio de Oliveira Filho, Geraldo Matos, Geraldo Campos de Faria, Geraldo Salomão de Lurdy, Geraldo Pereira Caldas, Geraldo Teles, Geraldo Pinto de Oliveira, Geny Gil Breda, Geny Mendes Rossi, Geny Feinstein, Gelson Ribeiro Henriques, Georgina Fernandes Reis Georgina Bottino, Georgina Vale de Almeida, Gerson Gonçalves Ventura.

Dia 2, às 14,40 horas — Sala 15, 1º pavimento. Deverão comparecer os candidatos, letras G. M. — Gerson Paula Moreira, Gerson Jorge dos Santos Severino, Gerson Nossar Ribeiro da Silva, Gerson Tarevinio, George Pacheco Corrêa, Geysa de Paula, Geiza Luiza da Costa, Gentil dos Santos Teixeira Filho, Geliza Teixeira, Genelicio Cardoso da Silva, Guadalupe Santasusagna, Genivaldes Teles Barreto, Genaro Perfetti, Georgemar Guimarães, Genilda Couto de Mendonça, Geisa de Carvalho Oliveira, Gercio Vieira Ferreira, Geniza de Abreu e Lima, Gloria dos Santos Cunha, Gloria Catulia da Silva Bizarro Borges, Gloria Rodrigues da Cova, Gloria Oliveira Santos, Hamyr Iscandar, Hamilton Nascimento Ribeiro, Hamilton Soares Parente, Haroldo Amaral de Souza, Harlodo Dias Martins, Haldé Lima, Hamiltaise Viana de Amorim, Harley Ribeiro da Silva, Helena José da Silva, Helena Hadel Martins, Helena Aguiar de Menezes, Helena Maria Garcia Cardoso, Heleno Prestes, Helena Soares Rebelo, Helena da Silva Cunha, Helena de Souza Sergio, Helena de Figueiredo Valverde, Helena Wortman, Heloisa Costa de Lacerda, Heloisa Palma, Heloisa Helena Bacha, Heloisa Helena Tinoco, Heloisa Sacramento Silva, Helio de Souza Monteiro, Helio Borges Valente, Helio Costa de Lacerda, Helio Josquim Nunes, Helio de Mendonça.

Dia 2, às 14,40 horas — Sala 19, 1º pavimento. Deverão comparecer os candidatos: Letra "H" — Helio Paulo Diniz Guimarães, Helio de Figueiredo Caldas, Helio Inacio da Cunha de Faria, Helio Alves Rocha, Helio da Costa Muniz, Helio Luiz Rodrigues, Helio Alves de Melo, Helio Limpo da Cruz, Hermes Morais Henrique Antonio Pereira Dias, Henrique Medeiros de Souza, Henrique Coutinho de Oliveira, Henrique Groba Cabral, Heitor Montmorency Bizarro Pestana, Heitor Amorim Perocca, Heitor Santos Ribeiro, Heitor Severiano Fontoura, Heitor José Bento Alves, Hercules de Araujo Braga, Hercules Saporito, Hercules Gomes de Mendonça, Henriqueta Marina da Costa, Heber Geralda José da Silva, Heber de Souza Maio, Hermina Schaller Lopes, Helber Clerton Freire Nunes, Hernando Firmino da Costa, Hernando Geraldo Costa Sampaio, Helson Luiz Simas de Lemos, Helcio de Pinho, Heyder Luiz Fonseca, Herculano Rodrigues, Heli Corrêa, Heraldo Matos Malizia Alves, Herivaldo Castor Ro-Guimarães, Heleny Cardoso de Figueiredo, Heriyon Scoralick, Herval Marques de Souza, Heni Inacio de Azevedo, Heloá Alves Pimentel, Herminio Freitas, Hercilio Soares de Melo, Helenice da Silva Santos, Hed Coelho Morata, Helion França Moreira, Hilton Lopes, Hilton Fernandes da Silva, Hilda da Silva, Hilda Jardim Faria dos Santos, Hilda de Melo Costa.

Dia 2 — As 14,40 — Sala 21 — 1º pavimento — Deverão comparecer os candidatos: Letras: H e I — Hilkias Pereira Gomes, Hilario Vaz Alvarez, Hildette Machado Guimarães, Horst Eugen Sicheler, Honorina de Almeida Ribeiro, Hanscar Camara Novaes, Hubner Brandão de Araujo, Hugo Salles Medeiros, Hugo Klehr Cardoso, Humberto Sebastião Felix, Humberto Recker de Souza, Humberto da Silva, Humberto Guimarães Cardoni, Humberto Esteves Mathias, Humberto de Souza, Humberto Arenare Filho, Humberto Cunha, Hyacinda Otero Garcia, Iacy Ferreira dos Sanptos, Iara Gomes Vieira, Iara Matarazzi, Ibis Imbassahy Wahnon, Icleia dos Santos Cabral, Icleia Rodrigues Villar, Ida Allezina Braule Pinto, Ida da Silva Apostolo, Idalina Gonçalves Pereira, Ideison Angelin Cavalcanti, Ideibinitee ETAOINSH RDLUashra Idelzenite de Aguiar, e Ieda Corrêa Menezes.

Dia 2 — As 14,40 horas — Sala 23 — 1.º pavimento — Deverão comparecer os candidatos — Letra I — Ignez Ribeiro, Ignez Pinheiro de Souza, Ignez Cabrerizo, Iguaracy Pereira de Menezes, Ilka de Souza, Ilka Dias Soares, Ilka Corrêa Lima, Ilma Aparecida Rezende, Ilma Zimmermann, Ilma Pacheco Alves, Ilma da Fonseca Lima, Ilmar Cavalcanti Gonçalves, Ilmara Canduro Teixeira, Ilza Moraes, Ilza Soares Pereira, Ilson Paulo da Silva, Ilda Barbosa, Ilton Pinheiro, Ilza Machado, Ilton dos Anjos Ramos, Inda Paul, Indaya Costa de Magalhães, Ingrid Carinschulz Felber, Inacio de Loyola Pedro Tostes, Inacio Nunes, Ines Joaquina Sant'Ana Santos, Inez Nascimento Martins, Ione de Oliveira Franco, Ione Barros e Silva e Iolanda Luiza de Carvalho.

Dia 2 — As 14,40 horas — Sala 35 — 1.º pavimento — Deverão comparecer os candidatos: — Letra I — Irajara Marques Peres, Iracema do Rego Barros, Iracema Corrêa, Iran Araujo Martins, Irany Chaves, Irani Carvalho de Souza, Irany Ferreira Curvello, Iranyr Pacheco Ribeiro Rocha, Iray Chaves, Iracy Pacheco Ribeiro Rocha, Irenice Nunes Azevedo Lima, Irene Maria Magalhães, Irene Sanjuan do Nascimento, Irene Brito da Silva, Irady Helena Carrilho Sibylla, Iracy Guedes de Morais, Irena Nicolay Dias da Cruz, Iracy de Gusmão Marins, Iracema Rodrigues Faria, Italia Maria Fagundes Campos, Irvis Afionso Paulinkonis, Irineu Pires da Fonseca, Isa Maria Lima, Isa Machado Netto, Isa Rosa de Lima, Isa Maria Rabello de Castro, Isis de Carvalho Gomes, Isabel Fernandes Ribeiro, Isabella Maria Robinson e Isabel Martins Felipe.

Dia 2 — As 14,40 — Sala 2 — 2.º pavimento — Deverão comparecer os candidatos: — Letra I — Isaac Zilberberg, Isaac João de Vasconcellos, Isis Ferreira dos Santos, Isis Maria Pereira, Isis Tavares, Isis Pi- [illegible] da Cruz, Isis Busse Ribeiro, Israel Vieira Ribeiro, Israel Gomes Filho, Israel Bergmann, Ismael Costa Ramos, Ismael Carneiro da Silva Monteiro, Isidro Loureiro Fernandes, Isaias Gomes Correia, Isolda Maria Freire Silva Itamar José Ramos Maia, Itaci Lopes, Italia Lauria, Italia Ferrari, Italia Cariati Coimbra, Italia Longo, Iukio Hasegarva, Ivan Alves Torres Homem, Ivan Santos de Almeida, Ivan Nina de Carvalho Netto, Ivan Antunes de Figueiredo, Ivan Mendes de Vasconcellos, Ivan Barbosa de Abreu, Ivan Barreto Meirelles, Ivan Fernandes Soares, Ivan Rodrigues Luna, Ivan Teixeira Pinto Costa, Ivan Alves Moreira, Ivan de Andrade Azevedo, Ivan Guerra, Ivan Mathias, Ivan Manoel Pereira, Ivan Ribeiro de Amorim, Ivan Gonçalves e Ivan Monteiro Sampaio.

Dia 2, às 14,40 horas — Sala 4 — 2.º pavimento — Deverão comparecer os seguintes candidatos letras I e J: Ivan Cotta Vieira, Ivan Rodrigues, Ivan Loureiro, Ivo Castro de Carvalho, Ivo Campos de Miranda Reis, Ivo Carvalho, Ivo Corrêa de Figueiredo, Ivo Luiz Ferraz, Ivo Batista de Ataide, Ivone Cecilia Torres de Paula, Ivone Martino, Ivone Rodrigues Machado, Ivaldo de Azevedo Rocha, Ivanilda Lopes Souza, Ivani Schettini, Ivanir da Costa Santos, Ivalnir Corrêa de Araujo, Iza Castero, Isabel Maria das Chagas, Isabel Freitas dos Santos, Isabel Vieira Gonçalves, Isa Medrado Sant'Anna, Isa Ribeiro Ornelas, Isa Maria Sourbeck, Isaura de Jesus Malta, Isaura Tuiuti de Bittencourt, Isolina Gonzaga Teixeira, Isaias Alves de Lima, José Balassiano, José Gil de Souza, José Mendes, José Carlos da Silva Lourenço, José Machado Gomes, José Simões de Paiva Netto, José Behar, José Cid Rocha Raso, José Braga Macedo Junior, José Saadi, José Salgado Mendes, José Nuno da Silva.

Dia 2, às 14,40 horas — Sala 6 — 2.º paivmento — Deverão comparecer os candidatos letra J: José Maria Brandão de Albuquerque, José Abrahão Daher, José Augusto Martins, José Sebastião Tavares Silva, José Luiz Fernandes de Matos, José Carlos de Magalhães Costa, José Carlos Brenha, José Ademar Medeiros da Silva, José Carlos Fernandes Mota, José Barbosa da Silva Filho, José Maria Costa, José Carlos do Carmo, José Maria Brasil do Nascimento, José Joaquim Teixeira, José Cardoso, José Videira, José Carlos Pinheiro Martinez, José Reis Rosario, José Luiz Batista, José Lucas Pereira, José Alvarez Fernandez, José Sergio Teixeira da Silva, José Alberto de Matos, José Glleno de Vasconcelos, José Domingo Ribeiro, José Valdemar Tabacow, José Elias de Vasconcelos Filho, José Ferreira de Souza, José Carlos Damasceno, José Carlos da Silva, José Bezarra de Oliveira, José Maria Soares da Fonseca Filho, José Ramos Gouveia, José Isaac Chrem, José Albuquerque de Magalhães Gomes, José Gomes dos Santos, José Augusto de Matos, José Marcos Lauria, José Carlos da Silva Medeiros, José Cesar do Amaral Castilho.

Dia 2, às 14,40 horas — Sala 30 — 2.º pavimento — Deverão comparecer os candidatos letra J: José de Faria Cancio, José Stellio Campanille Abi-Zaid, José Pinto Ribeiro, José Monteiro Guedes Junior, José Antonio Leccio Benites, José Nogueira, José Luiz Gomes Bitton, Josete Rodrigues, José Carlos Batista Loureiro, José de Sá Malheiros Filho, José Renato de Oliveira e Silva Filho, José Dias Ferreira, José Dantas, José Luiz de Oliveira Farias, José Carlos Ferreira Gomes, José Caetano Felipe, José Luiz Sobral, José Rubens Bonfim de Moura, José Francisco de Oliveira, José Leopoldo Felix de Souza, José João Pereira da Silva, José Pereira Ventura, José Mauricio dos Santos Saraiva, José Augusto Alves Rosa, José Alberto Adissi, José Pereira Roseira Neto, José Campos Basto, José Carlos Gomes, José Aguiar, José Luiz Lobo Rodrigues, José da Costa Ribeiro, José de Oliveira Santos, José Jaime de Souza Santoro, José Maria Silva Araujo, José de Azevedo Losana, José Filardi de Freitas, José Ernesto Ney, José Mariano Pereira, José Carlos Barreto de Oliveira, José Nunes da Rocha Filho.

Dia 2, às 14.40 horas — Sala 5 — 2.º pavimento — Deverjo comparecer os candidatos letra J: José Antonio de Oliveira Filho, José Carlos Fernandes Leão, José Lamartine Soares de Medeiros, José Hallake, José Fernandes Monteiro Junior, José Carlos Silva, José Luiz Eugelke Abrantes, José Otavio Silva, José Luiz Gomes Neto, José Maria da Silva Cardoso, José Francisco Dias, José Maria dos Santos, José Armando Brito, José Dias dos Santos Vilhena, José Frota Ramos, José Antonio Nunes Alves, José Carneiro Laranjeira, José Querino Mondego, José Carlos Moras, José Daladier Olivelar Cardoso, José Carlos Lins da Silveira, José Miguel Abdalla, José Carlos Ferreira Marques, José Luiz Pizzotti Minervino, José Antonio da Costa Silveira, José Laert Sbano, José Gomes Lila, José Pinto Fernandes Neto, José Geraldo de Mendonça Lima, José Carlos de Castro Ferreira.

Dia 2 — A's 14,40 horas — Sala 10 — 2.º pavimento — Deverão comparecer os candidatos: — Letra J: José de Souza Medina, José Henrique de Faria, José da Rocha Batista da Cruz, José Carlos de Souza, José Dilson Fernandes, Josete Penha da Cunha Salgado, Josette Augusta Fonseca, Josette Duarte Chagas, Josette Campos Bastos, Jorgette David, Josemar Carmo de Almeida, Josué Vieira Ribeiro, Josué Innocencio Costa Filho, Joubert de Almeida Mauro, João Veloso dos Santos, João Pedro de Almeida Cardoso, João Ferreira Clementes, João de Paula Freitas Junior, João Carlos da Silva, João Paulo Gianeristoforo, João Adolfo Hollanda Cunha, João Duarte Franco Falido, João Batista Bastos Teixeira, João Carlos Ribeiro Brizzante, João Carlos Miranda, João Batista Ferreira da Rosa, João Lobão de Britto Pereira Filho, João de Jesus Ferreira, João Alfredo de Azevedo Alves, João Alberto Rodrigues, João Renaldo Cernadas Munhoz, João Henrique Moraes de Melo Eboli, João Batista de Alencar Azevedo, João Lima, João Antonio de Miranda Ramos Melo, João Mario Eugelke Abrantes, João Sinelli, João Carlos Rodrigues Coutinho, João Paulo da França Garretano, João Batista Cordeiro de Melo, João dos Santos Rodrigues.

Dia 2 — A's 14,40 horas — Sala 12 — 2.º pavimento — Deverão comparecer os seguintes candidatos: — Letra J — João Clicler da Silva, João Antonio Rodrigues, João Luiz Aragão Mora, João Dionisio Tolomel, João Calmon Du Pin e Almeida Pilh, João de Deus Corrêa, João Marcos Rego Beltrão, João de Lima, João Pereira Antunes, João França Filho, João Luiz dos Santos Ferreira, João Manoel Caldas Netto, João Luiz Rodrigues de Lemos, Jair dos Santos, Jair Lopes do Nascimento, Jair Ribeiro Soares de Meireles, Jair Otero Cordeiro, Jaime Nunes Paiva, Jaime Soares Justo, Jaime Zorzi Soares, Jaci de Oliveira Coelho, Jaci do Amaral Guimarães, Jacira Lellis de Oliveira, Jacira Paula de Aguiar, Jacira da Silva, Jacira Alves Brandão, Jacques Cukierman, Jacques Srur, Janete de Oliveira, Janette Vilas Lopes, Jane Montico Ganté, Jane Rodrigues de Assunção, Jackson Smith Lisboa, Jackson Xavier, Jair Vieira da Rocha, Jair Caldas Netto, Jair de Magalhães Costa, Jannette da Silva, Janete Ruth Neves Corrêa, James Campos Holaback.

Dia 2 — A's 14,40 horas — Sala 14 — 2.º pavimento — Deverão comparecer os seguintes candidatos — Letra J: — James Walker Neves Corrêa, Jarbas Ribeiro Machado, Jandira Gonzalez Galvão, Jacob Orfalian, Janr Baldoqui Guimarães, Jari Martins Ribeiro de Andrade, Jadna Moreira dos Santos, Jairo José Souza da Silva, Jesus Moacir Monteiro de Lacerda, Jenn Marcelino Ferreira, Jeraina Vasconcelos, Jeanete Albuquerque de Menezes, Jeannette Kelm Dias, Jeannette Maria Pires Corrêa, Jeanne Panazio Barata, Jeová Alves Bruno, Jeronima Freire dos Santos Pereira, Jorge Calixto Miguel, Jorge Emilio Bonet Gullan, Jorge Pereira Borges, Jorge Bastos Michele, Jorge Sebastião Gatto, Jorge Alberto dos Santos Sportitsch, Jorgelina de Carvalho Rosa, Jorge Sincorá dos Santos, Jorge Alves Calheiros, Jorge Pereira Fontes, Jorge Pereu, Jorge Macieira, Jorge Maria Porto, Jorge Mesquita, Jorge Madruga do Rêgo, Jorge Magalhães, Jorge Guilherme dos Santos, Jorge da Rocha Pereira, Jorge de Queiroz Cruz, Jorge Pereira Calabria, Jorge Rocha, Jorge Domingues, Jorge Fernandes de Sá.

Dia 2 — A's 14,40 horas — Sala 16 — 2.º pavimento — Deverão comparecer os candidatos — Letra J: — Jorge Espirito Santo Almeida, Jorge Arambuja Gutierrez da Silva, Jorge de Assis Gouvêa, Jorge da Rocha Siqueira Campos, Jorge Branco de Moraes, Jorge Alves de Mattos, Jorge Alves da Cruz, Jorge Luis de Souza Barreto, Jorge Corrêa Melo, Jorge dos Santos Costa, Jorge Simões, Jorge da Silva, Jorge Edson da Fonseca, Jorge da Silveira Machado, Jorge de Freitas Antunes, Jorge Alves Monteiro, Jorge Meireles, Jorge Lage de Andrade, Jorge de Almeida Onofre, Jorge Caldas Noronha Marques, Jorge Santos, Jorge Lopes Pinto, Jorge Pio, Jorge Rodrigues Monteiro, Jorge Quintaes David, Jorge Rodrigues Jacob, Jorge Araujo Braga, Jorge da Silva, Jorge de Brito Assunção, Jorge Coelho.

Dia 2, às 14,40 horas. Sala 18 — 2º pavimento. Deverão comparecer os candidatos: — Letra J — Jorge Clemente da Costa e Silva, Jorge da Silva Pereira, Jorge Barreira, Jorge Marcelino Ferreira, Jorge Moreira da Silva, Jorge Fancisco da Silva, Jorge Alberto de Souza, Jorge Torres de Medeiros, Jorge Pifano, Jorge de Castro, Jorge Wilson Alves Busteff, Jorge Fernandes de Miranda, Joaquim Renato da Silva, Joaquim de Oliveira Silva, Joaquim, José de Barros Filho, Joaquim Muniz Milanez, Joaquim Leal Filho, Jorgelina de Araujo Lima, Jorgecy Araujo Lima, Jonathas Barbosa Pinheiro, Jortil Rosa Menezes, Josey Ferreira de Melo, Jorceli da Silva Teles, Joanyr Torres Madeira, Jordelina Bessa Teixeira, Jonir Alves de Souza, Joannis Cristino Roidis, Joize Lyrio, Jolicé Rufino Alves, Jonas da Silva Gonçalves.

Dia 2, às 14,40 horas — Sala 20 — 2º pavimento — Deverão comparecer os candidatos: — Letra J — Josefina Léa Lima, Jomar Haidamus, Jocélio Vadesilho de Moraes, Jovita Teresa de Andrade Pontes, Joel Ribeiro Duarte, Jovelino Ribeiro da Silva, Jovelina Alves da Costa Filho, Jorgelina Santos, Josélita Silva dos Anjos, Julia Loureiro Fernandes, Julia da Silva Fontela, Julio Gonçalves de Azevedo Neto, Julio da Silva Lopes, Julio Cesar Maia Pinto Guedes, Julio Abrahão, Julio Ferreira Rosas Filho, Julio Cesar Portinho, Julio Tuguru Yoschil, Julio Mayer, Julio Oliveira Pereira dos Santos, Jurema d eOliveira, Jurema Santos da Silva, Jurema de Holanda Cavalcanti, Jurema dos Santos, Jurema Jose Martins, Jurema Ashton, Jurema Ferreira da Costa, Jurema Ferreira da Costa, Jurema Graba Cabr alJurema Rodrigues Vieira, Jurema Ramos de Oliveira, Jurandir Tavares Marinho, Jurandir de Lima Ferreira, Jurandir Afonso, Jurandir Alves de Oliveira, Jurandi Luiz de Moura, Judith Jorge de Souza, Justiniano Agueda, Jupira Santos, Jussara Santos de Macedo, Jusamir Chermon Franco.

Dia 2, às 14,40 horas — Sala 22, deverão comparecer os seguintes candidatos letras J K L: — Justino Borges Pinheiro, Juarez Nery de Souza, Justo de Araujo Mesquita, Kiiza Lisboa Veiga, Kallikrates Wallace Martins, Kleser Barbosa Cordeiro, Kleber Pinho Corrêa, Laerte de Sousa Ribeiro, Laert Ribeiro de Souza, Laura Vareia Saraiva, Lauro Braga Baracho, Laercio Vasques de Queiroz, Lanzir de Freitas Costa, Laudomila Mendes Diniz, Laisy Gonçalves Viana, Laura Maria Lira da Silva Bastos, Laudicenio Lopes Marins, Laudicea Laura do Amaral, Laurinda Souza Maior, Laize Matos, Lais Maria Pereira Marinho, Luiz Carlos Fernandes Moreira de Souza, Luiz Brasileiro Coelho de Vasconcelos, Luiz Eynard Costa de Almeida, Luiz Aristides Seelinger, Luiz Fernando Pereira Furtado, Luiz Carlos Ramos de Oliveira Melo, Luiz Pinguelli Rosa, Luiz Carlos da Costa Gonçalves, Luiz Alberto Alves Carneiro, Luiz Carlos Tostes Riedel, Luiz Gonzaga da Silva, Luiz Ramos Gomes, Luiz Fernando Lago Bibiani, Luiz Cesar Borges Pacheco, Luiz Sebastião Gomes Monteiro, Luiz Fernando Duque Estrada de Barros, Luiz Carlos da Costa Carvalho Filho, Luiz Felipe Coelho da Silva, Luiz dos Santos, Luiz Gonçalves Filho.

Dia 2, às 14,40 horas — Sala 24 2º pavimento — Deverão comparecer os seguintes candidatos: — Letra L: — Luiz Carlos Perrone, Luiz Carlos Stamato Marcelino de Carvalho, Luiz Francisco Pereira de Albuquerque, Luiz Moreira Silva Filho, Luiz Carlos Vieira, Luiz Carlos Otero Lemos, Luiz Sztajnbok, Luiz Antonio Borges da Rocha, Luiz Fernando Aires, Luiz Paulo Severo d'Oliveira, Luiz Carlos Souto, Luiz Carlos Sorrentino, Luiz Roberto da Rocha Pitta, Luiz Felipe Portela de Vasconcelos, Luiz Pereira Gomes, Luiz Carlos Ferreira Silva, Luiz Sá da Silva, Luiz Soares, Luiz Claudio da Silva, Luiz Carlos Sierra de Menezes, Luiz Carlos Rodrigues Dias, Luiz Aymoré de Oliveira, Luiz Carlos Bruno, Luiz Fabiano Pinheiro, Luiz de Carvalho, Luiz Carlos Viana, Luiz Carlos Ferreira, Luiz Ovante Vieira, Luiz Jorge Ramos Pinto, Luiz Paulo de Oliveira, Luiz Otavio Rezende Cunha, Luiz Fernando dos Santos Melo, Luiz Carlos Rodrigues, Luiz Eduardo Cunha Melo, Luiz Teixeira de Carvalho Filho, Luiz Carlos Grosso, Luiz Fernando Pereira, Luiz Carlos de Souza, Luiz Fernandes, Luiz Carlos Madel Santos Costa.

Dia 2, às 14,40 horas — Salão no 2º pavimento — Deverão comparecer os seguintes candidatos letra L — Luiz Carlos Ramalhete Soares, Luiz Roberto Andrade Machado, Luiz Fernando Chagas Lessa, Luiz Antonio Wolsk, Luiz Benjamin de Sousa, Luiz Vilaça Serra, Luiz Santiago de Lima, Luiz Rodrigues Gomes, Luiz Henrique de Azevedo, Luiz Gonzaga de Santa Rosa, Luiz Carlos Avila Machado, Luiz Paulo Cavalcanti de Albuquerque, Luiz Antonio Rodrigues, Luiz Dias, Luiz da Silva Vaz, Luiz Antonio de Morais Lobo, Luiz Carlos Parga Rodrigues Vinhas, Léa Possidonio de Sousa, Léa Maria Oliveira Soares, Léa Maria Marques de Malo, Léa Azevedo, Léa Pecora, Léa de Andrade Martins, Léa Matiel, Léa Maria Azevedo Nogueira, Léa Cerqueira Montenegro, Lelio Batista Ramos, Léa Morais da Silva, Léa Pinheiro de Sousa, Léa Pereira, Leia da Silva Reis, Leia do Vale Candinho, Léo Carvalho do Nascimento, Léo Elliscky Ribeiro, Léo Damião Braga, Léda Maria Brandão, Léda Machado Cardoso, Léda Portugal, Léda de Sousa Lopes, Léda Cabral, Léda Fonseca Guimarães, Léda Maria Faraco, Léda Maria Medeiros, Léda Figueira, Leci da Silva, Lecir da Silva Reis, Lecy Ribeiro, Lecy Pereira Bernardino, Lecy Consuelo Rocha Neves, Lecy Rezende Muller de Campos.

Dia 3, às 9,40 horas — Sala 2 — 2º pavimento. Deverão comparecer os candidatos letra L — Leni Fernandes, Lenir Leite de Sousa, Leny Gomes Ferreira, Leny da Rocha Frazão, Lenyr Pires de Oliveira, Lenir Pereira de Moura, Lenir Araujo Brandão, Leonidas da Silva Gomes, Leonidas Ruttigliani, Lucy Cardoso Pires, Leonor da Costa Teixeira, eLonor de Sousa Lopes, Leila Maria Leal Nunes Pires, Leila Borel Ribas, Leny Rosa Gallagher, Levy José Barroso Pereira, Leonice da Costa, Leticia Nobre dos Santos, Leticia de Andrade, Leandro Ramos, Lena Fernandes, Leila Fernandes, Leila Rezendi, Leonardo Visconti Cavaleiro, Leonardo Cezar Rocha Neves, Leticia de Oliveira Barbosa, Leticia Ramos Brigida, Leila Pereira Lima Rocha, Leonice Barbosa Saraiva, Leonel Leite de Sousa, Leonilda Sousa Maior, Leide Simão da Silva, Leocadia Fontes Bielinski, Learsi Ribeiro Fortuna, Leopoldo de Almeida Quintal, Leonete Eny Borges da Cunha, Ledice França de Faria, Lenise Rodrigues dos Santos, Leyr Mendonça Lopes, Ledir Rosa Brum, Lenita Tania da Rocha, Leon Levy, Lia Teresa Angladas, Lidia Rascão Marinho, Lidia Guedes Garcia, Lia Terezinha dos Santos Rabelo, Lilia Almeida de Meneses, Livia Gloria Barros Ribeiro, Lisandro de Matos Peixoto.

Dia 3, às 9,40 horas — Sala 4 — 2º pavimento. Deverão comparecer os candidatos letra : — Lindomar Coelho Alves, Lindomar da Rocha Itaris, Lindalva Leite de Sousa, Lindetberg da Silva Cavalcante, Liliana Maria Paes Lima, Lilian Cerqueira Soares, Lilian Santella, Lindete dos Santos Liége de Sousa Braga, Liége Campos de Freitas, Lisete de Brito Cunha, Liliana Montezuma, Livio Carneiro de Jesus, Livio Lima, Ligia Silva Nascimento, Ligia Maria de Oliveira Pereira, Lizete Fernandes, Linel Lessa Medeiros, Lineu Marques, Leonel Augusto Trigueiros, Lourdes Maria Santiago, Lourdes da Silva Rosas, Lourdes Maria Terzi, Lourdes Brito de Sousa, Lourdes Barreira, Loris Castro, Lourinaldo Blanco Neves, Loayse Gonçalves Rodrigues, Lucy Aires, Lucy Camara Pennafort, Luci Vieira Pereira Graça, Lucy Queiroz Pinto, Lucy Gançalves, Luci Pavão, Luecir Lucas Gonçalves, Lucia Abidala da Costa, Lucia Gomes Isidoro, Lucia Amelia Vitoria Guimarães, Lucia Martins Gonçalves Lucia Iootty de Paiva.

Dia 3 às 9,40 horas — Sala 6 — 2º pavimento. Deverão comparecer os seguintes candidatos letra L — Lucia Simas Bianco, Lucia Machado, Lucia Correia de Barros, Lucia Pontes Barreto, Lucia Regina Gomes Magalhães, Lucia Maria Lunas de Melo Mesa, Lucia Torres, Lucia Maria da Costa Serpa, Lucia Lauria Feital, Lúcia di Paola, Lucia Tertuli[illegible] Diniz, Lucio Vittorio Iannarella, Lucio Tavares de Macedo, Lucio Pereira da Silva, Luciano Pereira de Oliveira, Luciano dos Santos Guedes, Luciano Alberto Siqueira Spinelli, Lucilia Rodrigues, Lucilia Mettrau Caire, Lucilia Berlim, Lucilia Coelho Bastos, Lucilia Barreto Verçosa, Lucinda Candelas, Lucind Machado Couto, Lucinda Delfina Vaz, Lucas Fontes Barreto, Lucienne Mascarenhas Paschoal, Luigi Rodrigues Genova de Castro, Lupercio Frederico Cinell, Luiza Teresa Paim Fernandes, Luiza Helena Nogueira da Silva, Luiza de Jesus Batista, Luiza Carolina Malfa, Luiza Andrade d eAlmeida, Luiza Maria de Castro Alves, Luzia Gomes Faria, Luzia Padrão Setta, Luzinete Salvador Pereira, Luzinete da Silva, Luzimar Cordeiro.

Dia 3, às 9,40 horas — Sala 30 — 2.º pavimento — Deverão comparecer os candidatos letras L e M: Lidia Corrêa, Ligia Ferreira da Silva, Ligia Maria Sivero, Ligia Martins, Ligia Leite de Souza, Ligia dos Santos, Maria Helena Ferreira Barbosa, Maria Iracema Lopes, Maria Trindade de Abreu, Maria Salete Ferreira Tarouquella, Maria Helena Bamberg de Araujo, Maria Helena de Souza Leite, Maria José Reis, Maria Emilia da Mota, Maria Celeste Santos da Costa, Maria de Lourdes Santos, Maria Vanderlei Thomaz, Maria Luiza Costa, Maria Lucia Pacheco Alves, Maria Eunice Rocha, Maria Aparecida de Oliveira Santos, Maria Emilia Soares Taveira, Maria Lucia dos Santos Pereira, Maria Helena de Oliveira, Maria do Carmo Gonçalves, Maria Leonor da Costa Braga, Maria José Dias de Souza, Maria Ondina Jennings dos Santos, Maria de Jesus Abreu Magalhães, Maria Helena Feitosa, Maria Celia Pinto Cardoso, Maria José Pchler, Maria Mercia Braga Fontenelle, Maria Lucia de Carvalho, Maria Augusto de Souza Campos, Maria da Gloria dos Santos, Maria Teresinha Alves Tomás, Maria Inaura da Silva, Maria Helena Autran Vieira, Maria Isabel Gonçalves Lopes.

Dia 3, às 9,40 horas — Sala 8 — 2.º pavimento — Deverão comparecer os candidatos letra M: Maria Rosa Soares, Maria Regina Borges Jutuca, Maria Lucia Morais Salema, Maria de Lourdes do Amparo, Maria José de Souza da Silva, Maria Helena de Araujo Damaço, Maria Elda Souza da Silva, Maria Auxiliadora Leopoldo, Maria Lucia Corrêa de Oliveira, Maria Beatriz Figueiredo de Carvalho, Maria de Lourdes Carvalho de Sá, Maria Raphael de Salvo Castro, Maria Elvira Cerqueira Teles, Maria da Conceição Dias Ferreira, Maria Lucia Fiuza Lima, Maria Stela de Almeida, Maria José Mendes Zitko, Maria Aurelia Moreira Leite, Maria da Gloria Silva, Maria Helena Amaral, Maria Paulino da Silva, Maria Helena Negreiros Magalhães, Maria Helena Morlim de Carvalho, Maria Teresa Corrêa Buelch, Maria Helena de Oliveira, Maria das Dores Torres Araujo, Maria José Costa, Maria Graziella Guimarães Maia, Maria de Lourdes Cunha, Maria Helena Gonçalves de Andrade.

Dia 3, às 9,40 horas — Sala 10 — Deverão comparecer os seguintes candidatos letra M (2.º pavimento): Maria Amelia Fernandes, Maria Lucia de Morais, Maria Edith Xavier de Moura, Maria Aparecida Fernandes, Maria Flory Ramos, Maria Carmen Soares Machado, Maria de Lourdes Lopes da Silva, Maria da Conceição Montenegro, Maria Lucia Alves Brauns, Maria Helena Valente Neves, Maria Elvira de Oliveira, Maria dos Prazeres de Araujo, Maria Helena Pereira Lago, Maria Guilhermina Ramos, Maria Elidia Gomes Vieira, Maria Stella Saraiva Leite, Maria Aparecida de Sant'Anna, Maria Lucia Barros Pereira da Silva, Maria das Dores Costa, Maria de Lourdes Lima de Paiva, Maria Isabel Fernandes da Silva, Maria Lucia dos Anjos Ramos, Maria Cléa de Oliveira Nunes, Maria Celina Lemos de Souza, Maria Fatima Germano Magalhães, Maria Aparecida da Cruz Lima, Maria Lucia das Chagas, Maria do Carmo Lopes, Maria Irene Neuberth Vieira, Maria Teresa Teixeira de Castro, Maria Isabel Teixeira de Castro, Maria do Carmo Gonbalves Viana, Maria das Dores Aparecida, Maria Emilia Ferreira Saldanha, Maria de Lourdes Abreu da Silva Rascão, Maria Emilia de Amorim Carrão, Maria Teresa de Oliveira, Maria Eva de Souza, Maria Teresinha da Silveira, Maria Isabel Alves Viana Florencio, Maria Fernanda dos Santos Coelho.

Dia 3, às 9,40 horas — Sala 12 — 2.º pavimento — Deverão comparecer os candidatos letra M: Maria Lucilia Oliveira Faccinetto, Maria do Carmo Beira Gonçalo, Maria Helena Martins Barbosa, Maria de Fatima Beira Gonçalo, Maria Helena Ottoni, Maria Hlena de Figueiredo Nobrega, Maria de Lourdes Pereira Amaral, Maria Teresa Borges, Maria Lucia de Almeida, Maria Helena Batista Fonseca, Maria Cecilia de Moura, Maria Celia Barreiro, Maria Lucia de Aguiar Martins, Maria Auxiliadora Amaral Lopes, Maria Eugenia Monteiro de Oliveira, Maria Helena de Almeida Ferreira, Maria Cristina Coimbra, Maria Mercia Coimbra, Maria da Gloria Almeida, Maria Helena da Costa Thomé, Maria Delzita Neves, Maria do Perpetuo Socorro Rodrigues das Neves, Maria Geralda Pires, Maria Celia Andrade de Freitas, Maria da Gloria de Souza, Maria Helena Pitombeira, Maria da Gloria Cristino, Maria Regina Martins Brbosa, Maria de Lourdes de Oliveira, Maria Martha Suppa Thomaz Periera, Maria Selma Nascentes, Maria Elisa Greco, Maria Teresa de Magalhães, Maria Aparecida de Jesus Longuinho, Maria Armanda Morrot, Maria José Silva Araujo, Maria da Gloria Souza Carvalho, Maria de Lourdes Martire Piratininga, Maria Ieda Vasconcelos, Maria de Lourdes Freitas Torres.

Dia 3, às 9,40 oras — 2.º pavimento, sala 14 — Deverão comparecer os candidatos: Letra M: Maria da Penha Alves de Carvalho, Maria José Antunes, Maria Helena de Carvalho, Maria Aparecida Caetano, Maria Ivanete Abreu, Maria de Lourdes Rodrigues de Cerqueira, Maria Elisa de Menezes, Maria José da Silva, Maria de Lourdes Gomes de Barros, Maria Luiza Galvão de Vasconcelos, Maria Elizabete da Costa, Maria Antonia Granth da Costa, Maria da Penha Silva, Maria Luiza da Cunha, Maria Leila Fraga, Maria Madalena Santos, Maria Eni Manhães Alves, Maria Helena Cordeiro de Carvalho, Maria Rodrigues do Tanque, Maria José Marques da Fonseca, Maria Luiza Alves, Maria de Lourdes Teixeira da Silva, Maria da Penha Pereira da Silva, Maria Erenita Alves Ferreira, Maria Irtie Oliveira Lima, Maria da Gloria Coutinho, Maria Luiza Pereira Mana, Maria Albertina Coelho da Gamboa e Castro, Maria Iolanda Gomes da Cruzs, Maria Luiza Gonçalves, Maria da Gloria Cruz, Maria Helena Gingeira, Maria Licinia do Nascimento Ferreira, Maria Conceição Vilela Ramos, Maria Antonia da Cruz, Maria Nazareth Xavier dos Santos, Maria de Lourdes Cabral, Maria Helena Eboli, Maria Regina França de Faria, Maria Amelia de Sá Pereira.

Dia 3 às 9,40 horas — Sala 16 — (2.º pavimento). Deverão compare-

cer os seguintes candidatos letra M: Maria Socorro Fernandes Teles, Maria Helena Voto Lameiras, Maria Aparecida Porto Reis, Maria de Lourdes Mendonça da Penha, Maria Alice da Costa Constan, Maria Soares Barbosa, Maria Fatima de Souza Jorge, Maria Salete Pinheiro, Maria Aparecida Santos Miranda, Maria Helena Ferreira Gomes, Maria do Carmo de Oliveira, Maria Elisa Corrêa de Alvim, Maria José Rodrigues, Maria Helena da Silva Braga, Maria Emilia Pimentel Pedrosa, Maria de Lourdes Pimentel Pedrosa, Maria Aparecida de Azevedo Augusto, Myriam da Costa Gagliano, Maria Antonia Martins Barcelos, Maria da Gloria Fonseca Guimarães, Maria Auxiliadora Pinto da Silva, Maria Vitoria Barros Costa, Maria Guiomar de Albuquerque, Maria da Conceição Vidal de Oliveira, Maria Lucia Pereira de Sousa, Marlene Gomes, Marlene Rodrigues Nunes, Marlene Teixeira, Marlene Gama da Costa e Marlene Fernandes Garrido.

Dia 3, às 9,40 horas — Sala 13 — 1.º pavimento — Deverão comparecer os candidatos letra M: Mirlene dos Santos Teixeira; Marlene Terezinha Teles Tavares; Marlene Fernandes Loureiro; Marlene Domingues Gomes; Marlene Câmara de Souza; Marlene Madruga Camargo; Marlene Ferreira da Silva; Marlene Costa; Marlene Guimarães de Castro Evaristo; Marlene Dias Alcântara; Marlene de Moraes; Marlene Pereira; Marlene Denites da Silva; Marlene de Castro; Marlene Bonelli Conceição; Marlene dos Santos Pereira; Marlene Rodrigues Botelho; Marlene Serri; Marlene de Oliveira; Marlene Peixoto Ribeiro; Marlene Amendola; Marlene de Souza Medeiros; Marlene da Costa; Marlene de Lourdes Antunes; Marlene de Souza Batista; Marlene Alves Marinho; Marlene Corrêa Lima; Marlene Teles Dias; Marlene Pereira e Marlene de Jesus Moraes.

Dia 3, às 9,40 horas — Sala 20 — 1.º pavimento — Deverão comparecer os candidatos letra M: Marlene Correia Gomes; Marlene Villela de Melo; Marlene dos Santos; Marlene de Jesus Faria; Marlene dos Santos; Marly Bragança de Menezes; Marly de Oliveira Pinto; Marly Nascimento Sucro; Marly Oliveira Speranza; Marly Pereira Trindade; Marly de Oliveira Coelho; Marly Raposo da Gama; Marly Ferreira Brabo; Marly Mariano; Marly de Oliveira Passos; Marly Pires; Marly Junes; Marly da Luz Esteves; Marly Ribeiro Rodrigues; Marly Coelho Bastos; Marly Marlene Rodrigues; Marly Leite; Marly Machado Raul; Marly de Brito; Marli Martins Menezes; Marly Augusto da Silva; Marly Santos Trindade; Marly de Assis; Marly Gomes Pinto; Marly Pereira da Silva; Marly da Cunha e Castro; Marly da Silva; Marly Melo; Marli Cardoso; Marly Pereira; Marly Vieira Gomes; Marly Pereira Duarte; Marly Mendes Nogueira; Marly Gomes Ribeiro e Marli Carvalho Cavadas.

Dia 3 — As 9,40 horas — Sala 22 — 2.º pavimento — Deverão comparecer os seguintes candidatos: — Letra M — Marly Salema Martins, Marly Glioche Vieira, Marly Costa Guimarães, Marly Aguiar Serredello, Marly Valle Sampaio, Marly Rocha, Marly Ribeiro, Marly Guimarães de Souza, Marly Ferreira Scalzilli, Marly de Oliveira Coelho, Marly Rodrigues Vieira dos Santos, Marly Amancio de Jesus, Marly Brandão, Marly Pereira, Marly Gomes da Silva, Marly Elpidio Dalcio dos Santos, Marly Rosa Gonçalves Everton, Marly Pereira Ribeiro, Marly Corrêa da Silva, Marly Ribeiro de Freitas, Marly Coutinho Mendes, Marly Oliveira Asp, Marly Helena Figueira Silva, Marly Rejane Cabreira, Marly dos Santos Nascimento, Marly Gravino, Marly Torres de Araujo, Maury Jorge Cabreira, Marly da Silva Calixto, Marli Castro de Miranda, Marly Barbosa, Marly Rocha Almeida, Marly Corrêa de Queiroz, Marilia Paulina Esteves de Araujo, Marilia Carignani Martha, Marilia da Conceição Mello, Marilia dos Santos Tourinho, Marilia Martins Feijó, Marilia de Oliveira Schiavo e Marilia Villaça Simões.

Dia 3 — A's 9,40 horas — Sala 24 — 2.º pavimento — Deverão comparecer os candidatos: — Letra M — Marilia Britto Martins, Marilia Pinheiro Carneiro, Marilia Ribeiro de Macedo, Marilia Mattos de Maria, Marina Azevedo Esteves, Marina Messina, Marina de Jesus, Marize da Rocha Andrade, Marina Silva Araujo, Marina Lopes, Marina da Silva Nepomuceno, Mario Morandim Bianchi, Mario Rodrigues Ferreira, Mario da Silveira Macedo Neto, Mario José Gofes Rennó, Mario Sergio Furtado, Mario João Piragibe Miguel, Mario Botelho da Fonseca Lima, Mario Cesar Bastos Amaral, Mario Ennes Renato, Mario de Souza Cavalcanti, Mario Martins Franklin, Mario Rogerio de Almeida, Mario da Nascimento Silva, Mario Roberto Camargo Cavalcanti de Albuquerque, Mario Reynaldo Xavier, Mario Justo, Mario Pinto Barbosa, Mario Monteiro Baptista, Mario dos Santos Ginger, Mario Yoshiyúki Nakamura, Manoel Muniz Goulart Simas, Manoel Levy Nascimento Castro, Manoel Pereira Forra, Manoel Luiz do Nascimento, Mamento Castro, Manoel Pereira Fornoel Pinto Barbosa, Manoel Frão Espassandim Filho, Manoel Pereira Marques, Manoel da Silva Martins e Manoel José de Araujo.

Dia 3 — A's 9,40 horas — Salão de leitura — 2.º pavimento — Deverão comparecer os candidatos: Letra M — Manoel Thomaz de Souza Filho, Manoel Moreira, Manoel Vieira de Souza, Manoel Fernandes Botelho, Manoel da Silva Neto, Manoel Moura Neto, Manoel Meirelles Pinheiro, Manoel Lemos de Pipnho, Manoel Cardoso, Manoel Damião Ribeiro, Manoel Amaury Mattos Silva, Manoel Joaquim de Araujo Goes, Manoel Ignacio Ferreira Netto, Marilda d'Almeida Marques da Silva, Marilda de Aguiar Teixeira, Marilda Guarnido Cravo, Marilda Guimarães de Oliveira Santos, Marilda Rosa Duarte Leite Faria, Marilda Magalhães Balthar, Marilda do Valle Bittencourt, Marilda da Silva, Marilda Therezinha Vianna, Marilda Fagundes Marchesine, Marilda Silvino, Marilda Arouca, Marilda de Carvalho Britto, Marilda Therezinha Moura Cordeiro de Souza, Marilda de Carvalho, Marilda Khier dos Santos, Marilda Cunha da Silva, Marilda Pereira, Marina Brandão Ribeiro, Marisi Guarnido Cravo, Mariza Fagundes Fróes de Souza, Marfiza Assumpção Pires, Marisa Elvira Abrantes Lyra, Mariza Vieira Coelho, Mariza Nogueira Pereia, Marilsa Dias da Costa e Souza, Mariza Britto Lisboa, Marise de Lima Ururay, Marisa Britto de Miranda, Marize de Araujo Silva, Mariza Pereira da Silva, Marisa da Silva Carvalho, Marisa Lestinho Avila, Mariza Bruno, Mariza de Oliveira Santos, Marisa Teixeira da Silva e Marisa de Souza Moraes.

Dia 3 — A's 9,40 horas — Sala 1 — 1.º pavimento — Deverão comparecer os seguintes candidatos: Letra M — Marisa Contrucci, Marilena Cardia, Marilene Ulysses da Cunha, Marilena Barbosa Schotta, Marilene Crispino Palmeira, Marilene Magalhães de Freitas, Marilene Andrade de Carvalho, Marilena Pelliccione Linhares, Marilene Lisboa Theodoro, Marilene Junes, Marilena Mauro Rodrigues Catharina, Marilena da Silva Souza, Marilene Barbieri Rangel, Marilene Antonio Fernandes, Mauricio Mansur Kehdi, Mauricio das Neves Tavares, Mauricio da Silva, Mauricio Vieira de Albuquerque, Mauro Goulart de Almeida Antas, Mauro Girardi Vidiani, Mauro Lemos de Carvalho, Mauro Gomes de Paiva Lins de Barros, Mauro Peres d'Avila, Mauro Moreira Serrano, Mauro Corrêa de Souza, Mauro José Sayão Ferreira, Mauro de Souza Duarte, Mauro Gustavo Morais Rumbelspenger, Mauro Leopoldo do Rêgo Barros, Mauro Egino Barbosa Baptista, Marcelo Gaya Cardoso Tosta, Marcelo Renato da Costa, Marcelo Ozorio Rosa, Marcos da Cunha Rios, Marcos Tayah, Marco Antonio Ayroza de Oliveira, Marcos Rodrigues Derzi Fernandez, Marcos Thierre Ferreira Alves, Marcos Jabondy, Marco Antonio Garcia de Carvalho, Marcos Corrêa de Almeida, Marcos José Leal Penna, Marcus Vinicius Nogueira de Souza, Marcus Antonius Campos de Faria, Marcos Zelio HHerzenhaut, Marcos Flávio Pires de Carvalho, Marcia Eloy Vaz, Marcia Campos, Marcio Martins Menezes, Marcio Antonio de Oliveira e Marcio de Melo Nunes.

Dia 3, às 9,40 horas — Sala 3 — 1.º pavimento: Deverão comparecer os candidatos: Letra M — Milton dos Santos Costa, Milton Magalhães Lirio Netto, Marcio Moreira de Souza, Marcio dos Santos, Mariliza Coelho Soares, Marilsa Barbosa de Almeida, Marilda Vidal de Almeida, Marilda da Silva Ribeiro, Marilda de Araujo, Marieta Martins Guimarães, Mauricéa Monteiro, Marinalva Pinto Ferreira, Marilene Brandão Ribeiro, Madeleine Cecile da Silva Gaudin, Masir de Jesus Ferreira, Magno José Angelo, Maximiano da Fonseca Farandela, Marilha de Faria Paula, Mathilde Corrêa, Margarida Maria de Almeida Maciel, Magali Nabuco de Araujo Melo, Marien Miguel Abdalla, Mair Simão Nigri, Marcy Rodrigues Vieira dos Santos, Marialva Chaves de Brito, Maurilio Fernandes Costa, Matheus Peixoto, Many Gomes de Oliveira, Maira Stefano, Magda Sessa de Miranda, Margarida Aymoré Pitta.

Dia 3 às 9,40 — Sala 7 — 1.º pavimento deverão comparecer os candidatos: — Letra M — Magali Sessa de Miranda, Marly Quelho, Manfredo Antonio Frade Brigida, Marijauma Pastor da Fonseca, Mauri Moreira Lopes, Malta Carlos da Silva, Margarida Chagas de Vasconcellos, Marita da Costa Almeida, Marilu Lopes Corrêa, Margarida Balduina Figueiredo, Maruza Coutinho Pereira, Mauricéa Mendes dos Santos, Marinete de Alcantara Barbosa, Marcilio Quintão de Souza, Matilde Moreno, Maury Nunes da Cunha, Max Costa Melo, Marinilda Nazareth Ponce Alves, Marlusa Mendes Picco, Mathuzalém Marinho Falcão Filho, Maury Ferreira Martins, Marinho Durão Moreira, Marilia Monteiro Soares, Marilisia Parada Jorge, Meir Myra de Moraes, Mérivilia Braga, Mery Emile Antunes Ferreira, Milton Costa Keller, Milton Rodrigues Ferreira, Milton Barbosa de Freitas.

Dia 3 às 9,40 horas — Sala 9 — 1.º pavimento — Deverão comparecer os candidatos: — Letra M — Milton Hermenegildo Coelho, Milton de Souza, Milton Silva, Milton Pinto de Silva, Milton Klier dos Santos, Miguel Angelo Guimarães Santos Anastacio, Miguel Pedro Joaquim, Miguel Viveiros Constantino Machado, Miguel Jorge Desimoni, Miguel Elias Forjalla El Osta, Mireia Wanderley da Silva, Miriete Duarte Miranda, Mila Celia dos Santos, Miklos Antal Bognar, Mirna Barbosa da Silva e Souza, Miriam Borges da Silva, Miriam Nunes Paz, Miriam Borges Pacheco, Miriam Aparecida Araujo, Miriam Machado Bellini, Miriam Costa Leite, Miriam Rodrigues da Silva, Miriam Ribeiro de Moura, Moacir Florencio Mainart, Moacyr Oliveira Freitas, Moacyr de Aquino, Moacyr Amaral e Silva, Moacyr Daemon Henriques, Moysés Gonçalves Maciel, Moysés Warszawaks, Moema Vieira Dantas, Morialz Nogueira, Murillo Azevedo, Murillo Palla Pinto, Murillo Mendes Guimarães, Mucio Neivan Ramos, Murillton Barroso Nunes, Myrna Loyola e Silva, Myriam Fernandes, Myrian Esteves Dega, Myriam Gitahy de Souza.

Dia 3 — A's 9,40 horas, sala 13 — 1.º pavimento. Deverão comparecer os candidatos: Letra N: Nancy de Lourdes Paula, Nancy Alves, Nancy Martins Sodré, Nancy Cony Teixeira, Nancy da Silva Ribeiro, Nancy Carneiro Gouvêa, Nancy Silva Lopes, Nancy da Cunha Santos, Nancy de Castro, Nadim Alex, Nadege Lopes Cardoso, Naene de Jesus Torres, Nair Bithencourt Xavier, Nalda Babia Pereira, Narai Sampaio, Nara Alves de Brito, Nara Meneghetti, Nathon de Carvalho Moraes Rego, Nelson Silva Rabello, Nelson Ubirajara Moreira da Costa, Nelson Leite de Freitas, Nelson Lazary Gomes do Rego, Nelson Nunes, Nelson Cardoso da Silva, Nelson Bittencourt Xavier, Nelson Rodrigues Batista, Nelson Ortega Terra, Nelson Bachur, Nelson Horacio Soutto Machado, Nelson Santos Barbosa, Nelson Miranda Corrêa, Nelson Luiz Silva José, Nelson José de Araujo, Nelson Chaves Silva, Nelson de Magalhães, Nelson Gonçalves Pereira, Nelson da Silva, Nelson Fragoso Leal, Nelson Miranda, Nelson dos Santos, Nelson Soares da Fonseca, Nelly Pereira Niemeyer, Nely Esteves de Araujo, Nely Barros Figueiredo, Nely Gurgel do Amaral, Nely Lisboa, Nely Nunes dos Santos, Nely Brito Soares e Nely Lemos de Oliveira, Nelson Moreira.

Dia 3, às 9,40 horas — Sala 15 — 1º Pavimento — Deverão comparecer os candidatos: — Letra N — Nelly Goulart, Nely Tereainha Bilhar, Neli Alves de Oliveira, Neli do Nascimento, Neli do Carmo, Nelita Fernandes da Silva, Nelita Coelho Marques, Nelito Domingos dos Santos, Nellce da Silva Rezende, Nello Teixeira Aguila, Nelma de Almeida Lemos, Neusa Barbosa Cesar, Neusa dos Santos Leal, Neusa Ferreira Magalhães, Neusa Batista dos Santos, Neusa Maranhão Dantas, Neusa Maria Barreto Regis, Neusa Sousa de Azevedo, Neusa Maril dos Santos, Neusa Correia Cesar, Neusa Monteiro, Neusa Coelho Maia, Neusa de Assis Pires de Sá, Neusa Dias, Neusa Correia dos Santos, Neusa Carneiro Laranjeiras, Neusa Celestino Costa, Neusa Duarte da Silva, Nel Marques, Nel Alvares de Aguiar, Nel Pereira da Silva, Nel da Costa Machado, Nel Marques, Nel de Oliveira Lima, Nel de Oliveira Seixas, Nel Francisco Caldas, Nel José Monteiro, Nel Menezes do Nascimento, Nel Borba de Azambuja, Nel dos Santos, Nel Mariano da Fonseca, Nel Teixeira Segura, Neide Maria Vasquez de Carvalho, Neide Maria Barbosa, Neide dos Santos Gama, Neide Dias da Silva, Neide da Costa, Neide Lopes da Costa, Neide Ferreira da Rocha, Neide Dacl Rodino.

Dia 3, às 9,40 horas — Sala 19 (1º pavimento) Deverão comparecer os seguintes candidatos: — Letra N — Neide Mariano de Almeida, Neide de Sousa, Neide Regina Teles do Couto, Neide Ribeiro de Carvalho, Neide Machado, Neide Melo Cavalcanti, Neide Alvarenga Correia, Neide de Vicente da Silva, Neide Pureza Nunes, Neide dos Santos, Neide da Silva, Neide Correia Melo, Neide Milone, Neide da Silva Sousa, Neide dos Santos Coelho, Neide Fernandes da Silva, Nea Alves Feitosa, Neise Ribeiro Monteiro, Nelio Alves de Melo, Nelie Neves Kelp, Neider Perez Cabral, Necl Salustiana dos Santos, Neisl de Oliveira Machado, Neire de Sousa, Niva Cataldi Ferreira, Nestor Goulart Filho, Nevile Rodrigues Vieira, Newton de Araujo Pereira, Nilza Gomes Carvalho, Nilza de Jesus Pereira, Nilza Mangano Ferreira, Nilza Veloso dos Santos, Nilza Maria Alcantes Lira, Nilza Barbara Miranda Duphein, Nilza Pereira Duarte, Nilza Ferreira Magalhães, Nilza da Graça Lobo, Nilma de Melo, Nisia Floresta Dornelas, Nice Pereira de Castro, Nizete Chafim, Nilson Silva, Nilda Ventura dos Santos, Nilda Alves de Oliveira, Nilton Moutinho, Nilton da Rocha Morais, Nilce Kneipp Sena, Neici Benigno Barreiro, Newton Ferreira.

Dia 3, às 9,40 horas — Sala 21 — 1º pavimento — Deverão comparecer os candidatos: — Letra N — Nelzir Trindade Reis, Nivaldo Pacheco de Limo, Nilzo Ribeiro do Silva, Nilo Fragoso Leal, Nilo Alberto de Lemos Cahete, Nilcéa Bradiel Jacques, Nilcéa da Silva Marques, Nilcéa Ferreira, Nilo Perez Cardoso, Nilo de Carvalho Neto, Nilton Francisco da Costa, Nilcéa Silva Mesquita, Nilda Lira, Nilce Viana Pereira, Nilton Pereira, Nilzete Vieira Costa, Nilton Onofre, Nielsohn Terezino Cavalcanti Daniel Mendes, Nilson Capelani, Nildea Azeredo da Cunha, Nicéas Pires Veloso, Nilton Rodrigues de Sá, Nilce Bistrattin, Nira Ladeira de Campos, Nidia Crisostomo, Nilton de Azevedo Ornelas, Nilda Ferreira dos Santos, Nice de Castro, Nice Carvalho Moreira, Nilson Queiroz de Melo.

Dia 3, às 9,40 horas — Sala 23 — 1º pavimento — Deverão comparecer os candidatos: Letra N — Nisia Lemaistre de Morais, Nicolino Trompiert Filho, Nilcéa de Almeida, Nisia Floresta Brasileira Augusta de Aquino, Nilo Palmiere, Nilton Marques de Carvalho, Nicia Pires Pinto, Nissim Cohen Hallale, Norma Brigante, Norma Saraiva, Norma Neves Kelp, Norma Lopes de Oliveira, Norma Miriam Lengruber Correia, Norma Alves de Oliveira, Norma Correia dos Santos, Norma Tavares da Silva, Norma Teixeira da Costa, Norma dos Santos Pereira, Norma Medeiros de Lima, Norma Gineili, Norman Borges Homelino, Norma Cella Proença, Norma da Silva Cabral, Norma Mac Cord Cohen, Norma Barbosa Ferreira, Norma de Andrade Peerira Morais, Norma da Silva Maia, Norma Ribeiro Marcos, Norma Almeida Gomes, Norma Andrade de Sousa.

Dia 3 — às 9,40 horas — Sala 35 — 1º pavimento — Deverão comparecer os candidatos — Letras — N e O — Norma Nigri; Norma de Jesus e Silva; Norival José Coutinho Filho; Normando Azevedo; Nubia de Souza; Nylde Senger; Nidia de Souza; Nilda Corrêa de Araujo; Oberlan Cambeiro; Ocimar Leite de Vasconcelos; Otavio Loureiro de Medeiros; Odir Nei Coutinho Cocchiarale; Odir Pedro Martins; Odemir Castro da Rocha; Odette Rosa Cardoso; Og Marcellino da Cruz; Ogue Gritlet; Olair Linhares de Sá; Olegario Roberto de Oliveira; Olimpio Ferreira Baltazar; Olinda Barbosa Rodrigues; Olinda Maximina Fernandes; Oldineia Ribeiro de Almeida; Olga Ribeiro de Souza; Olga Pereira de Souza; Olga Dias da Gama; Olivia dos Santos; Olnei Ladeira de Souza; Olinda Machado; Orlando Cardoso Vida.

Dia 3 — às 14,40 horas — Sala 2 — 2º pavimento — Deverão comparecer os seguintes candidatos: — Letra O — Orlando Gomes Leal; Orlando dos Santos Duarte; Orlando da Silva; Orlando Oberlaender Neto; Orlando Alves Viana de Oliveira; Orlando Florencio da Silva Filho; Orlando Reis Filho; Orlando Pina de Figueiredo; Orlando Modenesi Souza; Orlando Sebastião Garcia; Orlando Fernandes; Orlan doSoares; Osvaldo José Gavinho; Osvaldo Reis de Freitas; Osvaldo Maia da Silva Junior; Osvaldo Andrade Levasseur Rocha; Osvaldo Sena Pereira; Osvaldo Marques dos Santos; Osvaldo Sereno Arias; Osvaldo de Castilho; Osvaldo Fortunato Mauricio; Osvaldo Candido dos Santos; Osvaldo Henrique Braga Torres; Osvaldo Luiz Rocha; Osvaldo Gonçalves da Cunha Filho; Osvaldo de Andrade Novais; Olimpia de Morais Saldanha Marinho; Olimpio Augusto de Castro Leal; Onexa Fraga Pereira; Oscar Araripe Ferreira; Oscar Antunes Guimarães Neto; Oscar Martins de Castro Filho; Oriette Vansato Ramos; Omar Batista de Oliveira; Osmar Almeida de Sá; Osmar Moreira da Silveira; Ovidio Jauffret Guilhon; Osmar Alves de Azevedo; Oldemar Machado Junior; Ondina Marques Aria.

Dia 3 — às 14,40 horas — Sala 4 — 2º pavimento — Deverão comparecer os candidatos: — Letras O e P — Ovidio Monteiro Bonfim; Otacilia de Freitas Brito; Osmarina dos Santos Nogueira; Othon Leal Ferreira; Oto Ferreira Cordeiro; Ozanan de Oliveira Rolim; Paulo Fernando de Souza Leite; Paulo Roberto Ramos; Paulo Roberto Lotufo Pimenta; Paulo Roberto Andrade de Almeida; Paulo Barbosa Neves; Paulo Roberto Dias Corrêa; Paulo Roberto Martins; Paulo Rubens Rafare; Paulo Marcos de Freitas; Paulo Roberto Salviano; Paulo Cesar Cadete; Paulo Roberto Solon Ribeiro; Paulo Sucena; Paulo Cesar Alves da Silva; Paulo Dunlop Domingues; Paulo Roberto Alves de Souza; Paulo Cesar Lima dos Santos; Paulo Roberto Fernandes de Matos; Paulo Laje de Assumpção, Paulo Leal Decoster; Paulo Roberto de Carvalho; Paulo Cesar Uzeda Chaves; Paulo Neves Correia; Paulo de Carvalho; Paulo Cesar Pereira; Paulo Mario Alves de Castro; Paulo Muniz Milanez; Paulo Silva Furtado; Paulo Goldrajch; Paulo Padilha Sergio; Paulo Reinaldo Barroso; Paulo Machado Rosa; Paulo Afonso Arrifano de Oliveira; Paulo Roberto Figueira de Melo.

Dia 3 — às 14,40 horas — Sala 6 — 2º pavimento — Deverão comparecer os candidatos: — Letra P — Paulo Francisco Iório; Paulo Renato de Vasconcelos; Paulo Cesar da Silva Fafiães; Paulo Ricardo Bittencourt Ascoly; Paulo Gustavo Dias Allaõ; Paulo Roberto Onida; Paulo Gilberto Matera; Paulo Sergio Nojaim; Paulo Roberto dos Santos Kruse; Paulo da Costa Borges; Paulo Everardo de Souza e Silva; Paulo da Silva Braga; Paulo Vieira Marques; Paulo Roberto Guaplassu; Paulo Murillo França; Paulo Roberto da Rocha Lima; Paulo Roberto da Silva; Paulo Roberto Rosei dos Santos; Paulo Henrique Sancier; Paulo Tomoyosi Uezu; Paulo Pinto Fragoso; Paulo Roberto Bie Daltro Ramos; Paulo Roberto de Barros; Paulo da Silveira Pinto; Paulo Fernandes Philipp; Paulo Roberto Mantovani Paraense; Paulo Sergio de Matos; Paulo Roberto de Souza Machado; Paulo Roberto da Paz Calheiros; Paulo Cesar de Almeida Ferreira; Paulo Rodrigues Bernardes; Paulo de Souza Teixeira; Paulo Henrique de Carvalho; Paulo Roberto Dias dos Santos; Paulo Roberto Duarte da Cruz; Paulo Silvio Guimarães; Paulo Cesar Lima de Siqueira; Paulo Brandão Melo; Paulo Cesar Braga Tenius; Paulo Roberto Alves de Andrade.

Dia 3 às 14,40 horas — Sala 30 (2.º pavimento) Deverão comparecer os seguintes candidatos: Letra P — Paulo Eduardo Pires, Paulo Rogerio Pires Vieira, Paulo Ferreira Andrade, Paulo Roberto Martins Leite, Paulo Carneiro Loureiro, Paulo Rodrigues da Costa, Paulo Cesar Tames Moura, Paulo Sergio Muniz Barbosa, Paulo Alkindar Cardoso Pereira, Paulo Roberto da Cunha Barbosa, Paulo Pinheiro Bauerfeldt, Paulo Roberto de Oliveira Farias, Paulo Roberto Villar de Souza, Paulo Dantas, Paulo Roberto Oliveira Neuenschyander, Paulo Menusier, Paulo Cezar Vianna Lopes Rodrigues, Paulo Cezar Sant'Ana de Oliveira, Paulo Calzolari, Paulo José Abreu de Andrade, Paulino Bustamante, Pedro Jurberg, Pedro Pereira de Lucena Filho, Pedro Luiz Monteiro de Barros, Pedro Paulo Fongel Rocha, Pedro Domingos de Freitas, Pedro Paulo Siqueira Marques, Pedro Paulo de Oliveira Perdigão, Pedro Mello Abib, Pedro Paulo Botafogo Teixeira Dantas, Pedro de Souza Costa, Pedro Affonso Machado Netto, Pedro Alexandro Gaullo, Pedro Ribeiro Vaz, Pedro de Souza Gomes, Pedro Gabriel de Vasconcellos Junior, Pedro Adriano Girão, Pedro Paulo Justino, Pedro Paulo Pedrazzi.

Dia 3 às 14,40 sala 8, 2.º pavimento — Deverão comparecer os candidatos: Letras P e R — Pedro Anchieta Lopes Coelho, Pedro Helio Lobianco, Pedro Jorge Bach Vieira, Pedro Augusto Torres Andrino, Pedro Paulo Correa Nunes, Pedro Emygdio de Sant'Anna, Palmira Guimarães, Palmyra Motta Ribeiro, Paulinete Coelho de Menezes, Pericles Baptista Caldas, Pericles Soares Ferreira, Pina de Assis Giovanelli, Plinio Menezes Lopes, Pythagoras Dias Carrapatoso, Rafael Carlos de Castro Rodrigues, Rachel Sampaio Perrone, Ramon David Balassiano, Raul dos Santos Colmbra, Raimundo Nonato Pires Neves, Raul de Barros, Raul Carlos Piza Pães, Raul Salgado Zenha Filho, Rafael Kabrita, Raul da Silva Villela Bastos, Ramiro Alves, Raimundo Crisostomo de Castro, Raymundo Luiz Garcez Palha, Raymundo Antonio Marques, Raquel Pinheiro Fontes Reylado Mattos Barbosa Pinto.

Dia 3, às 14,40 horas, sala 10, 2.º pavimento — Deverão comparecer os candidatos: Letra R — Reinaldo Fernando da Silva Souza, Reinaldo de Carvalho Farinha, Ronaldo de Assis Vieira, Ronaldo Demetrio, Ronaldo de Mello Araujo, Ronaldo Jorge Araujo Vieira, Ronald Soares Botelho, Ronaldo Esposel, Ronald Fues, Ronaldo de Almeida Teixeira, Ronaldo França Salgado, Regina Helena Machado Veiga, Regina Marthra Martha, Regina Celia Corrêa De-Felippe, Regina Coeli Lima de Almeida, Regina Maria Oliveira da Silva, Regina Maria da Silva Goulart, Regina Gloria Pinheiro Guimarães Regina Lisnleshy, Regina Coeli Mesquita Monteiro, Regina Célia Vogel Teixeira, Regina Maria Coelho Cintra, Raul Claudio Duque Estrada Brandão, Renold Alves de Britto, Renilda Bezogne Sobral, Renato Mendes Fischer, Renato Caravita de Araujo, René Duarte Barreto, Redson Martins de Barros Mello, Reginaldo do Barbosa da Silva, Remo Rodrigues Gênova de Castro, Renato Corrêa da Silva, Renato Grillo Nelva, Renato Paiva Neves, Rita Gama Coutinho, Rita Gama de Almeida, Riscala Corbage, Rita dos Santos, Riodoval de Souza Costa, Rizelaine Mathias da Silva.

Dia 3, às 14,40 horas, sala 12, 2.º pavimento — Deverão comparecer os candidatos: Letra R — Risocler Bezerra Santana, Ricardo Silva de Bustamante, Ricardo Monteiro de Barros, Ricardo Emilio Esposito, Robert Senna do Valle, Roberto de Castro Simões, Roberto Padilha Sergio, Roberto Rangel, Roberto Alves dos Reis, Roberto Pereira, Roberto Pereira de Carvalho, Roberto Ehmann, Roberto da Silva Carneiro, Roberto Lanzillotti Macedo, Roberto Lucio Fraga, Roberto Bento Alves, Roberto Amendola, Roberto Franúlin da Silva Salles, Roberto de Landa, Roberto Raymundo do Nascimento, Roberto Ricardo Santos de Oliveira, Roberto Ferreira Rosas, Roberto Cardoso, Roberto Adjaime Santos, Roberto Martins, Roberto Lopes Rezende, Roberno Anofre Amaro de Medeiros, Roberto Ramos de Carvalho, Roberto Quito de Sant'Anna, Roberto de Almeida Ribeiro, Roberto Carrel, Roberto Ciminelli, Roberto Barros da Silva, Roberto de Oliveira Cardim, Roberto Fernandes Diogo, Roberto Alves Torres Homem, Roberto Ricardo Soares de Souza, Roberto da Silva Angelim, Roberto Costa Santos, Roberto Ribeiro.

Dia 3 — às 14,40 horas — sala 14 — 2º pavimento — Deverão comparecer os candidatos: — Letra R — Roberto Luiz de Magalhães, Roberto Carneiro Felippe Valverde, Roberto Campos, Roberto Siqueira Reis, Roberto Barbato Ferreira, Roberto Jorge, Roberto da Costa Campbell Filho, Roberto Pinto Martins, Roberto Henrique Moura Cano, Roberto Corrêa José Maria, Roberto Loureiro do Nascimento, Roberto Velloso da Annunciação, Roberto de Almeida, Roberto Ernani de Souba Figueiredo, Roberto Jaques Roseberg, Roberto Dutra de Azevedo, Roberto Pinto da Silva, Roberto da Silva Abreu, Roberto Alves Guimarães, Roberto Portugal da Silveira, Roberto Ricardo Paranhos do Carmo, Roberto Faulaber Nogueira, Roberto Ramos Soares, Roberto de Freitas, Roberto de Azevedo Paes, Roberto Nigri, Rose Anny de Arruda, Rogerio Santos de Britto, Ronald Carvalho de Souza Barros, Ronaldo Luis Leitão, Robel de Oliveira Healeau, Rosa Teixeira Lopes, Rosanna Iva Bruna de Ferrari, Rosette Ribeiro dos Santos, Ronald Arantes Lobato, Rogerio de Andrade Soares, Rosaria de Souza Lopes, Rolando Visentin, Rosa Porto Martins e Rogerio de Figueiredo Palha.

Dia 3 — às 14,40 horas — sala 16 — (2 pavimento) — Deverão comparecer os seguintes candidatos: — Letra R — Romulo Rodrigues Genova de Castro, Rogerio Gonçalves Arêas, Ronaldo Santos, Rosa Blanco Dominguez, Rosita Foss de Oliveira, Rosalys Rodrigues Guahyba, Fomulo Brugger Roland, Rolf Martins Teixeira, Rosa Vieira Moura, Rômulo Chaves de Menezes Lyra, Rozelys Gatto, Rosemary Lino, Rosa Caterina Pesce, Ronaldo Aurelio Costa, Roger Garcia Martinez, Robernio Ferreira da Silva, Rubens Bartolomei Pereira, Rubens Vasconcelos Matins, Rubini Carols, Rubens José Miranda de Oliveira, Rubem Pinto Cardoso, Ruy Coutinho de Assis, Ruy Carlos Seabra Monteiro Salles, Ruy da Silva, Ruy da Silva Lisbôa, Ruy Leite, Ruy Donald Arruda Camra Fuenzburger, Ruy Ferreira Antunes, Ruy Lopes e Rui Fernando Rodrigues Pereira.

Dia 3 — às 14,40 horas — Sala 18 — 2 pavimento — Deverão comparecer os seguintes candidatos: — Letras R e S — Ruth Altée Braga, Ruth Cohen, Ruth Alda de Oliveira, Ruth Gomes de Oliveira Lima, Rute Alves Vianna Florencio, Rosaly Loureiro Ferreira, Rudá Corrêa da Costa, Ruth Elvira Gartner, Sally Pires de Almeida, Sady Alves de Miranda, Santiago Coca Rey, Salatiel Chaves de Mendonça, Sara Roter, Salvador Frederico Cinelli, Salvador Villardo, Salvador Natal Caruso, Sachiel Simões Braga, Saiha Durra, Said Chanéa, Santo Stefano, Salvador Villardo, Salim Balassiano, Sergio dos Santos Bastoni, Sergio dos SantosAssis, Sergio Loureiro Costal, Sergio Alves Xavier, Sergio Luiz de Figueiredo, Sergio Gomes Cancido, Sergio Gayoso Monteiro da Fonseca e Sergio Cardoso Rangel.

Dia 3 — às 14,40 horas — sala 20 — 2 pavimento — Deverão comparecer os candidatos: — Letra S — Sergio França Filho, Sergio Muro Salles Celidonio, Sergio Barbosa de Moura, Sebastião Cesar Calheiros, Sergio dos Santos da Volta, Sergio Alves Tavares, Sergio Magioli, Sergio Teixeira Galin, Sergio de Almeida Gomes, Sergio Cardoso da Silva, Sergio Moura Paula, Sergio Teixeira Fonseca, Sergio Guimarães da Vinha, Sergio Bichat de Almeida Rodrigues, Sergio Renato Franco Fagundes, Sergio Martins Ferraz, Sergio Roberto Dentino Morgado, Sergio Augusto Lourenço, Sergio Nunes Carreiro, Sergio dos Santos Passos, Sergio Fernando de Souza, Sergio Munhoz, Sergio Manoel Thadeu Neto, Sergio Dario Pereira da Silva, Sergio Macedo Bolato, Sergio Murillo David, Sergio Roberto Pazito Alves, Sergio Keller Souza, Sergio Pereira de Almeida, Sergio Roberto Alves de Andrade, Sergio Pacheco de Moura, Sergio Jorge Braga Ribeiro, Sergio Jorge Sanches Coelho, Sergio Eduardo Wahnou Ayrosa, Sergio Murilo Moreira Rosa, Sergio Corrêa Lima e Sergio Santos Silva.

Dia 3 — A's 10,40 horas — Sala 22 — 2º pavimento — Deverão comparecer os candidatos — Letra S — Sergio Guimarães Motta, Sergio Rocha de Souza, Sergio da Silva Micaelo, Sergio Almir Fernandes, Sergio Moreira da Costa, Sergio Ricardo, Sergio Saraiva Lavoura, Sergio Ribeiro, Sebastiana Soares, Sebastião de Carvalho Martins, Sebastião Aurelio de Morais, Sebastião Xavier de Chaves e Mello Dias, Sebastião Luiz Costa Barreto, Sebastião Rodrigues Ferreira, Sebastião Miguel Antonio Milona, Sebastião Ivan Kuhn; Sebastião Mathias Mesquita, Sebastião Dias, Selma Gomes de Paula, Selma Terezinha Mota Marques da Silveira, Selma Dutra Serpa, Selma Sanchez de Santilhana, Selma Lemos Polonia, Seraphim da Silva Branco Filho, Senhorinha Elisio de Sant'Anna, Sebastiana Pinho Netto, Silvio Batista Ribeiro, Silvio André Tavares, Silvio Loureiro Oestal, Silvia Fernandes Jorge, Silvia dos Santos Fontes, Silvia Catunda Lima, Silvia Madeira Maria, Silvia Silva, Sylvio Santos Barbosa, Sylvio Luiz Coutinho de Morais, Sylvio Gomes, Sylvio Eloy Nogueira de Oliveira, Sylvio Pereira Monteiro de Paula, Sylvia Regina Rodrigues Fortes.

Dia 3 — às 14,40 horas — sala 24 — 2º pavimento — Deverão comparecer os candidatos: Letra "S" — Sylvio Mota, Sylvio Pinto dos Santos, Sylvio Faria Filho, Sylvia Regina Canogia, Sigila Piedade Pinto Monteiro, Simita Menaged, Simone Georgette Bergamini de Abreu, Simone Leroide, Sidney Cravo de Padua Machado, Silma D'Oliveira Dias Vieira, Simon Roque Diniz Swerts, Sonia Maria Lessa Siani Sonia Maria Domingues, Sonia Maria Ribeiro Ramos, Sonia Maria Motta Lima, Sonia Maria Parada, Sonia Regina da Cruz Correa, Sonia Guimarães da Silva, Sonia Nogueira da Silva, Sonia Smith Santangelo, Sonia Paulo Telles, Sonia Maria Martins Pampiona, Sonia Marina de Paiva Amorim, Sonia Maria Ribeiro Alves, Sonia Maria Bastos Fafiães, Sonia Callieaux Machado, Sonia Dias Madruga, Sonia Maria Barros Pereira da Silva, Sonia Maria Rodrigues Fernandes, Sonia Losso, Sonia da Motta, Sonia Maria Bezerra de Matos, Sonia Maria Martins Carregosa, Sonia Maria Cavalcanti Campos, Sonia Rocha, Sonia Antunes de Sá, Sonita Cerqueira Montenegro Osorio, Solange de Carvalho Brito, Sizenando Pereira da Silva, Silêa Elizabeth Boavista da Cunha.

Dia 3 às 14,40 horas — Salão — 2º pavimento — Deverão comparecer os candidatos: — Letra S — Solange Therezinha Costa Sampaio, Solange Nizzo, Solange Castilho Vitorino, Solange Sampaio dos Santos, Solange Babula de Freitas, Solange Pestana, Colony Prata Carneiro, Sophia Maria de Lima e Castro, Socrates de Bento Sé Moreira, Suely Rodrigues, Suely Gomes Menezes, Suely Cibreiros de Souza, Suely Leo Uzeda, Suely Esteves de Araujo, Suely Madureira Freire, Suely Lobianco, Suely Pinto da Fonseca, Suely de Sá Pedreira, Suely Farsette de Uzeda, Suely Esteves de Araujo, Suel da Silva Carneiro, Suely de Oliveira Dias Vieira, Suely Maria Teixeira dos Santos, Suely Ferreira, Suely Lemgruber dos Santos, Suely Correa Affonso, Suely da Silva Ferreira, Suely da Costa Rodrigues, Suely de Oliveira Pinto, Suely Castro Soares, Suely Ferreira Brandão, Suely Cunha, Suely da Silva Lima, Suely Leite Lobato, Suely Pitta Moreira, Suely Regis da Silva, Suely Rabello, Suely de Abreu Travassos, Suely do Couto Eilena, Suely Santa Anna Delavy, Suely de Souza Freitas, Suely Dias da Silva, Suely de Santana Campos, Suely Mendes, Suely Del Negro Gonçalves Suzana Marins, Shirley Teixeira dos Santos, Schirley Alves Martins, Sydney Mandarino.

Dia 3 — A's 14,40 horas — Sala 1 — 1º pavimento. — Deverão comparecer os candidatos — Tales Cardoso Lustosa, Tania Robinson Rolle, Tathuko Nakayma, Tabajara Alexandre Pereira de Moura, Tassilo Dagoberto Kioske, Tarsis Vasconcelos da Costa, Tarsila Pereira Gonçalves, Terezinha Nazaré Lima Esteves Terezinha Dias Porto, Terezinha dos Santos, Terezinha Jardim do Couto, Terezinha Cunha da Silva, Terezinha do Espirito Santo Fernandes, Terezinha Ribeiro de Castro, Terezinha de Jesus Silvestre, Terezinha Pedretti, Terezinha Leal dos Santos, Terezinha Roberta da Silva, Terezinha Sampaio Manso, Terezinha Lucia Monteiro Terezinha de Jesus Oliveira, Terezinha de Jesus Andrade, Terezinha Lucia da Costa, Terezinha de Jesus Azevedo, Terezinha Camara Leão, Terezinha dos Santos Silva, Terezinha Iemen da Costa e Silva, Tereza Josefa de Jesus, Tereza Maria Soares, Tereza de Maria Queiroz de Lima, Tereza da Silva Lima, Tereza da Silva Telmo Veiga da Silva, Tello Pereira Soares, Teotonio de Oliveira Filho, Teomar Malaquias Ferreira, Telmo Soares de Lima, Tohoru Nakajima, Teobaldo Alves Bispo, Tomohide Uezu, Thome Soares Almeida, Tuing Ching Chang, Tiyoko Nakamura Tuxana Plinio Barcelos de Linhares, Uracy Rocha de Oliveira, Ubirajára Linhares de Sá, Ubirajara de Paula Castro, Ubiratan Castro Viana, Ubiracy de Nazaré Duarte Teixeira, Ubirajara Tavares de Souza.

Dia 3 às 14,30 horas — Sala 3 — 1.º pavimento — Deverão comparecer os candidatos: Letras U, V — W — Uelinton Matos Menezes, Ulysses Cesar de Amorim, Uruanyr da Costa, Utabajara Rodrigues Ribeiro, Valeira do Amaral Silva, Valter Batista de Souza, Vani Constantin Monteiro, Valmar Monteiro de Andrade, Valquiria Marcondes, Valter Carmo de Almeida, Valmir dos Santos, Valmir Mendes Figueira, Valdir Sacramento Freire, Valter Riquete Guimarães, Vascy Azarany Bonafini, Valdemar Batista dos Santos, Vanda Cabriello Brandão, Vanda Gentil da Silva, Valquiria Rodrigues de Morais, Vani Cordeiro dos Santos, Vane SantAnna, Vania Ruth da Silva, Vania Maria Bezerra de Almeida, Vania Silva de Souza, Vera Maria Freire Esteves, Vera Lucia Pedroso Neves, Vera Regina Flintz da Cunha, Vera Lucia Torres Homem, Vera Alves Bizarro, Washington Bittencourt.

Dia 3 às 14,40 horas — Sala 7 — 1.º pavimento — Deverão comparecer os candidatos: Letra V: — Vera Maria Greenhalgh, Vera Pacca Monteiro, Vera Lucia Ramos, Vera Silva Santos Coelho, Vera Lucia de Oliveira Barbosa, Vera Lucia Fernandes Motta, Vera Maria Cachado Vilas-Boas, Vera Lucia Pinto de Barros, Vera Maria Morais Thebaldi, Vera Levy, Vera de Assunção Direito, Vera da Silva, Vera Lucia Paciello de Oliveira, Vera Anita Silva, Vera Maria de Castro, Vera Ramos Amado, Vera Maria Gomes da Silva, Vera Maria de Souza, Vera de Paula Barros, Vespasiano Vasconcelos da Silva, Vilma Cavalcante, Vilma Mendes Saraiva, Vilma Nunes Tavares, Vilma Carriello Brandão, Vitor Campos Neto, Vitor Stacato, Vitor Schneider Padilla, Vitor Hugo Moura Guimarães de Campos, Vitor Martin Junior, Vitor Izidoro Guedes.

Dia 3 às 14,40 horas — Sala 9 — 1.º pavimento — Deverão comparecer os candidatos: — Vitoria da Anunciação Rodrigues, Vitoria Maria de Almeida Brant Ribeiro, Vitoria Durra, Viriato Marques Diniz Neto, Vilson da Silva Ramos, Virgilio Felippo, Vicente de Paula Maria Arruda, Virginia Antunes Borges, Vicente Faria Cervantes, Vicente Liberalino de Albuquerque Neto, Vicente de Paula Figueiredo de Souza, Vicente de Paula Ramos Teixeira, Vicente Murat da Silva, Vicente de Paula Martinho Adriano, Virginia dos Santos Rodrigues, Vilson Ataide da Silva, Vilson Melo, Vitor Miguel da Silva Junior, Vital Jacques Benuzio, Vilmir Gotzeus Vieira, Waldir de Faria, Waldir da Silva Moura, Waldir da Costa, Waldir da Silva Oliveira, Waldir Alves Esteves, Waldir Argento, Waldir Ferreira de Souza, Waldir Caldeira, Waldir Strobel Rodrigues Repinaldo, Waldir Nogueira, Waldir Reis da Silva, Waldir Pereira, Waldir da Silva Almeida, Waldir Silva Furtado, Waldir Segovia Pinto da Silva, Waldir Rodrigues Affonso, Waldir da Costa Velloso, Waldir Corrêa de Sá, Waldir Pinto, Waldir Carneiro Magalhães.

Dia 3 às 14,40 horas — Sala 13 — 1.º pavimento — Deverão comparecer os candidatos: Letra W — Waldir de Lemos, Walter Espanhol, Walter Bottino, Walter José Moreira Serralheiro, Walter Paes Esteves Novo, Walter Montenegro Prista, Walter Pacheco Monken, Walter Gonçalves Martins, Walter de Assunção o Silva, Walter Botelho de Meneses Montenegro, Walter Hugo Guerra Ferreira, Walter de Souza Gomes, Walter Carneiro Magalhães, Walter Silva, Walter da Silva Palmeira, Walter Corrêa, Walter Bezerra Gonçalves, Walter Leite Lemos, Walter da Silva, Walter Rodrigues da Rocha, Walter Pereira de Amorim, Walter Matos, Walter Estelita dos Santos, Wanda Maria Santos da Cunha, Wanda Soares Barbosa, Wanda de Oliveira Silva, Wania de Mello Avila, Wanda Maria Guimarães, Wanda Pereira Braziellas, Wanda Maria Vieira Botelho, Wanda Cardoso da Silva, Wanda Cerqueira Netto, Wanda Porto, Wanda Fonseca Fendt, Wanda Batista Tavares, Wanda Miceli, Wanda Rodrigues Carvalho, Wanda Menezes do Nascimento, Wanderley Bonelli Conceição, Wanderley Pinto de Medeiros, Wanderley da Cruz, Wanderley Costa Dias, Wanderley Corrêa Rodrigues, Wanderley Jorge Lima Guimarães, Walkyria Azevedo de Roure, Waldirson Costa Lins, Wandy de Veras Lima, Waldemir Mendes Figueira, Walkyria Ramalho Serôa, Washington Cunha.

Dia 3, às 14.40 horas — Sala 15 — 1.º pavimento. Deverão comparecer os candidatos: Letra W. — Waldemar Machado Netto, Walnéa Gomes, Waldo Martins Verdugal, Wanyr Gomes de Oliveira, Wanyr Ribeiro Viana, Washington Luiz Garcia de Souza, Walmir Padilha Leão, Valter de Oliveira Menezes, Walter Bento, Washington Limoeiro Leite, Waldonell Antonio de Oliveira, Wannyr Chaves Carneiro, Wanberto Hudson Ferreira, Werner Wolski, Wellos Alves da Silva, Wilma Cabral Garcia, Wenceslau Rodrigues, Wellington da Silva Cruz, Wellington Tasso Freire Nunes, Wellington Barbosa Junior, Wilma Moreira Bandeira de Mello, Wilma da Cunha Taranto, Wilma Conceição da Silva, Wilma Vilachá Ferreira, Wilma Perrone, Wilma de Couto Vasconcellos, Wilma Corrêa Barbosa, Wilma Aguiar da Silva, Wilma Valcurto Marques, Wilma Rodrigues de Mendonça Froes, Vilma Dias Coelho, Wilma Simões Gomes, Wilson Carneiro Machado Rios, Wilson Domingos de Andrade Rangel, Wilton Almeida Tavares, Wilson Carlos Rodrigues, Wilton Augusto dos Santos, Wilson José Rodrigues, Wilson Guedes Rodrigues, Wilson da Cunha Carvalho, Wilson Pacheco Malheiros, Wilson Barbosa, Wilson Teixeira, Wilson Teixeira Braga, Wilson Gonçalves Ribeiro Gomes, Wilson de Oliveira Motta, Wilson Rodrigues, Wilson Duarte Valente, Wilson Frasão Braga, Wilson Motta Laranjeira.

Dia 3 — A's 14,40 horas — Sala 19 — 1.º pavimento — Deverão comparecer os candidatos: Letra: W: X Y — Wilson José Pereira Cerqueira Wilson de Assis Vieira, Wilson da Costa, Wilson Soares da Fonseca, Wilson Fernandes de Matos, Wilson Abrantes, Wilson Cardoso, Wilson Dominguez Diaz, Wilson Nunes da Silva, Wilson Badone Passos, Wilson Ferreira de Carvalho, Wilson Corrêa da Silva, Wilson de Barros, Wilmar Soares dos Santos, Wilmar Rodrigues Coelho, Wilmar Moreira Cardoso, Wilna Benayon, Willinton Lopes de Alcantara, Waldete Joaquim de Azevedo, William Pereira de Souza, Welmar Costa, Wilson Neves Cardoso, Washington Peres dos Santos, Xenocrates Lima Rodrigues, Iara Azeredo, Iara Ferreira da Silva, Iara Venus Esteves de Araujo, Iara Corrêa de Matos, Iara Perez dos Santos, Iara Eli Gentile, Iara Teixeira da Rosa, Iara Pires Paraguassu, Iara Gerson Aló, Ilce Soares de Carvalho, Iolanda Voltz, Iolanda Pereira da Mota, Yantob Gazado, Iolanda Segreto, Iolanda Ferrari, Ioléa Dirce Rodrigues, Youki da Silva Menezes, Ivone Gomes Siqueira, Ivone Leal Fernandes, Ywone Cotta Sabat, Ivone Oliveira da Mata, Ivone da Rocha, Yeda Barbosa de Santana, Ieda Alves Conceiro, Iara Martins Muniz.

Dia 3 — A's 14,40 horas — Sala 31 — 1.º pavimento — Deverão comparecer os candidatos: Letra "Y e Z" — Yone Freire de Araujo, Ivone Jesus da Silva, Ivonne Aguilar Corrêa, Ival de Muros Duffrayer, Yugho Kawata, Zaira Amarilis da Cruz, Zelia de Carvalho, Zelia Bento de Paiva, Zelia Mello da Silva, Zelia da Costa Anjos, elia Maria Fernandes Ribeiro, Zelia José Martins, Zeltzer Machado da Silva, Zely Arariboia de Barros, Zelia da Silva Pires, Zelina da Cunha Costa, Zeni do Amaral Brasil Zenaide Macedo Soares da Silva, eni Ferreira Garcia, Zezap Corbage, Zilda Moreira da Silveira, Zoraide Vitoriano Guedes, ozimo Gallart Alves, Zuleide Santú Anna Bahia, ulmira da Silva Apostolo, Zulmar Teixeira.

EXAME DE ADMISSÃO — Sede — Secções norte e sul — Prova escrita de português — Em aditamento, a Secretaria previne que os candidatos inscritos, no devido tempo, deverão comparecer nas datas, nas horas e nas salas abaixo indicadas, a fim de realizarem a prova escrita de português (eliminatória).

Essas chamadas constam também das listas que se encontram afixadas na Portaria do Colegio.

Dia 2, sala 3, às 9,40 horas, 1.º pavimento. Deverão comparecer os candidatos:

Letra A — Amaury Bruno Martins, Alberto Azevedo Limps, Aylsa da Silva Erasmo, Antonio José de Almeida.

Sala 21 — Ailton Carvalho de Barros, Alexandrino Villaça Rodrigues, Alberto Leonor Martins.

Letra B — Sala 2 — Bento Cantarino Ramos Neto.

Letra C — Sala 4 — Carlos Cesar de Lara Fortes Filho.

Sala 30 — Celia Jupy de Barros, Celso Vilas Boas, Cléa Alves de Carvalho.

Sala 6 — Creusa Dias, Cleny Corrêa Marques.

Letra D — Sala 16 — Daisy Vasques Pereira, Dalécal Alonso Steillet, Dulcinéa Bianco Bittencourt.

Letra E — Sala 18 — Enid Pereira de Lacerda, Edmar Santos Vaz, Edson da Silva, Euclydes de Souza Oliveira.

Sala 20 — Eneclides Ignacio de Queiroz, Enildes de Alcantara Filho Eli de Souza Rocha.

Sala 22 — Edmundo Bezerra Saramago, Edberto de Amaral Alves, Edgard Cardoso Braga.

Dia 3, às 14.40 horas, sala 1, 1.º pavimento:

Letra F — Sala 1 — Fernando Valiim Silva, Fernando de Lima Trindade, Fred Carvalho Vianna.

Letra G — Sala 7 — Guacirema dos Santos, Gilberto Paulo Coelho, Gloria Caruso.

Letra H — Sala 19 — Hebe Vasconcellos da Costa, Hamilton Oliveira da Rocha, Humberto Jupy de Barros, Helio Martins.

Sala 21 — Herminio Abrantes Ribeiro, Helcio Capucci Bastos.

Letra I — Sala 23 — Iara Celia dos Santos, Iolanda Rodrigues de Oliveira, Ilka Picinini da Silva.

Sala 35 — Idalina de Meirelles Pinto, Ivaneide Sarmento de Sa, Ivani da Silva, Ivanise Helena Hipolito Masset.

Letra J — Sala 16 — Jorge do Nascimento Menezes, Jorge Pedro Quinteiro Magalhães.

Sala 18 — Jorge Francisco de Oliveira Moraes, Jorge Rodrigues Abizaid.

Sala 4 — José Teixeira Bastos, José Carlos Severiano, José Rodrigues Teixeira, José Carlos Timoteo.

Sala 6 — José Bernardo Cukierman, José Julio Tomaz Ferreira.

Dia 2, às 14,40 horas, 2.º pavimento. Deverão comparecer os candidatos:

Letra J — Sala 10 — João de Freitas Aveiro.

Sala 12 — João Alberto Viana.

Sala 20 — Jayme Simões, Julio Wilken Alves.

Sala 22 — Janne Costa de Carvalho, Jussara Bastos.

Salão de leitura — Luiz Ferreira Neves, Luiz José Ribeiro da Silva.

Dia 3, às 9.40 horas, 2.º pavimento. Deverão comparecer os candidatos:

Letra L — Sala 2 — Ledy da Silva, Lumia Paulino dos Santos, Liliane Cunha da Silva.

Sala 4 — Lourdes Santiago Xavier, Lucia Land.

Sala 6 — Lucia Maria de Lemos, Lucy da Silva Guedes.

Letra M — Sala 30 — Maria Augusta de Oliveira Costa, Maria José de Oliveira, Maria José de Oliveira Gloria, Maria Apparecida Teixeira.

Sala 8 — Maria Anita Pereira Magalhães, Maria José Beranger da Fonseca, Maria Lourdes Campo.

Sala 10 — Maria Guacira Figiolia, Maria Cecilia de Carvalho, Maria Cecilia de Oliveira e Silva.

Sala 12 — Maria Isabel Bastos, Maria da Penha Gouvea, Maria Apparecida Rocha de Azevedo.

Sala 24 — Mario Dias de Almeida, Mario Roberto Malecha.

Dia 3, às 9,40 horas — Sala 3 — 1.º pavimento. Deverão comparecer os candidatos:

Letra M — Mauricio Antonio Pires, Mauricio Conceição Azevedo.

Sala 22 — 2.º pavimento — Marlene Teixeira Gurgel, Miguel Alves de Azevedo Filho, Marly Ferreira de Sa, Miriam Oliveira Guimarães.

Sala 18 — Marilda da Silva Azevedo, Madalena Costa Rodrigues, Marilene Bento da Mota.

Salão de leitura — Manoel de Paula.

Letra N — Sala 13 — 1.º pavimento — Ney Vieira da Cunha, Nilson Mesquita, Nivia de Assis, Nacy Scapin da Silva.

Sala 15 — Natalina de Souza, Nelly Sant-Anna Ribeiro, Nelson Mesquita, Nadyr de Soura Halack.

Letra O — A's 14,40 horas — Sala 2 — 2.º pavimento — Orlando Tavares, Orlando Rosa de Jesus, Oscar de Lacerda Netto.

Sala 4 — Oney Carlos Xavier, Olimpio Duarte da Cruz.

Dia 3, às 14,40 horas — Sala 10 — 2.º pavimento. Deverão comparecer os candidatos:

Letra P — Paulo Roberto Soares Gomes, Paulo ePreira Serra, Paulo Armando Provitina Areal, Paulo Roberto Dias Valim, Pedro de Oliveira Campos.

Letra R — Sala 8 — Regina Helena Lima de Castro, Raul Silvio Aderne de Oliveira.

Sala 2 — Rogerio Edson Piza Paes, Rubens Marcos Sayão Monteiro da Silva.

Sala 12 — Ruth Pontes Costa, Ruy Fernandes da Silva, Roberto Ferreira Lancio.

Letra S — Sergio Zettel, Sergio Alves de Menezes, Sergio Murillo Domingues, Sebastião Caetano Gomes.

Sala 24 — Sylvia Gomes Galeazi, Silvilêa de Oliveira.

Letra T — Sala 1 — 1.º pavimento — Telmo Maia Cerejo.

Letra U — Uyára Bastos Uliem Fernando Morgado, Ulysses Peres Garoto.

Dia 3, às 14,40 horas, sala 7 — 1.º pavimento. Deverão comparecer os candidatos:

Letra V — Victor Augusto Moreira Brandão.

Letra W — Sala 15 — Wilma Nascimento Daltro, Wilson Meziat de Oliveira.

Sala 19 — Walkiria Rodrigues, Wilma Therezinha de Aveiar.

Letra Y — Sala 21 — Yacy Pereira Ximenes.

Letra Z — Sala 21 — Zulmira da Silveira Rocha.

SEGUNDAS CHAMADAS PARA OS EXAMES ORAIS E PARA OS ESTUDANTES QUE NÃO FORAM ADMITIDOS A' CHAMADA ANTERIOR POR HAVEREM PERDIDO O ANO POR FALTAS — A Secretaria previne que as segundas chamadas vão começar no dia 4 de fevereiro, dentro do seguinte tempo: às 13 e 18 horas.

As listas de chamadas já estão afixadas na Portaria do Colegio, para o devido conhecimento.

Exames pelo Artigo 91 — Ficam avisados os srs. estudantes, cujos exames estão sendo realizados pelo Artigo 91, que as provas orais de Historia, Geografia e Ciencias vão ter inicio no proximo dia tres de fevereiro às 18 horas.

Concurso de seleção para transferencia — 2ª e 3ª series do curso ginasial e 1ª e 2ª series do segundo ciclo (cientifico e classico) — A Secretaria previne que as chamadas para esses exames vão começar no dia quatro.

As referidas chamadas vão ser publicadas por disciplinas, afixando-se, com antecedencia as listas na portaria do Colegio.

FACULDADE NACIONAL DE DIREITO

Exames de 2ª época — Estarão abertas as inscrições para os exames de 2ª época dos cursos de bacharelado e de doutorado, de 2 a 10 de fevereiro, devendo os exames se realizarem na 2ª quinzena de fevereiro.

Matriculas — Estarão abertas as matriculas para os cursos de bacharelado e de doutorado, de 2 a 15 de fevereiro, quando serão encerradas improrrogavelmente.

FACULDADE NACIONAL DE MEDICINA

Exames de 2ª época — Estarão abertas de 2 a 10 de fevereiro próximo, as inscrições para os exames de 2.ª época. De acordo com o Regimento da Faculdade, só prestarão este exame os alunos que tenham realizado metade dos trabalhos e exercicios escolares respectivos.

São convidados a comparecer, com a maxima urgencia, na Seção de Expediente Escolar, os candidatos inscritos no concurso de habilitação, sob ns.:

17	19	23	24	29	34	40
46	47	53	54	66	73	79
81	83	101	106	123	145	146
185	192	202	204	206	211	213
219	234	237	240	241	245	246
248	249	253	263	265	266	268
276	277	278	293	307	310	337
334	345	349	350	353	358	387
389	401	405	419	424	426	429
439	440	444	446	450	454	456
463	464	478	497	526	599	611
628	635	636	638	646	652	653
657	684	663	676	684	688	690
691	692	702	704	706	713	724
727	730	733	743	749	750	751
755	759	765	767	768	774	778
780	783	785	788	789	793	808
819	825	826	827	828	829	831
840	843	846	844	849	853	855
856	859	866	869	873	874	875
876	877	886	889	890	891	897
898	902	903	909	910	912	913
915	917	921	923	925	927	935
931	933	935	936	939	940	942
943	944	945	946	947	972	977
970	971	965	960	957	954	953
952	976	977	978	980	828	654

695 696 879 e Maria Helena Pereira Cardoso, e Galileu Fauraux.

2.º Ano: — Estão convidados a comparecer à Seção de Expediente Escolar, com a maxima urgencia, os seguintes alunos: Ayrton Francisco Cardoso Fernandes, Paulo Ernesto Pedrosa de Campos, Valter da Silva, Gustavo Aurelio Mendes e Ernani Basto Monteiro de Castro.

3º Ano: — Estão convidados a comparecer à Seção de Expediente Escolar, os alunos Ademar Rodrigues de Souza e Eduardo Bonzato Colleta.

Pede-se o comparecimento, na Seção de Expediente Escolar, com a maxima urgencia, do doutorado Jorge Washington Coelho de Souza.

Provimento interino da cadeira de Higiene — Encerram-se hoje, dia 31 do corrente, as inscrições para provimento interino da cadeira de Higiene da Faculdade Nacional de Medicina, de acordo com o edital publicado no Diario Oficial de 20 de janeiro de 1953.

Reunião do Conselho Deliberativo — O presidente do Diretório Acadêmico convoca todos os membros do Conselho Deliberativo para uma reunião que fará realizar na próxima terça-feira, dia 3 de fevereiro, às 15 horas, a fim de tratar de assuntos da mais significativa importancia. Para a ordem do dia serão apresentados os seguintes itens: 1.º) Realização de Provas; 2.º) Discussão do caso de uma transferência do D. A. solicita insistentemente o comparecimento de todos os membros do Conselho, a fim de que veja satisfeita a finalidade desta Reunião Extraordinária.

Departamento de Apostilas — O Departamento de Apostilas avisa aos colegas que se acham em vésperas de sair uma apostila sôbre Farmacologia.

Departamento Médico — O Departamento médico do Diretório Acadêmico continua atendendo os colegas às segundas e quartas-feiras, no horrio das 12 às 14 horas.

Flamulas e Emblemas — Acham-se à disposição dos colegas na Secretaria do Diretório Acadêmico.

COLÉGIO PEDRO II — INTERNATO

Exame de admissão ao curso ginasial

Os candidatos inscritos nos exames de admissão à primeira série do curso ginasial deverão estar presentes no Internato Pedro II — Campo de S. Cristóvão, 177 — no dia 3 de fevereiro próximo, às 14 horas, a fim de se submeterem à prova escrita de português, que tem caráter eliminatório.

Deverão os candidatos chegar com meia hora de antecedência e vir munidos do indispensável cartão de inscrição, além de caneta-tinteiro (tinta preta ou azul-preta), borracha e mata-borrão.

A distribuição dos candidatos pelas salas do Colégio obedecerá à escala abaixo, segundo a ordem de inscrição:

Sala 13 — Ns. 1 a 40. Sala 11 — Ns. 41 a 80. Sala 9 — Ns. 81 a 120. Sala 7 — Ns. 121 a 160. Sala 8 — 161 a 200. Sala 10 — 201 a 230. Sala 12 — Ns. 231 a 270. Sala 14 — Ns. 271 a 310. Sala 15 — Ns. 311 a 350. Sala 16 — Ns. 351 a 400. Sala 17 — Ns. 401 a 450.

As demais provas escritas obedecerão à escala seguinte:

Matemática, dia 9, às 14 horas; Geografia, dia 10, às 13 horas; e História, dia 10, às 15 horas.

Oportunamente será divulgado o horário das provas orais.

EXPOSIÇÃO

Com a presença de altas autoridades federais e municipais, formandas e pessoas gradas, realiza-se hoje, às 20 horas, na sede da Escola de Ciencias Artes e Profissões Orsina da Fonseca a inauguração da exposição de trabalhos manuais, realizados no decorrer do ano letivo proximo passado.

A entrada será franqueada ao publico.

Instituto de Educação

O PRAZO FIXADO PARA OS EXAMES DE ADMISSÃO A' PRIMEIRA SE'RIE DO CURSO GINASIAL E PARA AS PROVAS

Comunica-nos a Diretoria do Instituto de Educação:

"Nas instruções elaboradas por esta Diretoria e aprovadas pela Secretaria Geral de Educação e Cultura, pelas quais se devem realizar os exames de admissão à 1ª serie do Curso Ginasial, fixou-se o prazo de 1 a 15 de fevereiro para as inscrições, e de 16 a 28, isto é, a parte restante do dito mês para as provas.

Tais datas são geralmente fixadas sem que se cogite de excluir expressamente os domingos e feriados, visto que é evidente que, conforme a lei geral, em tais dias não se realizam atos funcionais daquela natureza, assim como não se vencem obrigações de ordem juridica mais relevante.

Assim, atendendo a numerosas consultas, deseja esta Diretoria esclarecer que sem embargo daquela fixação, as inscrições durarão de 2 a 14 do mês proximo, e que não haverá exames nos dias 16, 17 e 18, devendo a primeira prova realizar-se no dia 19 de fevereiro.

Rio de Janeiro, D. F., 29 de janeiro de 1953".

Escola de Ciências, Artes e Profissões "Orsina da Fonseca"

A ENTREGA, AMANHÃ NO AUDITORIO DO MINISTERIO DA EDUCAÇÃO, DOS DIPLOMAS A'S NOVAS PROFESSORANDAS DE ECONOMIA DOMESTICA E TRABALHOS MANUAIS

Realizar-se-á amanhã, às 20 horas, no auditorio do Ministerio da Educação a solenidade da entrega de diplomas a nova turma de professorandas de Economia Domestica e Trabalhos Manuais, da Escola de Ciencias, Artes e Profissões Orsina da Fonseca.

Paraninfará o ato o comandante Amaral Peixoto.

O problema das Favelas

Nova comissão para a cordenação das providencias cabiveis ao caso.

O coronel Dulcidio Cardoso, Prefeito desta Capital baixou publico a seguinte portaria:

"Considerando que há necessidade de, no Distrito Federal, amparar e encaminhar a solução do problema dos aglomerados humanos, conhecidos pela denominação de "favelas", melhorando a execução do programa e sugestões que o êles digam respeito, principalmente quanto aos aspectos educacional, cristão e sanitário, que se completam com as demais exigencias sociais de assistencia, instrução e humanidade;

Considerando que tal cometimento pode ser vantajosamente auxiliado ativando, melhorando e aumentando planos já esboçados de modo geral e iniciados isoladamente, sem uma expressiva organização de conjunto, traçada por técnicos e colaboradores experimentados e com recursos financeiros do Legislativo;

Considerando que tais observações e advertência não prejudicam a realização de outros planos de maior profundidade em que se empenhe o Executivo Municipal, como a instalação de nucleos, cooperativas e conjuntos residenciais, êstes a cargo e sob a orientação dos Departamentos de Habitação Popular e Assistencia Social e a supervisão do Prefeito;

Considerando que o estudo do delicado problema abrange e requer a atividade de várias Secretarias Gerais, cuja coordenação é indispensável, relacionando-se tambem e ainda com as Faculdades Superiores do Distrito e da União, pois que aí se encontram professores eminentes das Cadeiras de Higiene da Habitação e Saneamento das Cidades, aptos ao auxilio e esclarecimento das idéias aqui expostas;

Resolve revogar as Portarias ns. 2184, de 6-7-948, e 50, de 23-2-952, publicadas no Diário Oficial, II Seção, de 9-7-948 e 25-2-952, respectivamente, e baixar, nesta data, a presente, instituindo nova Comissão para o fim aqui proposto cabendo à dita Comissão o estudo do problema em seus pormenores, suas relações, soluções e planejamento final para inicio de tão vasto e util programa, incluindo-se neste a indicação das providencias, meios e recursos a serem solicitados aos Poderes competentes, depois de aprovado um plano de larga visão social e humana, onde não se perderão de vista os fatores pertinentes à luta pela sobrevivência, sistemas de construção, amparo, educação e assistencia, alem de todas as necessidades de seus habitantes, para que não continuem a ser considerados como egressos da sociedade e apontados como fazendo parte de agremiados de vicios e desajustos.

Os poderes ora conferidos à Comissão serão amplos para que se obtenha, depois de um estudo proficuo e consequente plano de execução, resultados praticos e satisfatorios com a possivel rapidez.

A Comissão que será subordinada diretamente ao Prefeito, deverá inicialmente providenciar:

a) — nenhuma "favela" deverá ser removida, sem que tenha sido convenientemente providenciada sua instalação em outro local, já obedecidas as diretrizes resultantes do estudo ora determinando;

b) — nenhuma construção será permitida nas "favelas" existentes, devendo a Policia de Vigilancia, fiscalizar rigorosamente e demolir imediatamente qualquer construção que se venha fazer nas referidas favelas e bem assim impedir a formação de novas."

Noticiário Trabalhista

OS NOVOS MEMBROS DA COMISSÃO DE IMPOSTO SINDICAL

O ministro do Trabalho, sr. Segadas Viana, assinou portarias designando os novos membros da Comissão do Imposto Sindical: Ibsen de Rossi e Milton Freitas de Souza, representantes dos empregadores; José Ferreira Campelo e Cid Cabral de Melo, na qualidade de representantes dos empregados; Rubens Bastos, especialista em Medicina Social.

O representante do Departamento Nacional do Trabalho, será o seu diretor geral, sr. Roque Vicente Ferrer, faltando apenas a designação do especialista em Direito.

O mandato da Comissão do Imposto Sindical é de 2 anos.

EM FERIAS, O DIRETOR DO D. N. P. S.

O sr. Valdir Niemeyer, diretor geral do Departamento Nacional da Previdencia Social, entrando em ferias funcionais, foi substituido pelo sr. Antonio Ribeiro Duarte, diretor da Divisão de Fiscalização da referida repartição.

ATRASADO O PAGAMENTO DOS EXTRANUMERARIOS MENSALISTAS DO MINISTERIO DO TRABALHO

Os diaristas do Ministerio do Trabalho que passaram a extranumerarios-mensalistas, este mês, ainda não receberam os seus vencimentos, em virtude da seção Financeira da Divisão do Pessoal ter se atrazado na confecção dos respectivos cheques.

O titular da pasta do Trabalho, ministro Segadas Viana, cientificado dessa situação, determinou que a Divisão do Pessoal viesse tomar providencias, de maneira que os referidos servidores venham receber imediatamente, sem outros atrazos.

DESEMPREGADOS CHAMADOS AO MINISTERIO DO TRABALHO

Estão sendo chamados com urgencia ao setor de Agencias de Colocação e Cooperação Economica, 4º andar do Ministerio do Trabalho, sala 6, das 13 às 16 horas, os seguintes desempregados: — Leonidia de Souza Dias, Amalia Teixeira Catugi Lopes, Aida de Souza, Maria Isabel da Silva, Obisilda Lopes, Genalina Silveira Pardelinhas, Guilhermina Viana da Silva, Ana do Nascimento Batista, Luiza de Almeida, Iraci Alves, Jacira França da Silva, Maria Francisca dos Santos, Elisa da Silva Castro, Jupira Crispim de Mendonça, Maria da Conceição Novais Ferreira, Jocelia Emiliano Gomes, Maria Pinto Santos, Jacira Pedro, Rosa Laurindo, Alice Rodrigues, Edna da Silva, Jurema Vieira, Ivonete Lopes, Maria Olimpia Ferreira Alves, Maria Eufrosina da Veiga, Vicentina Ribeiro, Benedita Fernandes Oliveira, Zulmira Vitorino Coelho, Alexandrina Pereira de Lemos, Jozias de Azevedo Ramos, Calonio Gomes de Souza, Fernando Freire dos Santos, Alipio Peixoto, Severino José de Lima, Elsa Santos Silva, Inêa Pereira do Nascimento, Gilda João, Lindinalva Luiz de Oliveira, Nilza Leite Porto, Mauri Pereira Muniz, José da Costa, José Antonio Tomaz, Almesino Luiz Percilio, Vantuil de Souza, Idalino da Costa Arantes, Elias Arcanjo da Silva, Valdevino d eSouza Rezende, Odilia Cardoso dos Santos, Iraci de Castro Vieira e Isabel da Silva.

(Conclusação da pag. 16 do 1. Cad.)

SUBURBIOS

CENTRAL

Anchieta — E.F.C.B. — Vende-se terreno de 50x120 mais ou menos, de esquina, à margem de rua asfaltada, proximo à Estrada das Bandeiras, com facilidades de pagamento.

Apartamento — Proprietario, vende à rua Ana Neri, ocupando sem contrato, com 4 quartos, sala, banheiro e cozinha, grande area de serviço, quarto e banheiro de empregada. Preço: 400 mil cruzeiros, sinal: 40 mil cruzeiros, 360 mil cruzeiros financiados em 10 anos e pagar a primeira prestação, apos 3 meses da promessa de venda. Te.: 27-5362.

Abolição — Na rua Moreira, com 16 x 50, aprovado desmembramento para 2 casas de frente e 3 de fundos. Facilita-se o pagamento. Tratar pelos telefones 22-4200 e 25-3726.

Atenção — Vende-se 1 casa vazia, com 2 quartos, 2 salas e cozinha, em terreno de 11x50, à rua Cristovão Penha, 13, Piedade. Preço 150 mil cruzeiros, entrada de 60 mil cruzeiros ou menos. Tratar à rua Lemos de Brito, 327, com o sr. Pereira. Quintino Bocaiuva.

Atenção — Vende-se uma casa, com 4 quartos, 2 salas, cozinha e banheiro completo. Terreno de 9 x 25, na rua Araruna, 20, Quintino, proximo a toda condução. Preço 300 mil cruzeiros, com grande facilidade. Tratar na rua Lemos de Brito, 327, com o sr. Pereira, na mesma estação.

Apartamento — Vende-se, construção a terminar no prazo de 20 dias, com 1 varanda, 1 sala, 3 quartos, 1 cozinha e banheiro completo: à rua Soutto 124, apartamento 101; facilita-se metade. Preço: 250 mil cruzeiros. Tratar com a firma construtora e proprietaria; à Avenida Erasmo Braga 227, 13.º, sala 1302, das 18 às 19 horas.

Atenção! — Largo da Abolição — Vendo otima casa vazia, com dois quartos, sala, cozinha, banheiro, jardim e quintal. Ver no local, à r. Silva Xavier, 40, c. 2. Preço Cr$ 180.000,00, facilitando-se grande parte, à r. Rodrigo Silva, 18, 50, s. 505. Tel. 32-7945. Organização Dulce.

Anchieta — Vende-se terreno plano, com 55 mts. de frente para a rua Adalberto Tanajura e 12,50 para a travessa Maria Teixeira, perfeitamente regular. Tratar diretamente com o proprietario, à rua Mayrink Veiga n.º 13, 1.º andar. Negócio urgente.

Atenção! — Suburbio da Central, Japery — Terrenos e chacaras. Lotes a partir de 12.000 cruzeiros com uma prestação de entrada e o restante em 100 meses. Condução gratis — Tratar com João F. da Silva, à rua Buenos Aires 186, 1.º andar, sala 9. Fones: 23-5642 ou 43-0639 com Vanderley.

Atenção — Com 25 mil cruzeiros de entrada, vendo 2 casas vazias, num só terreno, situadas em Ricardo de Albuquerque. O restante será pago como aluguel, sem juros, a 1.000 cruzeiros mensais. Tratar com Martins, na rua Domingos Lopes, 815, Madureira. Tel. 29-8853.

Abolição — Terrenos em rua particular, planta para construção aprovada. Pagamento em mensalidades sem entrada e sem juros. Tratar, tels. 22-4200 e 25-3726.

A melhor rua da estação do Encantado, vazio, excelente e bem localizado predio, junto à estação, em magnifica rua calçada. Pode visitar das 13 horas em diante, à rua Guilhermina 81; é predio frente de rua, assobradado, entrada ao lado, podendo adaptar entrada de automovel, alterando a posição da varanda, 3 bons quartos, duas boas salas, copa, cozinha, banheiro e bom quintal. Está vazia e se entrega imediatamente. Preço 350.000 cruzeiros, aceitando-se 150.000 cruzeiros e o resto em prestações a combinar. Trata-se na Imobiliaria Organização Alfa, à rua dos Andradas 26, 2.º and. Tel. 43-8658, diariamente das 12 às 19 horas.

Atenção! — Eng. de Dentro — Vendemos tereno 11x66, preço: 290 000 cruzeiros. Ver à rua General Clarindo junto ao predio 329 da rua Guilhermina. Tratar à rua dos Andradas 26, 2.º and. Tel. 43-8658.

Atenção! — Otima ocasião, entrega-se vazia, à rua Xavier das Conchas 31 e 33, esquina da rua Bernardo, vendemos 2 bons predios juntos ou separados tendo cada um 2 quartos, 2 salas, cozinha, w.c. precisam reparos, mas é bom negocio, pelo local, têm grande terreno um com 6x40 e outro 8x40 de esquina podendo construir para outra rua várias casas, um é de esquina e o outro é ao lado, proximo a futura Avenida Radial Oeste, lado da rua Clarimundo de Melo — Preço 70 e 90 mil cruzeiros: parte agora e parte pode esperar alguns meses; à rua Xavier das Conchas 31 e 33. Tratar à rua dos Andradas 26 2.º andar. Tel. 43-8658, das 12 às 19 horas ou Cardoso de Moraes 329.

A 10 minutos de Madureira — Para entregar em menos de 30 dias — Vende-se casa à rua Jabotiana 454, casa em centro de terreno com 2 quartos, sala, banheiro cozinha e grande quintal; terreno 10x35, plano, perto de condução, construção modesta mas muito boa e que com pequena despesa ficará ótima, começa na Estrada do Barro Vermelho, estação de Rocha Miranda, preço 75.000 cruzeiros, que pode ser pago parte agora e o resto pode aguardar uns meses. Ver no local e tratar na Imobiliaria Organização Alfa, à rua dos Andradas 26, 2.º and sala 1. Tel. 43-8658, diariamente das 12 às 19 horas.

Atenção! — Madureira — Vendemos apartamentos novos e vazios, apenas 80.000 cruzeiros de entrada, quanto mais puderem dar, menores serão as prestações. Alugando, o aluguel dá mais que o pagamento das prestações. Local: junto ao Mercado de Madureira, na Estrada do Portela 165. N.B.: Vendemos com estas modicas condições apenas para liquidar o saldo que é devido ao construir ficando o resto para renda dos proprietarios — Outros detalhes na Imobiliaria Organização Alfa, à rua dos Andradas 26, 2.º and. Tel. 43-8658, diariamente das 12 às 19 hs. ou à rua Cardoso de Moraes 329.

Aceita-se oferta para venda de 1 ótimo terreno em Bento Ribeiro, na rua Sapopemba, esquina da rua Alda, de forma triangular proprio para armazem, açougue e etc. Informações diariamente das 8 às 9 horas, com Martinez, à rua Cezão n. 278, Pavuna.

Atenção! — Vende-se uma área com duas casas no melhor ponto de Jacarepaguá, na rua Marechal José Bevilacqua n. 315, bonde da Taquara, falar com o sr. Francisco.

Atenção — Vende-se uma casa no Meyer com varias conduções à porta tem tres quartos, sendo um nos fundos do quintal, uma sala, cozinha e banheiro completo, facilita-se parte do pagamento, para melhores informes, telefonar para 49-2701 com o proprio das 12 às 14 horas, diariamente.

Anchieta — Vendo area 20 x 100 plana por 150 mil cruzeiros, facilidade a estudar e aceito ofertas. Tratar com o proprio. Tel. 43-7467 com Alex.

Atenção! Taquara — Vende-se terreno plano de quatro mil metros quadrados agua e luz no mesmo, à 100 metros da Estrada asfaltada. Tratar com o sr. Dias à rua 2 de Fevereiro 21-B, tel. 23-3158.

Atenção — Bangu — Vendo bangalô com 2 e 3 quartos, sala, cozinha, banheiro com box, em centro de terreno, varanda, teto de laje, entrada de automovel com uma entrada apenas de 35 000 cruzeiros, preço 175 000 cruzeiros, prestação de 2 000 cruzeiros. Tratar à Avenida Presidente Vargas 446, 5º andar sala 407-A, tel. 43-8653 — Vitalino.

Apartamento — Vende-se à rua Piratini n. 452, com 1 quarto e sala, dependencias. Preço de 180 mil cruzeiros, com entrada de 130 mil cruzeiros. Aceita oferta.

Apartamento de frente, no 1º pavimento, vazio, vendo, junto à estação do Engenho de Dentro, na rua Bento Gonçalves, 70, ap. 201, lado das Oficinas, com sala, varanda, 2 quartos, cozinha com gás, banheiro completo, area com tanque e dependencias para empregada. Preço 250 mil cruzeiros, entrada de 100 mil cruzeiros, facilito a ent. e o restante financiado em 10 anos, pela Caixa Economica. As chaves e tratar à rua Silva Gomes, 20, Cascadura em frente à ponte, com o sr. José, diariamente, das 7 às 10 horas.

Apartamentos em acabamento, de 3 quartos, sendo dois enormes, 2 banheiros, saleta e grande sala. Aluguel 3 mil cruzeiros, na rua Piauí, 150. Onibus e comercio na porta. Tratar pelo tel. 25-1479.

Atenção, nova Iguaçu, Bairro da Luz, rua Barão de São Felix, quadra 10, lote 5 — Vende-se um lote de terra, medindo 12x32 metros por 26.000 cruzeiros, à vista, ou troca-se por automovel, restituindo-se a diferença. Tratar à rua Frolick 227, São Cristovão, com o sr. Antonio.

Alugam-se duas lojas de construção recente à rua Nova Lima 130 e 130A, em Senador Camara — Tratar à rua Marechal Joaquim Inacio 284, sobrado com o sr. Cesario Antunes diariamente das 8 às 11 horas e das 13 às 18 horas, diariamente, em Realengo.

Atenção! — Passa-se contrato de ótimo terreno próximo à estação de Anchieta, medindo 11 x 40 completamente plano, livre para construção, com água e luz, por 22 mil cruzeiros e o restante do contrato que importa em 18 mil cruzeiros, que deverá ser pago em prestações mensais de 500 cruzeiros — Para melhores informações, procurar o sr. Valter na Estrada do Engenho Novo, n. 34, no mesmo local, pela parte da manhã.

BAIRRO N. S. DAS GRAÇAS — Anchieta — Vendem-se, em frente à estação, comercio e condução à porta, lindas casas com varanda, jardim, sala, 2 quartos, banheiro completo, cozinha e grande quintal. Condições: Cr$ 100.000,00 com Cr$ 13.000,00 de entrada, Cr$ 27.000,00 financiados e restante em prestações mensais de 1.551 cruzeiros. Ver e tratar com o proprietario, à Estrada do Engenho Novo, 148.

Casa — Vende-se vazia, com dois quartos, sala, banheiro completo, fogão a gás, area grande. Preço 250 mil cruzs., entrada de 100 mil cruzs., e 150 mil cruzs. financiados em 8 anos. Ver à rua Ana Neri, 662, casa 9. Chaves no nº 10. Inf. tel. 27-5382.

Campinho — Vende-se à rua Bauru, casa com 2 quartos, 2 salas, terreno 14x35; facilita-se. Tratar, tels. 22-4200 e 25-3726.

Cascadura — Vende-se otimo predio novo em Avenida moderna na rua Mendes de Aguiar, com dois quartos bons, boa sala de 3x4, boa cozinha com fogão a gás Esso, banheiro completo, entrada para carro e area toda cimentada; entrega-se vazia e deixa-se muitos pertences de ornamento; tem boa varanda e os objetos são todos novos, por 130 mil cruzeiros à vista e o restante, 130 prestações mensais de 1.400 cruzeiros. Informações com Cunha Melo, tel.: 43-3927 das 6 às 12 ou na rua Lucidio Lago, 65, casa IV. Ver diariamente.

Campo Grande — Vendem-se lotes situados no centro de Campo Grande, a 200 metros da estação. Entrada de 20% e o restante em prestações mensais desde 680 cruzeiros. Tratar na Imobiliaria Atlantica, à rua Mexico, 90, grupo 509 — Tel.: 22-5627.

Casa em Realengo — Vende-se ou aluga-se, a dois minutos dos lotações, terreno com 12x50, contendo 3 quartos, 2 salas, cozinha, banheiro, varanda e mais 3 quartos independentes. Preço de aluguel: 2.300 cruzeiros. Tratar à rua Olinda, 48, com o proprietario.

Casa e terreno de 10x35, otimo lote na Praça, vende-se. Informações na rua Estere, 173, Mesquita — Estado do Rio.

Casa em Senador Camará — Vende-se uma com 2 quartos, sala, cozinha, terreno de 10x30. Condução à porta. Preço 120.000 cruzeiros. Informações à rua General Sezefredo 250. Realengo.

Cascadura — Travessa Palmital, n. 52, casa de madeira. Terreno 10x50, luz, agua, telefone na rua. Vende-se, por 180 mil cruzeiros. Tratar na rua Manoel Vitorino, 851 — Piedade.

Central — Madureira — Ver à rua Ferreira Quintão, o lote entre os ns. 508 e 524. Preço 65 mil cruzeiros à vista. Tel. 48-9281; e à rua 13, nº 215 casa com 3 qts., 2 salas, coz., ban. completo. 150 mil cruzeiros à vista.

Campo Grande — Vendo terreno à Av. Cesario de Melo, 528 n.2. Base: 80 mil cruzeiros. Facilito 50%. Aceito carro em troca. D. Maria — Tel. 42-2650, das 15 às 18 horas, nos dias uteis.

Cascadura — Vende-se um predio novo, com 2 quartos, 2 salas, banheiro completo, com gás. 500 mil cruzeiros, facilita-se. Rua da Pedreira, 23.

Casa em Senador Camará — Vende-se vazia, varanda, sala, quartos e demais dependencias agua e luz, facilita-se o pagamento. Tratar à rua Eugenio Paiva 213, das 7 às 11 horas ou tel 38-1111

Coloaba, 1º Dist. de Nova Iguaçu — Aluga-se ou vende-se uma casa com 2 quartos, uma sala e cozinha junto à Escola Municipal, as chaves na casa 4 da rua 6, Maria.

Casa — Vendo, grande casa com 2 quartos, banheiro completo, cozinha, pequeno quintal, jardim, etc, com grande financiamento em 10 anos, à rua São Paulo n. 8, junto à rua 24 de Maio — Ver no local e tratar ou outras informações com Fonseca, Largo da Carioca, 5 — Edificio Carioca, sala 516.

Casa — Vendo predio com 2 grandes quartos, sala, banheiro completo, cozinha, entrada para automovel, jardim, grande area, esquina etc., à rua São Paulo, 24 — Ver no local e tratar ou outras informações no Largo da Carioca, 5, sala 516, Edificio Carioca, com Fonseca. Facilito o pagamento e grande financiamento em dez anos.

Cascadura — Vende-se pela melhor oferta, casa confortavel, à rua Padre Telemaco, 204, 3 qts., 2 salas, varanda, centro de terreno de 10x40, com apartamento nos fundos, todos os requisitos. Pode ser financiada.

Engenho de Dentro — Vende-se uma casa vazia com terreno de 11m de frente por 66 de fundos — propria para construir apartamento ou vila, tambem servindo para industria, rua toda calçada, condução na esquina; ver à rua Gustavo Riedel, 182, tratar à rua do Rosario 156 — sr. Batista, não se aceita intermediario.

ENGENHO DE DENTRO — Vendem-se residencias em centro de terreno de 10x23 mts., com 3 quartos, sala com varanda, banheiro, copa, cozinha e entrada para auto, inteiramente novas, podendo serem vistas a qualquer hora. Rua Borja Reis, 955 (Agua Santa). A partir de Cr$ 390.000,00 aceitando-se negocios para Institutos, Cia. Territorial Riachuelo, rua V. Inhauma, 39, 5.º andar (de 16 às 18 horas) — Telefone 23-1553.

Estação de Todos os Santos — 280 mil cruzeiros, com facilidade no pagamento, magnifico predio moderno, centro de terreno, com entrada de carro, linda varanda, dois bons quartos, ampla sala, banheiro completo, boa cozinha, grande quintal. Terreno 8 x 32. Moram os proprietarios. Podem visitar à rua Dr. Ferrari, 81, casa 10. Não é vila e melhor seguir rua José Bonifacio e entrar à rua Major Mascarenhas pelo n.º 53. Tratar na "Alfa", à rua dos Andradas, 26, 2.º andar. Telefone 43-8658.

Estação de Riachuelo — Vende-se excelente lote de terreno medindo 12x26; à rua Cadete Polonia, junto à rua Magalhães Castro. Lugar de grande e rapida valorização. Não aceitamos intermediarios. Tel. 28-4813.

ENG. DE DENTRO — Vende-se otimo lote de esquina, à rua Borja Reis, 955, para comercio, podendo construir imediatamente duas lojas e dois apartamentos, medindo 11x20,50. Mais informações com o sr. Gustavo — Telefone 43-0317 e 23-1553, das 16 às 18 horas.

Engenho de Dentro — Vende-se 1 botequim e bar à rua Pernambuco 536, em frente à Praça Rio Grande do Norte, tem moradia e grande contrato. Facilita-se algum pagamento. Ver e tratar no mesmo.

ESTAÇÃO DO RIACHUELO — Apartamentos novos, prontos para serem habitados, de solida construção e fino acabamento, construidos num bloco de 5 casas, possuindo cada casa 4 apartamentos, sendo 2 terreos e 2 no pavimento superior, constando de 3 amplos quartos, confortavel sala, otima varanda, banheiro completo, passagem com lavatorio e com lugar para geladeira, cozinha, quarto, w.c. e chuveiro para empregada e área. Ver à rua Marechal Bitencourt, 102, casas 3, 5, 7, 9 e 11. Vendemos a funcionarios de Institutos, Caixas e Autarquias ou a quem já disponha do financiamento necessario para esse fim. Mais informações e preços no local, domingo das 9 às 12 horas e tratar com J. B. de Carvalho Imoveis, à Av. Almirante Barroso, 91 — grupo 801 — Tel. 52-1710.

Encantado — Vendem-se lindas casas novas vazias com todo conforto já tendo gás da Light ligado, prontas para serem habitadas. Aceitam-se 50.000 cruzeiros de entrada e o saldo a prazo em prestações mensais a combinar. Cada casa tem 2 otimos quartos, uma linda sala, varanda de frente, banheiro completo, cozinha com fogão a gás da Light. Construidas em centro de terreno em frente de rua, c/ 3 entradas. Para ver e tratar diariamente com o proprietario sr. Abreu, à rua Pompilio de Albuquerque 232, entrar pela rua 2 de Fevereiro até Ramiro Magalhães que fica proximo das casas. Tem toda condução proximo.

Engenho Novo — Proximo à estação, vende-se o apartamento S-101 da rua Vaz de Toledo 236, com 2 salas, 2 amplos quartos, copa, cozinha, banheiro e dependencias para empregado. Preço 250.000 cruzeiros. Tel. 38-2971 — 52-9653, com Gildo.

Engenho Novo — Terreno. Vende-se com 11x40, junto e depois do n. 766 da rua Cadete Polonia, por Cr$ 200.000,00. Facilita-se metade. Francisco, 43-5604, à r. do Ouvidor, 45, s. 2.

E. F. C. do Brasil — Madureira — Vendo um lote na rua Ferreira Quintão entre os ns. 508 e 524, por 65 mil cruzeiros à vista e uma casa com uma sala, 3 quartos banheiro completo, cozinha, grande terreno em Irajá. Tratar pelo telefone 48-9281, com o sr. Santos — Preço de 150 mil cruzeiros

Engenho Novo — Vende-se uma casa nova, acabada de construir, pronta para ser ocupada, com jardim, varanda, sala, dois quartos, banheiro completo e cozinha com gás; à rua Conselheiro Jobim, 175. Preço 300.000 cruzeiros.

Jacarepaguá — Vende-se apartamento em final de construção para entrega em 45 dias, financiados a longo prazo pela Caixa ou Instituto. — Preço 220 ou 150 mil cruzeiros, com entrada minima de 10 mil cruzeiros, construção em centro de terreno com 1 ou 2 quartos, sala, varanda, cozinha com fogão a gás, banheiro com box e chuveiro eletrico, jardim e area, rua Japurá 450 e rua Capitão Machado esquina com Japurá. Tratar com o proprietario na rua Capitão Menezes 162, casa 61 proximo da obra, sr. Furtado.

Jacarepaguá — Terreno — Vendo com 3.000 m2, todo cercado e plantado com arvores frutiferas, c/ horta e galinheiro, lago para patos etc. Possui uma casa de madeira para caseiro. Ver no local, à rua Ituverava 744, Freguesia. Tratar: Tel. 52-5369, Antonio, segunda-feira.

Jacarepaguá — Terrenos — Vendem-se dois lotes de 22x86, juntos à Praça Seca, para tratar à rua Baronesa 782, com o sr. Camacho.

Jacarepaguá — Terrenos — Vendo a 20 metros do bonde, com agua, luz e calçamento, ótimos lotes de 12x30. Preço Cr$ 100.000,00, sinal de 20 mil cruzeiros e o restante em 60 prestações, e ótimas areas de 2 a 25 mil metros quadrados, tambem na Freguesia, a partir de 45 mil cruzeiros. Tratar diariamente com Mario ou Lesta, no Bar 3 Mosqueteiros — Largo do Pechincha. Tel. Jacarepaguá 346.

Jacarepaguá — Vende-se moderna casa de campo, com sala, dois quartos, banheiro completo, cozinha a gás Esso, varanda em marmore e garagem, terreno todo plantado com frente para duas ruas. Ver e tratar à Estrada dos Bandeirantes 565 e 2401, em frente ao armazem, Vila Taquara, onibus S-31 de Cascadura à porta.

Jacarepaguá — Vende-se junto à Praça Seca, uma casa com grande terreno. Tratar à rua Baronesa n. 782, com o sr. Camacho.

Jacarepaguá — Vendem-se terrenos a 200 metros da Praça Seca, com pequena entrada e o restante a longo prazo. Tratar com Pimentel; à rua Candido Benicio 1742. Telefone 60, Jacarepaguá.

Jacarepaguá — Passa-se um terreno com 4 525 m2, na rua Luiz Beltrão, a 10 minutos da Praça Seca. Preço 50.000 cruzeiros. Tratar com Pimentel; à rua Candido Benicio 1742.

Jacarepaguá (Freguesia) — Lotes de 12x65 — Vendem a 150 metros do bonde, agua e luz, rua plana, prontos para construir, entrada de Cr$ 10.000,00 e o restante a longo prazo. Tem tambem sitios de todos os tamanhos e para todos os preços na margem da Estrada Jacarepaguá-Grajaú. Plantas e demais detalhes na Av. Geremario Dantas, 498, diariamente, até às 12 horas. Sabados e domingos, todo o dia, com o sr. Leondrino.

Jacarepaguá — Vende-se uma casa, à rua Capitão Menezes, 130, com 3 quartos e 1 sala, terreno 12x30, está alugada, sem contrato, ver por gentileza do inquilino, facilita-se parte. Tratar, rua General Pedra, 385, com o proprio, ou pelo tel. 43-9190, Sr. Eugenio.

Jacarepaguá — Vende-se o lote 423, na Estrada do Guarí, medindo 15x80, facilita-se parte. Tratar com Mauricio. Tel. 49-0061.

Jacarepaguá — Sitios na margem da Estrada Jacarepaguá-Grajaú, com até 10.000 metros quadrados, ruas abertas, agua encanada e meio-fio, já estamos vendendo a preços e condições de pagamento excepcionais. É uma otima oportunidade de V. S. adquirir seu sitio a poucos minutos da cidade e num bairro de franca valorização. Plantas e demais informações na Av. Geremario Dantas, 498, diariamente, até às 12 horas, Sabados e domingos, todo o dia, com o senhor Leondrino.

Jacarepaguá — Vendem-se dois magnificos lotes na Estrada dos Carijós, começa na Estrada de Jacarepaguá, medindo 20 x 50 metros cada um. Preço 50 mil cruzeiros cada. Tel. 43-4848, ramal 797.

Jacarepaguá — Vende-se otima residencia, estilo de campo, para familia de trato, fartura dagua, garagem etc. em terreno de 22x45 na rua Coronel Tedim, 46, lado da Freguesia. Visitas no local, das 12 às 18 horas. Tratar diariamente com a proprietaria, no local ou pelo tel. 58-2453. Preço à vista e a prazo.

Jacarepaguá — Casa de campo, linda e luxuosa, à Av. dos Mananciais, 1736, proxima ao Largo da Taquara, casa grande, em centro de terreno e 3 apartamentos em predio isolado, garagem para 2 carros, dependencias para empregados, cocheira, estabulo, pocilgas, galinheiros e pinteiro, com parques cercados, canil, horta, lindo pomar, agua em abundancia luz e ultragas. Terreno plano com 6.000 m2. Visitas a qualquer hora. Tratar à rua Gonçalves Dias, 84, sala 601, telefone: 52-9682.

Jacarepaguá — Vendo 1 terreno à rua Gounaranga 12x38, trata-se à rua Capitão Menezes 667. Feliciano.

Jacarepaguá — Vendo terreno com 22 x 83, na rua Capitão Machado n. 395, tem 3 casas. Tratar na rua Capitão Menezes n. 667 — Felisissimo.

Jacarepaguá — Vende-se terreno de 15 x 60, proximo e antes da Praça Seca, otimo local. Ver e tratar sr. Dias, das 8 às 9.30 hs. Tel. 26-6313, ou rua Japurá 112, fundos, ou 724. Preço Cr$ 150.000,00 à vista.

Jacarepaguá — Vende-se um predio à rua Dr. Bernardino, 788, com 2 salas, 2 quartos, cozinha, banheiro, dispensa e uma grande area de terreno de 700 m2. Tratar com o sr. Luciano, à rua da Lapa n.º 49, 1.º andar, depois das 19 horas e aos domingos no local.

Jacarepaguá — Linda vivenda de campo, vendo, troco, alugo, com 2 casas de otimas acomodações, otimo terreno plantado e cercado. Ver Estrada da Boca 548, Taquara, abundancia de agua, local ideal para granja, terreno 300 mil cruzeiros financiados ... Economica. Facilito saldo. Melhores detalhes pelo tel. 25-7871 Res. 22-0915 esq. sr. Edvaldo.

Jacarepaguá — Terreno de ocasião — Vende-se otima esquina, com 2 lotes, com 30 pela rua Capitão Menezes e 27 pela r. Jeronimo Pinto. Facilita-se parte em prestações de 807 cruzeiros. Agua, luz e esgoto. Posse imediata. Aceitam-se ofertas, terreno plano. Tratar no local, armazem.

Jacarepaguá — Freguesia — Sitios, areas, lotes, alguns comerciais, e na Avenida dos Tres Rios, otimas chacaras, otimas casas, jardim e pomar, facilito pagamento, a curto prazo. Ver e mais informações à Avenida dos Tres Rios 12-B, Freguesia. Humberto.

Jacarepaguá — Vendo no melhor ponto de Jacarepaguá na Freguesia, perto de toda a condução, e de todo o comercio, otimos lotes de terrenos por preço ao alcance de todos. Tratar sabado à tarde e domingo o dia todo à Av. Geremario Dantas 1458 sobrado, ou durante o resto da semana à Avenida Rio Branco 138, 3º andar. Tel. 52-6669.

Jacarepaguá — Vende-se casa com 3 quartos, 2 salas, gás Esso, um quarto de empregados, quintal murado e plantado; à Estrada do Guanandi, 427. Chaves no n. 437. Tratar com o cel. Bijos; à rua Rodrigo Silva 20, 1º andar. Tel. 22-1385 — Base: 250 mil cruzeiros.

Jacarepaguá — Freguesia — Vendemos um ótimo sitio com casa, todo plantado, luz, agua em local muito agradavel. Area 16.000 m2. Negocio de ocasião. Alem de grande parte financiada, facilita-se o restante. Tratar no local diretamente com o proprietario, à Estrada do Capão, 2.200 — Freguesia, ou pelo telefone 32-6342.

Meyer — Vendem-se duas casas velhas com terreno de 18 de frente por 13 de fundos, por 250.000 cruzeiros, à vista, à rua Paraguai n. 170 e 172. Tratar com o sr. Freitas. Tel. 38-8913.

Madureira — Vendem-se duas casas com terreno de 10x23, na rua Operario Sadock de Sá, 115. Tratar sr. Henri, 2.ª-feira, telefone: 25-9956.

Meyer — Conjunto residencial 'São Pedro', à rua Pedro de Carvalho, 120 — Vendem-se os ultimos apartamentos de saleta, sala, quarto, banheiro completo, cozinha e área com tanque. Preços a partir de 130 mil cruzeiros, com entrada de 15.000 cruzeiros, na estrutura 10.000 cruzeiros, entrega Cr$ 10.000,00 e o restante a combinar. Plantas e mais detalhes na obra ou com Construção Valsan Ltda., à Av. Presidente Wilson, 210, s/ 913. Telefone 52-2546.

Marechal Hermes — Vendem-se duas (2) casas novas, com frente para a Estação, à rua Murapendi 40, constando cada uma de tres (3) quartos, sala espaçosa, varanda, copa, cozinha com fogão a gás, quarto e dependencias de empregada. Tratar no local ou à Avenida Erasmo Braga, 255, 9º andar, sala 904-B, das 16 às 18 horas, diariamente.

Meyer — Vendo 2 casas, fase de construção, 2 quartos, sala, banheiro, cozinha, varanda e quintal. Preço 180 mil cruzeiros, facilitamos 80 mil. Ver à rua Joaquim Meyer, nº 479. Tratar J. Queiroz, tel. 23-0281.

Meyer — Vendem-se otimos apartamentos com habite-se, proximo ao jardim, com 3 bons quartos, esplendida sala e grande varanda. Todos de frente e com entradas social e de serviço independentes. Rua Aristides Caire, 191. Tratar na obra dos fundos.

Marechal Hermes (a 3 minutos da estação) — Vende-se uma casa com três quartos, duas salas, copa, cozinha (fogão a gás Esso), banheiro completo, grande varanda, jardim e quintal. Entrega-se vazia. Preço Cr$ 320.000,00, com alguma facilidade de pagamento. Trata-se no local, à r. Regente Lima e Silva, 58.

Meyer — Vendem-se otimos apartamentos para pronta entrega, de 2 e 3 quartos, sala, dependencias de empregada etc. Ver à rua Torres Sobrinho, 36 e tratar na Imobiliaria Triunfo Ltda. — Av. Rio Branco, 14, 12.º andar. Tel. 43-6871.

Meyer — Vendo apartamento, de fino acabamento, para pronta entrega, com uma sala, 3 quartos, duas varandas, copa e cozinha, dependencias para empregada. Preço de 340.000 cruzeiros pequeno sinal e o restante a longo financiamento. Ver e tratar à rua Dr. Bulhões 915, esquina da rua Dias da Cruz.

Meyer — Conjunto Residencial "S. Pedro", à rua Pedro de Carvalho, 120 — Vendem-se os ultimos apartamentos de saleta, sala, quarto, banheiro completo, cozinha e área com tanque. Preços a partir de 130 mil cruzeiros, com entrada de 15.000 cruzeiros, na estrutura 10.000 cruzeiros entrega, 10.000 cruzeiros e o restante a combinar. Plantas e mais detalhes na obra ou com Construções Valsan Ltda.; à Avenida Presidente Wilson, 210, sala 913. Telefone 52-2546.

Meyer — Vendo otima casa com varanda, sala, 2 grandes quartos, armarios, jardim grande, entrada para automovel, por 350 mil cruzeiros; à rua Felipe Cavalcanti, 17. Tel. 49-1674. Lima.

Marechal Hermes — Vendem-se 2 lotes de 11 x 55 metros, à rua General Claudio, junto ao n.º 154. Preço: 60 mil cruzeiros, entrada de 40%. Tratar à Av. Rio Branco, 81, 14.º andar, com o sr. José.

Marechal Hermes — 30.000 cruzeiros com esta pequena entrada, vendo ótima casa nova e vazia, com tres quartos, uma sala, banheiro e cozinha. Tratar pelo tel. 32-9354.

Meyer — Vendo no coração do Meyer, à rua Paraguai, nº 111, uma confortavel residencia, em terreno de 12x29,20; negócio diretamente com o proprietario. Ver e tratar no local a qualquer hora; entrega-se vazia. Não atendo por telefone.

Meyer — Apartamento em termino de construção, entrega em 90 dias, com 2 quartos, 1 sala, dependencias de empregada, acabamento de luxo, preço desde 360 mil cruzeiros. Com 50% financiados, sinal: 20%. Ver à rua 24 de Maio, 1305, das 13 às 17 horas. Cardoso.

Nova Iguaçu — Terreno. Vende-se com 12x30, 1 quilometro da Rodovia Dutra, por Cr$ 3.500,00. Urgente. Francisco, 43-5604, à r. do Ouvidor, 45, s. 2.

Nova Iguaçu — Terreno. Vende-se, 12x30, junto à estação Andrade Araujo, em breve eletrificada, por Cr$ 500,00 mensais. Francisco, 43-5604, à r. do Ouvidor, 45, s. 2.

Nova Iguaçu — Terreno. Vende-se com 30x30, 1 quilometro da Rodovia Dutra, por Cr$ 15.000,00. Urgente. Francisco, 43-5604; à r. Ouvidor, 45, sala 2.

Nova Iguaçu — Casas, vendo onze, com 4 lotes, com luz e agua, informações com Moreira, pelo telefone : 29-7218.

Nova Iguaçu — Vendem-se casas novas, acabadas de construir, com agua e luz, perto da estação, com uma pequena entrada e o restante em 100 prestações, sem juros, na futura Cidade Jardim dos Acacis. Tratar, à rua dos Andradas, 96, 11.º andar, sala 1101, tel. 43-5490.

Nilopolis — Terrenos ao preço de 35 mil cruzeiros em prestações mensais de 435 cruzeiros com pequeno ... minutos a pé da estação e onibus à porta. Ver e tratar à Av. Getulio ... na entrada facilitada agua e luz 20 Moura 1493 em frente à estação de Nilopolis lado esquerdo com Waldemiro.

Nilopolis — Terreno sem entrada com agua, luz e condução. Dá-se posse imediata. Ver e tratar na Praça Paulo de Frontin, 42. Nilopolis, com o sr. Tadeu.

Nova Iguaçu — Vendo terrenos no centro da cidade, à vista, bem localizados. Tratar à rua dos Andradas 96, 11.º andar, sala 1101, tel. 43-5490.

Nilopolis — Vende-se casa com 2 quartos, sala, cozinha e banheiro. Terreno de 12,50x30. Preço 65 mil cruzeiros, entrada 30 mil cruzeiros e o resto a combinar. Tratar com Rodrigues, à rua Carmela Dutra 1756, sobrado, ao lado do Cine-Nilopolis — E. do Rio.

Nova Iguaçu — Proprio para industria, vende-se área de 3.700 metros quadrados na Av. Presidente Dutra, no km 17,800, 3 lotes, medindo 15x35 cada, no Bairro Fatima. Negocio de ocasião. Ofertas ao proprietario, à rua Leite Ribeiro, 16, Fone 29-4316. Meier.

Nova Iguaçu — Particular, vende a 9 minutos da estação, um otimo lote pronto para construir, medindo 15x40, frente para Estrada Madureira, luz, agua encanada e telefone e onibus na porta, não é umido, 45 mil cruzeiros à vista. — Telefone 22-1267.

Nova Iguaçu — Urgente, por doença, vendo a 9 minutos da estação, uma quadra com 4 lotes, medindo 2.210 m2, com 71 metros de frente e 30,30 m. dos lados, dando frente para 3 ruas, com agua encanada, luz e telefone e onibus na porta, lôcal ótimo para industria, terreno plano, não é umido, 250 mil cruzeiros à vista. Telefone: 22-1267.

Nilopolis — Vende-se, por 45 mil cruzeiros, terreno de 12,50 x 29, com pequena casa, tendo agua encanada. Ver e tratar na rua Faria Machado, 119. Tomar o onibus Soares Neiva.

Olinda — Terrenos — Vendem-se em esquina, 5 lotes juntos, de 12,50 x 50 metros, com a área total de 3.125 metros quadrados, tendo 62,50 metros quadrados para a rua Batista das Neves e 50 metros para à rua Alfredo Luidolf. Otimo para desmembramento. Não se aceita intermediario. Telefone 48-6374 — Batista, segunda-feira, depois das 19.30 horas.

Olinda — Vendo ótima casa moderna, lote 10x50, agua e luz, 150 mil cruzeiros a combinar. Aceito oferta à vista, um terreno em São João de Meriti, junto do comercio, 35 mil cruzeiros. Tratar à Av. N. S. de Copacabana, 637, com Geraldo, porteiro.

Osvaldo Cruz. Largo da Fontinha, à rua Canutama 96 — Vende-se otima residencia com 3 quartos, sala, varanda, banheiro completo, garagem etc. Preço 350.000 cruzeiros, facilitam-se 50 por cento, e o restante a longo prazo. Tratar com Pimentel, à rua Candido Benicio, 1742. Telefone 69 Jacarepaguá.

Olinda — Vende-se um terreno c/ duas casas; uma com dois quartos, sala, cozinha, varanda e jardim. Outra com quarto, sala, e cozinha, todas taqueadas e forradas, c/ agua e luz; o terreno tem 9 por 35, todo murado, com 1,70 de altura. Avenida Salgado Filho. Travessa Particular, 135; dá-se vazia. Tratar com o sr. Cassiano. Preço 85 mil cruzeiros.

Passa-se o terreno da rua Portela, 30 mil cruzeiros, restante pagar a companhia a 758 cruzeiros mensais. Total 65 mil cruzeiros. Tratar à rua Joaquim Teixeira 44 — Osvaldo Cruz.

Pilares — Vendem-se 4 apartamentos novos de 2 quartos, sala, cozinha e banheiro completo, à rua Casimiro de Abreu, 318. Ver no local. Tratar na Praça Olavo Bilac, 40, com o sr. Miguel.

PIEDADE — Vendemos, ainda não habitados os ultimos apartamentos, em edificio de 2 pavimentos, de recente e solida construção, à rua Quaraim, 23, junto da rua Padre Nobrega, muito perto da Av. Suburbana, servida de abundante condução. Preço desde 155.000 cruzeiros, com grande financiamento, sendo as prestações muito inferiores ao aluguel. Ver no local, das 7 às 16 horas, e tratar com a proprietaria, Imobiliaria Invicta, à Av. Rio Branco, 106 e 108, 11.º and., sala 1.109, das 11 às 13 e das 17 às 19 horas — Fones 32-7655 e 32-6705.

Queimados — Grande area para loteamento ou industria, ca. de 4.800 m2, com duas frenté, sendo uma para a E.F.C.B., com luz e força da Light, vende-se ou permuta-se com pequeno edificio de apartamentos ou pequena vila, acertando-se a diferença. Base: 850 mil cruzeiros. Tratar pelo tel.: 29-0821.

Queimados — Passo contrato antigo de 4 lotes, com 2 esquinas, com 1.900 metros quadrados, junto da rodovia Presidente Dutra. Preço: 60 mil cruzeiros. Entrada de 27 100 cruzeiros e prestações mensais de 470 cruzeiros. A entrada pode ser facilitada. Valorizados em dobro. Tratar c/ o sr. Sales. Tel. 45-2502.

Riachuelo — Lado Ana Neri, rua particular. Vende-se predio de 2 pavimentos, recente construção — 3 quartos, 1 sala, cozinha, pequeno quintal cimentado, banheiro completo, despensa, banheiro e WC. de empregada, jardim, entrada de serviço isolado, preço de ocasião. Ver à rua Barbosa da Silva 66, casa X, das 12 às 17 horas. Entrega-se vazio.

Rocha — Vende-se uma casa acabada de reformar, com 2 salas, 4 quartos e mais dependencias com pequeno quintal. Entrega-se vazia. Rua Ana Neri, 1568. Ver e tratar na mesma com a proprietaria. Não há intermediario.

Rocha Miranda — Passo um terreno com 2 casas de madeira. Preço 40 mil cruzs., sendo 20 à vista e 20 a combinar. Ver na rua C, nº 288. Esta rua começa na Estrada do Areal, nº 1647.

Riachuelo — Vendem-se à rua Marechal Bitencourt 80, as ultimas casas V, VII e XV com 2 quartos, sala, cozinha e banheiro completo, area nos fundos e pequena varanda na frente por 240.000 cruzeiros, pequena entrada e o restante em dez anos pela Tabela Price. As chaves na casa XVIA — Tratar pelo telefone 23-6274, à Av. Presidente Vargas 446, sala 504.

Realengo — Vende-se à rua General Sezefredo, dois predios juntos ou separados, otimo terreno. Maiores detalhes com o sr. Domingos na Farmacia Mineira, à Avenida Santa Cruz esquina da rua Goulart de Andrade.

Bento Ribeiro — Vendem-se duas casas sendo uma de 3 quartos, sala, cozinha e banheiro e outra de um quarto, sala, cozinha e banheiro. Trata-se à rua Oliveira Junqueira 47, Bento Ribeiro.

ROCHA — Vendem-se 2 casas, 2 salas, 3 quartos, etc., e 1 sala, 3 quartos, etc. 200 e 210 mil cruzeiros — Tel. 28-3208.

SAMPAIO — Junto à estação — Vendemos, à rua 24 de Maio, 613 a 627, as ultimas lojas sem contra / e os ultimos apartamentos ocupados uns s/ contrato e vazios, outros para pronta entrega, frente para a rua, com 30% de entrada e os restantes 70% financiados em 10 anos, pela Tabela Price. Preços de ocasião por se tratar dos ultimos disponiveis. Ver no local, hoje, das 16 às 19 horas, à rua 24 de Maio, 615 ap. 1, com Fonseca, e tratar pelo tel. 42-5477, até às 12 horas ou depois das 14 horas, no Largo da Carioca, 5 — Edificio Carioca, sala 516.

São Francisco Xavier — Vende-se predio à rua Dr. Garnier, terreno de 11x47, zona industrial. Maiores detalhes com Costa, à rua Miguel Couto 51, 2º andar.

São Francisco Xavier — Vende-se o predio novo, com loja e em cima: casa de moradia, à rua Conde de Porto Alegre. Tratar pelos telefones 42-0632 e 48-5752. Preço Cr$ 500.000,00.

Sampaio — Vendo predio, 3 quartos, sala, banheiro, cozinha, pequeno jardim, area, etc., à rua São Paulo, 16, junto à rua 24 de Maio com muita condução à porta, com 108 mil cruzeiros de entrada e o restante financiado em 10 anos. Ver no local e tratar com Fonseca no Largo da Carioca 5, sala 516 — Edificio Carioca.

Suburbio da Central — Vende-se o predio à rua Frei Pinto 13, entre Rocha e Riachuelo, por 250.000 cruzeiros, facilitam-se 50% do pagamento. Tratar depois das 14 horas. Tel. 43-0790.

Santa Cruz — Vende-se uma chacara, toda plantada, propria para granja, com 3020 m2., com 4 casas de aluguel, uma vazia com 2 salas, 2 quartos, cozinha e banheiro completo, agua e luz a ligar, com 2 frentes, terreno proprio. Preço 280 mil cruzeiros. Facilita-se o pagamento. Tratar com o proprio, à rua Senador Camará, 51. Perto da estação. Sapataria.

TERRENO — Rua Cachambi — Vendo, com 10.600 m2, mais ou menos, todo plano, entrega imediata, junto de conjuntos de apartamentos de varios Institutos. Falar para 22-6400 e 22-5536.

Terreno — Vende-se, de esquina, para construção de 16 apartamentos, já licenciado, tambem otimo lugar para lojas. 250 mil cruzeiros, facilitam-se 50%, em pequenas prestações; à rua Soutto 124, com agua, luz e gás. Tratar com o proprietario, firma construtora à Avenida Erasmo Braga 227, 13.º, sala 1302, das 18 às 19 horas, ou domingo no local.

Terreno, em Piedade — Vendo otimo terreno de 11 x 44, sito na rua da Capela, junto e antes do nº 74. Ver no local e tratar com o proprietario, na rua Jacinto, 54 — Meyer — Tel. 29-7060.

Terrenos — Vendem-se pequenos lotes à rua Joaquim Martins, 351, Encantado. Tratar com a proprietaria, fone 29-7612.

Terreno — Vende-se, de 10x42, — Cascadura, Rua Cerqueira Daltro, 292. Trata-se na rua Pedro de Carvalho, 97. Meyer.

Terreno — Meyer, com 24x31, rua Ferreira de Andrade, asfaltada, com condução à porta. Tratar 47-2851, sr. Fanor.

Vila Valqueire — Vende-se um lote de terreno 10x42 1/2, à rua das Margaridas, esquina de Hortencias. Tratar à Estrada Intendente Magalhães, 20-A, com Domingos.

Vende-se uma casa, com 3 salas, 3 quartos e demais dependencias, quintal todo cercado, com agua de poço, potavel e de recente construção. Rua Jaboticaba, 10, em Quemados. Estado do Rio, frente para o campo de futebol. Preço a combinar.

Vende-se — Otima residencia, recem construida, na estação de Comendador Soares, com terreno de 10x55 metros, totalmente arborizado. Tratar pelo tel. 42-1901. Dona Maria.

Vende-se o melhor predio da Vila Kosmos, contendo 2 apartamentos independentes, contendo cada 4 quartos, duas salas, cozinha, banheiro completo com armarios embutidos, varanda de auto. Avenida Meriti, 2.794, Vila Kosmos, Vicente de Carvalho. Tratar com o proprietario, das 9 às 18 horas. Não se atende a intermediarios. Facilita-se parte do pagamento. Estão vazios.

Vila Valqueire — Vende-se uma casa com dois quartos, sala, cozinha e banheiro, com terreno de 15 x 80 metros. Facilita-se o pagamento, na rua Luiz Beltrão n 290

Vendo casa, com 2 quartos, sala, cozinha, banheiro, varanda de frente e fundos. Na mesma area, pequena casa, com boa renda, otima localização, na principal rua da localidade. Tratar com o sr. Alcebiades, no local, na rua Carolina Machado 1.434, Bento Ribeiro.

Vende-se ótima residencia mobiliada, no melhor bairro de Petropolis (Valparaiso), à r. Rockfeller n.º 143, proximo ao Palacio Itaborai, com cinco quartos, duas salas, copa, cozinha com fogão a ultragas, banheiro completo, dependencias de empregada, garagem, jardim, quintal arborizado em terreno de 12x148. Tambem se vende sem moveis e facilita-se parte do pagamento. Tratar no local, em Petropolis, ou no Rio, pelo tel. 48-7714.

Vende-se — Meyer, Cachambi — Traspassa-se casa nova, tipo bangalô, otima construção e bela aparencia, com jardim, varanda, sala, 3 quartos, cozinha, banheiro completo, W. C. empregada e vasto quintal entrada para automovel. Sinal a parte já paga pelo atual proprietario e o restante em prestações a longo prazo. Ver e tratar à rua São Joaquim n.º 250, na parte da manhã.

Vende-se um terreno em Austin, c/ 526 m2, trens eletricos e muita condução para o terreno. Trata-se à rua Iapoara 1177, em Ricardo de Albuquerque.

Vende-se casa nova com 3 quartos, 1 sala, cozinha e banheiro completo, grande terreno. Ver e tratar à rua São Joaquim, 250 — Cachambi. Grande parte financiada em 15 anos.

Vende-se por 180 mil cruzeiros à vista um predio com 3 qts., 2 salas, 2 cozinhas e banheiro, garagem, mais 2 dependencias nos fundos, em terreno de 11x80. Tratar com o dono, à rua Teixeira da Costa, 76, casa 1, em Vaz Lobo. Não serão atendidos intermediarios.

Vende-se um otimo terreno no Engenho de Dentro, à rua Adolfo Bergamini, esquina de Ana Leonidia. Tratar à rua Ramiro Magalhães, 390, proximo ao local.

Vende-se um apartamento pronto para ser ocupado. Preço 250 mil cruzeiros, entrada 50 mil cruzeiros e o restante a 10 ou quinze anos de prazo. Ver na Av. Suburbana, 8.925, com o sr. Daniel. Tel.: 29-3958.

Vende-se uma casa, com 2 salas, 4 quartos, banheiro completo, terreno medindo 11 mts. de frente por 48 mts. de fundos, todo murado. Dá-se posse imediata; à rua Xisto Bala n.º 37 — Piedade. Preço 330 mil cruzeiros.

Vendo, em Itaguaí, na rua Ari Parreiras, quadra 19, uma casa, com 4 comodos e 2 portas para negocio, em um otimo ponto de comercio, e transfiro o lote, com 26 prestações pagas, por 55 mil cruzeiros. Tratar na rua do Rosario, 168, sala 1, 1º andar. Tel. 32-7265, sr. Ozorio Silva.

Vende-se uma propriedade acabada de construir com duas lojas grandes, desalugadas, com otima moradia, entrada independente, em otima colocação, facilitando pagamento. Av. Mena Barreto, 391. Nilopolis — 3 minutos da estação.

Vende-se uma casa acabada de construir, teto de laje, toda taqueada, 2 quartos, sala, cozinha, banheiro, agua e luz, por 75 mil cruzeiros com dona Ilda. Onibus Soares Neiva, na rua Roldão Gonçalves, 2.254, em Nilopolis.

Vende-se uma casa dentro de vila de 8 casas novas, entrega em 30 dias, com sala, varanda, 3 quartos, quarto de empregada — dois banheiros, cozinha, grande quintal e uma casa com varanda e sala dois quartos, cozinha, dois banheiros e quintal. À rua Venceslau 25, Meyer — Saltar na rua Dias da Cruz 100 — Tratar pelo telefone 47-6718 com Maysés, a partir de 270 mil cruzeiros. Facilita-se.

Vende-se apartamento à rua Carolina Santos, quarto, sala, cozinha, quarto de banho — Informações à rua Dias da Cruz, 302, ap. 102. Pode ser visto domingo até às 11,30 horas.

Vende-se com 2 quartos e sala, a casa 7 da rua Henrique Dias nº 30-B. Rocha. EEntrega-se vazia

VERANEIO — Terrenos em Miguel Pereira, junto das estradas de ferro e rodagem, dispondo de lugados, varanda, banheiro e Kitch. Aluguel 3 mil cruzeiros e fiador. Ver no local com o porteiro e tratar pelo tel. 27-6792.

VENDE-SE um galpão situado à rua Clarimundo de Melo, 303 — Piedade, com residência, terreno de 11X65; licenciado para oficina mecanica. Trata-se no local.

Vende-se uma casa, com 3 quartos, uma grande varanda de frente grande sala, terreno 20x50, de esquina, todo arborizado, com arvores frutiferas, Rua Teresa Damazio, 310. Estação Dr. Augusto Vasconcelos, ramal de Campo Grande. Preço 190 mil cruzeiros, em frente a estação, 3 minutos.

Vendem-se 3 apartamentos em construção à rua Hugo Bezerra, 229, Meyer. Tratar no local.

Vila Valqueire — Vende-se à rua das Tulipas, 593-A e 594-A, dois ótimos lotes, juntos ou separados, encontram-se murados. Telefonar p/ o sr. Cunha — 42-6492.

Vende-se um bom terreno com 29 de frente, e com 50 de fundos à rua Vidal Ramos, 443. Estação de Marechal Hermes.

VENDE-SE uma área de terreno de 100x40 por 100.000 cruzeiros ou em lotes tirados da mencionada área de 10x40 ao preço de 12.000 cruzeiros ou melhor oferta, na estação de Andrade Araujo, proximo de trem eletrico. Tratar à rua Candida Bastos, 62, casa I, em Cascadura.

Vende-se um apartamento acabado de construir, com tres quartos, sala, varanda, cozinha, Area, banheiro completo e mais o de empregada, à rua Mearim 178, unico no 1º andar. Chaves por favor à Av. Engenheiro Richard 98, perto.

Vende a empregado da Prefeitura (de preferencia), uma casa espaçosa e nova, em terreno de esquina, de 8x16, na rua F nº 6, na Penha, tomar o lotação Almoré e saltar no fim da linha. Pode ser tratada tambem na rua Candida Bastos 62, c/ 1, diariamente, por 17.000 cruzeiros.

Vende-se lote 4, Estrada da Cacuia. Tratar à rua Maici 183 — Estrada Dendê.

Vende-se casa com sala, dois quartos, cozinha a gás e quintal, por 180 mil cruzeiros. Ver das 14 às 17 horas à rua Almirante Ari Parreiras 586 casa V. Rocha.

Vaz Lobo — Vende-se à rua Tiuba 474, casa com sala, quarto e cozinha. Facilita-se. Tratar com Costa à rua Miguel Couto 51, 2.º andar.

Vende-se o apartamento n.º 206, da Estrada Vicente de Carvalho, 1507, Praça do Carmo, Edificio Melo. Informações com o sr. Eduardo, no mesmo ou com o proprietario, na rua Pereira de Araujo, 237, em Irajá.

Vendem-se tres casas novas com agua e luz à rua Oliveira Cesar 206, em Irajá. Tratar à rua Marechal Joaquim Inacio 284, sobrado, em Realengo, com o sr. Cesario Antunes das 8 às 11 e das 13 às 18, diariamente.

Vendem-se duas casas de negocio sendo armazem e botequim e deposito de material de construção, ambas legalizadas e com boa freguezia situadas à rua Manaus 42 e 44. Tratar com o sr. Cesario Antunes à rua Marechal Joaquim Inacio, 284 sobrado, bem em frente à estação de Realengo, diariamente das 8 às 11 e das 13 às 18 horas.

Vende-se uma casa em Mesquita, nova, preço a combinar. Rua Aurora, 1024. Tratar com sr. Ananias.

Vende-se por 250 mil cruzeiros, bela vivenda campestre a 1,50 horas de D. Pedro II, com um alqueire de terras a poucos metros da estação e a 320 metros de altitude. Casa com todo o conforto, luz eletrica, etc. Rodovia à porta. Telefone 22-0125.

VENDEM-SE dois predios, com um terreno de esquina, medindo 33mt.x17, na rua Gravatá, 65, esquina da Praça Ubajara. Bairro do Jacaré. Tratar no local.

Vendem-se, no Engenho de Dentro, otimo ponto comercial, duas residencias, em bom terreno, sendo que a da frente acha-se vazia. Facilita-se pagamento. Aceita-se oferta. Tratar pelo tel. 29-1661, das 7 às 13 e das 18 às 21 horas, com o sr. Antonio Ferro.

Vende-se grande terreno de esquina, com 2 frentes e um grande predio ao centro. Situação excepcional. Rua Padre Nobrega, 16. — Piedade, com D. Augusta.

Vendem-se duas casas com 2 quartos, sala, cozinha e varanda, e aluga-se uma nas mesmas condições, com agua e luz; tratar na rua Gama 635, com Anibal, perto do armazem S. Jorge. Bairro Ponto Chique.

Vende-se uma casa, no Meyer, com 2 quartos, 2 salas, cozinha, banheiro, grande quintal. Tratar pessoalmente, com o sr. Abrantes, à Praça Mauá, 73, das 9 às 11 horas diariamente.

Vendem-se 2 lotes juntos ou separados, em Queimados, à rua Celina n. 6, tratar no local com o sr. Alfredo Nunes aos domingos todo o dia, 300.80 metros da estação. Sem entrada.

Vende-se uma casa em avenida na estação de Madureira, com quarto, sala, cozinha, uma área coberta, serve de sala, quintal murado — Preço de 120 mil cruzeiros só serve à vista, não facilita. Cartas para 82.327, na portaria deste jornal.

Vendem-se casas com quarto, sala, cozinha, banheiro e varanda — Construção moderna. Preço : 70 mil cruzeiros, a cinco minutos da estação de Nova Iguaçu, à rua Aparecida, 96, Vila Camari.

Vende-se no Jardim Sulacap, na Estrada Intendente Magalhães, uma casa nova, com 3 quartos, sala, cozinha, banheiro completo, terreno todo plano, medindo 12 x 45. Tratar à rua do Catete, 44, ap. 603, ou pelo tel.: 45-3614.

Zona industrial. Vendo terreno de 12x38, com 3 pequenas casas, com alguma facilidade de pagamento, toda condução à porta, base 280 mil cruzeiros. Tels. 42-6326 ou 49-5962. Raul.

LEOPOLDINA

Atenção — Vende-se um grande terreno, com 3 casas modestas, sendo que uma está vazia, tem ainda uma renda de mil cruzeiros. Facilita-se grande parte do pagamento, sem juros. Ver e informações no local, com o sr. Valter, na rua Otranto, 335, Parada de Lucas — Leopoldina.

Atenção Caxias — Vendem-se dois lotes de terreno medindo 10 x 50 com uma casa e dois barracos, com sala, quarto e cozinha, está vazia, rendendo mil cruzeiros, preço 95 mil cruzeiros. Facilita-se. Tratar à rua Dois de Dezembro 38 casa 26. Tel. 25-0850.

Atenção! — Otimos e amplos apartamentos de 2 quartos, sala cozinha, banheiro, preço 280.000 cruzeiros, entrada de 50.000 cruzeiros ou menos e o saldo em dez anos. Ver à rua Piaiba 70, junto ao Cinema Santa Cecilia, em frente à estação. Tratar à rua dos Andradas 26, 2. andar. Tel. 43-8658, das 12 às 19 horas. Hoje, das 9 às 16 hs.

Atenção — Vende-se linda moradia com 2 quartos, sala, quarto de banho, boa cozinha, jardim com casinha e garagem. Bom quintal. — Outras a 95 e 115 mil cruzeiros. Tratar à rua Correia Dias 411. Telefone 30-0760.

Avenida Brasil — Vende-se um terreno de esquina, com 720 m2, por 300.000 cruzeiros. Tratar à rua Drumond 124. Olaria, com o sr. Caetano. Telefone 30-3557.

Atenção — Vendo urgente casa com sala, quarto, banheiro, cozinha e um quarto independente com w.c. em terreno de 10x67,50. — Preço baratissimo com facilidade, à rua Figueiredo Rocha, 282, Vigario Geral. Leopoldina.

Apartamento grande — Vende-se em edificio quase novo de 2 pavimentos, sendo um por andar, vazios, tem tambem um terreno de frente ligado ao mesmo já pronto para construção. Preço de ocasião. Juntos ou separados. Ver no local, à r. Guatemala 36, esquina de Jequiriçá. Tratar no Beco do Rosario 2, junto ao Largo de São Francisco, com Mourão, depois das 11 horas, dias uteis.

Atenção — Duque de Caxias — Lotes a partir de 7.600 cruzeiros entrada de 300 cruzeiros e prestação Cr$ 98,00. Lotes de 12 x 30, planos, junto ao comercio e condução, com posse imediata. Tratar em Duque de Caxias, à rua Lopes de Macedo, 38, 1º andar, sala 11 ou no Rio na Av. Presidente Vargas 446, 5º andar, sala 507-A — 43-8653 — Vitalino.

Apartamentos Cr$ 250.000,00 — Penha-Circular — Praça do Carmo com a entrada acima, vende-se a poucos passos da praça acima, em rua asfaltada, otimos apartamentos de varanda social, espaçosa sala, 2 e tres grandes quartos, banheiro completo em cor, dependencias de empregada, varanda e area de serviço, cozinha, sendo 2 por andar. Preços a partir de Cr$ 245.000,00, restante em 5 anos. Ver à rua Engenheiro Moreira Lira 67 Estão vazios. Vendas: Tel. 23-4537. RANGEL, onibus 71, saltar à Avenida Braz de Pina 1060

Bonsucesso — Terreno para industria — Vende-se o terreno da rua Flavia Farnese, junto e antes do nº 526 e a 10 metros da esquina da rua da Proclamação, medindo 8 x 32. Preço 150 mil cruzeiros. Tratar com Praça Junior. Tel. 29-0581.

Braz de Pina — Vende-se otima casa com 3 quartos, sala, banheiro e copa. Nos fundos, sala, quarto e banheiro, cozinha com ultra-gás, jardim e quintal. Não precisa de obras nem pinturas. Ver no local durante o dia, domingo das 8 às 12 horas. Trata-se pelo telefone 28-0304, preço 380.000 cruzeiros, facilita-se algum. Rua Bento Cardoso n. 466.

Botafogo — Vende-se o ap. 102 da rua Bartolomeu Porteia, 36, com saleta, quarto, banheiro, kitchinette embutida com geladeira. Vazio e completamente reformado. Preço 250 mil cruzeiros, com 50% financiados. Tratar na rua do Rosario, 84, 6º andar. Pode ser visto, diariamente, com o porteiro.

Caxias, Estado do Rio — Vendo negocio de boa ocasião, a prazo de 3 anos esquina da rua Itaperim com Itabura, 1.000 metros 20x50, 130 mil cruzeiros um lote de 10x50, à rua Itamaracá 40 mil cruzeiros, com o proprietario Alberto Francisco, à rua Mariz e Barros 116. Telefone 28-5174.

Casa — Ocasião, à rua João Romariz 265, um ótimo confortavel e moderno predio, oferecemos no magnifico bairro de Ramos, na Leopoldina. Construção sólida e bonita em laje, que póde receber mais 1 pavimento em cima; póde construir tambem nos fundos, pois tem bom quintal e entrada ao lado. Tem bela e ampla varanda, com colunas, enorme sala de jantar de 4,50 por 4,00; 2 amplos dormitorios de 4,00x3,50 cada um, copa, ampla cozinha e banheiro completo, grande quintal, plano. De laje e taqueada. Precisa apenas pinturas e nada mais à rua João Romariz 265 junto à rua Barreiros, acabados de calçar e que começa bem em frente à estação de Ramos. Alugada sem contrato. Organização Alfa, à rua dos Andradas 12 às 19 horas, ou à rua Cardoso de Moraes, 329, entre Ramos e Bonsucesso. N.B.: O preço é de 260 mil cruzeiros, com mais ou menos 80 mil cruzeiros à vista e o resto até 5 anos para liquidar o preço. Para visitar procurar das 16 até às 19 horas, diariamente, os inquilinos, que, segundo o acôrdo conosco, mostram a essas horas, diariamente.

Casas x automovel — Passo contrato de dois em Braz de Pina terreno 8x40, perto de condução, financiamento de 140 mil cruzeiros, 3 anos sem juros. Aceita-se carro 49 para cá como parte do pagamento a combinar. Barroso. Rua Visconde do Rio Branco 26 ou pelo telefone 30-7431.

Casa — Vende-se em final de construção, com 2 quartos, sala, cozinha, varanda e banheira, muito bem situada, lugar alto, arejado e em grande desenvolvimento. Ver e tratar à rua Egidio de Almeida, 115, com Inacio. Nota: Saltar na Praça Marco Aurelio, Estrada Vicente de Carvalho, a subir à rua Apia, que finda no loteamento, ou à rua José Queiroz, 15, Bento Ribeiro. Preço 150.000 cruzeiros.

Caxias — Vende-se predio constante de loja para negocio, com seis comodos anexos, cozinha, dois W. C., sobrado com amplo salão. Poço, terreno com 43 metros de frente, à Avenida Nilo Peçanha, 1606. Parque Lafayette, condução à porta. Tratar com Teixeira, à rua Costa Lobo 367.

Cordovil — Vende-se uma casa na estação, com quarto, sala, cozinha e banheiro. Terreno de 6x44, com duas frentes, nova e entrega-se desocupada, à rua Ipané 210, preço 180.000 cruzeiros. Tratar à rua Drumond 124. Olaria, com o sr. Caetano. Telefone 30-3557.

Casa — Penha Circular — Vila da Penha — Vende-se ótima casa, estilo bangalô, em centro de terreno plano 10x50, com jardim, varanda social, 2 amplas salas, 3 espaçosos quartos, 2 banheiros sendo 1 completo e grande área nos fundos, taqueada, teto de laje e mais uma solida construção de sala, quarto, cozinha e banheiro, tudo pelo preço de 375 mil cruzeiros com 150 mil cruzeiros de entrada e o restante a combinar. Tem renda de Crs 3.500,00 mensais. Ver à rua Oliveira Belo, 105 e 105 fundos. Visite depois das 14 horas, antes não será atendido. Esta avenida começa na Estrada Braz de Pina. Venda com Rangel Telefone: 23-4537.

Casa construida em centro de grande terreno, com 3 quartos, 1 sala, cozinha, banheiro completo, 2 varandas, todos os comodos muito grandes. Entrada para automovel. Estrada do Saco, 575. Penha. Chaves no n.º 565.

Compra-se casa com 3 quartos e demais dependencias, suburbio da Leopoldina, com pagamento integral pela Caixa Economica ou entrada de 50 mil cruzeiros e o restante a combinar. Telefonar para 30-6202.

Casas em Caxias — Vendem-se duas no Bairro São Luiz, à rua 11 de Agosto, 1091, em terrenos de 10x40, com amplas dependencias — Preço 400.000 cruzeiros, facilitados. Entrega imediata, vazias. Maiores detalhes: 52-1822 com Oliveira e Costa.

Caxias — Jardim Olavo Bilac — Quadra 64, lote 15, otimo terreno de 20 x 22, 5ms. — Vende-se por motivo de imperiosa necessidade. Ofertas para o n.º 82.536, na portaria deste jornal.

Caxias — Vende-se predio novo, desocupado c/ 2 residencias, no Bairro 25 de Agosto, entrada de 150 mil cruzeiros e o restante a prestação de 1.350 mil cruzeiros, em 5 anos. A de cima tem 3 quartos, sala, banheiro e cozinha com fogão a gás e tanque. A de baixo, 2 quartos, salão, copa cozinha, banheiro e tanque. Ambas tem entrada independente, com jardim e quintal agua encanada. Rua calçada, com esgoto. A de baixo está alugada, por 1.000 cruzeiros, reduzindo assim a prestação para 350 cruzeiros. Rua Minas Gerais, 211.

Duque de Caxias — Vende-se um terreno de 20x40, com agua e luz, muita fruta, preço de ocasião. Ver e tratar à rua Artur Marques, 447, Vila Bela Vista, com o sr. Barros.

Estação de Vigario Geral — Vendemos um grande e otimo terreno, local de grande futuro, brevemente asfaltada e que mede 10x67,50 arborizado, tendo no terreno um predio e uma meia-agua. Tem agua e luz — Ofertas a estudar, tem por base o preço de 150.000 cruzeiros. Ver à rua Gregorio de Matos 283, começa na rua Bulhões Marcial, em frente à estação. Tratar no local com os proprietarios na Imobiliaria Organização Alfa, à rua dos Andradas 26, 2º andar. Tel. 43-8658.

Galpão — Bonsucesso — Avenida Brasil — Vendo juntos a esta Avenida um galpão com 8x23, à rua Nioac 16, ao lado da Escola Bahia, bom para renda ou pequena industria. Tratar com Nunes — Fone: 38-3818.

Higienopolis — Bonsucesso — Motivo de retirada vende-se um terreno de 435 metros, todo murado, c/ arvores, duas casas ... quartos, 1 sala, varanda, jardim, cozinha e banheiro completo, esta vazia; outra menor com quarto, mora a proprietaria, entrega-se vazia, construção ... laje. Rua Luiz Azevedo numero 35.

Higienopolis — Predio de cimento armado, com quintal, rua Frederico de Albuquerque 95. — Vende-se ou troca-se por outro em bairro da zona Norte. Tel. 30-1048.

Higienopolis — Vendem-se dois lotes 12 x 26 cada à rua Ceará zona residencial. Tratar pelo telefone 38-1719.

Higienopolis — Vende-se na rua Darke de Matos, 219, casa, em final de construção, com 3 quartos, 2 salas, varanda, corredor, cozinha, despensa, banheiro azul completo, varanda de fundos, armarios embutidos, tanque em cor, otimo terreno, que comporia mais construções, outro predio ou apartamentos. Ver e tratar no local, aos sabados e domingos. Esta rua é a melhor do bairro.

Higienopolis — eVndem-se à rua Cesar Marques n. 39, duas casas, na mesma rua n. 41, os aps. 102 e 201, respectivamente com 2 e 3 quartos, sala, cozinha e banheiro, perto de escola e de toda condução, com grande facilidade — Tratar no Banco Irmãos Guimarães Ltda — Secão de Administração de Bens na rua do Ouvidor n. 78 8.º pavimento. Telefone 52-4165 — Ramais 8 e 12.

Higienópolis — Vendem-se à rua Bingen de 22,50 x 16 permitindo duas construções. Facilita-se. Telefone 48-2765.

Magnifico terreno 11x45 — Vendo proximo à Av. Brasil em Bonsucesso, tem agua, luz, força e telefone à porta. Preço 280 mil cruzeiros, facilito o pagamento. Negocio urgente e direto. Avenida Paris, 675, Bonsucesso, com o sr. Macillo.

Olaria — Vendo conjunto de tres casas: a 1ª com: 3 quartos, 2 salas e dependencias; 2ª: 2 quartos, 1 sala e dependencias; 3ª: 1 quarto, 1 sala e dependencias. Proximas ao ponto final dos onibus 124, Olaria-Leblon. Ver e tratar com Louzeiro, à rua Firmino Gameleira, 191.

Olaria — Vende-se vazia a casa V da rua Filomena Nunes 526, c sala quarto, cozinha, banheiro e area, preço 150.000 cruzeiros sendo 50.000 e o restante a combinar, chaves na casa 1, por favor. Tratar com O. R. Silva, à rua Buenos Aires 90 sala 707, tel. 52-7344.

Olaria — Vende-se, vazia, a casa V à rua Filomena Nunes 526, com sala, quarto, cozinha, banheiro e area. Preço 150.000 cruzeiros, sendo 50 mil cruzeiros de entrada e o restante a combinar. Chaves na casa 1 por favor. Tratar com O. R. Silva, à rua Buenos Aires, 90, s. 707, tel. 52-7344.

Otimo terreno — Vende-se predio com bom terreno, medindo 11 de frente por 40 de extensão, à rua Irani, 39 (Penha). Tratar na Cia. de Seguros União dos Proprietarios, à rua da Quitanda, 87, loja.

Penha — Vendo uma otima area de terra para construção de casas de vila e um terreno de 12 por 59 metros de esquina, com 10% de entrada e o restante em 10 anos. Tratar com o proprietario hoje, à rua Angra dos Reis 220 no Grotão, tomar o lotação Grotão na estação da Penha e saltar no fim da linha ou durante a semana à Avenida Rio Branco 135, 8º andar. Tel. 52-6669.

Passa-se um barracão de madeira de construção nova, terreno de 10x30, com todo conforto tudo por 35 mil cruzeiros, à rua Capucara 211 em Bonsucesso. Tratar no local.

Penha Circular — Vendem-se duas casas estão vazias, preço 150 mil cruzeiros cada uma, com bom terreno, bom para lojas ou industria mede 1250 por 32. Rua Lobo Junior 898, vendo outra casa, 2 quartos, 1 sala, cozinha, banheiro, quintal toda murrada vazia, construção nova. Preço 160 mil cruzeiros. Facilita-se a metade 906. Aceitam-se ofertas, direto com proprietario.

Penha — Vendemos dois otimos lotes de 28,52 e 20,93 metros, de frente, à rua Maturacá, junto à Estrada Vicente de Carvalho. Tratar à Avenida Marechal Floriano, 168, 6º andar, Dep. Patrimonio. Telefone 43-3800, ramal 237, das 9 às 12 horas.

Penha Circular — Vende-se casa tipo apartamento, nova, vazia com pequena entrada e o restante financiado pelo proprietario, em 10 anos, com 3 quartos, sala, cozinha, banheiro completo e pequeno quintal, em volta da casa. Preço 260.000 cruzeiros, à rua Guatemala n. 492 ap. 101. Tratar, tel. 30-1745.

Penha — Vendem-se casas nas ruas Santarem, Caminho do Saco, Leopoldina Rego, Ingai. Preço inicial de 250 mil cruzeiros para cima, com parte facilitada. Entregam-se vazias. Tratar à rua Honduras, 136, na Penha.

Penha — Vende-se apartamento novo, de frente, composto de 2 quartos, uma sala, varandas, banheiro completo, grande cozinha, quarto de empregada e boa área com tanque. 100 por cento já financiados, Tabela Price a juros de 10 por cento ao ano. Ver à rua Jacurutan 653, e tratar à Avenida Presidente Wilson 210, sala 1312.

Penha — Vendem-se duas casas, à rua Luiza Figueiredo, 82. Facilita-se. Ver e tratar à rua Moreira de Vasconcelos, 13.

Penha — Apartamentos acabados de construir, grande sala, quarto e dependencias, etc. 250 mil cruzeiros, com entrada de 20% e o restante financiado a 15 anos, entrega imediata. Estrada Vicente Carvalho, 1597, ap. 310. Chaves no apartamento 306.

Ramos — Vende-se casa com 2 quartos, 2 salas, cozinha, banheiro etc. Entrada de 50 mil cruzeiros e o restante em prestações mensais de Cr$ 820,20. Ver e tratar com Braga aos domingos à rua Dr. Noguchi, 387, casa III e dias de semana. Tratar à rua Carlos Seidl 261 ou pelo tel. 28-4930.

Rua Cintra, 538 — Proximo da rua Tiboim, com toda condução à porta. Vendemos este excelente predio em terreno de 11 x 38, com entrada para carro, todo arborizado e com otimas acomodações. Preço: 300 mil cruzeiros, sendo parte financiada tabela Price. Ver no local com o proprietario e tratar na Organização Crisostomo Cruz & Cia. Ltda., à Av. Rio Branco, 137, 2.º andar, sala 114, com Antonio Moura, tel.: 22-0553.

Ramos — A' rua Wandenkolk, 144 — Vende-se casa em otimo estado, com 3 quartos, 2 salas, cozinha, banheiro e quintal, podendo fazer entrada para automovel. Preço: 230 mil cruzeiros, facilitam-se 40 por cento pela tabela Price. Esta rua começa na rua Uranos, perto da estação. Tratar na rua da Passagem n. 67, Botafogo.

Terreno — Vigario Geral — Vende-se na Estrada Vigario Geral, no 2159 com 9x36, agua, luz e muita condução. Preço Cr$ 70.000,00, facilita-se parte. Tel. 28-0747.

Terreno na Penha, bairro Dourado rua Rodolfo Mota Lima 20, condução para todo lado, construido em volta, rua asfaltada. Luz, agua, esgoto, aguas pluviais, etc., mede 12,50 por 20. Tel. 23-3392. Monteiro. — Preço 120 mil cruzeiros.

Terreno — Vila da Penha — Vendo 2 lotes com 7.500 cruzeiros de entrada e prestações de 515 cruzs., ruas calçadas, agua e luz, junto de todo comercio e toda condução. Tratar à Avenida Presidente Vargas, 446, 5.º andar, sala 307-A. Telefone 43-8653 — Vitalino.

Terreno em Bonsucesso — Vende-se de 8 x 30. Preço: 30 mil cruzeiros, à rua Capoçara. Tratar às 2as. 4as. e 6as., das 13 às 14 horas, à Av. Rio Branco, 99, 1.º andar, c/ Severino H. Silva (inspetor).

TERRENOS perto de Vicente de Carvalho, vendo com projeto de uma residencia já aprovado; entrego em 120 dias. Posso facilitar 50% do terreno e da construção. Tratar à rua Senador Dantas, 76; 7.º andar, sala 706-A das 17 às 18 horas com o sr. Martins.

Terreno X Automovel — Valor de 30 mil cruzeiros no Parque Tietê — Caxias — Estado do Rio com 480 m2, e escritura pronta. Troca-se por carro identico valor — Telefonar a partir de segunda-feira das 13 às 17 horas para 22-6796 e chamar Lindolfo.

Terrenos em Saracuruna (Antiga Rosario) — Vendem-se 4 lotes de ... m2 e 2 lotes de 681 m2, bem localizados, proximos da estação. Tratar com Silva Araujo, Tels. 42-1822, 37-3972 ou 47-3391, depois das 21 horas.

Terreno — Particular vende lindo terreno proprio para pequeno sitio medindo 3.000 m2, frente para tres ruas, na Vila Marqueza de Santos, local com agua e luz, já povoado com varios sitios e uma capela. Tratar pelo tel.: 29-3442, com o sr. Uzeda.

Terreno Rio-Petropolis — O proprietario vende com 3.000 metros quadrados, perto do Bar Tico-Tico, 3 loteamento, quadra 16, lote 9, rua 10, por 40.000 cruzeiros, 20.000 cruzeiros à vista e 20 prestações de 1.000 cruzeiros. Tel. 25-9565.

Vende-se uma casa com tres quartos e duas salas, varanda e grande quintal, na principal rua de Olaria, com onibus na porta, 126 Ver e tratar à rua Angelica Mota, nº 138.

Vende-se uma casa ainda não habitada, com uma sala, dois quartos, banheiro, cozinha e terreno de 10x30, na rua Honorio Pimentel — Vila da Penha. Preço 230 mil cruzeiros. Tratar e ver com o sr. Sebastião pelo tel. 27-5608.

Vende-se uma casa confortavel, à rua Gen. Camara 434, no Jardim 25 de Agosto, em Duque de Caxias, a 2 minutos da estação, com banheiro completo e instalações de agua e luz. Tratar na mesma aos domingos de 8 às 16 horas e nos dias uteis de 18 às 20 horas com o proprietario. Preço a combinar.

Vendem-se, em Caxias, 4 casas, na rua 5 de Maio, 65, esquina com a Av. Manoel Teles, com area de 1.000 m2, por 270 mil cruzeiros. Facilitam-se 30 por cento. Tratar à rua do Rosario, 168, 1º andar, sala 1. Tel. 32-7265, sr. Ozorio Silva.

Vende-se um terreno com 620 m2, com uma casa de sala quarto e cozinha, Parque Lafaiete. Tratar à rua Ibiapina 341 ap. 201 Telefone: 30-4504.

Vende-se o predio à Praça das Nações, 84. Tratar à rua da Quitanda 87 loja com o senhor Anibal Teixeira ou Dr. Mario.

Vende-se um apartamento novo, com 30.000 cruzeiros de entrada e o restante financiado por 15 anos, por 210.000 cruzeiros, com 2 quartos, sala, saleta, cozinha e banheiro. Ver à Av. Meriti, 1422, Vila Jardim da Penha, em frente à Cosmos, e tratar com o proprietario, à rua João Silva, 74. Tel. 30-0306. Prestações mensais de Cr$ 1.953,70.

VENDEM-SE 3 casas, sendo uma grande, com 3 qts., 2 salas e demais dependencias e 2 outras de sala, quarto, cozinha e banheiro, em terreno que dá frente para 2 ruas, em zona industrial. Ver e tratar com os proprietarios, na rua Porena, 116. Esta rua começa na Av. Teixeira de Castro, 540 — Bonsucesso.

Vende-se terreno de 20x50, num dos melhores lugares de Nova Iguaçu. Tratar à rua Ignacio Serjoll 402. Praça do Carmo. Zona: Penha.

Vende-se um terreno, com uma pequena casa, medindo 10x41 na rua de Gamboa, nº 87, Caxias, proximo à Estrada Rio-Petropolis; preço Cr$ 40.000,00, com agua nascente proxima do terreno, com o sr. Julio Tavares, na rua Bulhões Marcial. Parada de Lucas.

Vende-se uma linda vivenda, com varanda, saleta, sala, 2 quartos, copa, cozinha, W. C., portões e grades de ferro, entrada de automovel, por 260 mil cruzeiros. Facilita-se. — Rua Jaborandi, 33, Vicente de Carvalho. Vila Kosmos.

Vende-se casa nova, por motivo de viagem, tendo 2 quartos sala e banheiro completo. Pode ser vista diariamente à Praça Irmã Paula 107 — Bairro Dourado — Penha.

Vila da Penha — Vendo lote de esquina, 25x25, na Estrada Braz de Pina, 1702. Preço 94 mil cruzeiros, 30 mil cruzeiros à vista, o restante a 892 cruzeiros por mês, zona comercial. Informações no 1706. Tratar Av. Princesa Isabel, 34 — Tunel Novo, com Adriano.

Vende-se uma casa com sala, quarto taqueado, cozinha, banheiro, com luz e boa agua, terreno podendo receber mais construções, à rua Muriqui, n. 227, onibus ou lotação. Rua Dr. Lauriano — Caxias — Estado do Rio. Preço de ocasião: 65 mil cruzeiros.

Vende-se otima casa com garagem e grande terreno; à Avenida Guilherme Maxwell 218. Bonsucesso. Tratar no local.

Vende-se o melhor predio da Vila Kosmos, contendo 2 apartamentos independentes, cada um com 4 quartos, duas salas, cozinha, banheiro completo com armarios embutidos, varanda de auto. Avenida Meriti 2794, Vila Kosmos, Vicente de Carvalho. Tratar com o proprietario das 9 às 18 horas. Não se atende a intermediarios. Facilito parte do pagamento. Estão vazios.

Vendem-se 2 otimos predios, sendo 1 armazem de esq., situado na rua Filomena Nunes, 1.218, e uma residencia ao lado, na rua Leopoldina Rego, 362, estação de Olaria. Aceitam-se ofertas. Tratar com o proprietario, na rua Filomena Nunes, 1.188. Tel. 30-3154.

Vende-se otimo terreno em bairro industrial, com predio, tendo o terreno 17 metros por 46 de extensão, à rua Irani, 39 (Penha). Tratar na Cia. de Seguros União dos Proprietarios, à rua da Quitanda n.º 87, loja.

Vende-se ou aluga-se otima casa nova, todo conforto, banheiro completo, dependencias de empregados, garagem, terreno 12x30, jardins e calçadas, agua dia e noite, a 70 metros de mais de 20 linhas de ônibus e bondes. Estará franqueada no domingo. Rua Atera 125. Vila Cosmos. Chaves ao lado n.º 118. Tratar: 38-4153, acha-se vazia para pronta entrega.

Vende-se uma casa com quarto, sala, cozinha, banheiro, jardim uma boa area, na principal rua da Circular da Penha com 22 mil cruzeiros de entrada e o restante menos do que o aluguel; entrega vazia no prazo, que combinar, procurar sr. Rodrigues; à rua Flamina 65, para ir no local, esta rua atravessa à estrada Vicente Carvalho. Tratar qualquer dia, negocio direto.

Vendem-se duas casas, no mesmo terreno, à rua Quito, 433. Preço 180 mil cruzeiros. Ver na mesma.

Vende-se casa, na rua Ramos de Queiroz, 28, Higienopolis. Telefone 28-9297.

Vende-se ou aluga-se a casa nova na rua Itamerim, 80, estação de Olaria, bairro da Cascatinha; tem 2 grandes quartos, sala, varanda, cozinha e banheiro completo. Tem agua quente e fria na cozinha e no quarto de banho. Preço: 220 mil cruzeiros e aluguel a combinar. Chaves no n.º 72.

Vendem-se 3 casas à rua Conselheiro Ribas n. 85, em Ramos pelo preço de 100 mil cruzeiros — Tratar na rua João Rego n. 321 — Olaria, com o sr. José Vasques.

Vende-se em Caixas, uma casa situada à rua Ipanema n. 390 medindo 20 de frente por 80 metros de fundos. Informações pelo telefone 30-0099, com o sr. Serafim.

Vendo um terreno com 2 casas em local de valorização, perto do local onde se vão construir milhares de casas residenciais. Ver à Av. Automovel Club, lote 77, quadra J da Vila São João em Vilar dos Teles e tratar com o proprietario; à Estrada Rio-Petropolis, km 21, no Armazem São Jorge.

Zona industrial — Vende-se um terreno de 24x30, preço 100 000 cruzeiros. Tratar à rua Drumond n. 124, Olaria, com o sr. Caetano. Telefone 30-3557.

Zona industrial — Bonsucesso, juntos ou separados. Vendo 3 lotes de 11x60, na rua 24 de Fevereiro 73. Tratar com o dr. Viana, à Avenida Nilo Peçanha, 155, 5º andar, sala 501. Entre 13 e 14 horas.

LINHA AUXILIAR

Atenção! — Vendem-se uma casa c/ 2 quartos, sala, cozinha e banheiro completo, tendo uma dependencia de sala, quarto, cozinha e banheiro. O terreno mede 42,50 metros por 9,10 sendo todo murado e tendo uma entrada de 4x27, cimentada dando para quatro caminhões em fila dentro do mesmo. As casas já se acham vazias. Ver na rua Marpis 48 — Irajá, Vila Rangel. Tratar domingo das 9 às 12 horas no local com o proprietario, Sr. Diamantino — Tel. 30-3177 — Vendem-se tambem 2 lotes comerciais numa praça, frente para duas ruas, com projeto para 7 lojas, constando de uma padaria — Tratar no mesmo local.

Andrade Araujo — Lotes juntos da estação, a 25 mil cruzeiros, em 6 anos. Tem condução para visitar. Tratar no Banco Mauá S. A. Av. Alm. Barroso, 91.

Atenção — Grande oportunidade — Por 35 mil cruzeiros, vendem-se casa e terreno, urgente. Ver e tratar na rua Nossa Senhora das Graças, 84, 1º andar, sala 1, São João de Meriti, sr. Luiz.

Casa — 60.000 cruzeiros. Belford Roxo, aceitando 25.000 cruzeiros de entrada e o resto em pequenas prestações. O terreno mede 20x38, Vila Souza, rua Oito, lotes 2 e 3, tendo luz e agua de poço com 2 quartos, sala, cozinha e w.c., lugar que está num progresso crescente. Tratar na Alpha Imobiliaria, à rua dos Andradas 26, 2.º and. Telefone 43-8658, das 12 às 19 horas, diariamente.

Casa — Vende-se, quarto, sala, cozinha, banheiro, w. c., com agua, luz e todos os moveis, que tem na mesma. Rua Pires do Rio, 514, Edem Estado do Rio. Preço 60 mil cruzeiros à vista.

Cavalcanti — Vendem-se 2 predios, 1 de residencia e outro de comercio. Terreno de 10 x 50, ou troca-se por uma residencia. Rua Maria Passos, 847-853. Tel. 29-9622, Abreu.

José Bulhões — Terrenos — Vendo 2 lotes juntos de 10 x 50 cada agua, luz e onibus na esquina, distante 200 metros da estação, preço barato. Informações com o proprietario, Estrada dos Tres Rios, 11C, Jacarepaguá. Tel. 411 Humberto.

Linha Auxiliar — Tomazinho — Vende-se uma casa com 2 quartos, sala, cozinha, banheiro, area para tanque e varanda, em terreno de 10 x 50. **Entrega imediata — Negócio à vista por 60 mil cruzeiros. Tratar no local na rua Maria Gama n. 553 ou no Distrito Federal pelo telefone 46-0266, com Daniel.**

Por motivo de viagem, vende-se um barracão de madeira, com 6 comodos e luz, por 10 mil cruzeiros. Tratar pessoalmente com o sr. Teodomiro, Casa Lu Modas, Rua da Assembléia, 104-B. Atende-se das 8,30 às 12,30 horas, diariamente.

Passa-se por 18 mil cruzeiros, em terreno medindo 9x25, em rua asfaltada, com agua, luz, e transportes, direto ao centro. Tratar à rua Jaborandi, n. 25, Vicente de Carvalho — Vila Kosmos.

Pavuna — Passa-se o contrato de 1 lote de terreno, com uma casa pronta para laje e um barracão de madeira de 5x4 luz e agua. Preço: 55 mil cruzeiros. Ver e tratar com o sr. Cordeiro, à Av. Sargento de Milicias, 1275 — Pavuna.

Rocha Miranda — Vende-se confortavel predio em centro de terreno, com 3 quartos, 2 salas, cozinha, dependencias de empregados, garagem, varanda, etc. Tratar à rua Debret 23 2º andar, salas 211/2, das 14 às 18 horas, longo financiamento.

São João de Meriti — Por motivo de doença e viagem, vende-se uma area de 2.640 m2, para industria ou desdobramento em oito lotes situada à Avenida Automovel Clube, distante 800 metros da Avenida Presidente Dutra. Otima localização. Preço base: 130 mil cruzeiros à vista. Tratar com o proprietario à rua Barão de Bom Retiro, n. 1.455 — Telefone 38-0359 — com o sr. Manoel Bento.

São Mateus — Vende-se 1 lote de 10 x 45, pequena chacara, na rua Capitão Arruda. Informações no nº 139. Preço 25 mil cruzeiros à vista.

Thomaz Coelho — Vende-se otimo terreno de frente à Av. Automovel Club, 1475. Tratar com o sr. Artur, à rua Hilario Ribeiro, 40, sob. — Praça da Bandeira.

Terreno em Honorio Gurgel, passa-se um bom lote 12x30, lugar de grande futuro, em frente a um conjunto residencial com mais de 1.500 pessoas, com trem e onibus. Tratar pelo tel. 49-1622.

Terreno — Vendo, em frente à uma praça, em Rocha Miranda, otimo para casa de negocio ou moradia. Já tem licença. Preço 55 mil cruzeiros. Tratar com J. Monteiro, na Estrada Marechal Rangel, 953, sob.

Terreno — Vende-se em Belford Roxo, à rua Paraguai 74, medindo 330 m2. Tratar na rua Itapiru 711, Catumbi.

Vendem-se 3 casas e terreno. Trata-se na rua São João Batista n.º 156, em São João de Meriti — Est. do Rio.

Vende-se um terreno à rua dos Rubis 324 — 18x40, em Rocha Miranda Perto da Praça. Tratar à rua Souza Franco 858, casa 17, com o sr. Antonio — Vila Isabel.

Vende-se otimo barracão, construção nova, luz ligada e agua à porta. Na entrega das chaves 20 mil cruzeiros e o restante em prestações sem juros, assim como magnificos terrenos prontos para edificar. Ver e tratar com Walter, à rua Ururaí n.º 244, saltar na Estrada do Areal, em frente ao n.º 1134, em Cascadura tomar os lotações Acari-Pavuna.

Vendem-se magnificos lotes, juntos ou separadamente, Estrada do Areal, asfaltada, junto e antes do n.º 1236, servidos de agua, luz e telefone, otimos para construção de lojas ou apartamentos. Dispondo de area total de 1.800 m2. Ver e tratar à rua Ururaí, 244, no local. Lotações de Acari e Pavuna em Cascadura.

Vendo duas casas com dois quartos, uma sala, cozinha e banheiro, na rua Domingos Magalhães, entre Maria da Graça e Del Castilho — Tratar por cartas com Ylmo Curvello, à Av. Rio Branco n. 85, 9.º andar, ou pelo telefone: 30-3743.

Vendem-se 3 casas entre as estações de Rocha Miranda, Colegio e Vaz Lobo. Serve para medico ou para renda. Preço: 320 mil cruzeiros. Facilita-se — Tratar na Tabacaria Pedro II, loja n.º 18, na Central do Brasil, Rocha.

Vende-se uma casa de consertos, na rua Silva Rosa, 328, em frente à estação de Maria da Graça.

Vende-se casa em Barão de Javari, tendo 4 quartos, 2 salas, 2 cozinhas, 3 banheiros, agua quente e fria, com todo conforto e terreno 2.700 metros, junto à estação. Vende-se ou troca-se por apartamento no Rio. Preço 300 mil cruzeiros. Informações 27-2587.

RIO DOURO

A' rua Camotaim, 38, Vila Kosmos, em Vicente de Carvalho — Vende-se casa de duas salas, dois quartos, varanda, cozinha, banheiro completo, jardim, quintal e entrada para carro. Entrega vazia. Preço Cr$ 230.000,00 com facilidade d pagamento. Ver no local por gentileza do morador e tratar à r. do Acre, 55, s. 803, Valuano.

Agostinho Porto — Vendo dois lotes de 10x50 com pequena casa modesta; à Avenida Getulio Moura 260, preço de ocasião. Ver e tratar domingo no local E. F. R. D.

Coelho Neto — Vende-se à rua Macabu, lote 52, medindo 13 metros de largura na frente, 9 metros de largura nos fundos e dos dois lados mede 50 metros de extensão. Preço: 50 mil cruzeiros — Tratar na rua Paula Ramos, 132, Rio Comprido. Tratar com a proprietaria.

Casa — Vendo, à vista, 60.000 cruzeiros, com ent., sala, dois quartos, toda taqueada, forrada, quintal, agua, luz eletrica. Tratar com o dr. Soares, 42-3674. Ver à Avenida Carioca 514. Vila Rosali. Entrego desocupada.

Irajá — Colegio — Vendo casa nova com sala, 2 quartos, cozinha, banheiro, varanda, forro de laje, com agua e luz, em rua calçada, começando na Av. Automovel Club. Base Cr$ 160.000,00. Rua Comandante Mario Lahmeyer, 444, com o proprietario.

Pavuna — Passa-se um terreno de 10x40 com 30 prestações pagas de 380 cruzs e com 1 casa, em 2, com entradas todas independente, estando uma alugada, com aluguel de 400 cruzeiros e a outra, mora o proprietario. Preço. Tratar no local, à rua Capitu, 1084, com sr. Anibal, condução: onibus 120, Mourisco-Pavuna, Penha-Pavuna e lotação Meyer-Pavuna, Cascadura-Pavuna e trens eletrico, 7, 9 e 11.

São João de Meriti — Linha Rio D'Ouro — Vende-se uma casa nova de quarto, sala, cozinha, agua e luz à porta, à rua São Pedro, 812. Facilita-se o pagamento. Tratar c o proprietario, à rua Arquias Cordeiro, 217, ap. 101, subsolo, Meyer. Tratar das 14 às 20 horas, diariamente.

Vicente de Carvalho — Bairro Kosmos, à rua Alecrim 392 — Vende-se casa vazia, 250.000 cruzeiros. Facilita-se. Ver diariamente, das 9 às 11 horas.

Vendem-se ou trocam-se p/ um carro na Ilha do Governador, uma casa de sala, 2 quartos, cozinha e banheiro e mais 2 cozinhas alugadas por 300 cruzeiros cada. Estação de Belford Roxo, proximo à Presidente Dutra e a 6 minutos da estação e mais um lote de 10x30. Tel. 37-4009.

Vendem-se tres boas casas em terrenos de esquina de 16x25 uma tem tres quartos, sala, varanda, banheiro, etc., outra tem dois quartos, sala, cozinha, banheiro etc., outra tem quarto, sala, cozinha, etc. Situada à rua Major Medeiros 271, estação de Irajá, perto do mercado. Preço 390 mil cruzeiros. Facilito parte. Tratar na mesma rua n. 43.

Vendem-se duas casas à rua Dr. Magessi n.º 11 — Inhauma, de construção recente, em terreno de 11x50 metros, com entradas separadas — À da frente com varanda, sala e 2 quartos, cozinha e banheiro com instalação completa a gás. A outra com 2 quartos, sala, cozinha e banheiro. Dão-se ambas vazias. O terreno possui uma área de 400 m2, propria para construção. Onibus 90 e lotações Inhauma-Mauá e Engenho de Mato-Candelaria, na esquina.

Vende-se otimo terreno que serve para qualquer ramo de negocio, principalmente padaria, à Av. Meriti, esquina de Areia Branca, em frente a uma grande fabrica. Tratar à rua do Mercado n. 22, com o sr. Ribeiro.

Vicente de Carvalho — Vendo, à r. Tomaz Lopes, distando 50 metros da estrada Vicente de Carvalho, otimo terreno de 20x25,50, indicado para industria ou apartamentos. Tratar com Guimarães, à r. Teofilo Otoni, 15, s. 708. Telefone 23-3474.

Vicente de Carvalho — Terreno de esquina, de 8 x 37, lado par da Praça Cotegi, antiga Itu, esquina da rua Corumira, proximo à Igreja, com agua luz esgoto e grande comercio no local. Onibus até a cidade bondes e trens. Preço de 43 mil cruzeiros. Telefonar para 28-0067.

Vende-se otimo barracão, construção nova, luz ligada e agua na porta, na entrega das chaves 20 mil cruzeiros e o restante em prestações sem juros assim como magnificos terrenos prontos para edificar. Ver e tratar com Valter, à rua Ururaí 244, saltar na estrada do Areal em frente ao n. 1134, em Cascadura, tomar os lotações de Acari, Pavuna.

PETRÓPOLIS

Araras — Vendo 2 lotes, 34x117 e outro 34x117, proximo a uma piscina, antiga fazenda do Dimas. Mais informações com J. Queiroz, telefone 23-0231. Preços 40 e 30 mil cruzeiros.

CASA NOVA — Alto Teresopolis — Vende-se, construção de primeira, terreno 27x38. Preço: 700 mil cruzeiros, sinal de 100 mil cruzeiros e o restante em 5 anos, tab. Price. Ver à rua Dedo de Deus, transversal à rua Mamoré e tratar à rua Jorge Lossio n.º 647 — Alto ou à rua do Ouvidor, 69-A, s/21, tel.: 43-1759.

Inhauma — Vende-se um terreno plano, 40 metros de frente por 26 de fundos, melhor ponto de Inhauma, preço 260.000 cruzeiros, facilita-se o pagamento, à rua Teixeira Macedo, esquina da rua Padre Januario. Informações pelo telefone 28-3058.

Petropolis — Vende-se o otimo ap. da rua Washington Luis, 822 — constando de 2 quartos, sala, banheiro, cozinha, varanda envidraçada, area e dep. para empregada e otima garagem, inst. extra de Ultra-Gás. Está completamente mobiliado de novo pela casa Gély. Ver no local com o sr. Manoel. Tratar no Rio com o proprietario — Menezes ou Barbosa na rua 1º de Março 39, sala 704.

Petropolis — Vende-se apartamento de frente, para a Av. 15 de Novembro, com dois quartos, sala, banheiro completo, cozinha, dependencias da empregada e área, com tanque, edificio acabado de construir. Apartamento mais barato de Petropolis, com 30 mil cruzeiros de redução, em caso de pagamento à vista. Ver e tratar na Av. 15 de Novembro, 41, Petropolis.

Petropolis — Vendo na Alameda da Saudade, em terreno de 46 mil metros quadrados, casa com duas salas, tres quartos e demais dependencias, tendo fora dois apartamentos para hospedes, garagem, adega, quatro casas para empregada, cocheiras, tres nascentes, etc. Facilito o pagamento. Tratar com Guimarães na rua Teofilo Otoni, 15, s. 708. Tel. 23-3474.

Petropolis — Vende-se casa recem-construida, linda vista, na rua Batista da Costa, 187, Mosela, com sala, 2 quartos, copa, cozinha, banheiro completo, salão grande bar, varanda, gás Esso, agua propria, coberta para automovel, area de 500 m2. Preço 280 mil cruzeiros. Tem financiamento de 180 mil cruzeiros. Tratar no local.

Petropolis — Vendo uma casa com tres salas, 3 quartos, quintal e garagem com 2 quartos, 1.100 000 cruzeiros. Pedro I, 590. Tratar com o dr. Soares. 42-3674.

Petropolis — Vende-se loteamento Promenade-Hotel — Transfiro o lote 244, rua Amazonas. Entrada 10 mil cruzeiros e o restante 1.393 cruzeiros por mês. Tel.: 38-1309.

TERESÓPOLIS

Alto de Teresopolis — Vende-se financiado por Cr$ 210.000,00 ou aluga-se por Cr$ 10.000,00, casa moderna, mobiliada, vende-se outra por Cr$ 120.000,00 ou aluga-se por 3 meses por Cr$ 5.000,00; chaves em Teresopolis; rua São Francisco 163. — Rio, 43-3812.

Alto de Teresopolis — Vende-se casa pequena com 2 quartos, sala, cozinha, banheiro, quarto de empregada e pequena casa nos fundos, terreno de 11 x 50, com arvores frutiferas. Tratar com d. Luz, à Av. Oliveira Botelho, 869, tel. 3015.

Itaipava — Vende-se casa de campo, de construção moderna, e varandas, duas salas, 3 quartos e demais dependencias. Armarios embutidos, gás Esso, terreno plano cercado, de 20 x 46. Preço de 500 mil cruzeiros, com financiamento — Procurar Emilio, Grande Hotel de Itaipava.

Teresopolis — Vende-se casa junto à fonte de Lourdes, na Vila Mugui, com 2 qts. sala cozinha e banheiro Ultra-gás, varanda envidraçada. Situação privilegiada; à rua Camerim 192 — Varzea, terreno de 1.540 m2. Preço 450 mil cruzeiros.

Teresopolis — Rua Sebastião Lacerda, junto ao n. 1552. Vende-se um tereno com frente de 43 m2, mais ou menos, a base de 160 cruzeiros por metro. Ver no local. Tratar com o proprietario senhor Abraham Kanter, pelos telefones: 26-4877 e 43-5273.

Teresopolis — Vende-se casa com 3 quartos, sala, cozinha com 2 fogões, sendo um Ultragás e outro à lenha, 2 banheiros. Tem garagem e uma construção nos fundos com sala, quarto, cozinha e banheiro. O terreno mede 14 metros de frente por 50 de fundos e é todo arborizado. Ver na rua dos Crixás 45. Chaves estão ao lado no n. 53. Agriões. Tratar à r. Regente Feijó 63, no Rio.

Teresopolis — Alto — Vendo casa confortavel, com magnifico terreno. Ver e tratar à rua Afranio de Melo Franco 156.

Teresopolis, Varzea — Vende-se casa mobiliada com telefone, 2 salas, 2 quartos, quarto de empregada e mais dependencias, jardim, quintal, preço 250 mil cruzeiros, rua Prefeito Monte 427, pode ser vista de sabado a terça-feira. Inf. no Rio depois de terça-feira. Telefone 52-4994.

NITERÓI

Apartamento proximo a Icaraí, vende-se com financiamento quase total do IAPC, tres quartos, sala, cozinha, quarto e banheiro de empregada e área com tanque. Detalhes com Osvaldo nos dias uteis tel. 32-8191.

Casa em Niterói — 2 pavimentos, Praia das Flexas, com 2 quartos, sal., banheiro, cozinha com gás Esso, garagem etc. à rua Tiradentes 131, Aluguel 4.000 cruzeiros mais impostos — Ver a chave ao lado no n.º 135.

Casa — Vende-se uma acabada de construir, com 2 quartos, sala, saleta, varanda, w. c. cozinha e área, para verão. Ver e tratar à Trav. Laura de Carvalho, 82, entrada do Engenhoca. Roda de S. Gonçalo. Niterói.

Icaraí — Apartamentos de 345.000 cruzeiros, à rua Tavares de Macedo 202. Chaves no 194, casa 7. Financiados.

Edificio novo, esquina, 3 andares, 4 grandes aps., 3 lojas, os aps. e 1 loja estão vagos — 1.200.000 cruzeiros, com 50% financiados. Fonseca, proximo Alameda. Tratar com Osvaldo, Av. 13 de Maio 23, loja J, Alfaiataria Ferreira.

Icaraí — Vende-se para entrega até o fim do mês, solida e ótima residencia com acabamento de luxo, em centro de terreno, tendo no pavimento superior 3 quartos, banheiro completo com armarios para roupa e caixa termica; no pavimento terreo disponho de sala de jantar, sala de visitas, copa-cozinha com exaustor e gás Esso, quarto de empregada. Escadas, soleiras, peitoris e chapins de marmore preto e branco, tanques revestidos de azulejos com pedra marmore, jardim, quintal com cisterna para 3.500 litros, motor e boia automatica e entrada para automovel. Local aprazivel, com abundancia de agua, proximo à praia. **Condições de venda: 1.º pagamento, 100.000 cruzeiros no ato da promessa de venda; 2.º de 100.000 cruzeiros na entrega das chaves; 3.º de 170.000 cruzeiros na escritura definitiva, facilitados até um ano e meio; e o 4.º correspondente ao financiamento existente de 153.000 cruzeiros da Equitativa do Brasil, em 15 anos,** contados a partir da entrega das chaves. Ver e tratar diariamente inclusive aos domingos; à Avenida Almirante Ari Parreiras, 402 — Jardim Icaraí, quase esquina da Avenida Estacio de Sá — Tel. 2-3691.

ICARAI' — Vendemos amplos e luxuosos aparts. de frente, junto da Praia de Icaraí (em construção), jardim de inverno, sala, 3 quartos, banh., coz., e dépend. empregada, e area com tanque à Alameda Carolina 33. Incinerador de lixo. Preços de 250.000 a 315.000 cruzeiros com facilidade no pagamento. Informações detalhadas na EUCI, à Av. Erasmo Braga, 227, 3.º andar. Tels.: 42-1077 e 22-2570 ou em Niteroi à rua da Conceição n.º 25, sob. Tel.: 20587.

Niteroi — Vendemos no Alcantara — Jardim Bom Retiro, excelente lote de terreno de 15 x 40 por 18 mil cruzeiros. Facilitamos — Telefone 23-4813.

Niteroi — Saco de S. Francisco — Parque Estefania. Vendo os lotes 8 e 9 da quadra 21, à R. Tupinambas. Base 130 mil cruzeiros cada. Ofertas para 47-4027.

Niteroi — Praia de Icaraí — Vendo à Praia de Icaraí, 233, Alameda Icaraí, casa 4, com pequeno jardim, varanda, 3 quartos, 2 salas, dependencias para empregado. — Facilitamos parte do pagamento. Base 380.000 cruzeiros. Sinal 200.000 cruzeiros. Tratar com Carlos Dale, à Praça 15 de Novembro, 20, 7.º andar. Tel. 23-1307 — Rio.

Niteroi — Icaraí — Vende-se um magnifico apartamento, três quartos, 2 salas, varanda, e area, quarto de empregada e dependencia magnifica vista. Edificio Osvaldo Cruz. Tratar tel. 3371 — Niterol.

Niteroi — Vendemos na rua Gavião Peixoto 127, a casa 9 desta vila particular, com sala, tres quartos, varanda, dependencias para empregado, area de serviço e pequeno jardim de frente. Preço 380 mil cruzeiros à vista. Ver no local (parte da tarde) e tratar com Carlos Dale, à Praça 15 de Novembro 20, 7º andar. Tel. 23-1307. Rio.

Niteroi — Vende-se uma casa de 2 quartos, sala, banheiro, varanda, a cozinha, a 15 minutos das barcas, por onibus. Construção nova. Preço 140 mil cruzeiros e outra a 5 minutos a pé, com 2 quartos, sala, cozinha, grande area e varanda. — Preço 320 mil cruzeiros. Tratar na Avenida Erasmo Braga 255, 7º andar, sala 703-C. COSIL. Tel. 52-4912 ou na Graça Aranha 206, 3º. andar, sala 303. Facilita-se o pagamento com grande financiamento. Dr. Arnaldo.

Niteroi — Vende-se um otimo botequim e bar com refeições, no centro da cidade, contrato longo, e boa feria e renda proveniente de locação superior ao aluguel, copa e balcão frigorificos e demais instalações e acessorios. Maiores informações c/ o sr. Justino, na rua Marechal Deodoro n. 63, esquina da rua Visconde de Uruguai. Telefone 5110.

Niteroi — Casas, vendemos a partir de Cr$ 65.000,00 c/ pequena entrada e o resto financiado em 60 meses, para entrega em 60 dias, no Porto da Madame. Inf. à rua Cel. Gomes Machado, 33, sobrado. Telefone 7117 — Niteroi.

Praia de Icaraí — Vende-se em plena praia, dois solidos predios juntos ou separados. Tratar à rua da Assembléia, 87 — Rio.

Saco de S. Francisco — Excelente e moderna residencia, de 2 pavimentos em centro de jardim, 4 grandes quartos, salão, jardim de inverno, hall e escada em marmore português, copa, cozinha, 3 banheiros externo, etc. — Vende-se facilitando o pagamento. Rua Tapujas, 64, com o proprietario.

Terreno proximo a Icaraí 12 x 25 facilita-se o pagamento. Telefone 52-0068, segunda-feira.

Vendem-se apartamentos com sala, 4 quartos, 2 banheiros, cozinha etc por 250 mil cruzeiros, com muita condução à porta, perto do Colegio Salesiano; à rua 5 de Julho, 482. Telefone 2-1060 Niteroi.

Vende-se um terreno na praia do Saco de São Francisco, em Niteroi, sendo parte à vista e o restante em prestações de 2.000 cruzeiros ao mês. Maiores informações pelo tel.: 4204 — Niteroi.

ILHAS

Apartamento — Vende-se um, à Praia da Bandeira 29, na Ilha do Governador, com varanda, sala, dois quartos, cozinha, banheiro completo, serviço de empregada e garagem. Tratar à rua Primeiro de Março, 7, 9 andar, sala 905. Das 15 às 17 horas.

Governador — Vende-se terreno de 12x40, frente duas ruas, proximo a Praia Barão, entrada 20.000 cruzeiros, e 30.000 cruzeiros em 6 meses. Tel. 22-9185.

Ilha do Governador — Praia da Bandeira — Vendem-se apartamentos com 3 e 4 dormitorios, a apartir de 300 mil cruzeiros, com 40% de financiamento; à rua Caitão Barbosa, 35. Informações no local e tratar com a Construtora Amaral Ltda., às segundas, quartas e sextas-feiras, das 16 às 18 horas; à rua Arquias Cordeiro, 310, sobrado, Meyer.

Ilha do Governador — Vendem-se 2 lotes de terreno, de 12x18 cada um, em rua calçada a paralelepipedos, informar com dr. José Pinto. Telefone 22-1326.

ILHA DO GOVERNADOR — Casa. Vende-se. Ver na Travessa Teotonio Freire, 76, na praia da Freguesia — Bananal. Tratar na rua Miguel Couto, 100 - sobrado, com Harry, das 13 às 15 horas ou pelo tel: 23-5590.

Ilha de Paquetá — Grande oportunidade — Vende-se terreno plano à rua Dois Irmãos, medindo 15 x 35. O terreno está localizado na melhor zona da ilha, pois é zona residencial, com agua, luz, esgoto e telefone. Preço: 150 mil cruzeiros à vista. Tratar pelo telefone: 47-1241. Aceita oferta.

Ilha do Governador — Jardim Guanabara, em terreno 18 x 30 — Vende-se. Telefone 28-9297.

Ilha do Governador — Vende-se um lote no Jardim Duas Praias, otimamente bem colocado e negocio de ocasião por ter o proprietario que viajar para o exterior. Para ver e tratar, procurar por gentileza o sr. Nunes, à Praia da Guanabara 1.303.

ILHA DO GOVERNADOR — Casa para entrega imediata. Vende-se moderna de sólida e ótima construção nova, com 3 quartos, sala, cozinha, banheiro completo, varanda e pequeno quintal. Rua Pojúca, 58 casa V. Zumby. Tratar no local diariamente ou Rua 7 de Setembro, 141, 4º andar. Tel: 42-0297.

Ilha do Governador — Vendem-se dois lotes de terreno, com 702m2, sendo 11 metros de frente, no Jardim Carioca, à rua Ericeira (antiga 10), esquina da rua Combu. Tratar com Barreiros à Avenida Rio Branco, nº 9, sala 207, 2º andar. Telefone 23-3354. Dias uteis.

Ilha do Governador — Jardim Guanabara — Vende-se um otimo terreno com 17 metros de frente, por 40 de fundos, em rua toda calçada, perto da Estrada do Galeão, com comercio perto, agua, luz, telefone, a 800 metros da praia, à rua Babaçu Quadra 20, lote 18. Telefone: 38-4957 — Farmacia Grajaú. Sr. Camargo.

Ilha do Governador — Jardim, 2 praias. Vendo lote de esquina com 39 metros de frente, proximo à condução, servindo para construção de varias lojas comerciais, area 400 metros quadrados. Preço 120.000 cruzeiros facilitados. Outro proximo à praia das Palmeiras, por 100 mil cruzeiros facilitados. Tratar pelo tel. 52-3433.

Ilha do Governador — Vende-se à vista um bom lote plano, medindo 12 x 34, com agua e luz, pronto para construir, a 100 metros da rua principal Jaime Perdigão, já asfaltada, antiga Estrada do Dendê, proximo da praia. Tratar na Ilha, todos o adias, à rua Catugi 736, antigo 19, segunda casa com janelas pintadas de vermelho. A rua Catugi começa na Estrada do Dendê. Na cidade: Tel. 23-0434.

Ilha do Governador — Jardim Carioca — Dendê — Vendo 4 lotes de terrenos à rua Anajamirim, quadra 129 lotes 5, 6, 7 e 8 respectivamente com 480, 400, 500 e 505 metros quadrados. Tratar à Avenida Rio Branco 151, 15º andar sala 1501 tel. 52-4614 na parte da tarde. Outros horarios tel. 45-2653.

I. Governador — Vendo varios terrenos para construção imediata, em varios pontos da Ilha, especialmente Estrada do Dendê (na parte asfaltada), na Praia e ruas proximas. Tratar com Guimarães, na rua Teofilo Otoni 15, sala 708 — Telefone 23-3474, ou na Ilha, à Estrada do Dendê, 795.

Ilha do Governador — Vendemos otimos lotes planos, no alto, linda vista, prontos para construir, com agua e luz, posse imediata, vizinhos de boas casas. Bairro Guarabu, com comercio, escolas e cinema. Entrada 10 mil cruzeiros e o restante em prestações mensais de Cr$ 660,70. Tratar todos os dias, na Ilha, à rua Catugi, 736, antigo 19, segunda casa, as janelas pintadas de vermelho. A rua Catugi começa na Estrada do Dendê. Na cidade: Tel. 23-0434 — Oliveira.

Ilha do Governador — Vendo otimo terreno, tendo 16x25 metros, proximo ao Jardim Guanabara. Preço 130 mil cruzeiros, facilito o pagamento. Tratar pelo tel. 23-3406.

Ilha do Governador — Ribeira — Vendem-se 3 otimos apartamentos bem pertinho da praia, já com habite-se; à rua Marechal Ferreira Neto, 116. Tratar no local.

Ilha do Governador — Vendem-se 2 casas em terreno que mede 10 x 46, à rua Engenheiro Corioiano ns. 90 e 94, a de n.º 94 será entregue vazia e a outra ocupada pelo inquilino sem contrato. Trata-se à rua Antunes Maciel, 59, tel. 28-7690, com o sr. Alcides. Aceita-se parte financiada.

ILHA DO GOVERNADOR — Vendo 2 lotes de terreno, junto e proximo da praia, com 18 metros de frente cada um, ambos 36 metros, area total 1.084 metros. Situação privilegiada. Facilita-se parte. Informações, à Av. Rio Branco, 143, 4.º andar, sala 14.

ILHA DO GOVERNADOR — Jardim 2 Praias — Vendo, à rua A, 2 lotes otimamente situados, à vista ou facilitado. Tratar com Mendonça, à Av. Rio Branco, 143, 4.º, sala 14.

ILHA DO GOVERNADOR — Vendo 3 lotes de terreno, na rua Babaçu, no Jardim Guanabara. Facilita-se parte. Tratar à Av. Rio Branco, 143, 4.º andar, s. 14.

JARDIM CARIOCA — Vendo otimo terreno, à rua Escalda (antiga rua 8, quad. 18, lote 34, 12x29, por 45 mil cruzeiros, à vista. Inf. Av. Rio Branco, 143, 4.º, sala 14 — 52-3482.

Jardim Guanabara — Rua Babaçu, toda calçada e c/ edificações, vendo magnifico lote de 2 frentes, a 60 metros da praia da Bica. Area 600 m2. Preço 120 mil cruzeiros. Facilita-se parte em prestações. Tratar com Mafra. Telefones: 38-6382 e Gov. 67.

Jardim Guanabara — Rua Babaçu, já calçada e edificada. Preço 120 mil cruzeiros. Facilitam-se 40% em prestações s/ juros. Ver e tratar na Praia da Bica, 448. Sr. Mafra. Tels.: 38-6382 e Gov. 67.

JARDIM GUANABARA — Vendo casa nova, ainda não habitada, com 3 quartos, grande living, banheiro, cozinha, dependencias de empregada e garagem. Tratar no local com Hermes, na rua 200 n.º 55 ou fone 42-3375.

Paquetá — Oportunidade — Vende-se otimo apartamento com 2 quartos, sala, cozinha e demais dependencias. Armarios embutidos e todo o conforto. Ver à rua Adelaide Alambari, 135, ap. 228, com Ernani. Preço 130 mil cruzeiros, facilitando-se 50%. Tratar à rua Teofilo Otoni, 24/26, loja, ou pelo fone 43-5088.

Paquetá — Vendo uma otima casa com 4 quartos, 2 salas, cozinha, garagem, etc. em terreno de 14x36, à rua Manoel de Macedo 36, Praça São Jerônimo. A casa está vazia. Para ver e tratar com o sr. Orlando, na rua Domingos Olimpio 23, na Ilha. Facilito o pagamento, à vista ou a prazo.

Paquetá — Vendo na melhor localização desta formosa ilha, uma residencia nova, não habitada, só faltando ligar agua e luz, sendo que já passam na porta. Chaves e visitas com Carlos Dale. Facilitamos 50 por cento. Tratar à P. 15 de Novembro 20 7.º andar. Telefone 23-1307. Rio.

Paquetá — Vende-se apartamento de saleta e 2 quartos, com armarios embutidos etc., junto à melhor praia da ilha, por 150 mil cruzeiros, podendo facilitar parte. Rua Adelaide Alambari, 135, ap. 224 — Chaves com o zelador Ernani. Informações pelo tel. 43-4075. Sr. Motta. Só dias uteis.

VENDO terrenos bem situados, Jardim Guanabara. Tratar com José A. R. Mendonça, Av. Rio Branco, 143, 4.º, sala 14. Aos domingos, à Praça Jerusalém, 106 no proprio local. Onibus Mauá-Ribeira.

DIVERSAS

Avellar — E. do Rio — Vende-se predio residencial precisando algumas reformas, com seis dormitorios, tres salas, banheiro, cozinha e despensa e outras dependencias, em terreno de 100x30 metros. Altitude mais ou menos 500 metros. Tratar na rua Eduardo Xavier 36 — Eugenio Monte-Mar. Tel. 38-0132. Facilita-se o pagamento.

Arcozelo — Vendem-se na Vila Roseiral, os lotes 260, 261 e 262, com mais de 5.000 m2, melhores informes com os agentes da Cia., aos domingos, no local. Tratar no Rio com o sr. Lauro, à rua do Mercado 12, sala 6.

Compro predios e terrenos no Distrito Federal, mesmo que precise fazer inventarios, para pretendentes que tenho. Tratar com J. Monteiro; na Estrada Marechal Rangel, 953, sobrado, todos os dias.

Compra-se casa ou apartamento na zona norte, com 2 quartos, 1 ou 2 salas, banheiro completo, área ou quintal. Negocio à vista ou a combinar. Cartas para portaria deste jornal, n. 83368.

Compra-se casa na Zona Sul até 450 mil cruzeiros. Telefonar para 48-3836.

Cidade de Mendes — E. do Rio — Vende-se no bairro Independencia, 1 lote de terreno de 14 x 40. Facilita-se. Informações pelo tel. 29-9832 ou 29-8076.

Cidade de Juiz de Fora — Oferecemos devidamente autorizados, 2 otimos predios, à rua Marechal Floriano Peixoto, sendo um proprio para negocio em cimento armado e vazio. Tem ampla moradia, medindo 10 metros de frente. Ao lado a outra propriedade muito grande, tem tres quartos, 2 salas, varanda, etc. Preço de cada uma 380 000 cruzeiros a se combinar. Outros detalhes na Imobiliaria Organização Alfa à rua dos Andradas 26, 2º andar. Tel. 43-8658, diariamente, das 13 às 19 horas.

CASA EM CENTRO DE TERRENO — Aluga-se confortavel, para familia de fino gosto, contendo os seguintes comodos: 3 quartos, 1 sala, 2 banheiros, cozinha ampla, com armarios embutidos, fogão novo, varanda, entrada para automovel, frente arborizada c/ arvores frutiferas e afastada 15 m. da frente da rua. dock Lobo, 356. Em frente ao 84 de fundos. Rua Paula Brito 631 — Andaraí.

Casa — Compra-se até 400 mil cruzeiros. Tel. 28-3698.

Friburgo — Vendem-se otimos terrenos, em local aprazivel, com agua e luz. Tratar com o proprietario, sr. Alves, à rua Camerino n.º 87, tel. 43-0001, no Rio; ou à rua S. Lourenço, 196, Fazenda do Conego em Friburgo, com o sr. Pimentel.

Familia compra apartamento de sala e tres quartos e demais dependencias com garagem na Gloria, Centro, Flamengo ou Botafogo ou bairro da zona Sul. Aceita-se tambem casa de um andar ou dois pavimentos. Paga-se a prazo ou à vista se interessante. Favor telefonar 27-1940. Negocio rapido e direto.

Maricá — Vendem-se terrenos no centro e na lagoa, estão bem situados. Facilita-se parte. Tratar diretamente, com a proprietaria, pelo tel. 23-0142.

Otima oportunidade — Uma casa já construida por 12 mil cruzeiros e uma área de 612 m2, a 200 cruzeiros mensais ou então este juntamente a outro, 640 m2 por 300 cruzeiros mensais, esquina — Total da área 1.252 m2m. Queimados — Estado do Rio — Bairro Primavera. Falar com o sr. Julio — Encarregado do bairro.

Paquetá — Alugo para familia de tratamento, o apartamento 118 da rua Adelaide Alambari, 135, proximo a três praias, com pequeno quarto, sala, saleta, kitch. e banheiro. Contrato de um ano. Aluguel 1.200 cruzeiros. Chaves no local com o sr. Ernani. Tratar com o proprietario, sr. Menezes, pelo telefone 43-6972.

Paty do Alferes — Vende-se uma casa com loja, 2 quartos, 1 sala, copa, cozinha e banheiro com dependencias de criado, em terreno plano de 16 x 54, todo plantado com arvores frutiferas, junto à estação — Ver à rua Manoel Bernardes ns. 79 e 81. Preço 140.000 cruzeiros — Tratar pelo tel.: 25-0854.

Rio Bonito — Vende-se ou troca-se por casa ou apartamento nos suburbios do Rio. Sitio plantado e com otima casa de moradia. Ver à Estrada de Olaria 77. Rio Bonito. Tratar no Rio pelo tel. 23-4171 com o sr. Artur.

São Lourenço — Terreno — Vende-se 4 lotes planos, juntos ou separados, formando uma quadra de 20 por 80 de rua a rua, proximo ao Hotel Silva. Guimarães. Telefone 49-0265.

Terreno — Vende-se um livre e desembaraçado, com 2.000 m2, junto à rodovia Pres. Dutra, entre Agostinho Porto e Coelho da Rocha. Tratar com o proprietario, à rua Araujo 40, Cascadura, domingo das 12 horas em diante.

VENDE-SE — Uma casa junto à Praia de Sepetiba, em terreno arborizado ou troca-se por automovel Ford ou Chevrolet de 1940 em diante. Motivo de se mudar para o interior. Tratar à rua Muriel, 311, em Senador Camará. 1.ª Estação depois de Bangu.

Vende-se uma casa, com 3, 4 qts. banheiro completo, varanda, agua propria, terreno 11 x 60. Rua Dr. Figueiredo 88 — Barão de Vassouras. Est. do Rio. Preço 110 mil cruzeiros. Tratar pelo tel. 32-6786, sr. Silveira.

Vende-se um terreno, com casa e botequim, ou só o botequim, na rua Amazonas, 549. Mesquita — Estado do Rio.

Vende-se otimo terreno de esquina, de 10x40, à rua Friburgo, c. Prefeito Bitencourt, em Caxias, pelo preço de 65 mil cruzeiros ou troca-se por caminhão Ford ou Chevrolet, ano 49 a 51. Informações à rua Cabo Frio, 399, no local ou no Distrito Federal, à rua Licinio Cardoso, 163, com o sr. Lourenço. Telefone 28-4193.

Vende-se um terreno no Norte do Paraná, situado a 50 quilometros da cidade de Maringá, junto à cidade de Alto Paraná e Paranavaí, com 8 alqueires e 75 de terreno raso, proprio para café. Preço de 200 mil cruzeiros, dou livre e desembaraçado. Tratar com o proprietario Aristeu Ferreira, à rua Barão de Mesquita n. 126. Tel. 28-4933, domingo até às 14 horas.

Vende-se proximo de Miguel Pereira, notavel propriedade pela beleza, conforto e possibilidades economicas. Sede magnifica com duas casas residenciais, belo parque ajardinado, linda piscina, casa de administração e de colonos, cocheiras estábulo, esterqueira, pocilga, gado de leite, porcos, aves, etc. Informações pelo tel.: 48-2873.

Zona sul — Compro ap. 2 qts. etc. dou entrada, esplendido terreno na praia S. São Francisco, 12 x 30, valor 120 mil cruzeiros, parte à vista, restante em 40 meses. Tel. 25-2521.

COMPRAS E VENDAS SÍTIOS E FAZENDAS

Arcozelo — Vendo na Estrada da Maravilha, distante da estação 3 kms, sitio medindo 13.000 m2, que possui uma casa coberta de telhas, com 4 quartos (sendo 2 taqueados) copa, cozinha com ultragas e banheiro de mosaico e ladrilho, com agua quente, possui 2 galinheiros, sendo um grande e outro pequeno, um pinteiro proprio para pinto de 1 dia, um grande chiqueiro de lajotas com agua corrente. Possui ainda um armazem de secos e molhados com 50 m2, em pleno funcionamento e boa freguesia. Ver no local com o sr. Zezinho e tratar com Fernando, na Av. Presidente Antonio Carlos, 201, sobreloja, grupo 3. Tel. 22-7225.

Arcozelo — Vende-se uma granja. Negocio urgente. Telefone 40-9679. Valdir.

Atenção — Sitio no Distrito Federal, com 100.000 m2, todo plantado, com quatro casas, agua propria encanada, luz da Light. Preço 1.000.000 de cruzeiros, facilitando grande parte ou a vista com 20% de desconto. Tratar com o proprietario sr. Muniz. Tels. 42-5813, 22-4338 e 38-1775.

Belford Roxo — Vende-se uma chacara com 3.100 metros quadrados, toda plantada e produzindo. Pomar, horta, jardim e galinheiro. Casa para fim de semana, com dois quartos, sala, cozinha e banheiro. Agua fria e quente; grande varanda. Preço de Cr$ 150.000,00, facilitando-se. Para ver e tratar, procurar a Organização Triunfo Imobiliaria. Praça Expedicionario Iliaquim Batista, 21. Belford Roxo.

Chacaras Rio-Petropolis — Vendo lote em rua calçada e com luz, junto da estrada, otima localização. Tratar pelo tel. 48-7645. Chamar Aurora.

Chacara — Vendo uma boa chacara com casa grande e confortavel, no melhor bairro de Mendes. Estrada de ferro e automovel até a porta. Preço muito barato por motivo de mudança. Para mais informações, escrever para o proprietario Frederico Pereira — Praça Sebastião Lacerda nº 6 — Mendes — Est. do Rio.

Fazenda com 1301 m de altura. Serve para sanatorio, hotel ou colonia de ferias. 3 minutos da estação. Predio novo, com 23 peças, com todas as instalações, livre e desembaraçado. Temos fotografias. Melhores inf. com o proprietario até às 9 horas e das 19 horas em diante. Tel. 43-1145. Av. Pres. Vargas, 2007, ap. 904.

Fazenda — Vende-se no Municipio de Paraiba do Sul (distrito de Cebola), entrada pela Estação de Alberto Torres, uma fazenda com 86 alqueires geometricos, otimo mato, boa pastagem, 10 casas com colonos, grande casa residencial, 200 cabeças de gado e animais, grande queda dagua. Distante hora e meia de Petropolis. Tambem um sitio, com 32 alqueires geometricos. Tratar com o proprietario, Av. 15 de Novembro, 177 sob. Tels. 5345 e 5462. Petropolis.

Fazenda — Com 21 alqueires geometricos de boas terras, proprio para agricultura ou criação, situado a 6 km da vila de São Vicente de Paula, Araruama, com boa estrada — Vende-se, por 120 mil cruzeiros — Informações com o sr. Guilherme — Tel. 42-9502.

Estrada Rio-Petropolis — Vende-se uma area plana de 15.000 m2, ou metade, ao preço de 15 cruzeiros o m2. Fica pertinho da Estrada e proximo do Bar-Tico-Tico e Jardim Primavera. Tel. 25-1379.

Granja — Vendem-se, bangalo com terreno proprio para granja, 3 quartos e demais dependencias, ainda não habitado, por motivo de transferencia 2.100 m2 — 30x70 — em Pendotiba, Niteroi, a 15 minutos das Barcas, varias linhas de onibus e lotações de luxo de 5 em 5 minutos. Clima magnifico. Preço: 230 mil cruzeiros. Facilitam-se 40%. Aceitam-se automoveis como pagamento do restante. Tratar com a proprietaria Maria Alves, em Niteroi. Tel. 3306, das 12 às 17 horas. Travessa Icaraí, 26, sob.

Granja — Vende-se toda a criação, quatro chocadeiras, telas de arame e criadeira. Motivo de o dono estar doente. Ver e tratar diariamente com o sr. João, à rua Francisco 131, Jacarepaguá. Entrar pela rua Pinto Teles.

Jacarepaguá — Vende-se um lindo sitio com 34.500 m2 ou troca-se por apartamento ou casa no valor de 420.000 cruzeiros. Perto da Estrada Rio Grande. Toda condução à porta. Tratar pelo tel. 621, com o sr. Fernandes.

Mata — Vende-se uma, com madeira de lei, vinhatico, jacarandá, cinco chagas, etc. Local servido por duas ótimas estradas. Dá-se trabalhador para auxiliar. Tratar pelo telefone: 37-8421.

Nova Iguaçu — Vende-se sitio situado proximo à fazenda da Posse, medindo 18.600 m2 c/ duas frentes, laranjal e outras arvores frutiferas, otima casa c/ 3 quartos amplos, sala, copa, cozinha, banheiro, roupeiro, dotada de luz, agua encanada, construção solida e em estilo mexicano. Distando apenas 3 quilometros da E. F. Dutra, condução facil tendo 4 linhas de onibus. Preço Cr$ 600.000,00, facilita-se o pagamento. Tratar pelo telefone 45-0640, c/ o proprietario.

Proprietario vende, para entrega imediata, três grandes fazendas contiguas, perfazendo uma área total de 260 alqueires geometricos, localizadas em Santana (parte no Municipio de Piraí e parte no de Barra do Piraí, distante uma hora e meia do centro da cidade pela rodovia Pres. Dutra, possuindo três grandes sedes residencias (fornecem-se plantas) todas providas de luz eltrica, 280 cabeças de gado leiteiro, carneiros e porcos, 12 animais de campo e sela, lavouras de milho e feijão, 20 campos de pastagens todos com aguadas, 5 retiros com cochos de cimento, banheiro carrapaticida, 12 casas de colono etc. A sede principal das fazendas, possui telefone, 4 grandes quartos, 2 amplas salas, 2 quartos e 1 sala de menor tamanho, 2 banheiros, copa, cozinha, quarto e banheiro de empregado, 2 garagens, pequena piscina com vestiarios, pomares e hortas abundantes. A fazenda, em quase sua totalidade é ladeada pela estrada de rodagem construida pela Light. Negocio direto, não se aceitando intermediarios. Solicitar entrevista, na parte da manhã até às 11 horas, pelo tel. 55-1300, com o sr. Barroca.

Sitio — Area de 101.294m2. — Vende-se. Tem plantações de bananas, aipim, cana, etc., muita agua nascente, servida para instalação de fabricas, loteamento ou granja, linda topografia e bem localizado. À Estrada de Nova Iguaçu. S. Bento a 3 km da Rio Petropolis. — Tratar com Lima Verde; à rua Carolina Machado, 50-A — Cascadura que tem condução propria para o local. Negocio completamente desembaraçado.

Sitio — Três alqueires, três casas de palha, sete mil pés de bananas, sete rios na divisa, matas cortado pela rodagem, a um quilometro da estação da Leopoldina, Ramal de Campos, quatro horas do Rio. Preço: 50 mil cruzeiros. Tratar à Praça Onze, 143, 3.º andar. Telefone: 43-3368.

Sitio — Piabeta — Vende-se ou troca-se por casa, todo plantado, com otima casa, com 250 m. de frente e 150 de fundos; 1 e meia hora distante do Rio. Base 350 mil cruzeiros. Tel. 49-0051.

Sitio — Vende-se na estação Tinguá com 40 mil metros quadrados, todo cercado e bem plantado com 20 mil bananeiras, laranjeiras e granja com um riacho, e água encanada, casa nova, com todo conforto, tendo boa renda, livre e desembaraçado. Preço de 180 mil cruzeiros. Telefone 22-1616, à rua da Lapa n. 33, com o sr. Gil.

Sitio — Vende-se com excelente localização, lugar em inicio de desenvolvimento, porém com grande futuro. Possibilidades comerciais excepcionais area de 42.000m2, toda plana e utilizavel para granja, loteamento ou comercio. Fazendo limites com um rio de cerca de 4m de largura, com uma parada da E. F. Teresópolis (Augusto Vieira) e com a estrada de rodagem direta (Rio-Teresópolis). Acesso portanto, diretamente do Rio, por trem (1.30 horas) e por automovel (cerca de 40 minutos). Terreno possuindo casa de tijolos e telha francesa, com cozinha grande, dois quartos grandes, um quarto pequeno e sanitario com fossa. Cortado por 2 córregos, com numerosas arvores frutiferas, agua propr iac casa para empregado. Ainda não tem eletricidade, porém é muito facil a colocação. Preço Cr$ 250.000,00, urgente. Tel. 58-0403 — Nota — Aceita-se automovel como parte do pagamento, ou imovel no D. Federal.

Sitio — 11 alqueires, separados, um com 5 e outro com 6 alqueires, com cachoeiras proprias, rios, matas, capoeirões, a 4 horas da Estação de Casimiro de Abreu, ramal de Campos e a 4 horas do Rio, altitude 400 metros, preço Cr$ 18.000,00. Tratar à Praça Onze n.º 143, 3.º andar. Tel.: 43-3368.

Sitio — Saudavel e aprazivel, casa com 3 salões, 7 quartos, um quarto de banho completo com água quente e fria, despensa, ampla cozinha, varandas, garagem e dois quartos mobiliados com conforto, com facilidade de pagamento — Vende-se na Estrada do Cantagalo n. 365 — Estação de Campo Grande.

Sitio — 11 alqueires, separados 3 e 6, com cachoeiras proprias, matas, altitude 400 metros, proprio para veraneio, a 4 horas da Estação de Casimiro de Abreu e a 4 horas do Rio. Preço: 18 mil cruzeiros. — Tratar na Praça Onze, 143. Telefone 43-3368.

Teresópolis — Vendem-se pequenos sitios 25x80 m. em prestações de 450 cruzeiros mensais, proximo à varzea. À rua Major Carvalho, 92 — Tel. 2431 e Rio, até 11.30 e depois das 19 horas. Tel. 29-9071 e à tarde — 22-9105, com Luiz Arthur.

Vende-se um bom sitio em São Gonçalo, Estado do Rio com 3 casas, boa fonte dagua, muitas fruteiras, medindo aproximadamente 2 alqueires. Trata-se. Avenida Lucio Tomé de Freitas 2219. Barro Vermelho.

Vende-se em Magé, uma fazenda com 145 alqueires, a metade em angola e metade em matas virgens situada na nova Estrada de Friburgo e outras propriedades em Magé, terreno bom para loteamento. Facilita-se o pagamento. Tratar com o proprietario, na rua Dr. Siqueira n. 206. Telefone 73, com preferencias pela manhã.

Vende-se baratissimo, otima fazenda livre e desembaraçada, na Estação de Cavaru, Linha Auxiliar, distando do Rio 135 km. por estrada de ferro. 125 pela estr. de rodagem Rio-Petr. 28 de Pedro do Rio. 20 de Paraiba do Sul e 17 de Avelar, medindo 1.936.000 m2 (40 alq. geometricos), alt. 350 m contendo 4 quedas dagua, sendo uma de 75 ms para força de 20 H.P., 6 pastos cercados, c/ 3 fios de arames, 1 boa casa c/ 10 peças, 1 para colono e outra p/ encarregado, 40 vacas selecionadas, novas e 30 novilhas, todas de raça holandera, p. cruza 3/4 e ½ sangue guernsey. Tratar diretamente com o proprietario, sr. Marceau, à Av. 13 de Maio, 13, 27º, tel. 32-5195 ou à rua Guapui 14, Meyer, tel. 29-3589.

Vendo otimo sitio na Estação de Sossego. Tratar com Monteiro da Silva, à rua Miguel Couto 27-A, sala 401, 4.º andar. Fone 52-6557, das 14 às 16 horas.

COMPRAS E VENDAS DE CASAS COMERCIAIS

Armazem e bar — Vende-se na Praia de Sepetiba, unico no local, grande movimento, vendendo muita bebida, aos domingos 50 duzias de cervejas. Faço contrato longo, facilito o pagamento. Dá para 2 ou 3 socios que queiram ganhar a vida, motivo o dono estar cansado e doente. Ver e tratar a Av. Mendes de Morais, 833, Sepetiba, Estação de Santa Cruz, trem 18, EFCB.

Armazem — Vende-se pela melhor oferta, tem moradia e bom contrato de 7 anos, á rua Dr. Manoel Cotrim, 90. Estação do Riachuelo.

Atenção — Grande oportunidade para quem queira ganhar dinheiro, por motivo de familia vende-se mercearia, sorveteria e bombonlere, contrato, aluguel de 600 cruzeiros, diretamente com o proprietario. Base: 300 mil cruzeiros. Tel. 49-1704. Sr. Rafael.

Armarinho — Vende-se livre e desembaraçado por motivo de não poder estar á testa do negocio. Lugar de futuro. Ver e tratar na Av. Ataulfo de Paiva, 932-A

Atenção! — Vende-se um bar e armazem com uma boa moradia, querendo dá para duas familias, com bom contrato de 7 anos; é negocio de ocasião. Rua do Couto 302. Telefone 30-1281. Penha.

Armazem — Vende-se á rua Prefeito Olimpio de Melo n.º 1961, loja grande faz bom negocio, tem copa e vende muitas bebidas, tem pequena moradia, contrato 5 e 1/2 anos. Trata-se no local.

Armazem — Vende-se em ponto central, em frente á estação de Olaria, contrato novo, facilita-se parte do pagamento. Trata-se com o sr. Souza. Tel. 30-3617.

Armarinho — Vende-se com ou sem stock. Tem contrato. Tratar com o proprietario. Rua do Catete, nº 180.

Armazem e confeitaria — Vende-se, no melhor ponto da zona Sul, contrato de 5 anos, aluguel antigo, movimento acima de 200 mil cruzeiros, preço de ocasião, com facilidade de pagamento. Telefone 37-3546, com o proprietario, das 8 ás 12 horas.

Armazem — Vende-se por 90 mil cruzeiros, com stock, facilitam-se 30 mil cruzeiros, ferias de 10 mil cruzeiros mensais, contrato de 13 anos, com moradia, sala, quarto e cozinha, otimo ponto, por motivo de outro negocio. Rua Guaiuba, 35. — Acari.

A' rua Senador Salgado Filho, 653, em Olinda, vendo café e bar fazendo bom movimento. Contrato de 5 anos. Tem residencia nos fundos. Preço Cr$ 95.000,00 com facilidade de pagamento. Ver e tratar no local.

Açougue — Vende-se com bom contrato e moradia, está vazia, á Estrada do Areal 220. Turiaçu.

Atenção! — Padaria no Engenho de Dentro, contrato novo, 7 anos aluguel barato. Vendas mensais de 120.000 cruzeiros. Tratar com o sr. Dias á rua 2 de Fevereiro 21-B. Tel. 23-3158.

Armarinho — Vende-se. A rua Guaiacá, 730-B, no conjunto I. A. P. I., de Moça Bonita, estação de Padre Miguel. Contrato de cinco anos.

Armazem situado á rua Barão de Mesquita 538-A, casa muito bem localizada, contrato de cinco anos, com direito a reforma, aluguel barato, telefone, geladeira de 4 portas, balanças Felizola e decimal, registradora e "stock". Vende-se pela melhor oferta. Urgente, por motivo de viagem.

Açougues — Vendem-se dois pontos ótimos, contratos bons, boas instalações e preços baratos. Tratar com o Souza, á rua Frei Caneca 307, todos os dias.

Armazem e mercearia — Vende-se bem afreguezado com grande estoque, moradia, contrato grande, negocio para quem precisa trabalhar tudo 180 mil cruzeiros, facilita-se. Rua Major Medeiros 235.

Armazem — Vende-se fazendo bom negocio, boa copa, facilita-se o pagamento em 50%. Rua da Matriz 1321, São João de Meriti.

Armazem — Vende-se casa de esquina, contrato, boas ferias, copa, aluguel pequeno, grande moradia. Facilita-se. Informa-se no Mercado Municipal rua Onze n.º 10a — Café Ganha Pouco, com o sr. Durães.

Armazem Brasil — Vende-se bem montado em ponto de grande futuro, boa copa, geladeira eletrica, com bom contrato de 7 anos com direito ao comprador. Vende-se por 150 mil cruzeiros. Aluguel de 500 cruzeiros mora de graça e ainda recebe cem cruzeiros. Vende-se por motivo de viagem Linha de trens eletricos e onibus para todo o lado. Otima moradia, com agua e luz. Av. Rio Douro n.º 470, em frente á estação de Agostinho Porto — Est. do Rio.

Armazem — Vende-se, por preço de ocasião, por motivo de o dono estar doente, fazendo muito negocio. Unico no lugar. Rua Oriental, 844. Mesquita. Estado do Rio.

Armazem e quitanda. Vende-se grande feria mensal, proprio para qualquer ramo. Ver e tratar á rua do Catete, 325, loja 2, com Oliveira.

Alfaiataria — Vende-se no melhor ponto do Catete, negocio urgente, base de Cr$ 20.000,00 Rua do Catete 110 (sob.). Telefone 45-6509.

Armazem — Vende-se de esquina, com grande movimento e com licença de bebidas, vende muita cerveja, tem moradia, ótimo negocio para dois rapazes ou pessoas vindas de fora, a moradia está vazia. Ver e tratar á rua Paraopeba, 170, Estação Marechal Hermes, com Alves.

Armazem — Vende-se um com otimas instalações e balcão frigorifico, bom sortimento, contrato de 5 anos, com aluguel barato, duas otimas moradias; ver e tratar com o proprio, á rua Joaquim Palhares 459

ARMAZENS, bares, botequins, restaurantes, armarinhos, casa de moveis, quitandas, padarias, farmacias, em todos os bairros. Aceitamos para venda mediante modica comissão. Temos sempre compradores. Financiamos para ajuda de compra. — Tel. 52-1822 com Oliveira, ou Costa.

Armarinho com moradia — Vende-se em Cachambi, otima localização e freguesia. Contrato novo de 5 anos. Aluguel Cr$ 1.500,00 por Cr$ 300.000,00 facilitados. Financia-se parte para ajuda de compra. Telefone 52-1822 com Oliveira e Costa.

Armazem em Caxias — Vende-se um, contrato 6 anos, ferias mensais de Cr$ 200.000,00, com um caminhão para entregas. Financia-se parte para ajuda de compra. Maiores detalhes, tel. 52-1822 com Oliveira e Costa.

Açougue em Realengo — Vende-se com moradia, contrato novo de 7 anos. Preço: 280 mil cruzeiros — Aceito em pagamento casa de moradia, apartamento ou carro americano de 1950 em diante, por motivo de não estar á testa. Tratar pelo tel. 23-1055, depois das 18 horas — Atende-se aos domingos.

Armazem — Vende-se — Negócio de ocasião a quem tiver pessoal para trabalhar, pois tem grande movimento. Só faço negócio a pessoa que dê boas referencias — Informações pelo telefone 29-9550. Sr. Rodrigues.

Armazem — Vende-se bom contrato, residencia, geladeira, balança Filizola. Preço 60 mil cruzeiros. Av. Mineira, 245. Vila Rosol.

Armazem — Vende-se com mercadorias e balança Filizola e outros utensilios, por 350 mil cruzeiros, na rua Santa Margarida, 352, esquina de Cristo Redentor; boa moradia, com luz e agua á porta, aluguel barato; em Eden — Linha Auxiliar.

Atenção — Vende-se botequim, c/ moradia, com 2 quartos, sala, cozinha, contendo 1 sorveteria da casa, tendo venda de café, leite e pão. Venda a prazo, com uma entrada e o restante a combinar. Sito na rua Clarimundo de Melo. Tratar na rua Lemos de Brito, 327, com o sr. Pereira, Quintino Bocaiuva.

Armarinho — Vende-se bem colocado, proximo á Praça Saenz Pena, Tijuca, com bom contrato, grande loja, tambem otimo para qualquer negocio. Tratar na Av. Erasmo Braga, 227, 13.º andar, sala 1302, das 18 ás 19 horas.

Armazem de secos e molhados — Vende-se preço de ocasião, copa e boa moradia. Ver e tratar á rua das Turquezas, 110. Rocha Miranda.

Aves e ovos — Passa-se uma casa deste ramo, na rua Coração de Maria n. 44 — Meyer.

Açougue — Vende-se por 80.000 cruzeiros, com urgencia, por não ter quem fique á frente do negócio. Tratar com o sr. Manoel, á rua Nossa Senhora das Graças, 808, ou Ari Parreiras, nº 38, em S. João de Meriti.

Armarinho, perfumaria e miudezas, vendo em frente á estação em otimo ponto. Tem contrato, residencia com gás e quintal. Rua Goiaz 638/A.

Armazem e bar — Passa-se um, livre e desembaraçado, ótimo contrato, tem luz, agua e residencia, facilita-se parte do pagamento. Rua São João Batista 463 — São João de Meriti — Estado do Rio, ônibus Praça Mauá-São João Mourisco-Pavuna. Trens da Auxiliar.

A 400 metros da estação, passa-se um bem montado bar com boa freguesia, por motivo de viagem; á rua Vitor Braga, 228, esquina com rua Comendador Soares. Faz-se contrato do predio. A quem interessar tratar no mesmo endereço. Nilopolis. Estado do Rio.

Atenção — Passa-se uma loja c/ demais dependencias, está funcionando consertos de sapatos, faz contrato, a base do negocio é de 50 mil cruzeiros, por motivo de não poder estar a testa do negócio, á Avenida 28 de Setembro n. 173 — Vila Isabel — Aldeia Campista, esquina de Pereira Nunes.

Armazem em Marechal Hermes, venda mensal de 60.000 cruzeiros, contrato longo com otima moradia e terreno aluguel de 210 cruzeiros mensais otima oportunidade. Tratar com o sr. Dias á rua 2 de fevereiro 21-B, Tel. 23-3158.

Armarinho — Modas e confecções e roupas em geral — Andaraí — Vende-se á rua Castro Barbosa, 119, 2 lojas, sendo 3 firmas com comunicação, pequeno stock, instalações, contrato de 5 anos, com direito a mais 5 anos. Preço 100.000 cruzeiros as duas; vendemos tambem uma só. Ver no local e tratar na Incorporadora Universal, á Avenida 13 de Maio, 23, 4º andar, sala 433. Fones 52-2948 e 52-9352.

Atenção! Barracão com pequeno armazem de secos e molhados, vende-se com facilidade de pagamento, terreno de esquina para terminar de pagar, muito barato; boa freguesia e feria de Cr$ 15.000,00 a Cr$ 18.000,00 mensal. Ver e tratar á rua Eurico de Oliveira 462, Vila Rosali — E. do Rio, depois de São João de Meriti. Tratar com o sr. Miro.

Atenção — Vendo uma loja com residencia a rua "J" quadra 5, lote 20, Fundação Popular. Preço a combinar, com o proprio.

Atenção! — Vende-se 1 oficina de eletricista p/ automovel completa e c/ muita freguesia, urgente por motivo de doença; rua João Vicente 41, fundos, Posto Madureira. Tratar com Durval.

Armazem no melhor ponto da estação de Ramos, vende-se, tem otima moradia e por todo o predio, paga pequeno aluguel. Tratar com o Romero. Tel. 30-2037, depois das 16 horas.

Açougue — Vendo á rua Francisco Sá, 38-B, Mercadinho, tratar no local ou tel. 47-5371.

Bazar — Vende-se um na Urca, bem localizado, com pequeno stock. Aluguel barato, contrato de 8 anos, tambem se vende sem as mercadorias, por ter outra casa e não poder tomar conta. Facilita-se parte. Rua Marechal Cantuaria, 82 Informações no local.

Bar e comestiveis finos — Vende-se ou a parte de um socio, bom contrato, facilidade de negócio — Gavea. Informações tel. 43-9150, c/ o sr. Reginaldo.

Botequim-tendinha, localizado no centro desta cidade, contrato de 7 anos, tem 5 para passar, aluguel de Cr$ 150,00, com residencia para um casal, movimento comercial de Cr$ 50.000,00, vende 300 litros de parati mensalmente, negocio muito compensador, por motivos especiais, vende-se (metade) de um socio que se retira ara descanso, capital necessario Cr$ 70.000,00 á vista e o restante previamente a combinar. Detalhes na Imobiliaria Confidente — Av. Presidente Vargas, 446, 3.º andar — A. Queirós.

Bar, café e restaurante, instalado em loja de esquina, com 9 portas, no melhor ponto da rua Barão do Bom Retiro. Tem longo contrato e não paga aluguel. Garante-se feria de 120 mil cruzeiros mensais e auferindo otimos lucros. Por motivo justificado. Vende-se, por 690 mil cruzeiros, com alguma facilidade ou a parte de um socio que se ausenta do país. E' negocio serio, positivo e cercado de todas as garantias. Tratar na rua 1º de Março, 110, 1º andar, sala 1, das 9 ás 12 e das 14 ás 17 horas.

Bar — Vende-se um, fazendo bom negocio, casa pequena de pouca despesa. Base de venda mensal Cr$ 35.000,00 Preço da venda 230.000 cruzeiros. Tratar pelo tel. 32-7010.

Bar e restaurante com moradia — Vende-se, á r. Araujo Leitão, 48-B, com grande freguesia, contrato novo de 5 anos. Preço 350.000 cruzeiros facilitados. Financia-se parte para ajuda de compra. Maiores detalhes, tel. 52-1822, com Oliveira e Costa.

Bar com moradia — Vende-se, á rua Cruz e Souza, 235, Encantado, com otimas ferias. Contrato de 7 anos. Preço Cr$ 360.000,00 facilitados. Financia-se parte para ajudas de compra. Maiores detalhes tel. 52-1822,, conf Oliveira e Costa.

Bar e café — Vende-se com moradia e um otimo contrato. Ver e tratar no local, á r. Lobo Junior, 1.655. Penha Circular.

Botequim e Bar na Av. Suburbana — Vende-se c/ contrato de 5 anos. Aluguel de 600 cruzeiros, boa residencia, feiras mensais de 55 mil cruzeiros comprovadas, podendo vender muito mais. Preço 450 mil cruzeiros facilitados. Financia-se parte para ajuda de compra. Maiores detalhes pelo tel. 52-1822 com Oliveira ou Costa.

Bar e restaurante — Vende-se com feria de 60 mil cruzeiros, contrato de 7 anos, tendo ainda 6 anos, com grande moradia. Aluguel de mil cruzeiros. Motivo de desinteligencia entre socios. Há no local grande industria a funcionar. Tratar no local á Av. Suburbana, 3743, Del Castilho.

Botequim em Bonsucesso — Vende-se com bom contrato, boas ferias e boa moradia. Informações á Av. Teixeira de Castro, 104, com o sr. Ferraz.

Bar e armazem e açougue — Vendem-se, juntos ou separados, contrato de 7 anos, com moradia. Aluguel 600 cruzeiros. Facilita-se. Rua Rodrigues Alves, 1.262, em Nilopolis.

Bar — Vende-se, preço a combinar. Predio e instalações novas. Contrato de 4 anos. Tratar no mesmo local com o proprietario. Rua Vigario Corrêa, depois da Igreja em Correas — Bairro Olaria — Petropolis.

Botequim, bar e restaurante — Vende-se, livre e desembaraçado, casa modernamente instalada; contrato de 5 anos; feria acima de 75 mil cruzeiros, Preço 550 mil cruzeiros. Facilita-se grande parte do pagamento. Grande oportunidade para dois socios. Ver e tratar na rua do Riachuelo, 382.

Botequins — Vendo 2, ou dou sociedade Casas de bom movimento, bons contratos. Facilito quase todo pagamento. Ver e tratar diretamente com o dono, João, na rua 24 de Maio, 827 e 949.

Bar Alegrete — Vende-se na estação da Penha, rua Nicaragua 293 ao pé da escada da Leopoldina, casa bem montada, faz bom movimento. Motivo é o dono não poder estar á testa. Tratar com Simões.

Botequim — Vende-se por motivo de viagem, contrato novo de 7 anos. Otima moradia. Aluguel 1.000 cruzeiros, recebe 250 cruzeiros, horario pequeno, não dá comida. Ferias acima de 80 mil cruzeiros, podendo aumentar muito mais, lugar de futuro. Bom para dois socios. Informações diretas com o proprietario pelo tel. 30-2791, sr. Guanabara.

Botequim e bar — Vende-se preço de ocasião, devido divergencia entre os socios, ferias acima de 100.000 cruzeiros, contrato tem 5 anos, aluguel 700 cruzeiros, preço 700.000 cruzeiros facilita-se a metade. Informar pelo telefone 30-2736, chamar Lopes.

Botequim — Vende-se livre e desembaraçado, contrato de 5 anos com direito á renovação, otima moradia, pegado ao Cine Bonsucesso á rua Cardoso de Morais 85, com 50% á vista e o restante a combinar. Tratar no mesmo com o dono.

Botequins — Temos varios para vender em diversos locais para todos os preços, todos com bons contratos e com muita facilidade no pagamento. Informações á Praça da Republica 114 com Corrêa ou Ubaldo, ao lado da Igreja São Jorge.

Botequim — Vendo duas boas casas, bons contratos, fazendo grande movimento ou dá-se sociedade em uma ou nas duas. Facilitando-se quase todo pagamento — Ver e tratar diretamente com o dono, sr. João na rua 24 de Maio n. 827 e 949.

Bar e mercearia — Vende-se uma boa casa com instalações novas, com sorveteria Kibon, com maquina de café e leite e maquina de cortar frios, contrato de 5 anos, novo, por motivo de doença. Ver e condições com o proprietario. Facilita-se o pagamento. Ver e tratar na rua Utanos, 1191. Ramos.

Botequins — Vendem-se dois, um por 90 mil cruzeiros e o outro por 65 mil cruzeiros, contratos novos. Aluguel barato, grande facilidade, uma tem moradia. Ver na rua da Matriz n. 729 — São João de Meriti — Estado do Rio.

Bar e confeitaria — Vende-se no melhor ponto de Nilopolis, boa residencia, preço de ocasião. Tratar com Rodrigues, á rua Carmela Dutra 1.756, sob., ao lado do Cine Nilopolis — E. do Rio.

Botequim — Piedade — Rua Clarimundo de Melo, 339, por motivo de viagem, vende-se, otimo ponto, facilitando-se parte do pagamento. Tratar no local, com o sr. José Marques. Tel. 29-2406.

Bar e pequeno restaurante vende-se fazendo ferias acima de Cr$ 80.000,00, loja de esquina, com boas instalações, tem moradia para familia, contrato de 7 anos, aluguel barato, otima casa para 2 socios, o motivo da venda conta-se ao interessado. Facilita-se o pagamento a pessoas competentes e que deem boas referencias. Ver e tratar á rua Capitão Rezende 656-C. Meier.

Braz de Pina — Vende-se uma quitanda que faz 40 mil cruzeiros mensais, pela melhor oferta; á Estrada do Quitungo 527, por motivo de viagem urgente.

Botequim — Vende-se em Niteroi, otimo botequim á r. Dr. March 263, o referido fica entre 3 grandes fabricas industriais, com 4 linhas de onibus e bonde á porta, o motivo é de o dono ter outros negocios e não poder estar á testa preço Cr$ 80.000,00; facilita-se o pagamento, tem moradia, no bairro de Barreto.

Bar com minutas e café — Vende-se um bem montado, tem bom contrato e bem sortido, na Av. Suburbana n. 10.092, junto ao cinema. Tratar diretamente com os proprietários no local.

Bar e café — Jardim Botanico — Contrato novo, boas vendas, facilidade de pagamento. Informações no Café Adonis. Tel. 48-8304.

Bar e armazem — Vende-se, faz bom movimento e tem ótima moradia, com 7 anos de contrato novo. Aluguel 1.400 cruzeiros. Rua dos Rubis, 663 — Rocha Miranda.

Botequim, dando refeições, feria mensal de 24 mil cruzeiros, aluguel 250 cruzeiros, contrato de 5 anos. Facilita-se. Informações na rua Estere, 193, Mesquita, Estado do Rio.

Bazar — Vende-se, um em predio novo, com bom apartamento vazio, por preço de ocasião. Facilita-se o pagamento. Rua Conde de Azambuja 647-B — Maria da Graça.

Bar e restaurante — Vende-se em Bonsucesso. Tratar das 11 ás 14 horas, com o sr. José, Avenida dos Democraticos, 623-A.

Bar e pequeno restaurante, vende-se, fazendo féria acima de 80.000 cruzeiros, loja de esquina, com boas instalações, tem moradia para familia. Contrato de 7 anos. Aluguel barato, ótima casa para 2 socios. O motivo da venda conta-se ao interessado; facilita-se o pagamento a pessoas competentes e que deem boas referencias. Tratar á rua Ana Neri 869, com o sr. Anibal.

Botequim e bar, casa de esquina, ferias de 110.000 cruzeiros. — Vende-se por desentendimento entre socios, otimo contrato e proximo no Centro. Preço 700.000 cruzeiros, facilita-se a metade. Tratar á rua Alexandre Mackenzie, 107 — Café Amazonas, com o sr. Secundino.

Bar — Comestiveis finos e mais adicionais, proximo ao centro, vende-se urgente, motivo de saude, contrato de 10 anos. Aluguel 3.500 cruzeiros, otimas ferias. Da para 3 pessoas que queiram trabalhar, para bom resultados. Pode verificar. Facilita-se 50%. Base 1 milhão de cruzeiros. Trata-se diretamente e pessoalmente, á rua Barata Ribeiro, 473, ap. 804, das 13 ás 14 ou das 19 ás 22 horas — Ayres.

Bar — Vende-se, bom contrato, residencia, proximo a duas grandes fabricas Civilt-Betonite. Loja pequena não tem mesas, vende muita bebida, feria superior a 45 mil cruzeiros, podendo desenvolver muito mais, vendendo café e leite, etc. Abre ás 7 e fecha ás 21 horas. Aluguel 1.400 cruzeiros. Preço 220.000 cruzeiros, dando 150 mil cruzeiros de entrada, e o restante a combinar. Rua Misael de Mendonça 170, esquina da rua Rio Apá. Parada de Lucas, ônibus: 91 e 120, Acari ou Pavuna, saltar um ponto depois do I. B. G. E.

Bar e café em pé e vitaminas — No Centro — Horario comercial — Vende-se fazendo feria de 140 mil cruzeiros, facilito 50%. Contrato ótimo. Tratar á rua Buenos Aires 177, 1º andar — Duarte da Silva — Tel. 23-2993.

Botequim — Vende-se um á rua Miguel Angelo n. 306, com 2 residencias, bom contrato e bom aluguel, ponto final dos onibus 32 — Maria da Graça.

Bar — Vende-se um completamente instalado, próximo á estação de Anchieta, bom ponto, com moradia e uma dependencia ao lado que comporta seis a oito mesas ótima feria — Vende-se por motivo de outros negócios. Para melhores detalhes procurar o sr. Valter na Estrada do Engenho Novo n. 34, no mesmo local, pela parte da manhã.

Bar — Vende-se por preço de ocasião para desocupar lugar, mesas, cadeiras e poltronas estofadas proprio para bar. Tratar na gerencia do Itajubá Hotel, á r. Alvaro Alvim, 23, Cinelandia.

Botequim — Vende-se por motivo de viagem, tem casa de moradia, geladeira elétrica. Preço á vista de 25 mil cruzeiros, na rua Cabuçu n. 25 — Austin — Estado do Rio.

Bar e Restaurante com moradia — Vende-se, á rua Araujo Leitão n. 48-B, com grande freguesia, contrato novo de cinco anos. Preço 350 mil cruzeiros, facilitados. Financia-se parte para auda de compra. Maiores detalhes pelo telefone 52-1822, com Oliveira e Costa.

Bar e restaurante com moradia — Vende-se na rua Candido Benicio, 2.000, contrato longo, otimas ferias. Aluguel Cr$ 600,00. Preço Cr$ 300.000,00 facilitados. Financia-se parte para ajuda da compra. Maiores detalhes, tel. 52-1822, com Oliveira e Costa.

Botequim — Vende-se bem equipado, afreguesado, em ótimo ponto, esquina. Tratar no local, á rua Nilo Peçanha, 165 — Olinda — E. do Rio.

Botequim — Vende-se á rua Dias da Cruz, casa de esquina. Contrato a terminar em 1960. Maiores detalhes com Costa á rua Miguel Couto n. 51, 2.º andar.

Bar e Restaurante — Vende-se livre e desembaraçado, ótimamente instalado com aparelho de chopp da Brahma. Férias de 60.000 cruzeiros, podendo desenvolver muito mais. Tem moradia. N.B.: Não tem intermediarios. Ver e tratar no local. Praça Botafogo 26. Inhauma.

Botequim e minutas junto a estação de Olaria, frente a Igreja, casa de esquina, com ferias de Cr$ 80.000,00. Tratar no Café Mauá, Av. Rio Branco n. 7, com Legoca.

Barbearia — Vende-se no Estacio. Tratar á rua Joaquim Palhares 160 com Arnaldo da Cadeira Paulista.

Bar — Vende-se novo, com completa instalação de restaurante. Preço de unica oportunidade inclue stock e utensilios. Base Cr$ 140.000,00. Facilita-se o pagamento. Tratar no local á rua Real Grandeza 122. Tel. 26-0101.

Botequim bar e restaurante — Vendo em Bento Ribeiro por motivo de saude, livre e desembaraçado, oca féria superior a 42.000 cruzeiros podendo fazer mais, depende de saude, contrato novo 10 anos, ponto de futuro, predio novo. Aluguel loja e otima residencia, 1.500 cruzeiros. Vende muita bebida e comida principalmente o prato feito; está bem sortido e tem toda instalação nova, e paga, unico no local no ramo de restaurante, facilite mais da metade. Preço e entrada a combinar. Rua Sapopemba 523 a 2 minutos da estação, segue a rua Divisória até a Farmacia Léa. Informações com farmaceutico sr. Petrola.

Bar e armazem perto do largo da Segunda-feira — Vende-se ou arrenda-se rara oportunidade, para venda empresta-se algum para entrada, para arrendar exige-se pagamento do stock e um fiador idoneo para o aluguel. E' favor não se apresentar quem não estiver em condições. Não é por falta de dinheiro que se deixará de fazer negocio. Depende da capacidade e das informações do interessado. Para saber onde é o negocio, informações pelo tel. 52-1117, c/ o sr. José.

Café e bar — Montagem nova, bem instalado, contrato de cinco anos com sete portas de esquina, em predio novo de 8 apartamentos. Aluguel 1.500 cruzeiros. Vende-se motivo de viagem, vende-se muito barato. Informações á rua Marcilio Dias n. 54-A com o sr. Cardoso ou Pereira.

Café — Vende-se um bem montado, grande movimento, não paga aluguel, casa de esquina,; de estação unica no local, serve para 2 ou 3 socios, motivo é de doença. Tratar no Café Camões — Marechal Floriano n. 27.

Café e bar — Vende-se em Vila Isabel, casa e instalações novas, bom contrato, pequeno aluguel — Feria 45.000 cruzeiros, Otimo negocio para um. Facilita-se grande parte, por ser negocio urgente. — Tratar com Eurico. — Telefone 47-3403.

Casa comercial — Vende-se uma, de Duble Phaston. 7 lugares, em perlhor ponto de Bonsucesso. Rua Uranos, 487, em frente á Cancela, com otimo contrato e bom movimento — Tratar no local.

Compra e venda de casas comerciais, procure os escritorios de J. Monteiro, na Estrada Marechal Rangel 953, sobrado, todos os dias.

Café e bar — Vende-se um no melhor ponto de Vila Isabel, em frente ao Hospital Pedro Ernesto, loja de esquina fazendo bom negocio otimo contrato e grande moradia, livre e desembaraçado, por motivo de ter outro negocio, com 50% á vista e o restante a longo prazo. Ver e tratar na Av. 28 de Setembro, 62, Vila Isabel.

Café e bar no Engenho de Dentro, lugar só familiar, fazendo grande movimento, 5 anos de contrato, grande moradia e ainda um quarto nos fundos do bar. Aluguel antigo, informações com o guarda-livros da firma, á Avenida Marechal Floriano 171, sobrado. Telefone 43-7148. Sr. Neves.

Café e Bar — Vende-se em Mesquita — Estado do Rio, facilita-se o pagamento. Tratar á rua Emilio Guadagni 1.687, esquina de Virtude.

Café e bar — Vende-se um, na Av. 28 de Setembro, 259, otimo ponto. Faz-se contrato novo de 5 anos, bom aluguel, muito bem instalado em predio de esquina; vendas mensais de 70 mil cruzeiros. Vende-se, por motivo de viagem de um dos socios. Ver e tratar no local.

Carvoaria — Vende-se á rua Apinage n. 1, Inhauma, negocio de ocasião. Ver e tratar no mesmo.

Camisaria e artigos para homens — Vende-se á rua Sacadura Cabral, ponto excepcional, contrato novo de 7 anos, aluguel 300 cruzeiros, ferias de 50 mil cruzeiros mensais preço 360.000 cruzeiros. Financia-se parte para ajuda de compra. Tel. 52-1822, com o sr. Oliveira ou Costa.

Café e bar — Vende-se, de grande movimento. Tratar no Café Maravilha, Praça da Independencia, 56.

CASA DE BRINQUEDOS — Papelaria — Copacabana — Vendo com instalações, luminoso e stock, a combinar. Aluguel 3.500 cruzeiros. Rua Barata Ribeiro n. 639, esquina. com João.

Café e bar — Vende-se urgente, facilita-se. Tratar com o proprietario: á Av. Santa Cruz, 772. Realengo.

Café, bar, sorveteria e minutas — Vende-se á rua Cardoso de Moraes, 83. Bonsucesso, com moradia boa, independente. Aluguel relativo, contrato de 5 anos, novo, ferias de 45 mil cruzeiros, tem alvará para alcool e frutas, por motivo de viagem. Facilita-se a metade. Tratar no local, com Cruz

Cinema — Predio novo, vende-se com ou sem maquinas, proximo á praça, Mesquita, E. do Rio. Informações, rua Estere 193.

Café e restaurante na Ilha do Governador, vende-se um bem montado com instalações novas, contrato de 5 anos, facilita-se o pagamento. Unico no local, otimo para dois socios. Praça Djalma Dutra, 15, loja — Ribeira.

Casa de comestiveis — Vende-se negocio de ocasião, lugar de futuro. Ver e tratar á rua Almirante Guilhem 318, Tel. 27-5623 — Leblon.

Carvoaria — Vende-se, tem óleo e querosene, carvão etc., contrato de 4 anos. Preço de 25 mil cruzeiros, á Av. Getulio Moura n. 661 — Olinda — Estado do Rio — Admar da Silva.

Café e bar — Vende-se á rua Senador Alencar, 132, S. Cristovão. Tratar no local.

Café e Bar — Vendo boa casa com grande movimento, facilito grande parte do pagamento, bom contrato. Predio novo, ver e tratar diretamente com o dono, á rua Edmundo 452-A, com Alfredo.

Cantina — Em repartição publica vende-se por 7 mil cruzeiros. Tratar com Emilio. Rua Leri 88. — Ary Lobo.

Dois senhores portugueses, conhecendo do ramo a fundo, desejam arrendar café-bar, caipira varejo etc., dando as melhores referencias e fiadores idoneos. Favor telefonar das 9 as 10 horas para 29-8079 — Cicero.

Engenho Novo — Armazem de generos alimenticios — Vende-se com boas instalações e otimo movimento. Ver e tratar no mesmo, á rua Groairas n. 63. Telefonar p/ 29-9100.

Farmacia no Centro — Vende-se boa farmacia, fazendo feria de 90 mil cruzeiros, mensais. Preço Cr$ 300.000,00, facilita-se Cr$ ..... 200.000,00. Aceita-se tambem um socio com Cr$ 300.000,00, tomando parte ativa poderá retirar mensalmente 5 mil cruzeiros ou mais. Procurar sr. Celio ou João Pinheiro, das 8 ás 19,30 horas. Rua dos Andradas, 70.

Freguesia de pão — Vende-se bem localisada por falta de saude, dá bom ordenado mensal. Informações na rua Cajá n. 257. Penha.

Farmacia — Vende-se uma grande farmacia em Ramos, com stock de quatrocentos mil cruzeiros, armações novas, máquina registradora eletrica grande, cofre novo, contrato de 6 anos. Aluguel 400 cruzeiros, sem impostos, preço de 680 mil cruzeiros, por motivo do dono não ser do ramo. Tratar na rua Carlina n. 28, ap. 201 — Olaria.

Farmacia — Vende-se á rua Guarim, 155. Vila Guanabara. Duque de Caxias. A unica do bairro. Preço: 150 mil cruzeiros. Aceita-se oferta á vista. Tem 2 medicos diariamente.

Farmacia — Vende-se uma á rua Barão do Bom Retiro, 484, sendo 2 lojas, uma com consultorio e outra com o negocio. Pode ser vista e tratar hoje o dia todo. Telefone: 29-1903.

Farmacia — Vende-se, recem-instalada, bonita, consultorio medico em cima, anexo, salão de beleza, otima residencia. Preço 550.000 cruzeiros. Av. Santa Cruz, 472. — Realengo.

Freguezia de pão — Vende-se uma no Engenho Novo. Rua Vaz de Toledo 741. Padaria, perto da Capela. Ver das 6 ás 12 horas com o sr. Marques de Sá.

Grande oportunidade — Por motivo de viagem forçada a Portugal de seu proprietario, vendemse um armazem, um açougue e os prédios; tudo junto ou separados. Preço de tudo com o stock do armazem, etc. 270 mil cruzs., com 120 mil cruzs. de entrada e o resto em pequenas promissórias. Ver e tratar á rua Rodrigues Alves, 1.060 — Nilópolis.

Loja — Passa-se o contrato de 5 anos, próximo á rua do Riachuelo, na rua Tadeu Kosciusco n. 16.

Loja e residencia — Ramos — Aluga-se ótima loja e boa residencia, á rua Felisbelo Freire 451, chaves no 423, com dona Maria Alta. Tratar com o dr. Bandeira. Tel. 52-8278.

Lojas — Vendo, alugo ou dou como entrada para compra de casa residencial até Meyer, predio com duas ótimas lojas, sendo uma de esquina, na estação de Eden, entre Nilopolis e São João de Meriti. Telefone 23-4737, com Altamiro.

Loja — Cascadura — Aluga-se uma em otimo ponto comercial, com contrato de cinco anos, com 48 metros quadrados, em predio de cimento armado. Ver e tratar á rua Sidonio Pais n. 41, diretamente com o proprietario.

LOJA — Vende-se com pequena entrada saldo financiado em 14 anos pela Tabela Price. Ver á rua Dona Francisca, 20-B. Tratar á rua Assembléia, 11, sala 604 — Tel. 42-8390, diariamente com o proprietario.

Linha Auxiliar — Vende-se quitanda e armazem, com oleo e querosene, horta e moradia. Rua Major Augusto Cezar 287. São João de Meriti. E. do Rio.

Leopoldina — Grande oportunidade — Vende-se no lugar mais central da Penha, uma importante pensão com freguesia bastante, diaria e mensal — Licenciada e em franco funcionamento. Aluguel baratissimo, com oito anos de contrato, funciona em sobrado, com 2 salões, 2 quartos e um grande terraço ao ar livre, e todos os utensilios indispensaveis, inclusive duas geladeiras. Informações na mesma com Aziz; á Estrada Braz de Pina, 17, 2.º andar, (em frente ao Cinema São Pedro).

Loja — Vende-se oficina de ourives, completa, com telefone, na rua Buenos Aires, proximo á rua Uruguaiana. Tratar com Castilho, pelo tel. 26-6037.

Loja e sobrado — Vendo o predio da rua 24 de Maio 627, em terreno de 160m2 aproximadamente, ocupado sem contrato, tendo o sobrado 4 quartos, sala, banheiro, cozinha, quarto de empregada, area, varanda, etc. e a loja bastante espaçosa com area e banheiro. Preço de ocasião e grande financiamento de 10 anos. Ver no local e tratar com Fonseca no Largo da Carioca 5, sala 516, Ed. Carioca.

Lojas — Vendem-se á Praça Cruz Vermelha, 11 e 13, longo financiamento. Tratar á rua Debret, 23, 3º andar, salas 211/2, das 14 ás 18 horas.

Loja no Encantado — Passa-se otima loja pequena, com 3 portas, no melhor ponto do bairro, c/ armações, balcão e vitrine interna, vende-se com ou sem mercadoria. Serve para qualquer ramo. Outras informações pelo tel. 47-2622, sr. Jorge. Preço Cr$ 50.000,00.

Loja — Proprietario vende, ocupada, sem contrato, medindo 7x21 metros, com moradia nos fundos, de 1 quarto, sala, banheiro e cozinha, com fogão a gás e área. Tel. 27-5332.

Loja — Passa-se o contrato de 1 otima. Propria para açougue ou armarinho, tem moradia. Ver á rua Barreiros, 1047, Ramos.

Loja — Aluga-se propria para qualquer negocio, com jirau, marquize, bairro comercial e industrial. Avenida João Ribeiro, n. 382, proprietaria, 384-A. Fundos.

Loja — Passa-se o contrato de uma loja com 2 portas, esquina com a Av. Suburbana, 8309. — Piedade. Domingo, das 8 ás 11 hs.

Loja — Traspasso o contrato de uma, á rua Carolina Machado, 484-B, em frente á ponte da estação de Madureira. Serve para banco, confeitaria, padaria, ou outro ramo. Tratar no local.

Loja — Passa-se uma grande loja para qualquer ramo de negocio: á r. Moncorvo Filho, 67, carvoeiro. Tel. 32-3342, Silva.

Loja — Vende-se uma de ferragens com tintas, louças e materias, com residencia, funciona ha 38 anos, com boa freguesia, bem em frente á estação. Ver e tratar na Praça Quintino Bocaiuva, 7. Facilitando-se.

Meyer — Vende-se uma funeraria, em bom ponto: á rua Aristides Caire 302-A, cruzamento de bonde e onibus.

Mercearia — Vende-se modernamente instalada, otima localização, em loja de 60 m2, á Estrada Braz de Pina, 1103-A, proximo á Praça do Carmo. Base 190.000 cruzeiros. Negocio urgente e direto com o proprietario.

Mercearia — Vende-se bem montada, contrato de 5 anos, fazendo ferias regulares, preço incluindo "stock" 180 mil cruzeiros, com facilidade de pagamento. Tratar na Praia de Botafogo, 154 — Loja C.

Madureira — Vende-se uma boa loja ou a metade, serve para qualquer negocio. E. Portela 39-A.

Meyer — Rua Miguel Angelo, 454, aluga-se uma loja, propria para qualquer negocio, farmacia, armazem e bar, casa de moveis ou qualquer ramo. Condução na porta. Mais dois apartamentos, com todo o conforto.

Negocio — Açougue — Vende-se, por motivo de força maior, um negocio de açougue, completamente aparelhado, em predio apropriado com contrato longo e renovavel, perto da estação de Austin, em lugar de bastante povoação, pelo preço de 50 mil cruzeiros facilitados. Tratar no Rio, na rua Primeiro de Março 7, sala 901, Tel. 23-2857, das 9 ás 11 e das 15 ás 17 horas

Negocio de ocasião — Georgina Hotel e Bar-Vitoria — Passa-se o Hotel e Bar anexo, com todos os pertences, facilitando-se o negocio. O hotel é o melhor e mais bem montado da zona da Mata (entre Ubá e Viçosa) em clima sadio, com quarenta quartos e quatro apartamentos. Otima agua da serra em todas as dependencias. Tratar com a proprietaria, d. Conceição M. Mota Duarte, em São Geraldo, Estado de Minas, E. F. L. Informações, no Rio, com a familia da proprietaria, á rua Dias da Cruz 494, tel. 29-3393.

Niteroi — Vende-se botequim, vendendo 60 mil cruzeiros por mês. Contrato de 10 anos, boa moradia á rua Benjamin Constant, 390. Tratar no local.

Oficina de costura — Com residencia e boa clientela, passa-se, á r. Frei Caneca, 85, 2º, fundos. Não se informa por telefone.

Oficina de serralheria — Vende-se ampla oficina de serralheria com todos os maquinismos, bom contrato de locação e aluguel barato. Nos fundos possui boa residencia que se entregará vazia; no mesmo local tem licença para venda de querosene, oleo e oficina mecanica. Possui instalação de força e está localizada em rua asfaltada com movimento de ônibus e lotação á porta proximo a Penha. Preço 280 mil cruzeiros, facilitando-se uma grande parte. Tratar com Leonardo: á rua Rodrigo Silva, 5, 1.º andar, sala 3, das 16 ás 18 horas.

AVISOS FUNEBRES

A PRF-4 IRRADIA GRATUITAMENTE NA 1.ª EDIÇÃO DO SEU JORNAL DAS 7,30 AS 8 HORAS, OS AVISOS PUBLICADOS NESTA SEÇÃO

D. OLIVIA DOS SANTOS

(FALECIMENTO)

✝ **BRENNO DOS SANTOS, senhora, filhos e netos — filhos e netos de BALDUINO DIONYSIO DOS SANTOS e senhora (êstes falecidos) PLINIO TRAVASSOS DOS SANTOS, senhora, filhos e netos — FRANCISCA DOS SANTOS D'AVILA — OLIVIA DOS SANTOS SERRA, filhos e netos — DIONYSIO JOSE' DOS SANTOS FILHO, senhora, filhos e netos — PLAUTO JOSE' DOS SANTOS, filhos e neto — JOSE' TRAVASSOS DOS SANTO, senhora e filhos — e os sobrinhos, cumprem o doloroso dever de participar o falecimento ocorrido, ontem, de sua querida mãe, sogra, avó, bisavó e tia**

O L I V I A

e convidam a todos para o seu sepultamento, cujo féretro sairá da sua residência, à rua Conde de Bonfim, 977, hoje, sábado, às 10 horas, para o Cemitério de São João Batista.

Angenina de Lima Drummond

(VIÚVA DESEMBARGADOR LIMA DRUMMOND)

✝ Joanita de Lima Drummond, Camila de Souza Costa Leal, filhos, genros, noras e netos, familia Villar, Maria e Rosa Drummond participam o falecimento de sua adorada e idolatrada mãe e bonissima irmã, tia e cunhada ANGELINA DE LIMA DRUMMOND, cujo enterramento terá lugar hoje, 31 de janeiro, saindo o féretro da rua das Palmeiras n.º 7, Botafogo, às 11 horas, para o Cemitério de São Francisco de Paula, em Catumbi.

ANTONIO EMILIO FERREIRA

(MISSA DE 7.º DIA)

✝ Benita Peres Ferreira, Emilia Ferreira, Valentina Ferreira Leite, Hilario Teixeira Leite, Luiz Antonio Teixeira Leite e demais parentes, agradecem penhorados a todos aqueles que compareceram, e os confortaram no dia do falecimento de seu inesquecivel espôso, pai, sogro e avô ANTONIO EMILIO FERREIRA e convidam para a missa que, em intenção a sua bonissima alma, mandam rezar, no altar-mor da Igreja de Santo Antonio dos Pobres, à rua dos Invalidos, amanhã, domingo, dia 1.º, às 9,30 horas.

D. CARLOS I — E — D. LUIZ FILIPE

✝ O Real Gabinete Português de Leitura, a Real e Benemérita Sociedade Portuguesa de Beneficencia, a Real e Benemérita Sociedade Portuguesa Caixa de Socorros D. Pedro V, o Liceu Literário Português e a Real Associação Beneficente Condes de Matosinhos e S. Cosme do Vale, gratos à memória do saudoso Monarca D. CARLOS I e à de seu Augustô Filho o Principe Real D. LUIZ FILIPE, mandam celebrar missa por suas almas, na proxima segunda-feira, 2 de fevereiro, às 8,30 horas, no altar-mor da Igreja da Candelária, convidando seus associados e demais membros da Colônia Portuguêsa a assistir a esse ato de piedade cristã.

SIZINO TELES MENEZES

(MISSA DE 7.º DIA)

✝ ***Celso Lisboa e família mandam celebrar, segunda-feira, dia 2 de fevereiro, missa de 7.º dia, por alma de seu bonissimo amigo SIZINO, às 9 horas, na Matriz dos Sagrados Corações, à rua Conde de Bonfim n. 474.***

Ten. Cel. Jacy Iguatemy da Fonseca

(MISSA DE 30.º DIA)

✝ Rosena Suchy da Fonseca e filha convidam os demais parentes e amigos para a missa de 30.º dia que mandam celebrar amanhã dia 1.º, domingo, às 9 horas, no altar-mor da Igreja do Rosário (Rua Uruguaiana), por alma de seu inesquecivel espôso e pai.

Dermeval Ianácio Santiago

✝ Maria Felismina Santiago e familia, residente á rua Real Grandeza n. 32, convidas as pessoas amigas, parentes para a missa de mês, do seu esposo DERMEVAL IANACIO SANTIAGO, que será celebrada na Igreja de São João Batista, ás 7 horas, dia 3 de fevereiro, na rua Voluntarios da Patria. Desde já agradecem.

Milton Vieira Ferro

(Cap. Méd. Aer.)

(MISSA DE 7º DIA)

✝ O Diretor e oficiais do Instituto de Seleção e Controle convidam os parentes e amigos do MILTON VIEIRA FERRO, para assistirem á missa de setimo dia que mandam celebrar, em intenção de sua alma, ás 10.30 horas do dia 2 de fevereiro, na Cruz dos Militares.

No centro da cidade — Lapa. Ponto magnifico comercial vende uma leiteria com bar e restaurante com contrato de 9 anos e aluguel barato — Tratar com o sr. Armando á rua do Acre 46.

Oficina mecanica — Vende-se uma ainda sem funcionamento ou passa-se a loja vazia no melhor ponto da zona industrial. A loja é nova e serve para qualquer industria de pequeno porte. Tratar com o Romero. Tel. 30-2037, depois das 16 horas.

Passa-se um contrato de uma loja bem montada no ramo de artigos prara homem, com muita facilidade de pagamento — N. P. O contrato é de 5 anos, na Praça do Engenho Novo n 21 A tratar diariamente com o sr. Lino.

Penha — Passa-se uma loja de radios, acessorios, ponto de muito futuro. Fazendo bom negocio. Tratar sr. Henc, 2.ª-feira, tel. 25-9956

Porta para sapateiro passa-se uma ótimo ponto, dá-se contrato, á rua São João Batista n. 463 — São João de Meriti — Estado do Rio. Trens da Linha Auxiliar, onibus Mourisco-Pavuna.

Oficina de molduras — Passa-se oficina de molduras, por motivo de viagem, no Centro, com boa freguesia, grande oportunidade. Favor escrever, para o nº 79.611, na portaria deste jornal.

Passa-se por motivo de viagem e com urgencia uma grande casa serviço para hospedaria, hotel ou pensão, tem 31 quartos, 3 salas, grande cozinha e amplo quintal. Ver e tratar com o sr. Franco. R. do Riachuelo, 217, tel. 52-8401.

Passa-se uma boa loja num dos melhores lugares de Caxias, servindo para qualquer negocio, tendo contrato de 5 anos. Resposta p/ 87046, na portaria deste jornal.

Posto de Gasolina Beira Mar — Vende-se ou admite-se um socio. Situado á Estr. Nova Rio Petropolis km. 2. Ver no local e tratar c/ o sr. Manoel, 49-4524.

PASSA-SE UMA LOJA com instalações novas, servindo para sapataria, fazendas e armarinhos, etc., situada á Rua Barão de Mesquita, 785-A. Mede 5,00 x 13,00m, tem moradia nos fundos. Contrato longo, livre e recente. Negocio unico e direto. — Tratar no local, das 8 ás 19 horas.

Passa-se o contrato de uma loja de consertos e aluguel de bicicletas. Contrato novo de 7 anos. Aluguel mensal de mil cruzeiros, com grande residencia ou passo o contrato de ponto vazio, telefone, parada de onibus na porta. Ver e tratar com o sr. Laranjeiras; á rua Carolina Machado, 1030, em frente á Estação de Osvaldo Cruz.

PADARIAS, confeitarias, cafés, lojas de ferragens, armarinhos; peixaria; açougue; aves e ovos e outros ramos de negocios podem ser adquiridos com pequeno empate de capital. No Mercado Municipal de Nilopolis, Av. Getulio de Moura (junto á Prefeitura). Trata-se no local. Sociedade de Mercados Reunidos Ltda.

Posto de Gasolina — Vende-se 1 sendo um bom negócio para dar 25 mil cruzeiros livres mensalmente. Informações á rua Carolina Machado n. 1.340.

Passam-se duas barracas de frutas nacional e estrangeira e legumes ns. 32 e 33, facilito. Paga-se bem, no Mercado S. Nicolau, Rua Visconde Pirajá 490.

Passo uma freguesia de pão. Tratar com sr. Oliveira, das 9 ás 15 horas, Padaria Flor do Acari. Estação de Acari.

Passa-se o contrato de um borracheiro. Rua Getulio, 9. Todos os Santos.

Passa-se o contrato de grande loja com subsolo, para qualquer ramo de atividade. Ver e tratar á rua Carvalho de Mendonça, 35-A, com o sr. Rodrigues, tel.: 47-5147, Copacabana.

Por 18 mil cruzeiros, vende-se loja de bicicletas de aluguel e consertos em geral, já com contrato de 5 anos e 500 cruzeiros por mês. Tratar na mesma á Av. Fluminense, 18, na Estação de Vila Rosali, com Antonio.

Por motivo de viagem, vende-se bom armazem com 7 anos de contrato, com direito a renovação, ainda faltam 5 anos, tem um sobrado vazio com 5 comodos. Informar com o sr. Alfredo Pereira Oliveira Lopes; rua Mercado 14. Tel. 23-2799.

Pensão — Vende-se, urgente, num bom ponto, vende-se muita bebida, tem uma boa freguesia. Garante-se boa renda, tem moveis, geladeira louças maquina, tudo novo e muitas mais coisas; vende-se pela melhor oferta; tratar no açougue, São Carlos 26, com Carmelo, Estacio.

PADARIA E BAR TERESOPOLIS — Varzea — Vende-se, instalações modernas em 2 lojas predio novo, contrato e aluguel a combinar; feria grande, facilidade de pagamento. Informações no Rio, com Repinaldo — Tel. 23-1120.

Pensão — Passa-se por motivo de viagem. Ver e tratar no local, com o proprietario, á rua das Laranjeiras 454. Telefone 45-7004.

Padaria — Vende-se, em Olaria, ponto principal, vendas em balcão, 130 mil cruzeiros garantidos; contrato de 9 anos; aluguel 430 cruzeiros. Mais informações, na rua Bulhões Marcial, 27, em Cordovil, com o sr. Amadeu.

Passa-se um negocio que cuja loja dá para qualquer ramo de grande escala. Informações por favor com o sr. Herminio. Rua 7 de Setembro, 188.

Pensão no Centro — Vende-se por motivo da dona estar doente, tem contrato, tem licença e muito movimento. Tratar á r. dos Invalidos, 122, sobrado, das 8 ás 10 e das 15 ás 17 horas.

Passa-se um armazem de secos e molhados, fazendo bom negocio, boa copa. Vendem-se carvão, querozene e oleo, tem boa moradia, luz e agua. Passa-se por motivo de doença; á r. Cristo Redentor, 314, Edem, Estado do Rio.

Penha — Vende-se armazem bem montado, em predio novo, com 5 anos de contrato. Tratar no local, na rua do Couto, 433-B.

Quitanda com grande movimento e bom contrato, boa moradia — Vende-se na rua João Romariz n. 279-A — Ramos.

Quitanda e cereais, vende-se no Engenho Novo, á rua Bela Vista, 120 5 anos de contrato, diretamente ao comprador grande moradia.

Quitanda no melhor ponto de Bonsucesso, informações na r. Uranos, 515 Tel. 30-1650.

Quitanda — Vendo com boa moradia, está vazia, em bom ponto, contrato de 7 anos. Vendo ou admito socio com pratica. Facilito quase todo o pagamento. Motivo: ter dois botequins. Ver e tratar diretamente com o dono. João, á rua 24 de Maio, 949, quitanda.

Quitanda — Vende-se á rua Visconde de Itamarati, 176, frente para a Praça Varnhagem, contrato de cinco anos, aluguel 300 cruzeiros, preço 155 mil cruzeiros, facilitados. Maiores detalhes telefone: 52-1822, com Oliveira e Costa.

Quinta — Vende-se uma no melhor ponto de Parada d eLucas, livre e desembaraçada, com moradia. Aluguel Cr$ 800,00. Contrato de 6 anos. Feria mensal de Cr$ 35.000,00 a Cr$ 40.000,00. Preço Cr$ 150.000,00. Ver e tratar á rua Cordovil, 259-A

Quitanda com moradia — Vende-se na Estrada Braz de Pina, 309-A. Contrato de 5 anos, boas ferias. Preço Cr$ 200.000,00 facilitados. Financia-se parte para ajuda de compra. Maiores detalhes, telefone 52-1822 com Oliveira e Costa.

Quitanda e cereais, aves e ovos. Contrato bom. Negocio para um casal ou dois rapazes, bem sortido, três balanças, cofre, caixa registradora, balcão frigorifico, tem moradia, está vazia. Tambem se vende uma parte e facilita-se. Otima oportunidade; á r. Ana Neri, 693.

Quitanda — Aves, ovos e cereais. Vende-se livre e desembaraçada, tem moradia, serve para outro ramo. Ver e tratar. Rua Apia 651-B. Vila da Penha.

Quitanda — Vende-se por motivo de viagem a Portugal, Tem licença para cereais, contrato de 5 anos e quase não paga aluguel. Tratar na mesma com o sr. Silva, á rua Iricumé 174-A. Braz de Pina.

QUITANDA — Vende-se com moradia, fazendo boa feria com 7 anos de contrato. Ver para crer. Trata-se na mesma rua Laurindo Rabelo, 322. Estacio de Sá.

Quitanda e cereais — Vendo uma na Av. N. S. da Penha n. 289 — Penha.

Quitanda — Vende-se uma com cereais, tendo contrato de cinco anos, com boa moradia; á Avenida dos Democraticos 541-A — Bonsucesso.

Quitanda — Passa-se uma com moradia no mesmo predio à Estrada Dagua Branca 1.628, em Realengo. Aluguel mensal Cr$ 500,00.

Quitanda — Vende-se uma fazendo bom negocio, tem boa moradia e bom contrato de 5 anos, quintal nos fundos. Rua da Matriz 1963, Agostinho Porto, São João de Meriti — E. do Rio.

Quitanda — Vende-se livre e desembaraçada à rua Montevidéu 599, na Penha, motivo de viagem, tem moradia e bom contrato, aluguel Cr$ 500,00.

Quitanda — Vende-se em otimo ponto, com boa moradia e bom contrato novo, fazendo boa feria. Vende-se facilitando ou à vista. Rua Cardoso de Moraisâ 364. Ramos.

Quitanda e cereais — Vende-se uma quitanda, à rua Araxá 10 (Grajau), esquina da rua Barão do Bom Retiro, por motivo de dono não poder estar à testa da mesma.

Quitanda com cereais — Vende-se com moradia e contrato. — Preço 140 mil cruzeiros. Facilita-se algum. Rua Miranda Vale n. 325-B — Del Castillo.

Quitanda — Vende-se à rua Jardim Botanico 145. Tratar no local, o dia todo.

Quitanda — Vende-se podendo colocar cereais, com 5 anos de contrato, proximo à rua do Riachuelo, na rua Tadeu Kosciusko n. 16 — Centro.

Quitanda com cereais — Vende-se tem contrato novo, moradia, fazendo bom negocio; à rua São Gabriel 831-A, em Maria da Garça, 5 minutos de Del-Castillo, motivo outro negocio.

Rio Douro — Vila Rosali — Vende-se um botequim, bom pôsto, com ou sem propriedade, sendo dois lotes de 10 x 53, com 4 casas, à rua Agostinho Porto n. 756 — Loteções: São João de Meriti e Rosali.

Restaurante no melhor ponto da rua Santo Cristo, com moradia, bom contrato, com grande movimento, preço à vista 290 mil cruzeiros ou a prazo 350 mil cruzeiros com entrada de 200 mil cruzeiros o restante a combinar, detalhes com Lemos no Escritorio Fenix, Av. Passos, 33, 2.º andar, salas 202 e 205.

Riachuelo — Vende-se à rua 24 de Maio, dois predios mixtos (lojas e sobrados), juntos ou separados. Maiores detalhes com Costa à rua Miguel Couto 51, 2° and.

Restaurante e bar noturno, vende-se um dos melhores de Copacabana, muito bem instalado, forrado a prova de som, otima freguesia, bom movimento, longo contrato. O motivo da venda explica-se pessoalmente ao interessado. — Tratar no local, à rua Domingos Ferreira, 197, depois das 20 horas.

Sapataria em Campo Grande — Vende-se uma bem situada, proximo à estação. Ver e tratar com Nunes, à rua Barcelos Domingos, numero 24-A.

Sapateiro — Oficina bem montada, com maquina, freguesia certa, motivo de doença, vende-se. Negocio direito com o dono. Detalhes com D. Maria, Av. Copacabana, 602, ap. 403, das 10 às 16 horas.

Serralheiros — Vende-se uma pequena oficina de consertos, um bom principio de vida. Informai com uma das senhoritas no balcão da (Merceria Palhares), na Estação de Nova Iguaçu.

Salão de beleza no Centro — Vende-se um, pequeno mas bem montado, com relativa freguesia. O motivo é a proprietaria não poder estar à testa. Tel. 23-0142.

Sapataria — Vende-se pequeno varejo, na Avenida Duque de Caxias, 69. Estado do Rio, pequeno stock. Facilita-se. Negocio urgente.

Sapataria e consertador bem afreguesado — Vende-se por motivo de doença, preço módico, facilita-se o pagamento. Tratar com o próprio, na rua Senador Camará n. 51 — Santa Cruz, junto à estação da estrada de ferro.

Tinturaria na Tijuca, vende-se com bom movimento, bom contrato, moradia com apenas 200 mil cruzeiros de entrada, o restante a combinar, detalhes com Lemos, Av. Passos, 33, 2º and., salas 202 a 205.

Tinturaria — Vende-se — Preço 35.000 cruzeiros, otimo ponto, boa contrato muita freguesia, motivo de viagem. Estrada do Sapé, n. 1.025-C — Rocha Miranda.

Terezopolis — Pensão — Vende-se por não se poder estar à testa, otimo ponto, clientela completa até Semana Santa. Ver à rua Feliciano Sodré 1.540, em frente à estação, Varzea. Tratar no Rio, Carlos Carlos Carvalho 30, terreo, com Celia.

Traspassa-se uma loja com contrato. Rua Barão de Salusse 1356, Mesquita, Estado do Rio. Tratar no local.

Tinturaria — Vende-se livre e desembaraçada. Aceita-se sócio na rua Otacilio Nunes n. 8 — Largo da Abolição.

Tinturaria — Vende-se uma bem montada de novo, já com boa freguesia, otimo ponto para explorar junto a outros ramos, local: Av. Automovel Club, 3601-B, em Coelho Neto, contrato de 7 anos. Aluguel de 1.300 cruzeiros, com pequena moradia.

TRASPASSA-SE contrato de excelente loja em plena Praça Saenz Pena, longo contrato e aluguel baratissimo. Tratar com o sr Dile, à Praça Saenz Pena, 63 ap. 102. Não se atende por telefone.

Traspassa-se loja de consertos de calçados, otima para qualquer negocio, à rua Visconde de Pirajá, 490, loja 14. Preço 15.000 cruzeiros, aluguel 650 cruzeiros, contrato de 5 anos. — Ipanema.

Tipografia e encadernação — Vende-se uma boa instalada em ponto central em pleno funcionamento c/ u'a máquina tipográfica manual 1 guilhotina de ferro com 0,85 m de boca 1 tesourão para papelão, uma estante de livro e uma estante de tipo e demais apetrechos. Preço: 50 mil cruzeiros. Tratar pelo tel. 43-0486 sr. Luiz.

TRASPASSA-SE pequena loja de roupas de criança por motivo de viagem. Rua Arquias Cordeiro n. 622. Tel.: 49-1590.

Tinturaria — Vende-se com contrato de 5 anos. Aluguel de 500 cruzeiros, bem no Largo de Vaz Lobo. Preço: 80 mil cruzeiros. Tratar com o sr. Lima; à Estrada Vicente de Carvalho, 27. Otima loja, serve para qualquer ramo de negocio.

Tinturaria — Vende-se uma bem montada com maquina de lavar e de passar; contrato novo, facilita-se algum pagamento. Rua Cardoso de Morais 566.

Tinturaria — Vende-se por motivo de viagem, com bom contrato. Aluguel 700 cruzeiros, feria de 60 mil cruzeiros. Preço 350 mil cruzeiros, com 130 mil facilitados. R. General Polidoro, 164-B.

Transpassa-se 5 anos de contrato de loja na praça, da Independencia. Aluguel barato, com três portas de frente e ampla sobreloja, dando para qualquer negocio. Cartas para a portaria deste jornal, a 83.040.

Tinturaria — Vende-se fazendo otimo movimento, contrato de 7 anos, facilita-se o pagamento. R. Ana Nery 1842. Estação do Riachuelo.

Traspassa-se contrato de casa comercial, boa loja e otimo local, funcionando armarinho, tanto no mesmo ramo como outro negocio, na Tijuca, entre a rua São Francisco Xavier e Praça Saenz Pena. Tratar na Av. Erasmo Braga, 227, 13.° andar, das 16 às 19 horas, sala 1302.

Vende-se uma carvoaria, com oleo e querosene, com otima moradia, um bom contrato e pequeno aluguel e com telefone, no valor de 90.000 cruzeiros, na rua Piauí, 122, esquina com rua Honorio, Todos os Santos.

Vende-se oficina de sejeiro; à r. Amanajó, 5-A, Bangú.

Vende-se negocio de ferragens, fazendo bom negocio, tem moradia e terreno para depósito. Aluguel e contrato a combinar. E' quase de esquina. Ver e tratar à rua Paraná n. 445, segunda loja, esquina da rua Joaquim Martins — Encantado.

Vende-se liquidos e comestiveis com pequena moradia, à rua Monte Alegre n. 71, no bairro de Fatima.

Vende-se um armazem com predio próprio e terreno, no melhor ponto do bairro, com luz propria a gerador. Ainda fornecendo luz para 20 casas, a 50 cruzeiros cada uma — Est. Caioaba 139 — Nova Iguaçu — Estado do Rio.

Vendem-se três varejos nos suburbios da Central. Tratar na Tabacaria Pedro II, loja n. 18, Central do Brasil, com Rocha.

Vende-se oficina mecanica, posto de gasolina; à Av. Dr. Arruda Negreiro, 739, S. João de Meriti, Estado do Rio.

Vende-se um botequim, com residencia nos fundos. Vila Leopoldina, 3ª., a 2 metros da Rio-Petropolis, Caxias. Tel. 37-4009.

Vende-se um varejo e bar na ponte de Bento Ribeiro, fazendo boas ferias, motivo de doença. Ver e tratar na rua João Vicente, 1118.

Vende-se uma quitanda, no melhor ponto comercial de Bonsucesso, tem contrato, residencia. Aluguel antigo, boa freguesia, podendo ainda melhorar mais. Vende-se por motivo de doença. Facilita-se o pagamento. Av. dos Democraticos, esquina com o Caminho Itaoca, 1124-A.

Vende-se uma quitanda e armazem com sete anos de contrato, fazendo bom negocio, à r. Japeranga, 28 — Lucas.

Vende-se um botequim com bastante freguesia, no Engenho de Dentro. Ponto especial. Informações pelo tel. 49-4154.

Vende-se urgente à rua Iracema, 818, Olinda, Estado do Rio, um bar com seção de cereais, bebidas e miudezas. Grande venda de pão. — Unico motivo é o dono estar muito doente e não poder ficar à testa do negocio. Tratar com o filho, no local.

Vende-se um armazem, com copa, faz-se contrato, tem moradia — Av. Itatiaia, 540. Preço: 70 mil cruzeiros. Duque de Caxias, Estado do Rio. Atende-se domingo até às 12 horas.

Vende-se uma fabrica de gravatas. Rua Senhor dos Passos, 28, 2.° andar. Informações das 16 às 18 horas, com o sr. Miller.

Vende-se um café no Centro, com ferias de 60 mil cruzeiros, 5 anos de contrato. Aluguel de 1.500 cruzeiros. Informações na rua Visconde do Rio Branco, 61, com o sr. João

VENDE-SE casa de acessorios para automoveis contrato de 7 anos. Preço 300.000 cruzeiros, facilita-se parte do pagamento, à Estrada Monsenhor Felix 97-A Vaz Lobo.

VENDEM-SE 2 varejos de café e todos os artigos do ramo, com instalações e frigorificos. Tudo novo, na plataforma de descida na estação de Olinda; Ramal de Nova Iguaçu. Negocio de ocasião para dois socios que queiram progredir. Ver no local; das 6 às 18 horas; todos os dias, com sr. Luiz.

Vende-se um armazem: à rua Borja Reis n.° 656. Preço barato. — Engenho de Dentro.

Vende-se quitanda e armazem ou preferencia de socio com pratica do ramo, com capital para movimentar o negocio, casa com telefone e moradia. Contrato de 5 anos. Ver e tratar à r. Real Grandeza, 192, Botafogo.

Vende-se um armazem por 80.000 cruzeiros, faz bom negocio, um bom ponto comercial, lotação na porta. Tratar no Armazem Bom Jesus, Vila Carmari, Nova Iguaçu. Onibus Viação N. S. de Fatima.

Vende-se uma sapataria de consertos, por 7 mil cruzeiros. Tratar na rua Joaquim Norberto, 74, fundos, Cavalcanti.

Vende-se uma tendinha fazendo bom negocio; tratar com o proprio, à rua Paula e Silva 18, das 13 às 15 horas. Domingo todo o dia, com o sr. Ciriaco — Largo da Cancela.

Vende-se por motivo de tratamento de saude, uma oficina de bombeiro, serralheiro e pequenos consertos, no melhor ponto de Braz de Pina. Rua Iricumé, 134, das 8 às 11 ou das 16 às 18 horas.

Vende-se um café e bar à rua B. Bom Retiro 2.266. Tratar à rua Francisco Eugenio 108.

Vende-se um café e restaurante o mais bem montado do lugar, tem boa moradia, preço 500 mil cruzeiros ou aceita-se um socio; à rua Alvaro de Miranda 250. Pilares. Inhauma.

Vende-se uma otima sapataria em Lins de Vasconcelos, no melhor ponto do bairro. Boa instalação e bom contrato, com espaço para seção de consertos. Facilita-se, por motivo de viagem urgente, portanto negocio de ocasião. Melhores detalhes pelo tel. 29-0330. Chamar Paulo.

Vende-se uma barbearia bem montada, com duas cadeiras americanas espelhagem de 1.ª tudo novo, ponto de botequim. Balcão e prateleiras, duas coisas por 25 mil cruzeiros. Motivo, explica-se ao comprador. Rua da Matriz, 1929 — Augustinho Porto, junto à bomba de gasolina Santa Teresinha Serraria, 1 minuto à estação Agustinho Porto.

Vende-se bar, liquidos e comestiveis, casa de esquina, boas ferias, com contrato direto ao comprador podendo duplicar a feria, residencia vazia. Tratar no local; à rua João Pinheiro, 195. Piedade, em frente à estação.

Vende-se por motivo de viagem uma quitanda com restaurante nos fundos, freguesia certa, contrato de 7 anos. Ver e tratar com o sr. Cordeiro — Rua Santo Cristo 151.

Vendo uma fabrica de bebidas. Tem caminhão para entrega e os produtos têm boa aceitação na praça. Preço 200.000 cruzeiros. Facilita-se. — Tel. 49-1776.

Vende-se otima pensão com 11 quartos, 3 banheiros, saleta, grande copa e sala de jantar com linda mobilia colonial, otima geladeira de 9 pés, marca Norge de luxo, tem contrato de 5 anos, agua à vontade. Ver à rua Correia Dutra, 129 — Tel. 45-1532.

Vende-se uma pensão por motivo de viagem à Europa, à rua do Matoso, 16-A. Praça da Bandeira.

Vende-se uma marcenaria com uma lixadeira, um tico-tico, serra circular 4 motores 2 prensas de polir 2 bancas. Tudo por 25 mil cruzeiros — Rua Roldão Gonçalves, 194 — Olinda.

Varejo de cintas e adicionais. Vende, à rua Humaitá. Tratar à rua Vilela Tavares, 342, casa 14. Lins Vasconcelos.

Vende-se uma casa de negocio de armazem, com otima moradia, com agua e luz, lugar otimo e muito saudavel, é Heliopolis. Belford Roxo. Preço de ocasião, por motivos de força maior. Informações em Heliopolis, no escritorio da Comp. Proprietaria Brasileira, com o sr. João Ferreira.

Vende-se otimo botequim na rua Panamá 14-A. Penha (I. A. P. I.), no melhor ponto, com moradia. Feria 75.000 cruzeiros. Preço a combinar, motivo de viagem.

VENDE-SE uma fabrica de moveis, modernamente instalada no Centro. Tratar pelo telefone 43-7202, com o sr. Ferreira.

Vende-se um bar, caldo de cana e minutas, bom contrato. Aluguel pequeno. Ver e tratar na rua Lobo Junior n. 2.004 — Facilita-se o pagamento — Circular da Penha.

Vende-se um botequim na rua Santo Cristo, com instalações novas, moradia vazia, aluguel barato, com 7 anos de contrato. Informações na cervejaria Progresso.

VENDE-SE casa de flores, à Rua General Polidoro, 298. Tel: 26-3356 — Botafogo

Vende-se otimo armazem, com uma seção de ferragens, no melhor ponto da localidade, com vendas seguras de 100 mil cruzeiros mensais. Não tem fiado, com contrato, casa de moradia anexa etc. Tratar com o sr. Osvaldo, na rua Dr. Manoel Reis, 367, em Belford Roxo, E. do Rio. Motivo de mudança.

Vende-se um botequim ou dá-se sociedade, tem contrato de 7 anos, tem casa de moradia. Ver e tratar com o proprio, na rua Capitão Arruda, 144 S. João de Meriti, Estado do Rio.

Vende-se um bazar em Bento Ribeiro; à rua Divisoria, 37, perto da estação, fundado em 1932. Longo contrato, por motivo de o dono ter outro negocio. Tratar no mesmo todos os dias, os domingos até às 12 horas.

Vende-se uma casa de moveis de luxo com boa moradia, em bom ponto. Aluguel de 1.500 cruzeiros mensais, inclusive moradia. Na Estrada Vicente de Carvalho, 52-B. Vaz Lobo.

Vende-se para qualquer negocio, 1 porta de relojoeiro, contrato de 5 anos, por motivo de viagem. Pagamento facilitado, na Avenida Salvador de Sá, 42. Procurar o sr. Antonio Costa.

Vende-se um botequim à rua Alvares de Azevedo 205, esquina de Alves de Casal — Jacarezinho, com contrato de 7 anos, com direito de reforma, aluguel 850 cruzeiros, com 3 residencias incluindo no aluguel. Tratar com o proprietario no local.

Vende-se uma quitanda, fazendo otimo negocio. Preço modico, urgente. Ramos. Informações pelo telefone 30-7509.

Vende-se um botequim em Mesquita, bom contrato e casa residencial. Trata-se na rua Alfredo Ludolfo n. 50 — Nova Iguaçu.

Vende-se quitanda e armazem, com contrato, otima feria, tem moradia para dois rapazes, bom negocio. Motivo de venda outro negocio. Rua Alice 59-A — Laranjeiras.

Vende diversas casas comerciais, dentro do Distrito Federal, com bons contratos e moradia, pequenos alugueis, financiando-se parte do pagamento. Ver e tratar com J. Monteiro, na Estrada Marechal Rangel n. 953 sob. todos os dias.

Vende-se um botequim, leiteria e bar com grande moradia, contrato de 12 anos, à rua Barão do Bom Retiro 666 — Engenho Novo. Vende-se por motivo de viagem.

Vende-se uma casa de acessorios de automoveis, com oficina completa, tambem se aceita um socio que passa tomar conta de uma das partes: tem muito movimento, no melhor ponto de Olaria. Telefone depois das 20 horas. Tel.: 26-4678.

Vende-se uma freguezia de pão, pelo preço de 8 mil cruzeiros. Tratar à rua Lino Teixeira 321, Jacaré; bonde Licinio Cardoso. Tratar com sr. Antonio.

Vende-se um grande terreno medindo 16x52 metros, na zona industrial, a uns 50 metros da Av. Brasil, no mesmo existe uma vila com 8 casas. Tratar à rua Uranos n. 515. Telefone 30-1660, com Araujo ou Jaime.

Vende-se uma quitanda à rua Borja Reis 556, com boa moradia, bom quintal e aluguel barato. Tratar no local das 16 às 18 horas com o sr. Tavares.

Vende-se uma oficina de consertos de calçados, à rua Miguel Cervantes 203, Jacarezinho.

Vende-se um deposito de pão licenciado para vender bebidas e todos os cereais que vende o armazem, para ver e tratar à rua Uranos n. 979, com o proprietario.

Vende-se uma tendinha tipo caipira com moradia nos fundos de sete quartos, sobrado, com um bom contrato de locação e pequeno aluguel. Tratar à rua do Livramento n. 94, com Ribeiro, das 9 às 11 horas.

Vende-se uma loja de ferragens, tinta, oleo e querosene, à rua Manoel Fontenele 83-B, Higienopolis, por 70.000 cruzeiros. Ver no local. Tem contrato. Tel. 30-2279. Souza.

Vende-se um armazem com moradia, contrato de 7 anos. Aluguel 800 cruzeiros. Tratar com José — Rua Paraiba n. 11 — Praça da Bandeira.

Vende-se uma mercearia à rua Catumbi, 28, com bom contrato e otima moradia, dando a mesma para um bom caipira, com reservado, N. B. — A loja é do lado que não está desapropriado pela Prefeitura, com abertura do Tunel Catumbi-Laranjeiras.

Vende-se uma oficina de conserto de calçados, à rua Clarimundo de Melo, 647-A — Piedade.

Vende-se armarinho pequeno, na rua Itaú, 558, Penha.

Vende-se café e bar, na rua Clarimundo de Melo, 407, casa nova, muito bem instalada, tem boa moradia, contrato de 2 anos. Faz-se contrato de 5 anos. Fica, portanto, com 7 anos, vende-se, por motivo de outro negocio. Facilita-se o pagamento. Tratar no local, com o dono da casa.

Vende-se uma otima freguesia de pão, bem situada e em boas condições — Tratar na rua Padre Nobrega n. 486, das 7 às 10 horas.

Vende-se bar e leiteria Estrela Dalva, bem montado, contrato de 5 anos, fazendo bom negocio, por motivo de outros negócios, na rua Itamarati n. 28. Tratar com os proprietarios srs. Jacinto e Ribeiro.

Vende-se oficina de radio e televisão, situada em Copacabana, Posto 6, contrato de 5 anos, já regularizada com documentação estritamente em dia com ampla freguesia. Tratar na Teletrica Alaska, Av. N. S. de Copacabana, 1241-E, com Hugo ou Alvim.

Vende-se um deposito de gelo; à rua Ana Neri, 770. Bairro Triagem. Tambem se aceita um socio.

Vende-se uma barbearia em Olinda, com 3 cadeiras americanas. Rua Manoel Reis, 468.

Vende-se uma oficina de consertos de calçados, com 2 maquinas e muita freguesia, junto à estação de Bonsucesso, à Avenida Paris, 487.

Vende-se um deposito de materiais, ferragens e bazar. Rua Coelho Lisboa, 86. Osvaldo Cruz.

Vende-se um bar, restaurante e café, ou admite-se um sócio que tenha pratica e parte do capital. Informa-se à rua do Rezende, nº 144, telefone 32-4873.

Vende-se um botequim e restaurante, com grande movimento; contrato e boa moradia. Rua Santo Cristo, 105. Gamboa.

Vende-se um açougue ou loja para outro ramo de negócio. Rua Barão de S. Felix, 142-fundos.

Vende-se um café e bar à rua Pereira Cerqueira 56, fazendo uma feria de 70.000 cruzeiros, com probabilidade de fazer muito mais — não paga aluguel, podendo receber bom dinheiro pelo contrato de uma loja com duas portas.

Vende-se a parte de um socio do Caipira, à rua Uruguaiana, 111, mas um socio que trabalhe no mesmo, que por não poder trabalhar no negocio é que se vende esta parte. Tratar rua do Bispo, 139, e ver no local acima. Manoel Vaz.

Vendem-se um bar e um armazem, todo ou metade. Motivo o dono ter uma industria e não pode estar a testa. Facilita-se o pagamento. Tratar com o proprio na fabrica de moveis, à Av. S. Paulo, 825, sr. Pinto, Mesquita, Estado do Rio.

Vende-se uma otima freguesia de pão, com carrocinha propria, deixa diariamente Cr$ 190,00 por dia. Preço Cr$ 16.000,00. Ver e tratar à r. dos Diamantes, 280, Rocha Miranda, ao lado da Padaria Beija-Flor, procurar o sr. Carlos.

Vende-se oficina de esquadrias e materiais para construção, com maquinas e força ligada, junto a propriedade, com area de 800 m2., tem galpão coberto de zinco e telhas, frente à estação, esquina unica rua que liga Av. Pres. Dutra. — Tambem se vende ao lado duas boas casas. Rua Mercurio 109 a 121, sr. José, condução: onibus Copa Norte à porta, Pavuna-Mourisco, lotação Meyer-Penha-Cascadura. D. Federal. Estação de Pavuna.

Varejo — Vende-se otimo negocio para um ou dois rapazes, com a maxima facilidade de pagamento. Ver na estação Dr. Augusto Vasconcelos, E. F. C. B. Tratar e ver na estação de Bangu, no varejo, com sr. Marques, diariamente.

Vende-se um armarinho, 3 portas de aço, 3 m. de c., com ou sem moradia. R. Nilo Peçanha n.º 74, Olinda, E. do Rio, por 40 mil cruzeiros.

Vende-se caldo de cana à rua Lobo Junior, 1.590, Penha Circular, por motivo de retirada de um socio com o capital de 60.000 cruzeiros. Tratar com sra. Mafalda, no local.

Vende-se uma quitanda com carvão e cereais à Estrada do Areal 623. Rocha Miranda.

Vende-se bar e armazem sito em Jacarepaguá, media mensal acima de 120 mil cruzeiros, lugar de muito futuro, unico no local com contrato de 10 anos, rara oportunidade ou aceita socio com pouco capital, com pratica do ramo, para melhores informes à Estrada Marechal Rangel 119, sr. Manoel Perez.

Vende-se ou troca-se pensão com boa freguesia, tendo ainda boa residencia, constando de (4) quatro salas, dois quartos, dois banheiros, sendo um completo, cozinha grande e copa — Vende-se ou troca-se por automovel ou terreno — Ver e tratar à Praia de Botafogo n. 122 sobrado.

Vende-se uma tinturaria, no melhor ponto de Bonsucesso, com otima freguesia, otima renda, bom negocio. Serve para qualquer ramo. Ver e tratar no local com o proprietario à rua Cardoso de Moraes 81 em Bonsucesso.

Vende-se padaria e bar. Otima montagem, vendendo muita bebida, contrato, moradia, aluguel 1.200 cruzeiros. Base 800.000 cruzeiros. Facilita-se parte. Avenida Duque de Caxias n. 248 — Duque de Caxias.

Vende-se uma quitanda e armazem, com geladeira eletrica, 50% a vista, boa féria, aluguel barato, contrato a combinar com o proprietario, à rua Paula Matos 6, quase esquina de Frei Caneca.

Vende-se café e bar em Bangu bem situado, faz bom negocio, bom contrato. Facilita-se. Rua Fonseca 634, perto da igreja.

Vende-se um armazem fazendo bom negocio; à rua Padre Nobrega 401-A.

Vende-se um armazem, unico no lugar. Aluguel barato, tem duas residencias. Vende-se por motivo de doença. Serve para duas familias. Tratar com o sr. Alves, Rua Cananeia 75, Turiaçu.

Vende-se um armazem na rua Victor Braga 457, em Nilopolis, motivo da venda é doença, tem boa freguesia, tem geladeira de 6 portas; uma caixa; um cofre e boa armação; 5 anos de contrato, tem moradia, vai ter telefone. E' lugar de progresso.

Vende-se à rua dos Invalidos 109, bar, com refeições. Tratar no local.

Vende-se uma sapataria em Realengo, por motivo de dono não poder estar à frente do negocio. — Preço convidativo. Rua General Zefredo, 250.

Vende-se uma loja no momento é um salão de barbeiro, mas pode servir para outro ramo, na rua do Catete n. 186 — Salão Imperio.

Vende-se um botequim, fazendo boa feria, em bom ponto, por motivo de viagem, tem bom contrato e não paga aluguel, à rua Pedro Alves 103.

Vende-se um salão de barbeiro, c/ 4 cadeiras, com boa freguesia, na rua Magalhães Couto, 9, esquina de Dias da Cruz — Meyer.

Vende-se uma carvoaria, na rua Borda do Mato, 23, Grajau.

Vende-se alfaiataria com contrato de 5 anos, aluguel mil cruzeiros, boa loja que se presta para outro negocio, à rua Barão de Mesquita, preço 150 mil cruzeiros. Tratar com o sr. Abel. Rua Medina, 9, telefone 49-0127.

VENDE-SE por não poder assumir a direção do negocio, uma bem montada lavandaria, na Pça. General Osorio (rua Jangadeiros, 28, Ipanema), recentemente reformada, com 5 maquinas de lavar, sendo 3 nacionais, 1 sueca outra americana, 2 secadeiras, 1 nacional, outra americana, 2 turbinas, 1 prancha que ainda não foi usada, 1 camionnette nova e diversos utensilios do ramo. Não falta agua e nem fregursia. Preço Cr$ 500.000,00. Ver e tratar no local.

VENDE-SE um armazem de esquina, com contrato de 15 anos, aluguel de Cr$ 250,00, com boa moradia e telefone. Tratar no local, à rua Conselheiro Galvão, 582 — Turi-Assu.

Vende-se boa carvoaria, fazendo bom negocio, tem boa moradia e grande quintal, recebe carvão direto. Tem contrato novo. Ver à rua da Abolição n. 362. Tel. 29-3405 — Facilita-se.

Vende-se uma freguesia de pão com uma charrete e cavalo, deixa uma diaria de Cr$ 170,00 por dia. Preço Cr$ 26.000,00. Ver e tratar à Estrada do Areal, 935, estação de Rocha Miranda, procurar o senhor Sebastião.

Vende-se um bar e restaurante em zona industrial com residencia anexa ou tambem se vende o contrato da loja com força, gás e telefone ligados. Tratar com o sr. Campilho, à Praça da Republica, 227, das 8 às 12 horas.

Vende-se livre e desembaraçada, uma oficina de consertos de calçados, a melhor da Ilha do Governador, com máquina — Facilita-se parte do pagamento. Vende-se barato, por motivo de ter outro negócio. Tratar na sapataria Ribeira, na rua Maldonado n. 293 — Ilha do Governador.

Vende-se um armazem de liquidos e comestiveis, com boa freguesia, com uma boa copa vendendo muitas bebidas, com moradia muito boa. Tratar no local: Rua Acapu, 143-A. Marechal Hermes.

Vende-se Quitanda de grande movimento. Rua Costa Rica, 409 — Penha.

Vende-se um botequim em Nilopolis. Rua Mena Barreto, 86, otimo ponto. Não paga aluguel.

Vende-se uma loja e oficina de eletricista, bombeiro e gasista, por não poder o dono do negocio estar à frente do mesmo. Ver e tratar na rua Luiz Gama, 5-C, proximo ao Colégio Militar.

Vende-se um varejo de doces, balas, frutas nacionais e estrangeiras, por motivo de doença. Barato. Preço a combinar, na rua Alexandre Mackenzie, 64, antiga rua do Costa.

Vende-se uma loja de material eletrico, com outros artigos de ferragens, no melhor ponto de São João de Meriti. Preço a combinar no local, na rua da Matriz, 272, São João de Meriti.

AUTOMOVEIS NOVOS E USADOS

Automovel — 12.500 cruzeiros limousine 2 portas, Fiat, 1938, Balila, em ótimo estado de conservação, vende-se pela melhor oferta, à rua Baroneza do Engenho Novo, 23, telefone 49-8050.

Automovel — Vende-se um carro Singer, 1948, em otimo estado ou troca-se por uma geladeira. Base Cr$ 25.000,00. Negocio urgente. Tel. 43-5749. Tratar com Geraldo.

Auto Packard, 1947, quatro portas, preto, taxi Capelinha, em otimo estado de maquina, etc. Vendo por Cr$ 45.000,00 liquidos; à r. do Matoso, 87, sobrado. Ver das 8 às 19 horas.

Automovel X Dinheiro — Compramos vendemos e aceitamos para venda, faça-nos uma visita ou telefone para 28-5056 ou 38-5644 — Sr. Santos ou Mauro — Rua Teodoro da Silva n. 738 — Vila Isabel.

Alugam-se caminhões com ou sem guarnição, preço a tratar pelo telefone 43-9018.

Automovel — Vende-se um Packard 1947, com 130 H.P., muito economico e todo equipado, à rua dos Andradas, 46, 1º andar. Tratar com Julio.

Austin A-40 — Em otimas condições com radio. Preço base: 40 mil cruzeiros. Tel. 26-8336.

Automovel por motocicleta, proprietario possuidor de uma ótima motocicleta, em perfeito estado e conservação, 2 cilindros, ano de 38, deseja trocar por pequeno carro ou camionnette, tambem em perfeito estado de funcionamento. Para melhores entendimentos, procurar o sr. Nunes, no Café e Bar "Duas Nações"; à Av. Paulista em Duque de Caxias, (Bairro Paulicéia). Onibus na Praça Mauá.

Automovel — Plymouth, 1939, de 4 portas, em bom estado geral, vende-se pela melhor oferta. Rua Dr. Machado Guimarães, 6, seguir Estrada do Realengo, onde começa.

Armstrong 1947 — Vende-se um conversivel, 2 portas, com capota, forração, e pneus novos. Preço 36 mil cruzeiros à vista, pela melhor oferta ou facilita-se o pagamento. Ver sabado e domingo à rua Carvalho Alvim n. 1. (Construção).

Automovel grande, por pequeno — Vendo ou troco. Odesmobile 42, tipo 46; por carro pequeno, recebo ou pago a diferença à vista. Ver e tratar à rua Tenente Possolo. 43.

Auto-lotação Chevrolet comercial, 8 passageiros, 2 pneus novos — Vendo por 45 mil cruzeiros, facilito. Ver e tratar na rua Padre Nobrega esquina da rua Amalia. Individual. 214. Tel. 29-9811. Adelino Figueira.

Austin A 70, preto, 1949 — Vende-se, Cr$ 52.000,00; à rua Flack, 138 — Estação Riachuelo. Telefone 29-5689, sr. Valter.

Aprendizagem em a proprio carro — Ensina-se a dirigir para exame de amador. Preço de 60 cruzeiros a hora. Instrutor educado e de muita paciencia, falando tambem inglês, alemão e sueco, sr. Aloys. — Tels. 47-4707 e 27-5868.

Automovel — Compra-se Nash — Embaixador, modelo 1951, perfeito, cem por cento. Base de 90 mil cruzeiros. Telefonar dias uteis para 32-9837, chamar Vicente ou Felipe.

Austin A-40 — Vendo em perfeito estado de maquina, pintura e lataria. Preço Cr$ 26.300,00. Ver à rua São Francisco Xavier n. 374 terreo.

Automovel — Vende-se um Nash de 1950, 4 portas completamente equipado e 100% conservado, preço 100.000 cruzeiros. Aceita-se proposta. Rua Aguilar 35-A, ap. 101. Helio Batista.

Barata Pontiac conversivel, modelo antigo, vende-se por motivo de viagem, ótima para o Carnaval, falar com Olga, à rua Paissandu 153 (Flamengo). Tel. 25-9927.

Buick 1937 de praça — Vende-se com a máquina retificada sem uso, com taxi Capelinha. Ver e tratar todos os dias uteis das 9 11 horas, na rua Luiz Camara n. 360 — Ramos.

Compro... Peugeot 203, Vauxhall e Volvo. Pago a dinheiro dando tambem uma geladeira ultra-moderna F.N.M. 22, toda de aço, inoxidavel, interna e externamente, com garantia de fabrica. Fone: 38-3338, Urgente; dr. Mourão.

Caminhão — Vende-se em bom estado, ano 1941, Chevrolet, na rua Prefeito Olimpio de Melo 1531 antiga rua da Alegria. Ver e tratar com o sr. Ismael.

Chevrolet 36, mola, Taximetro capelinha, otimo estado, sendo com mala, 30.000 cruzeiros à vista, ponto Largo Estacio, Alberto.

Chevrolet 1942, Austin A-16, Chevrolet conversivel 1947, Studebaker 1949, International KB7 para 7 mil quilos, vendem-se e aceita-se troca para facilitar o negocio. Rua Teodoro da Silva, 738.

Caminhão Chevrolet 48, reduzido, bem conservado. Preço 55 mil cruzeiros. Aceita-se oferta à vista. Tratar na Estrada Vicente de Carvalho, 535, sr. Onofre.

Caminhão de empinar de 1929 — Vendo reformado há um ano, devido ter de acabar com o negocio de olaria. Ver e tratar no Caminho de Itaoca, 1084, Tel. 30-4414 — Luciano.

Chevrolet 1941 de praça — Vende-se em perfeito estado. Tratar c/ Anibal, à Avenida dos Democraticos, 286. Tel. 30-3526.

Citroen 1949 — Onze ligeiro — Ultima serie — Particular vende urgente, pouco rodado, em bom estado de conservação, pintura original de fábrica, máquina em estado de nova — Preço de 48 mil cruzeiros c/ sr. Lourival Maciel na rua Pires de Almeida n. 14, ap. 22 — Laranjeiras. Somente sábado e domingo das 13 às 20 horas.

Chevrolet 1927 — Vende-se de praça, em ótimo estado, por 22 mil cruzeiros. Tratar pelo tel. 46-2225 e ver na Travessa Pepe n. 30, perto da rua da Passagem.

CAMIONNETTE RENAULT — Fechada, par entregas, toda recondicionada, vende-se. Tratar à Av. Bartolomeu Mitre, 620, falar com Tripeiro.

Camionnette Furgon 1952, Wolks, vendo completamente nova, por tratar de outro negocio, facilito a metade do pagamento. Tratar das 8 até às 11 horas; à rua Marquês de Sapucahy 261.

Chevrolet 1941 licenciado de 1953 taxi modificado em otimo estado, vende-se à rua Visconde Duprat 5.

Caminhão Chevrolet Gigante de 42, vende-se em ótima conservação por motivo do dono precisar de dinheiro, preço 40.000 cruzeiros. Ver e tratar à rua California 359, Penha.

Camionnette Chevrolet, 41, 8 passageiros, tipo jardineira. Base Cr$ 35.000,00, facilita-se. Alvaro. Rua Vital, 786, Quintino Bocaiuva. Telefone 29-9162.

Chevrolet 37, vende-se por 25 mil cruzeiros, quatro portas, de luxo. Ver e tratar no ponto. Rua Conde de Bonfim, 830, Auto n. 47831.

Carro — Cr$ 4.500,00 — Vendo um motor Hillman, 1946, estado de novo. Estrada Braz de Pina, 25. — Penha. Waldir. Tel. 30-2853.

Citroen 48 — Vende-se, em otimo estado, por 46 mil cruzeiros, na rua Barão Salusse, 1.303, Mesquita — Estado do Rio.

Chevrolet — Vendo um por Cr$ 32.000,00, registrado na praça, c/ taxi 'Capelinha', pneus novos, maquina 100%, pintura e forração em bom estado, à rua Conde de Porto Alegre, nº 214. Rocha. Sr. Alonso.

Compra-se carro 49/50, Plymouth, Dodge ou Chevrolet, com entrada de 60.000 cruzeiros e o restante em prestações. — Tel. 27-4832.

Caminhões — Vendem-se um Studebaker 1950 para 6 toneladas, com reduzida, e um Ford 1941, motor de 100 HP, aceito ofertas. Tratar à rua Carlos Gois, 156, Leblon.

Compra-se um automovel de particular, preferencia Chevrolet 37 ou 38. Dão-se 10.000 cruzeiros de entrada e o resto a combinar. — Tel. 32-0206, com Norival.

Caminhão Ford, aberto de 4.000 quilos, licenciado para 1953. — Vende-se em estado de novo, à rua Soares Cabral, 37-A. Tratar com o sr. Domingos Ferreira.

Coisa de ocasião — Trocam-se 2 casas sendo uma, 3 quartos, 1 sala, cozinha e corredor e banheiro com agua e luz e outra com sala, quarto e cozinha. Troca-se pelo um carro de passeio. Preferencia 4 portas ou 1 caminhão. Tratar no bairro Juriti, Ponto Chic. Rua D. Julia, 26, Nova Iguaçu. Procurar Alcides, 5 linhas de onibus.

Compro, exclusivamente de particular, carro Hudson, de 49 em diante, que esteja em perfeito estado de conservação e possa submeter-se a qualquer exame. Telefone 49-4102.

Compra-se um carro Ford ou Chevrolet de 1940 em diante, 4 portas, que esteja em bom estado, dou Cr$ 2.500,00 por mês, não tem fiador, será o proprio carro. Recado tel. 30-5519, sr. Valdir. Rua Idumé n. 575. Geraldo.

Chevrolet — Cr$ 15.000,00 — Vendo urgente, por estar de viagem, p/ o estrangeiro. 1 Chevrolet, 1936, 2ª serie, 2 portas, particular, do D. F. Não é carro para exibição e sim p/ trabalho diario, daqueles que precisam de transporte economico e certo. Rua Almirante Alexandrino, 154, Santa Teresa, com o sr. Soares. Pede-se não telefonar.

Cadillac 42-46 — Quatro portas, radio original, todo em perfeito estado. Vende-se na base de 60.000 cruzeiros, facilita-se parte do pagamento. — Tel. 49-0136.

Chevrolet — Vende-se um, preto 4 portas, ano 1949, forrado a nylon, em prefeito estado, na rua Conde de Bonfim n. 435, com o sr. Otavio — Garagem Batista.

Caminhão Dodge, 1946, em otimo estado, vende-se pela melhor oferta e facilita-se o pagamento. Ver e tratar com o proprietario, aos sabados e domingos, até às 12 horas. Posto Santa Terezinha, em Santa Cruz.

Caminhão International C-30, em otimo estado, vende-se por Cr$ 21.000,00, ver no ponto da Praça 8 de Maio, em Rocha Miranda, com Armando, no domingo à rua C n.º 6, em Honorio Gurgel, carro n. 600.901. N. B.: A rua C fica proximo ao Reservatorio dagua.

Carro Pontiac 36, particular, 4 portas, em bom estado, vende-se por Cr$ 16.000,00. Ver e tratar em Cavalcanti; à rua Italia D'Incau, 344, ap. 101, com o sr. Magno.

Citroen — Vende-se um, de côr preta, ano 1949, em ótimo estado de motor, forrado a nylon, preço de ocasião. Tratar hoje das 12 horas em diante e domingo o dia todo; à rua Marquês de Abrantes, 66.

Caminhão Chevrolet, Gigante — Ano 1940, rodas duplas, pneus novos, maquina 100%. Preço a vista, 25 mil cruzeiros. Rua Leite Abreu, n. 14 — Muda.

Caminhão De Soto — Vende-se, de 6 toneladas, motor e lataria e pintura em perfeito estado, por 125 mil cruzeiros. Tratar pelo telefone 48-1442, com o sr. Corrêa.

Citroen 1948, forrado a nylon, com pneus novos, maquina, gastando oleo 20, vendo, por 33 mil cruzeiros, na rua 2 de Maio, 584. Tel. 29-1738 — Ivan.

Camionnette Chevrolet 1940, Furgão por 25.000 cruzeiros, facilitados. Tratar com Jorge, à rua Cardoso de Morais 172. Bonsucesso.

Citroen 1934 — 8.000 cruzeiros — Vendo funcionando bem e bons pneus. Necessita somente acabamento de estofamento e pintura. Motivo de viagem. Ver à rua Gramanne 781. Ricardo de Albuquerque. Proximo ao Grupo Escolar.

Chevrolet — Vende-se, ano 1941, por 30 mil cruzeiros. Ver na rua São Cristovão, 803, das 8 às 17 hs.

Chevrolet basculante — Chevrolet 1948 e 1951 vendo em otimo estado de funcionamento, por 100 e 120 mil cruzeiros. Telefone: 20-4321.

Chrysler 1951/52 — Vende-se luxuoso, 4 portas, 2 cores, muito equipado, pouco uso, tudo novo e de fabrica — Carro recebido em meados de 1952. Preço 165.000 cruzeiros. Ver e tratar à rua Toneleros 61 — Copacabana — Posto.

Chevrolet 940 — Vende-se por motivo de viagem, emplacado na praça com taxi Capelinha, em perfeito estado de conservação — Ver e tratar à rua Evaristo da Veiga n. 83, com a proprietaria. — Fone: 42-6807.

CR$ 18.000,00 — Vende-se um Chrysler 1939, 4 portas, cor preta, limousine perfeito estado de maquina, e pintura e forração. Tratar à rua Benicio de Abreu, 104, faz qualquer experiencia.

Camionnette — Vende-se Bradford, pouco uso, 36 mil cruzeiros. Rua Visc. Sta. Isabel, 481, Grajau. Chamar Assis. Tel. 38-1849.

Compro camionnette Chevrolet 50 ou 51 de 16 ou 20 lugares, em linhas de suburbios. Dou 50.000 cruzeiros de entrada e 10.000 cruzeiros mensais. Tratar com Martins pelo tel. 29-8853 ou à rua Domingos Lopes 815, Madureira.

Carro — Vende-se de 1942, por 25 mil cruzeiros, 4 portas, forração de fabrica com radio Philco, maquina 100%. E' favor trazer mecanico. Tratar à rua Evangelina 95, em Olaria, com o sr. Adão.

Chevrolet 1940, de particular, todo reformado e em otimo estado de conservação. Passo o contrato, por 15 mil cruzeiros. Ver e tratar na rua Belarmino de Matos, 99, em Vicente de Carvalho.

Caminhão Reo, comprado em outubro de 1951, 6 toneladas, com carroceria Sagres, em otimas condições. Preço 120 mil cruzeiros. Telefone 42-2104, com o sr. Chaves, nos dias uteis.

Carro de praça — Aluga-se Plymouth, por 150 cruzeiros diarios. Procurar das 14 horas em diante, na Vila Portuaria — Bloco R. G. do Norte, ap. 203. — Santo Cristo.

Camionnette Chevrolet 1937, comercial, aberta, licenciada a frete, máquina retificada e reforma geral há dois meses, servindo para pequenas entregas — Vende-se. Tratar no Largo Santo Cristo, no ponto de caminhões. Bondes 39 e 40 — Hoje até às 17 horas e amanhã até às 12 horas, com o sr. Luiz. Preço de 28 mil cruzeiros ou melhor oferta.

Caminhão Chevrolet 46 — Vende-se um, estado de novo, à Avenida Amaro Cavalcante 195. Meyer, no Posto de gasolina. Não se atende por telefone. Tratar com Antonio.

Caminhão Dodge 1951 — Vende-se de 4 1/2 toneladas, estado novo, facilita-se o pagamento. Tratar à rua Lopes Trovão 102.

Cr$ 85.000,00 — Hudson 1949 em estado de novo, quatro portas, forrado a couro todo equipado, radio original de fabrica, faroletes, etc. Vendo ou troco por carro de menor valor. Rua Mariz e Barros numero 697.

Cr$ 65.000,00 — Austin 1951 A-40 Em estado de novo, quatro portas, vendo hoje. Rua Marris e Barros 697.

Caminhão — Vende-se um caminhão Ford, 4 toneladas, modelo 1941, emplacado 1953, ou troca-se por carro de passeio. Negocio urgente. Tratar à rua Guilhermina 356 ou no ponto de caminhões do Encantado com o sr. Italia.

Caminhão — Vende-se De Soto de 6 toneladas 1948, em otimo estado geral. Preço 60 mil cruzeiros, com 40 mil de entrada, transferencia do contrato com a Cia. Propac. Ver e tratar à rua Padre Nobrega 911, casa 34. Piedade.

DKW — Barata esporte, 42.000 km rodados, em bom estado de conservação, vende-se por motivo de viagem. Favor tratar com o sr. Arthur. Fone: 45-1534.

Disponho de caminhões de transporte. Aceito qualquer serviço Telefone 29-8327 — Abilio.

Dodge, 1948 — Vende-se uma com maquina e pneus novos, banda branca, forrado a nylon. Ver na rua Barão de Bom Retiro 985. Não se atende por telefone.

Dodge 1948 — Fluid Drive — Perfeito estado. Vende-se. Tratar à rua Monte Alegre n. 45 — Telefone 52-6283. Hoje, das 12 às 18 horas.

Ford 49 — 3.ª Serie, 4 portas, equipado, radio, farolete nylon, bem calçado, boa pintura, já emplacado 1953. Tratar na Travessa Oração 40. Ramos. Tel. 30-2258, Luiz.

Ford Vedette 49-50 — Vendo ou troco por carro maior, está em otimo estado. Tratar com sr. Carlos. Tel. 52-4978.

Ford 37 caminhão, em condições, reforçado. Vende-se à rua Goiás n. 150, casa 7, com o sr. Antonio.

Fiat 1.100 — Vendo, em perfeito estado de funcionamento, do ano de 1947, emplacado, com bateria nova e 2 pneus novos, por 16 mil cruzeiros, na rua Tenente Vilas Boas, 53, Largo da Segunda-feira. Tratar com Nilo.

Ford 1939, 4 portas — Vende-se um em otimo estado de conservação. Ver e tratar à rua Piratini n.º 455 — Sr. João.

Fiat 1.100 — 1949, vende-se sedan 4 portas, em ótimo estado geral por 35.000 cruzeiros, à rua Candido Mendes 22, Gloria, com Fernando.

De Soto 1947 de luxo, 4 portas, otimo estado, maquina, carroçaria, pneus, tudo bem equipado — Vendo, já emplacado, por 68.500 cruzeiros. Praia do Flamengo 320, das 10 às 20 horas.

Fiat 1.100 em ótimo estado, com 4 pneus novos, vendo por 26.000 cruzeiros. Ver à rua do Acre 86, com sr. Manoel. Tel. 23-3636.

Ford 1937 — Vendo meu, particular 60 H. P., cxa. de 85 H. P., tudo ótimo estado, Cr$ 25.000,00, facilito cinco mil cruzeiros. Demonstrações pedir tel.: 27-0938.

Ford 1935 — Sedan, duas portas em otimo estado de conservação. Preço Cr$ 35.000,00. Ver e tratar à r. Paraguai, 171, Meyer.

Ford — 1937 — Vende-se 85 HP, maquina 100%. Tratar à rua Joaquim Meyer 506 — Meyer. Preço Cr$ 22.000,00, Darci.

Ford 1931 — Vende-se conversivel. Otima maquina. Tratar Aguiar tel. 47-0301.

Fiat — Carroçaria especial — Vende-se uma em ótimo estado, não gastando óleo, já emplacado. Podendo ser visto hoje das 9,30 às 11,30 horas, na Avenida Copacabana n. 174, ou combinar pelo telefone, 37-1630.

Ford V8, 85 H. P., limousine, de luxo, preta, taxi Capelinha, ano 1935, otimo funcionamento, vendo por motivo de viagem. Ver e tratar à rua das Oficinas 22, Eng. de Dentro, na parte da manhã.

Ford, 1937 — Vende-se, bem conservado, forração nova, pneus bons, maquina de 85 H. P., em estado de nova, freio a óleo. Base: 33 mil cruzeiros. Estuda-se oferta. — Tratar pelo tel. 45-5022 e ver em frente ao caminhão da Cofap, na Praça José de Alencar, sabado das 14 horas em diante e domingo o dia todo.

FORD 1938 — Vende-se particular, 4 portas, motor 85 HP, freio a óleo, estofamento nylon, pintura nova, ótimo estado. Ver e tratar Av. Atlantica, 4066, ap. 605, hoje das 14 às 17 horas. Preço: 35.000 cruzeiros.

Fiat 500 — Vendo 1947, com radio, maquina, pintura e pneus ótimos. Preço 16.000 cruzeiros. Rua Tenente Possolo, 24-A, ap. 63. Tels. 32-7606 e 52-9256.

Ford 1937, 85 H. P. — Vende-se com taxi Capelinha, forração nova, em ótimo estado. Preço Cr$ 26.000,00 — Tratar pelo telefone 24-2949.

Ford 1937 praça, maquina nova, barata Chevrolet 1933, freio a óleo, caminhão International 1938, Jeep 1950 e 2 Renault, 1948, todos em bom estado. Ver e tratar à Praça 11 de Junho 408, sr. Adolpho, garagem Moderna.

Fiat 500 — Vende-se em otimo estado por 16.000 cruzeiros, à rua Adriano 106, Tel. 49-3310, Ney.

Ford 29, camionnette fechada, otimo estado, pode fazer qualquer experiencia, pode ser vista à Avenida Presidente Vargas 2709, loja 6. Telefone 52-8204, todos os dias até às 12 horas.

Furgão Ford 1950 — Vende-se, maquina, lataria 100%, perfeito. Ver e tratar à rua Joaquim Palhares 186. Largo do Estacio.

Ford 1934 — Quatro portas, em ótimo estado. Tratar com o sr. Durval no posto Shell, em frente à estação de Madureira.

Geladeira — Vendo uma em otimo estado. Preço de ocasião por 5 mil cruzeiros. Rua Carlos Sampaio, 46, ap. 102. Negocio urgente.

Garagem — Aluga-se vaga em Copacabana, Praça do Lido. Tratar c/ Angelo 37-4215.

Hudson — Compro automovel Hudson, ano 51, de particular, que esteja em perfeito estado, pagando 70 mil cruzeiros à vista e o restante a 3 mil cruzeiros por mês. Telefone 49-4102.

Hudson 1951 — Vende-se com 4 portas em estado novo. Preço Cr$ 136.000,00. Ver e tratar à rua Oliveira da Silva n. 38. Tijuca.

Humber Super Snipe — 1951, de 4 portas, perfeitissimo funcionamento, fazendo qualquer experiencia, 85.000 cruzeiros, à rua Maria Angelica 356, Jardim Botanico depois das 13 horas, Dr. Manoel.

Hudson 47 — Vende-se, facilita-se ou troca-se por carro menor, maquina em otimo estado, forrado a nylon, de 4 portas. Ver e tratar à rua Frei Caneca, 462 — Tel. 22-0446.

Hupmobile 6 cilindros, freio hidraulico com pneus novos, em bom estado de funcionamento — Vende-se pelo preço ridiculo de Cr$ 12.000,00. Necessito dinheiro urgente. Rua das Laranjeiras 390, casa 4. Tel. 25-5977.

Jeep Land Rover 1948, em otimo estado, vendo. Ver diariamente à rua Piratini, 160. São Cristovão.

Lotação, camionnette — Vende-se, Chevrolet 40, em estado de nova, 4 pneus novos, gastando oleo 30, rodando na Linha Penha-Meyer. Livre e desembaraçada. Pode ser vista na linha ou tratar à rua Rodolfo Galvão, 33 — Higienopolis. Troca-se, tambem, por carro de passeio.

Morris — Tem 1948, otimo estado novo, pode-se trazer mecanico. Preço 28.600 cruzeiros. Ver à Avenida Salvador de Sá 115, depois da rua Frei Caneca.

Morris Oxford 1950 — Vende-se um carro Morris Oxford 1950, totalmente equipado, com pintura nova. Ver e tratar com d. Alice, à rua Paula Freitas 37, ap. 204, das 12 às 18 horas.

Mercury 1940 de praça taxis capelinha em bom estado, com radio, vende-se, ver à rua Dois de Dezembro 78, garagem Rio Branco — Flamengo.

Mercury 1946, conversivel, todo equipado, 67.000 cruzeiros. Rua Tenente Possolo, 29.

Mercury 1948. Vende-se em bom estado, banda branca, radio e spot-light, tratar com o Baiano, à rua Marquês de Abrantes, 178.

Mercury jardineira 1949, vende-se em estado excepcional. Base 90.000 cruzeiros. Ver e tratar à rua Izidro Figueiredo n. 23 — Maracanã.

Morris de 1948, quatro portas, otimo estado e muito economico. Vendo por Cr$ 35.000,00; à r. Odorico Mendes, 41, Todos os Santos. Bonde Pilares.

Oldsmobile 1947 — Vende-se por 56.000 cruzeiros, seis cilindros, forro de nylon perfeito estado, à rua Maria Amalia 121, Tel. 38-1373.

Opel Kapitan 1939, Sedan 2 portas, otimo motor, retificado, com pistões de aluminio. Estofamento de nylon em bom estado. — Preço base 25 mil cruzeiros à vista. Ver à rua Visc. Pirajá 250, Tel. 47-7552.

Opel Kapitan — Vende-se de 4 portas, cor preta, em otimo estado, vendo acima de 35 mil cruzeiros. Falar com Amorim 27-6725. Rua Julio de Castilhos 61, c. 5.

Oldsmobile de 4 portas, com maquina 100%, pintura e cromados perfeitos, vendo por 42 mil cruzeiros, ano 42, tipo 46, com radio e pneus novos. Ver na rua Tenente Possolo, 43.

Oldsmobile 96 — Vendo, Mutura-mic, limousine, 4 portas, com radio, 4 pneus banda branca, em estado de novo. Ver e tratar à rua Barão de Mesquita n. 1.091 — Posto e Garagem Grajaú.

Otimo negocio — Vende-se ou troca-se uma barata Ford 36 conversivel, estado impecavel, ver e tratar à Avenida Presidente Vargas, 1044 loja, com o sr. Audir ou à noite à rua Abolição, 396; tel.: 29-3307, chamar Alberto.

PONTIAC — Tipo 1948 — Cr$ 62.000,00 — Vendo limousine de 4 portas, licenciado de praça, equipado com radio e estofamento de fabrica, cor preta, maquina cem por cento. Vendo por motivo ter que me retirar para Portugal. Este carro foi transferido para a praça ha um mês. Rua Mariz e Barros. 643.

Passa-se o contrato de um otimo carro Austin, 70 motor 100%, com apenas Cr$ 20.000,00 de entrada e Cr$ 3.000,00 mensais. Trata-se com o sr. Jacinto ou David; à rua Mayrink Veiga, 11, 7º, s. 702.

Opel 1938, Sedan conversivel, por 15.000 cruzeiros. Tratar com Jorge, à rua Cardoso de Morais 172 — Bonsucesso.

Packard, praça, vendo, otimo estado, dá para lotação. Tratar com Silva, à r. Marquês de Sapucaí, 176.

Packard conversivel, 1939 — Vende-se, mudança na direção, motor 100%, placa 626, com radio, pintura nova, faltando a capota. Rua Conde de Bonfim, 795, fundos, com Alcides.

Packard 1937 — Vende-se por 18 mil cruzeiros, 4 portas, pintura e estofamento novo, maquina boa e pneus bons, emplacado para 1953. Rua Adriano, 106 — Tel. 49-3310 — Ney.

POSTO DE GASOLINA — Vende-se, em frente à estação de Olaria, com bom movimento, otimo contrato e mais ainda 4 boxes e 4 bombas. Ver e tratar no local. Rua Leopoldina Rego, 436 — Olaria.

Plymouth 47, especial de luxo, estado de novo, tratar com o sr. Manoel, na rua do Nuncio, 38, tel. 42-5570. Preço Cr$ 80.000,00, o carro está 100%.

Plymouth 1951 Granbrook com 4 pneus novos de banda branca, radio de fabrica estofado de nylon, calhas nas portas. Vende-se urgente hoje, das 14 às 16 horas, domingo das 9 às 12 horas, ou diariamente das 15 às 17 horas, urgente; à rua Buenos Aires 332, loja.

Pontiac 1941, duas portas, em otimo estado, 6 cilindros, forração, pneus, chicote e amortecedores novos. Pode trazer mecanico. Telefone 29-0633. Carlos. Cr$ 55.000,00.

Renault 1948 — Cr$ 18.000,00, 4 portas, motor dianteiro, retificado a 3 meses, licenciado. Ver e tratar à rua Coração de Maria, 278, Meyer.

Renault — Motor na frente por 21.000 cruzeiros, tipo jardineira pintura nova, otimo motor urgente hoje pela melhor oferta. Aceito troca por carro grande e aceito geladeira em pagamento. Rua Barão de Mesquita 510.

Renault 1949 — Vendo em otimo estado de motor, forrado a nylon, c/ garras reforçadas isolado c/ undercoating, pela melhor oferta. Motivo ter em vista carro maior. Tratar tel. 37-4408. Basilio.

Renault 1948, ótimo estado, motor na frente, pintura e bateria novas, preço barato. Ver à rua Aureliano Portugal, 123 — Rio Comprido, das 17 às 20 horas.

Studebaker Lander Kruizer 1948 — Vende-se um em otimo estado, todo equipado, 4 portas etc. — Rua Izidro Figueiredo 23 — Maracanã.

Skoda 1949, em ótimo estado, vendo hoje por 38.000 cruzeiros. Ver e tratar à rua das Palmeiras 93, apart. 204, Botafogo, das 13 horas em diante com Ramos.

Simca 8 — 1.200, de 1951, vende-se em perfeito estado. Caminho do Catete 196, em Cavalcanti — Linha Auxiliar.

Studebaker Land Cruiser — Vende-se do ano 1948 em perfeito estado. Preço 85 mil cruzeiros. Ver nos dias uteis. Rua Teofilo Otoni 15, 7º and., s. 710. Domingo, Av. Gomes Freire 803, ap. 12. Tel. Residencia 42-1448 — Escrit. 43-9436.

Skoda 49 — Vende-se urgente, ver na rua do Rosario em frente ao Loide, com o guardador. Telefone 48-0021.

Socorro — Vende-se International muito forte em bom estado, pintura e estação eletrica nova, à rua João Vicente 41, fundos. Garagem Madureira, sr. Durval.

Studebaker 1950. Furgão para 2.600 quilos, 33 mil quilometros. Tratar com Jorge, à rua Cardoso de Morais 172 — Bonsucesso.

Traspassa-se o contrato de um Packard 1948, de cor cinza. Ver e tratar à rua Noronha Santos 79, (Estacio de Sá).

Troca-se por um carro de preferencia pequeno, um projetor de cinema sonoro 16 m/m, possante, base Cr$ 19.500,00. Tel.: 48-7148, sr. Cardoso.

Traspasso contrato de um carro de 1940, com taximetro capelinha, trabalhando, por 17.000 cruzeiros. Tratar hoje, à rua Gonçalves Ledo, 20; sabado e domingo, à rua Belisario Pena, 827, Penha.

Urgente — Oficial que se retira do País vende urgente luxuoso automovel Studebaker, com 10.000 um rodados, ver e tratar à rua Barão da Torre 583, apart. 4.

UM AUSTIN 1947 — Capota automatica, pneus novos e pinturas novas, radio automatico. Cr$ 50.000,00. Rua Santana, 178 — Sr. Luiz.

VENDE-SE um Jeep 1950, capota nova, pneu novo 40.000 cruzeiros, ou troca-se por carro de passeio. Rua Santana, 178. — Sr. Luiz.

Vende-se Pontiac 1939, taxi capelinha, Cr$ 25.000,00, facilita-se metade. Ver e tratar à rua Marquês de São Vicente, 77, casa 6 — Gavea, sr. Valter.

VENDE-SE Chevrolet 38, pintura nova, preot. taxi alemão; tem duas quadrinhas, vendo Cr$ 22.800,00; aceito oferta e facilito e troco por carro fechado, Chevrolet ou Ford. Rua São José, 32 ou pelo tel. 22-8948, sr. Nildo, na Av. Franklin Roosevelt, 84, apartamento 201.

Vende-se uma carroçaria de caminhão Chevrolet, completamente nova, ainda não foi usada. Rua Alvaro de Miranda n. 164 — Pilares.

Vende-se um Cadillac limousine de 4 portas, tipo 1942, em estado de novo. Preço 60.000 cruzeiros. Tratar pelo telefone 38-6997 ou Av. Tomé de Souza n. 151, loja.

Vende-se 1 caminhão para desocupar lugar, preço de 20 mil cruzeiros, na rua Nuno de Andrade n. 411 — Irajá.

Vende-se Oldsmobile 1938, maquina retificada, forração nova, taxi Capelinha, funcionando normalmente. Preço base, 15.000 cruzeiros; à rua 8 de Setembro 126 — Cachambi — Meyer.

Vende-se uma Camionnette lotação Chevrolet 47, 8 passageiros, linha Estrada de Ferro-Leblon via Jockey. Tratar pelo tel. 43-1371 ou na linha com o sr. Nicolau. Preço 50.000 cruzeiros. Numero de ordem 575. Numero do carro 49-874.

Vende-se caminhão grande Mak em otimas condições, recebendo entrada, e o resto parcelado ou recebendo imovel em troca; à rua Barbosa Rodrigues 166. Eng. Leal. Linha Auxiliar.

Vende-se lotação Ford 36 conversivel, em otimo estado e bem calçado, registrado na linha Meyer-Penha. Preço Cr$ 16.000,00 à vista. Ver à Travessa Malafaia 4. Del-Castillo.

Vende-se uma lotação International 47 de 8 passageiros em otimo estado. Preço à vista 36.000 cruzeiros, e facilitado 42.000 cruzeiros, com a metade da entrada. Ver e tratar à rua Duqueza de Bragança 22, e pelo tel. 38-2883.

Vende-se um Pacard Clipper 46 de 8 cilindros em bom estado de conservação, 100% sendo que foi só de um dono. Ver e tratar à rua Nossa Senhora da Guia 88, Lins de Vasconcelos, falar com o sr. José. Tratar depois de 12 horas.

Vende-se Chevrolet 1938, taxi todo retificado, emplacado 53, pronto para trabalhar, motivo de viagem; à rua Amazonas 152. São Cristovão.

Vende-se ou traspassa-se contrato de uma Plymouth de 1947, equipada, licenciada para 53, motor 100 por cento. Ver e tratar no ponto de automoveis da rua Almirante Cockrane com o sr. Farias, carro chapa 4-20-15.

Vende-se uma Pontiac 40, à praça, taxi Capelinha, preço de ocasião. Rua Rodrigues dos Santos n. 203, casa de bicicletas, tratar com o sr. Silvio, Estacio.

AUTOMÓVEIS NOVOS E USADOS

Vende-se uma barata Chevrolet 1930, está rodando. Ver e tratar à r. 8, Luiz Gonzaga, 453, Frente, com o sr. Silvio.

Vende-se um caminhão próprio para entregas de carne, marca International. Aceita-se oferta — Base de 25 mil cruzeiros, na rua Frei Caneca n. 269. Tel. 32-5920.

Vende-se um caminhão Bedford modelo 51, com 8 meses de uso. Ver e tratar à Estrada S. Mateus, Garagem Sta. Terezinha. Tomazinho. Est. do Rio, proximo à S. João de Meriti.

Vende-se um Ford 1936, 85 H. P. lotação — Registrado Ramos — Galeão — Ver e tratar com o proprietário na rua Conselheiro Paulino n. 23 — Ramos.

Vende-se Chrysler, ano 1937, conversível, 4 portas, em bom estado, boa máquina. Tratar à rua Laurindo Filho n. 425 — Cavalcanti. Telefone 29-8327, com o sr. Julio ou Abilio.

Vende-se um Renault tipo 1949, maquina ótima, em boas condições de conservação, ou troca-se por carro maior. Motivo precisar carro maior para praça. Base 20 mil cruzeiros. Ver e tratar à rua Humaitá 90.

Vende-se um Ford 1940, 85 H. P. com quatro portas. Largo do Campinho 28, fundos, com o sr. Biguá.

Vende-se ou troca-se Reno 1948 por motocicleta tambem se facilita. Motivo de viagem para o interior. Tratar com Mario, à rua Barão de Mesquita 930. Telefone 38-2506 — Urgente.

Vende-se Standard 8 de 48, maquina em otimo estado, pintura nova, forrado a nylon. Ver e tratar, 2ª-feira, com o guardador, na Praça 15 de Novembro ao lado da Frota Carioca.

Vende-se Cadillac 41, perfeito estado de conservação. Ver à rua José Silva 112 — Jacarepaguá.

Vende-se um carro Plymouth, 36, em bom estado, por 15.500 cruzeiros. Aceita-se oferta. Rua Barata Ribeiro, 253, Sr. Amaral.

Vende-se urgente, um bom carro Packard ano 1942, otimo estado. Ver e tratar à rua Gregorio Neves n. 37, casa 2. Sr. José Ferreira.

Vende-se um Chevrolet 1936, bom de lataria, forração nova, maquina cem por cento, gastando oleo 40. Preço 20.000 cruzeiros. Rua Estevão Silva, 224, casa 3 — Cachambi.

Vende-se um coupé conversivel, marca Hudson, 1940, duas portas, seis cilindros, duas portas, maquina retificada, pneus novos, estofamento novo. Ver e tratar à r. Jequitiçá, 575, Penha. Tel. 30-1394 ou 43-9172, com Neves.

Vende-se uma carroceria aberta, de caminhão, completamente nova; à Estrada Vicente de Carvalho, 223.

Vende-se um Graham com quatro portas, 5 pneus, pintura regular, funcionando, por 20 mil cruzeiros, na rua Abatira n. 15, ap. 102 — Engenho Novo.

Vende-se um taximetro Capelinha em perfeito estado de conservação; à rua dos Arcos 86, Lapa, c/ o sr. Pacheco.

Vende-se Buick 1938. Preço 22 mil cruzeiros. Tratar hoje depois das 14 horas, amanhã até as 17 horas. Rua Mar. Jofre 8, ap. 101 — Grajaú.

Vende-se Buick — Praça — 1939 Mecanico 100% — A vista ou facilitado — Preço convidativo — Rua General Polidoro 91, casa III — tel. 26-8998 — Botafogo.

Vende-se uma camionnette fechada, marca Ford, ano 1937, capacidade para 2 mil quilos, motor retificado cem por cento, carroceria em otimo estado, podendo o interessado trazer mecanico. Preço 18.000 cruzeiros, tratar à rua Francisco Eugenio 203, no sabado, a partir das 13 horas, e domingo, o dia todo.

Vende-se um caminhão Mack, 7 toneladas, em perfeito estado de conservação, com serviço diario de Cr$ 1.000,00. Preço 60 mil cruzeiros. Facilita-se. Ver e tratar à Estrada Henrique de Melo 422, Osvaldo Cruz.

Vende-se por 18 mil cruzeiros, um Studbaüer, 37, com taxi Capelinha, radio, forração nova, maquina 100%. Tratar diariamente, exceto aos domingos, Av. 28 de Setembro, 253, sapataria, com o proprietario — Vila Isabel.

Vende-se uma Plymouth, 1939, praça, em perfeito estado. Motivo de viagem; à r. Viuva Claudio, 408.

Vende-se um Mercury 39, radio de fabrica, particular. Preço 35.000 cruzeiros à vista. Tratar na bomba de gasolina Praça Maua, com Valdir.

Vende-se automovel Dodge 1936 — com radio, em bom estado e ja licenciado, ou troca-se por carro mais novo tipo grande, de quatro portas e de marca Americana. Tratar à rua João Vicente, 925/933 — Bento Ribeiro.

Vende-se 1 caminhão Ford F-6 1951 — semi-novo, pouco rodado, ou troca-se por carro de passeio, novo ou por casa de moradia até 300 mil cruzeiros. Ver à rua Honório, 615 — Todos os Santos, Herval.

Vende-se barata Ford, cinco lugares, ano 1937, freio a oleo, capota nova, pode trazer mecanico. Ver e tratar à rua Filomena Nunes, 1.062.

Vende-se Chevrolet, preto, 1941 — de praça, em bom estado, forração a nylon. Tratar à rua Amorim 80, com Alcaro. Preço 45 mil cruzeiros — Piedade.

Vende-se um Ford, 1937, 85 H. P. Dubl Phaeton, 7 lugares, em perfeito estado de conservação — 30 mil cruzeiros. Avenida Geremario Dantas, 824, Jacarepaguá.

Vende-se um Chevrolet, 1937, com mala e não é acão de ferros — Tratar à Av. Rodrigues Alves, em frente à Imprensa Nacional. Preço 23.500 cruzeiros.

Vende-se um caminhão Ford 46, 100 cc, capacidade 3 mil k e uma motocicleta com sind-car. Indian 47, ótimo negocio. Ver à rua Anibal Benevolo, 45 — Salvador de Sá.

Vende-se pela melhor oferta uma tomada de força sem pulia, para Jeep Land Rover, à rua Apia 517, Vila da Penha.

Volvo 1949/50 — Otimo estado de conservação. Cr$ 55.000,00. Tratar à rua Figueira de Melo, 301 — Sr. Djalma.

Vanguard 49 em otimo estado de conservação, cor verde, vende-se pela melhor oferta. Rua Conde de Itagual 61, casa 1, ap. 101, transversal à Conde de Bonfim, logo acima da Praça Saenz Pena.

Vende-se um automovel marca Oldsmobile, modelo 1940, Praça, 4 portas, côr prata, por motivo do proprietario ter adquirido outro de mesmo motor. Tratar à rua Vieira Claudio, nº 408 com o sr. Pedro, onde poderá ser examinado. Facilita-se o pagamento.

Vende-se um carro Plymouth 34 por 8.000 cruzeiros, base, bom de maquina, precisando pequeno reparo de lanterneiro, motivo viagem. Ver a rua Santa Alexandrina 1534 c. 4. Telefone 28-3844.

Vende-se caminhão Chevrolet 46, em perfeito estado, já licenciado. Tratar pelo tel. 43-9018.

Vende-se um auto-lotação 4-7652, de 8 passageiros, Chevrolet, modelo 1942, 6 cilindros, força 90-HP, por 35 mil cruzeiros a prazo. Tratar com Mario, na rua dos Carijos, 27, Meyer.

Vende-se ou troca-se um caminhão Ford 1950, com maquina nova, por carro de passeio pequeno ou jeep, na rua Joana Fontoura n. 128 — Bonsucesso.

Vende-se caminhão, marca Chevrolet 1939, em perfeito estado. Ver e tratar na rua Francisco Eugenio, 187, Garagem Penafiel.

Vende-se um Chevrolet, 1940, de luxo, 4 portas, 4 pneus novos, rádio, taxi modificado, em otimo estado pela melhor oferta acima de 38 mil cruzeiros. Tratar com o sr. Isaias, Rua Martins Pena 58, ap. 102, atraz do campo do America.

Vende-se um lotação aberto, bom estado de conservação, rodagem (16), freios a oleo, registrado na linha Madureira-Rocha Miranda. Preço Cr$ 13.000,00. Ver e tratar à r. dos Diamantes, 280, Rocha Miranda.

Vende-se camionette Fordson ou troca-se por carro de passado; à r. Francisco Eugenio, 187. Telefone 28-6456, sr. Valerio.

AUSTIN — 1952

Conversivel A-40. Base 71.000 cruzeiros. Rua Rodolfo Dantas, 93, ap. 1.202.

AUSTIN — A-40 — 1948

Vendo ou troco, capas novas, em otimo estado. Rua dos Arcos 56, Lapa.

AUSTIN

Como novo. Pagamento facilitado. Av. Presidente Vargas n.º 3382

AUSTIN — A-10

Vende-se otimo estado, tudo de fabrica, ver e tratar Av. 28 de Setembro 31-A.

AUSTIN — 16

Vende-se, modelo 1948, otimo estado, 4 portas, estofamento couro. Tel. 43-9320, sr. MacKanna.

AUSTIN — A-40

Vende-se do ano de 1948, cor verde, por 38.000 cruzeiros, ver à rua Visconde de Pirajá 565, Ipanema, tel. 27-7776.

Austin de 47, de 10 H. P.

Vende-se em bom estado de funcionamento perfeito, telefonar para 32-4842 e 47-2407.

Automóvel x Sítio

Da-se em troca de um automovel ou camionnette de qualquer marca, bastando que esteja em boas condições, em sitio em Conrado, Municipio de Vassouras, distante 1h.50 do Rio com trem e rodagem à porta. Tratar com o proprietario à rua Alvaro Alvim 21, sala 1505, tel. 42-3249.

Apartamento x Automóvel

Aceita-se carro moderno como parte do pagamento, desse imovel em Copacabana, cujo preço é 210 mil cruzeiros. Tel. 38-5971 52-7663 com Gildo.

Autin — A-40 — 1950 51

Semi-novo, pneus, pintura e mecanico, impecavel, preto de 4 portas, com magnificas capas de seda urgente. 54.000 cruzeiros. Rua Barão da Torre 293, Ipanema. Telefone 47-2473.

AUTOMÓVEIS

Quer vender ou trocar seu carro? Ver à rua Ubaldino do Amaral numero 84.

AUSTIN — A-40 — 1949-1950

Aceito troca — Pequena entrada — Grande facilidade de pagamento

Cor cinza, usando oleo 30. Amortecedores reforçados e de ferro. Estofamento original otimo. Pneus novos. Já licenciado 1953. 100 por cento. Ver e tratar diariamente à av. Atlantica 3170, ap. 2.

APRENDIZAGEM

Instrutor com longa pratica, ensina motoristas amadores e trata dos papeis referentes aos exames, escritorio. Rua Regente Feijó 25, Telefone 22-0230. Residencia 26-2319, sr. Correa.

AUTO-SOCORRO

Vende-se um com dois guinchos dianteiro e traseiros. Ver e tratar à av. Ernani Cardoso, 377 — Cascadura. Nelson.

ADLER TRIUMPH 1938

Vende-se, base 11.000 cruzeiros, ou melhor oferta, ma maquina retificada, 3 pneus novos, mudança na direção, 4 portas, tipo Citroen, ou troca-se por Fiat 1.100 ou Simca 8, paga-se diferença. Rua José Vicente 20 — Praça Verdun, Grajaú. Tel. 38-3877 com Nicolau.

BASCULANTE

Vendem-se caminhões: 1 Dodge 50, bo mestado, 1 Ford 46, com motor novo, 1 Mack 46, com 8 toneladas. — Tratar na rua Torres Homem 303. — Vila Isabel, com Dreya.

BORGWARD — HANSA — 1952

Linda Sedaneta de fino gosto, carro alemão, superequipado, pisca placa, radio 3 faixas de ondas etc, em estado de novo, vendo por 69 mil cruzeiros. Aceito troca. Ver e tratar à rua Santana 114 casa 9, tel. 43-8437, sr. Cardoso.

BUICK — 1941

Cr$ 45.000,00

Vendo super em estado de novo. Av. Mem de Sá 223 ao lado do Posto Shell. Victor.

BARATA LINCOLN 40 — CONVERSIVEL

Motor, carburador, freios, estofamento, bateria, instalação, tudo novo. Tem radio e demais equipamentos. Preço unico 42.000 cruzeiros à vista. Ver e tratar sabado e domingo na garagem 200 no Campo de S. Cristovão.

BUICK — 1951

Preço unico 130.000 cruzeiros. Dynaflow. Especial de luxo, 4 portas. Pneus novos. Radio Motorola. Unico proprietario, 15 meses de uso. Ver Praia de Botafogo 74, sr. Murillo.

Buick conversível 1947-48 — Super

CR$ 57.500,00

O mais lindo do genero, vendo hoje, até às 16 horas. Rua São José nº 1-A, 1ª loja. Sapataria e camisaria, ao lado da Camara dos Deputados. Tel. 22-2683.

COMPRO

Ford ou Mercury, 1946 à 1948, coupé. Serve conversivel. Tel. 49-6840.

CHEVROLET — 1941

Vende-se especial, de luxo, quatro portas. Ver e tratar à rua da Abolição, 508 — Engenho de Dentro.

CHEVROLET — 1951/52

7.000 km.

Atenção mecanico, 4 portas, montado na America, radio capa, pintura sem o mais leve arranhão. Vendo ou troco. Av. Ataulfo de Paiva 980. Tel. 27-9165, Leblon.

CHEVROLET — 1940

Cr$ 45.000,00

Vendo particular, forrado a couro, em estado de novo. Av. Mem de Sá 223, ao lado do Posto Shell, Victor.

CHEVROLET PARTICULAR

Vende-se, preto, quatro portas, mecânico, 1949, com radio. Ver e tratar Av. Atlantica 3.804.

Caminhão International

Vende-se um, K. B-6 com boa carroçaria, razoavelmente calçado. Preço 60.000 cruzeiros. Ver à Estrada Braz de Pina, 1.341, Posto Texaco. Tratar com o sr. Carneiro, à rua do Rezende, 40, tel. 42-8654 e 22-5938.

CAMINHÃO

Vende-se um, Ford 1941, otimo de maquina e mecanica, carroçaria de 4,50 m³, em perfeito estado. Entrega-se emplacado, preço de ocasião. Ver e tratar à rua Maria Vargas, 30, Padre Nóbrega, com o sr. João.

CHRYSLER — 1941

Particular vende um de 4 portas, motor novo, instalação eletrica nova, pintura nova, estofamento em bom estado, otimo para a praça. Base 65.000 cruzeiros. Ver e tratar à rua Gonzaga Bastos, 144 ou segunda-feira pelo telefone 43-4688.

CHEVROLET — 1940

Vende-se em otimo estado, coupé, 50.000 cruzeiros. Tratar telefone 49-8605.

CHEVROLET, 1939, PRAÇA

Vende-se, no estado. Ver na "Oficina do Nonô", no ponto do Galeão na Ilha do Governador e tratar com sr. Ruas. 30.000 cruzeiros, para negocio urgente e à vista.

COMPRAMOS AUTOMÓVEIS

Americanos ou europeus, pagando imediatamente a dinheiro. Rua dos Arcos 56, Lapa.

Chevrolet Camionnette — 1951

De 9 lugares, particular, couro, estado impecavel. Vendo ou troco. Rua dos Arcos 56, Lapa.

Chevrolet Conversível — 1951

Couro, cor amarela, capota preta, equipado, radio, bandas brancas, etc. Vendo ou troco. Rua dos Arcos 56, Lapa.

CADELBE — 49

Vende-se um, modelo 62, de 4 portas, superequipado, com 18 mil quilometros rodados completamente novo. Facilita-se o pagamento e aceita-se troca. Rua General Roca 410-A.

Casas x Automóvel

Passo o contrato de duas em B. de Pina, terreno de 8x40, perto da condução, financiamento 140.000 cruzeiros, 3 anos, sem juros. Aceita-se carro 46 para cá como parte do pagamento a combinar. Barroso, Av. Rio Branco 26 ou pelo tel. 30-7431.

Camionnette GMC — 1949 (8 passageiros)

Vende-se uma em otimo estado. Ver e tratar na Av. Graça Aranha 226, 2º andar, s. 214, com o sr. João.

CHEVROLET — 1936

Taxi — De 8 passageiros. Vende-se por preço de ocasião procurar o sr. Sebastião, na rua da Justiça 271, Vila da Penha.

Camioennette Austin 1951

Vende-se uma, A-40, particular, em estado de nova, com 9 lugares e carga, cor cinza, linda. Negocio de ocasião. Av. Pres. Vargas 446-6.º andar, grupo 606.

Camionnette Chevrolet

Vende-se, fechada para entregas, bom estado. Preço 15.000 cruzeiros. Rua Lobo Junior, 1.513-fundos.

CITROEN NORMAL

Pessoa que se retira do Brasil vende um tipo normal, com 7.000 quilometros rodados. Tratar à av. Melo Franco, 75 — Leblon, tel. 47-1207.

CAMINHÃO

Vende-se um caminhão Ford, 1941, em perfeito estado, pneus novos. Ver e tratar rua Ricardo Machado, 234 — São Cristovão. Garagem Rio-Lisboa, sabado, do meio-dia em diante e domingo, com o sr. Machado. Tel. 28-6886.

Caminhão Chevrolet 50-48

Em estado de novo, 50% a prazo. — Rua Mariz e Barros n.º 116.

CADILLAC — 1947

Vendo ou troco em otimo estado de novo, ver na rua Ubaldino do Amaral 84.

Casa x Automóvel

Troca-se casa, com quarto, sala, luz e agua, por Ford ou Chevrolet 41, 4 portas, ou vende-se à vista, aceita-se oferta. Tratar à rua Minas Gerais 1237 tomar onibus ponto Chic ou Ceramica Niteroi, saltar no Bar Juriti, Nova Iguaçu Estado do Rio.

CAMINHÃO FORD

Vende-se, em bom estado, motor de 42, rodas duplas. Rua Uruguai 106, facilita-se o pagamento.

CAMINHÃO DODGE 46

Vende-se boa freguesia, motivo de viagem. Tratar à rua Pará 170, Mesquita, EFCB.

CAMINHÕES

Vende-se um Studebacker 1950, 6 toneladas, com reduzida, capacidade para 5 m3, e um Ford 1941, motor de 100 HP., capacidade para 4 m3, ver e tratar à rua Carlos Goes 136, Leblon.

CLUB COUPÉ — COMPRO À VISTA

Ford 46, 47, 48, Plymouth, De Soto e Chrysler Windsor 48, telefone 48-2222, sr. Mario P. S. só serve em estado de novo.

Caminhões

USADOS — COMO NOVOS

Diversos, de ocasião com 50% a prazo de 12 meses. Chevrolet 48, G. M. C., 49, 454 e 350, Ford F-8, chassis longo e um K B-7, reduzida estado geral de novissimo. Rua Mariz e Barros, 116.

CHEVROLET — 1939

Vendo, 4 portas, otimo carro à vista, 36.000 cruzeiros. Aceito oferta. Rua do Catete 1, na bomba.

CHEVROLET — 1949

Vendo ou troco um de 4 portas, todo equipado, aceito carro de menor valor, como parte do pagamento. Ver e tratar à rua Ubaldino do Amaral 84.

CHEVROLET — 1937

Vende-se um em perfeito estado, maquina retificada a 3 meses, caixa de mudança e direção tudo novo. Vende-se pelo motivo de não poder trabalhar com ele. Ver à rua Barão do Serro Largo 25. — Irajá.

CHEVROLET DE 1937

Vendo de praça por 22 mil cruzeiros, em otimo estado, telefone 46-2223. Travessa Pepe, n. 30. Rua da Passagem.

37-1666 AGENCIA FAUSTO 37-1666

JUNQUEIRA PENTEADO CIA. LTDA. — AVENIDA ATLANTICA N. 1536 — SEDE PRÓPRIA

Filial : MERCEARIA FAUSTO LTDA. – RUA REPÚBLICA DO PERU, 250-B

Exposição de Cadillac 1953. Coupé Cadillac 62, Sedan, 4 portas 62, Chrysler Imperial, superequipada 1952, verde-garrafa, Mercury Creme, Coupé Monterrey 1953. Unico no Brasil, Dodge Coronet 1952, zero quilômetro, Chevrolet Power Clide 1952, equipado, Bel Air 1952, creme e preto, equipado, novo.

CARROS USADOS

Hilman, equipado, estado de novo, 1952, Chevrolet, Power Clide, 1951 equipado Ford 1951, azul, Sedan, 2 portas, ótimo estado, Nash Sedan, 4 portas, azul, ótimo estado, Ambassador, Jaguard 1948. Grande oportunidade. Onibus Volvo, 1948, completamente recondicionado, em estado de novo. Vendem-se com facilidade. Aceitamos encomendas para automoveis 1953. Aberto diàriamente de 8 às 22 horas.

37-1666 AGENCIA FAUSTO 37-1666

Austin - A 90 – 51

ESTADO DE NOVO — ACEITO TROCA
GRANDE FACILIDADE DE PAGAMENTO
Ver e tratar diariamente, à Av. Atlantica, 3170, ap. 2

AGÊNCIA SEQUEIRA BAPTISTA

1947 — FORD, camionnette passageiros, particular
1951 — NASH, 4 portas, Ambassador
1950 — CHRYSLER WINDSOR, 4 portas
1950 — FURGÃO FARGO
1951 — SIMCA 1200
1949 — MORRIS-OXFORD, 4 portas
1948 — RILEY, 4 portas
1948 — PONTIAC, 4 portas, 6 cilindros
1948 — LINCOLN Club Coupé, equipado
1947 — HILLMAN, 4 portas
1947 — CITROEN, mod. 11
1946 — PACKARD, 4 portas
1941 — OLDSMOBILE, 4 portas

FACILITAMOS E ACEITAMOS TROCAS
RUA HADDOCK LOBO N. 320-B — TELEFONE 48-8129

AGENCIA ELITE

Aberta até à meia-noite, inclusive domingos e feriados

★

1952 — CHRYSLER, conversivel, equipado, única
1952 — DE SOTO, 4 portas, verde, equipado.
1951 — CHEVROLET, mecanico, preto, 4 portas.
1951 — MORRIS, Oxford, equipado, 4 portas.
1950 — MORRIS, Oxford, equipado, 4 portas.
1949 — AUSTIN, A-40, equipado.
1948 — STUDEBAKER, 4 portas, equipado.
1941 — CHEVROLET, 4 portas, equipado, ótimo estado.
1940 — PACKARD, 4 portas, estado excepcional.

★

TROCA — COMPRA — FACILITA

★

Rua Almirante Cockrane n.º 173 — Tel. 48-2003
(Próximo da Praça Saenz Peña) — Tijuca

AUTO - ALARME - SERENO

Sistema infalível, conforme o artigo do "Correio da Manhã" do dia 30/1/53. Informações e vendas dos aparelhos.

Rua dos Coqueiros 39-A, com o sr. Heinz Joachim Schanzer. Tel. 32-0077.

Rua 24 de Maio 263/265, com o sr. Felisberto Cupello — Tel. 48-4317.

Rua do Carmo, 56, 2.º andar, sala 3 com o shr. Walter Warwitz — Tel. 42-8483.

Chassis - cabina Renault

Vende-se, zero quilômetro, capacidade de 800 Kgs. Pronta entrega. Rua do Rezende, 16.

COMPRO AUTOMOVEIS

Pagando imediatamente a dinheiro. Tratar á rua Candido Mendes, 22 — Gloria — com Fernando.

CANOS DE DESCARGA E SILENCIOSOS

Vendem-se e colocam-se, de carros americanos e alguns europeus. Solda oxigenio e eletrica.

Rua Aires Saldanha 27 — Copacabana — Telefone 47-7779.

CHEVROLET — 1951

Vende-se um mecanico, de 4 portas, superequipado. Rua General Roca 410-A.

CHEVROLET — 1951 MECÂNICO

Vendo ou troco um de 4 portas todo equipado, aceito carro de menor valor, como parte do pagamento. Ver e tratar á rua Ubaldino do Amaral 84.

CHEVROLET 39 LUXO

Quatro portas, forração de nylon novo, pintura nova, maquina com oleo 30. Aceito troca. Ver á rua Pelotas 246, Eng. Novo. N. B. Vendo pela melhor oferta.

CHEVROLET — 1940

Vende-se um de luxo, taxi pequeno, radio, capas, estado geral impecavel, preço baratissimo, Cr$ 38.500,00, ver na rua Antunes Maciel 136, São Cristovão.

CHEVROLET — 1941

Vende-se um de luxo, taxi pequeno, radio, capas de nylon, faroletes de estrada e manual, motor retificando, precisando apenas de pintura e pequenos serviços lanterneiros, preço unico 44.500 cruzeiros, à rua Antunes Maciel 136, São Cristovão.

CHEVROLET — 1946

Vendo, 4 portas, otimo estado, preço de ocasião. Ver e tratar á rua Haddock Lobo 82, Posto São Pedro, com Humberto.

CHEVROLET — 1947/48

Vendo de luxo 4 portas, particular, perfeitissimo, absolutamente perfeito de mecanico, pintura e carroçaria, forração de nylon americano, spot-light, faroletes etc., licenciado de 1953 Cr$ 7.000,00 magnifica oportunidade. R. B. da Torre 293, Ipanema, tel. 47-2473.

CHEVROLET — 1950

Mecanico, 4 portas, capas plasticas, radio, bandas brancas volante super luxo, cor azul pollcromo, muito bonito, estado geral inspecavel. Vendo e facilito à rua Antunes Maciel 136, São Cristovão.

CHEVROLET — 1950

Fleet-line, mecanico, 4 portas, radio, capas plasticas, cor grenat, pouco rodado. Vendo e facilito à rua Antunes Maciel 136. — São Cristovão.

CITROEN — 1948

Forrado nylon, radio, pisca-pisca, pintura original, vendo hoje. Motivo urgente. Pres. Vargas 548, sala 2.

CHEVROLET — 1951

Vende-se o quilometro, importado, 2 cores, 4 portas, equipado, à rua do Bispo 47.

CONVERSIVEL

Armstrong-Siddeley 1948, com pintura, capota e pneus como novos, equipado, com ar frio e quente, radio motorola, farois de neblina etc. Vendo por 36.000 cruzeiros, ou troco por Ford 85 HP., de 38 para cá, tel. 49-9118, Pedro.

Camionnette fechada Cr$ 18.000,00

International, ano 1934. Ver e tratar à Av. Francisco Bicalho numero 389.

Caminhões

5 e 6 toneladas em perfeito estado, com facilidade no pagamento.

Avenida Presidente Vargas n.º 3.382.

CHEVROLET — 1951

Fleet-line mecanico, 4 portas, radio, pouco uso, vendo e facilito à rua Antunes Maciel 136, São Cristovão.

CHEVROLET — 1951 — MECÂNICO

Vendo importado e superequipado em estado de novo, ver e tratar à rua General Bruce 373-A, telefone 48-9352.

COMPRO

Chevrolet, Dodge ou Ford 1951, em bom estado, para meu uso. Entrada de 50 mil cruzeiros e 5 mil cruzeiros por mês. Favor telefonar para 23-1755, sr. Antonio.

Caminhão MACK EH - 1949

Para oito toneladas, de fabrica, maquina 100%, estado geral otimo, pneus novos, equipado para longas viagens. Aceitam-se ofertas. Base 120.000 cruzeiros. Ver e tratar com o sr. MORAIS — Estrada Jequiá, 66, Ilha do Governador. Telefone 314.

COMPRO URGENTE

Chevrolet 51 — Bel-Air ou 4 portas, novo, à vista, pelo telefone 43-2329 — Machado.

CAMINHÕES

Vendem-se dois caminhões, do ano de 1949, sendo um chevrolet e um Ford F-5, em perfeito estado de conservação. Motivo dissolução de firma. Pode trazer mecânica para examinar. Aceita-se oferta, urgente. Tratar pelo tel. 22-2887, com o sr. José, das 10 às 12 horas.

AG. TIJUCA

EXPOSIÇÃO ATÉ ÀS 23 HORAS

DE SOTO 1953

DIPLOMATA DE QUATRO PORTAS, importados, com rádio original, pneus banda branca, vidro "ray-ban", câmbio mecânico, diversas côres, lindas

VENDAS COM FACILIDADE DE PAGAMENTO
Aceitamos troca

RUA CONDE DE BONFIM, 426 — TEL. 48-2783

PAGAMENTO FACILITADO

Visite a Exposição nos Concessionários autorizados

MERCEDES-BENZ

Caminhões - 5 a 25 toneladas - Lotações - 19 lugares (Carroceria Metropolitana) - 20 lugares (Carroceria Brasileira).

Organização TUDAUTO S.A.

Av. Pres. Vargas, 3382, loja - Tel. 43-8198 - (Perto da Ponte dos Marinheiros).

CHEVROLET — 1936

Mudança em cima, quatro pneus novos, não é ação de joelho, otima máquina, com taximetro, pronto para trabalhar na praça. Vende-se pela melhor oferta. Rua Conde de Bonfim, 795, com o sr. Alcides, ou Oswaldo.

CAMINHÃO

Vende-se G. M. C., de (6) seis toneladas, reduzido chassis longo, todo equipado, modelo 1950. Pela quantia de 75.000 cruzeiros à vista — Tratar à rua Assunção n. 192 — Botafogo, com Milton.

Compro automoveis de 1946

Em diante de qualquer marca, em qualquer estado, mesmo precisando de reparos. — Paga-se na hora — Tel. 29-1738, Wilson.

COMPRO AUTOMÓVEIS

Pago à dinheiro. Rua Adriano n. 106. Tel. 49-3310, Ney.

CITROEN — 1950

Vende-se aceita-se troca, por carro mais barato estado de novo, tem radio, urgente. Rua Barão do Flamengo 22.

CAMINHÃO F-7

Vende-se um com maquina nova, e em perfeito estado e um Chevrolet 48, ver e tratar à rua Maria Passos 761, Cavalcanti.

CHEVROLET — 1946 Caminhão basculante

Vendo ou troco por carro de passeio. Ver à rua Sá Freire 127, São Cristovão, tel. 28-8470. Oswaldo. Preço 40 mil cruzeiros. Aceito oferta.

CAMINHÃO

Vende-se, Dodge, 6 toneladas, reduzida. Muito bom estado. R. Lino Teixeira 401.

Caminhão GMC — 1950 —

Em estado de novo, maquina usando oleo 30, carcassa reforçada, seis pneus novissimos, reduzido — Pode trazer mecanico, faço qualquer experiencia. Vende-se ou troca-se por lotação. Ver e tratar a qualquer hora, Campo de São Cristovão, 204, Sr. LUIS SALES.

DE SOTO 1941 — BARATA CONVERSIVEL

Vende-se em otimo estado de conservação, pneus, pintura novos, todo equipado, radio etc. Preço à vista 40 mil cruzeiros. Ver e tratar à rua da Gloria 60, com o zelador, sr. Abilio.

DODGE UTILITY — 1951

Vendo novo, pouquissimo uso. Emplacado ha ano e meio. Preço 97 mil cruzeiros. Ver e tratar das 11 às 17 horas. Rua Alice 1.312.

DODGE UTILITY — 1951

Vendo em estado de novo, aceito troca. Rua Evaristo da Veiga 99.

Dodge Utility 51

Vende-se em estado de novo, com 13.000 quilometros. Ver à rua São Francisco Xavier, 169. (Garagem Olimpica).

Dodge Coronet Sierra — 51

Vendo um de quatro portas de luxo, todo equipado. Ver à rua Raymundo Correa 36, tel. 37-7590, com Nau ou Lima.

Dodge 1952 — Kingsway

Completamente novo (7.000 km), preto, 4 portas, radio original, vendo urgente 138.000 cruzeiros. Ver e tratar a qualquer hora na rua General Venancio Flores 405, ap. 102, Leblon.

DE SOTO — 1949, COUPÉ

Vende-se em estado de novo e todo equipado. Praia de Botafogo 48, ap. 7.

De Soto — 1951 — Custom

Vende-se um de 4 portas, superequipado, em estado de novo. Preço aceita oferta nem intermediario, somente hoje, urgente. Rua General Roca 410-A.

DE SOTO — 1952

Vende-se, quatro portas, 8.000 quilometros, radio ondas curtas e longas, forração de couro, cinco pneus banda branca, novo carro em otimo estado de conservação. Ver à rua Universidade 21, ap. 2, Tijuca, a partir das 13 horas.

Camionnettes Renault

Vende-se nova, zero quilômetro. Ver e tratar na rua do Rezende, 16.

CHEVROLET – 48

Licenciado na praça, em otimo estado. — Vendo. — Rua Moncorvo Filho, 37 — Sr. Luiz.

CHEVROLET – 51

Vende-se, 4 portas, radio, pouco uso. Rua Moncorvo Filho, 37 — Sr. Luiz

Cabinas Chevrolet — 1952

Vendem-se, americanas, completas (com tabeliê) – Pronta entrega
Tratar à
RUA DO RIACHUELO N.º 130
Telefone 42-3032

Chevrolet–51

Vendo, 1951, quatro portas, power-glide, em perfeito estado. Telefonar para 42-7027 ou 47-3667.

CROMAGEM

De peças de automóveis em geral e demais serviços do ramo. Garantidos por dois anos. Dispomos de transporte próprio para recebimeitos e entregas. Preços especiais para obra seriada e seguida.

CIDA S. A.

Av. Suburbana, 3643 – Del Castillo
Tels. 49-0600 — 42-9222 e 32-9160

COMPRO AUTOMOVEIS

Novos e usados, pagamento imediato à vista. Rua Rodolfo Dantas, 6-A (ao lado do Copacabana Palace Hotel). — Telefone 37-0077.

CHRYSLER 1953

Sedan de 4 portas, vidros Ray-Ban, capas americanas, refrigeração, pneus faixa branca, direção hidraulica, radio de fabrica. Vende-se. Aceita-se troca. — Av. N. S. de Fatima, 22-A — Bairro de Fatima.

CHEVROLET–41

Special de luxe, preto, 4 portas, rádio, forração couro verde, óleo 30, pouco rodado, em ótimas condições. Vende-se. Ver e tratar na rua Dona Isabel n. 234, Ramos (em frente da rua Dr. Noguchi).

COMPRO AUTOMOVEL

Pago, à vista, em qualquer estado, mesmo trombado. Telefones 38-3741 ou 38-3057, com Almeida

CAMIONNETTE DODGE CORONET

Camionnette CORONET-SIERRA, 4 portas, último modelo 51, chegada em 52, otimamente conservada, rádio de fábrica, pneus banda branca, mudança GYRO-MATIC, 14.000 quilômetros rodados somente em asfalto. Vendo até segunda-feira, pela melhor oferta. Base Cr$ 170.000,00. Tratar pelo tel. 27-5245.

DODGE UTILITY — 1952
Ótimo estado, vende-se esta semana. Tel. 27-8749.

Dodge Kingsway — 1951
Vendo ou troco, todo equipado, rádio, couro bandas brancas, faróis etc. Rua dos Arcos 56 Lapa.

FORD — PREFECT — 1950
Vende-se maravilhoso com rádio motorola tapetes, forração e pintura, ótimos, motivo ter comprado carro novo. Tratar à rua Barão de Bom Retiro 1.115, hoje e amanhã.

FIAT 1.100 — 1947
Vendo este carro em bom estado, por 28.000 cruzeiros. Ver à rua Visconde de Pirajá 365, Ipanema. Tel. 27-7776.

Fiat Farina Conversível 1951
Vende-se ótimo estado. Única no Rio, tel. 48-4807, ver na rua Benedito Otoni 62/64.

FORD — 1937
4 portas, ótimo estado, forração e pintura nova, economico cxa 85 HP., spot-light e pisca-pisca, base 35.000 cruzeiros, facilitando-se parte. Rua Morais e Silva 78, telefone 28-3914. Dr. Alberto.

FORD — 1937
Vende-se particular de 4 portas, pintura nova, em ótimo estado de conservação. Ver e tratar na garagem à rua Ana Leonidia 217, Eng. de Dentro.

FORD — 1940
Vendo de 4 portas, todo equipado, rádio farolete ótimo estado à rua Haddock Lobo 82, posto São Pedro com Humberto.

FORD 1947 — LUXO — 4 PORTAS
Vendo em estado de novo, preço barato, ver e tratar à rua General Bruce 373-A tel. 48-9352.

FORD PREFECT — 1948
Vende-se, preço a combinar. Ver e tratar no Armazem 23, do cais do porto das 7 às 16 horas, com Fraga.

FORD-MERCURY
Compra-se, 1941 ou 1942, de particular; paga-se à vista. Tel. 48-5133, dr. Paulo.

FORD CUSTOM — 1951
De 4 portas, forrado a couro, pintura original, rodagem boa. Tudo 100 por cento. Vendo ou troco. Rua dos Arcos 56, Lapa.

Fiat 1.100 — 1948 CR$ 35.000,00
Vende-se, em ótimo estado, muito econômico, todo reformado. Tratar rua Barão de Jaguaribe, 146, ap. 102, tel. 27-3597 — Ipanema; aceita-se oferta.

FORD — 1939 — 85 H. P.
Vende-se, por 35.000 cruzeiros, por motivo de viagem; pneus, forração, pintura, tudo novo. Ver no posto de gasolina, na Praça Saenz Peña — Tijuca.

PACKARD — 1946
Vende-se um; tratar rua Santa Luzia, ao lado da igreja, sábado e domingo.

FORD — 47
Preto, com rádio original, aros cromados, pneus faixa branca, conversível, capota nova. Estado excepcional. Vendo. Aceito troca. Av. N. S. e Fatima 22-A. — Bairro de Fatima.

FIAT 1.100, DO ANO 1947
Vende-se ótimo estado, 7 lugares de fabrica. Ver na rua Apia 517, Vila da Penha.

FORD — 1950
Vendo de 4 portas equipadissimo estado de novo, 95.000 cruzeiros. Rua dos Andradas 109 2º andar, tel. 23-2665.

FORD OU CHEVROLET
Compro um Coupé ou Sedanete até 1948 em ótimo estado. Pagamento à vista tel. 49-6028.

HANSA — 1951
Vende-se Sedanete todo equipado preço 65.000 cruzeiros, facilita-se 40%, informações pelo tel. 52-1886, com sr. Frederico ou Raphael.

HUMBER — 50-51
Preto, 4 portas, estofamento de couro, calhas, pneus banda branca, tudo em ótimo estado. Vende-se base 70.000 cruzeiros, aceita-se oferta, ou facilita-se com 30.000 cruzeiros de entrada e o restante de 10 a 15 meses. Alvaro Alvim, 24, 10.º andar — Telefones: 42-1551 e 42-3573.

HUDSON — 1947
Vendo uma em ótimo estado de conservação de cor grenat toda equipada, 4 portas, pela melhor oferta. Ver e tratar à rua São Cristovão 270, com José Ribeiro.

HENRY JUNIOR
Vende-se, cor preta, radio, pneus novos, estofamento de couro, com apenas 15 mil km. rod., está em perfeito estado de conservação. Preço 90 mil cruzeiros, sendo 30 mil cruzeiros facilitados, tratar com o sr. Michel, telefone 43-2781.

HUDSON COMMODORE — 1949
Vendo ou troco, 4 portas, couro, em ótimo estado. Facilita-se. Rua dos Arcos 56, Lapa.

HUDSON COUPÉ — 1951
Vende-se lindo Coupé, equipado, cor preta, em estado de novo, por 320 mil cruzeiros, à rua Candido Mendes 22, Gloria, com Fernando. Aceita-se troca.

HILLMAN — 1948/49
Vende-se em ótimo estado, pintura nova, economico. Base à vista 36 mil cruzeiros. Ver e tratar á rua São Luiz Gonzaga n. 2265, Farmacia Benfica, diariamente com Jaiminho, tel. 28-4003.

JAGUAR 3 1/2 — 1949
2.ª serie, 4 portas, otima maquina, estado geral excelente, capas nylon e radio. Preço 70.000 cruzeiros à vista. Ver e tratar na rua Marquês de Olinda 45, Botafogo — Vianna.

JAGUAR 3 1/2 LITROS
Por causa de volta à Europa vende-se urgentemente pela melhor oferta Jaguar 1949-1950. Estado geral perfeito, muito pouco rodado, cor preta, 4 portas, pneus novos. Ver à rua Joana Angelica 180, ap. 102. Favor marcar encontro pelo tel. 47-2311, das 9 às 14 e das 17 às 21 horas. Sabado e domingo o dia todo.

JAGUAR 48
1 1/2 LITROS
Em excelente estado geral. — Equipado com rádio Philco e ar condicionado. Tudo original de fabrica. Maquina 100%. — Vende-se, troca-se e facilita-se Rua Alvaro Alvim, 24, 10º and. ap. 1. — Fones: 42-1551 e 42-3573.

JEEP LAND ROVER 1949
Vende-se, ótimo estado. Tratar com Muguet. Estação de Queimados.

Jevelin 1952 — Sportman
Vende-se um forrado a couro, em estado de novo. Preço de ocasião. Rua General Roca 410-A.

JEEP — 1950
Vende-se à rua Felisberto de Menezes, 31, ap. 604 — Praça da Bandeira.

CADILLAC
Perfeitas condições, 4 portas, equipamento completo. Ver para apreciar diariamente, das 8 às 16 horas, na garagem à Avenida Rodrigues Alves n. 129, à exceção de sábados e domingos. Procurar o Sr. Koplaski.

Chassis para lotação
ZERO QUILOMETRO

Vendo, para pronta entrega

Chevrolet 1952, modelos 6.400 e 4.400, sem cabina. Pneus 7,50x20

Tratar com SARAIVA, à

RUA MONTE ALEGRE N.º 12, apart. 32 — Telefone 32-6731

CAMINHÕES BASCULANTES
Vendem-se urgente dois caminhões para aterro, basculantes marca International KB5 — 1949, com máquinas novas. Facilita-se. Ver no Posto Itaperuna, à Avenida Brasil, 7.302.

Tratar pelo telefone 29-5559, chamar o Sr. Jorge, depois das 8 horas.

Caminhões MAN — Diesel
Recebemos pequena remessa dos caminhões MAN, tipo 1953, nova série. Grande facilidade nos pagamentos.

"CIDA" — CIA. IMPORTADORA DE AUTOMÓVEIS S. A.

RUA DOS ARCOS, 10-14
Telefone 42-9222
Exposição e Vendas:
RUA MÉXICO N.º 11-A
Telefone 52-1691

Camionnette FORD
Vende-se camionnette FORD, de 12 lugares, carroçaria de fábrica, chassis "F-3", completamente nova. Rua do Rezende, 16.

Chassis Chevrolet-52
Zero quilômetro
Vendo, para pronta entrega
Chassis de 161" entre eixos, pneus 7.50 x 20
Chassis de 179" entre eixos (longo) reduzido. Pneus 8.25 x 20
Todos com cabina americana
Tratar com SARAIVA, à rua Monte Alegre, 12, apart. 32
Telefone 32-6731

CADILLAC — 1952
Vende-se uma, 0 km, toda equipada, barata conversivel. Rua Maestro Francisco Braga, 42 — Copacabana — 37-0219.

CAMINHÃO INTERNACIONAL KB - 8 — REDUZIDA
OPORTUNIDADE ÚNICA

Vende-se um em perfeito estado de funcionamento, máquina completamente nova etc., bem calçado ou troca-se por camionnette Pick-up, carro de passeio ou caminhão de menor valor. Negócio urgente sem intermediários. Ver e tratar à rua Figueira de Melo n. 456. Tel. 48-7255. Sr. Ferreira Filho.

COMPRO AUTOMOVEIS
De qualquer marca, em qualquer estado. — Pago imediatamente a dinheiro. — Tel. 29-1738, Wilson.

Caminhão Chevrolet-51
reduzida, cabina nova, motor novo. Garagem Barão de São Felix — Rua Barão de São Felix n. 148, próximo à Central. Sr. Campos, tel.43-2255.

DE SOTO — 1953
OITO LUGARES

Recebidos este mês, diversas cores, todos equipados, podendo facilitar 50%. Isto somente para cinco unidades. Ver e tratar à rua Ana Neri 641 — Telefone 28-6903 — Garagem Estrela do Rio.

DINHEIRO x AUTOMOVEL
Se possui automovel particular de 1946 para cá, pode resolver sua situação financeira em 24 horas. — Tel. 23-0886, das 14 às 17 horas.

INTERNATIONAL B-3 — TIPO 1934 — 6 CIL.
Vendo todas as peças para este tipo de caminhão, junto ou separadamente. Tratar com Pinto à rua Marquês de Sapucaí 121.

KAISER — 1952
Vendo ou troco, zero quilometro de 2 ou 4 portas. Qualquer cor. Rua dos Arcos 56, Lapa.

KAISER — 1953
Vendo ou troco 0 quilometro rodado, mecanico, 9 cores de grande luxo, ricamente equipado, 4 portas todo equipado. Praia do Flamengo 320.

LOTAÇÃO FORD — 1936
Vende-se, 7 lugares, freio a oleo double Phaeton, estado geral otimo. 35 mil cruzeiros à vista, rua Liberata dos Santos 40, em Bento Ribeiro.

Lotações
De 16 lugares, emplacados em boas linhas. Grande financiamento.

Avenida Presidente Vargas n.º 3.382.

LINCOLN — 1949
Vende-se, otimo estado. Tratar com Muguet. Estação de Queimados.

LOTAÇÃO
Coelho Neto-Candelaria. Chevrolet 50, 19 lugares. Ordem 722, vende-se urgente, com grande facilidade ou aceita socio motorista com pequeno capital. Maquina nova e em perfeito estado de conservação. Ver e tratar com o sr. Albano na av. Automovel Club 2.818 ou pelo telefone 29-8069.

LINCOLN CLUB COUPÉ — 1948
Vende-se cor cinza, equipado com radio e Over-Drive, muito bem conservado, tel. 25-6756, parte da manhã.

MERCURY — FORD 1949
Compro, pagando bem. Condições à combinar, tel. 45-6509 ou 32-3461, Noel.

Mercury Conversível — 1947
Vendo ou troco, equipado, em ótimo estado. Faço qualquer exame. Rua dos Arcos 56, Lapa.

MERCURY — 1951
Equipado, bandas brancas, radio, pouco uso, tudo 100 por cento. Vendo ou troco. Rua dos Arcos 56. — Lapa.

MERCURY
Vende-se, com urgencia, em Magé um automovel particular, de marca Mercury, do ano 1948, com forração de nylon, de cor azul-claro, todo equipado: radio de fábrica, faroletes de neblina etc. O carro está 100% pouco rodado; apenas 32.000 quilometros. Tratar no Posto Esso em Magé, ou pelo tel. 73, das 6 às 8 da manhã.

MORRIS-OXFORD
Vende-se um com quatro portas, particular modelo 1950, completamente novo, cor preta.

Tratar à rua Visconde Duprat n.º 5 — Mangue, com o sr. Nunes.

MORRIS OXFORD — 1950
Vende-se um em perfeito estado, emplacado, no ano 1953, podendo ser examinado por qualquer mecanico. Preço à vista 53.000 cruzeiro. Rua Senhor Matosinho 135. Tel. 52-0344.

OPEL OLYMPIA AZUL
4 portas, modelo 1939, otimo estado. Preço unico 28.000 cruzeiros. Rua da Misericordia 105.

OLDSMOBILE — 1947
Vende-se um Hydra-matic, de 4 portas, 6 cilindros, equipado, com radio, capas de nylon, calhas etc. — Aceitam-se ofertas na base de 70 mil cruzeiros, pelos tels. 43-3776 e .... 43-7735.

OPEL KAPITAN
Maquina 100%, pintura e capota novas, vende-se barato, por motivo de viagem. Ver e tratar rua Francisco Sá, 5, ap. 41 — Copacabana.

OLDSMOBILE — 88 (1951)
Particular vende um, pouco rodado, recebido em fins do ano passado, em otimo estado, com radio e demais equipamentos. Tratar com o sr. RIBEIRO, telefone 26-8595 — Preço unico: Cr$ 160.000,00.

OLDSMOBILE — 1947
Vende-se ou troca-se, conversivel, equipado, 100 por cento. Tratar na rua Ubaldino do Amaral 84.

OLDSMOBILE — 1949/50
Lindo e luxuoso carro, cor cinza, 6 cilindros, modelo pequeno, 4 portas, radio original, capas, todo 100 por cento. Vendo ou troco. Av. Ataulfo de Paiva 980, Leblon, Telefone 27-9165.

PLYMOUTH — 1950
Special luxo, superequipado, com radio, nylon, 5 pneus novos, faixa branca etc. Preço de ocasião. Tratar com Jan 42-5570, Rua Republica do Libano 38.

PONTIAC — 1948
Em otimo estado, forrado de novo, 4 portas, equipado. Vendo ou troco. Rua dos Arcos 56, Lapa.

PLYMOUTH — 1947
Special de luxo, em otimo estado, todo forrado de novo, pneus bons, etc. O carro é cor cinza. Tratar à rua Republica do Libano 38, tel. 42-5570. Preço 80 mil cruzeiros.

OLDSMOBILE — 88 (1951)
Particular vende um, pouco rodado, recebido em fins do ano passado, em otimo estado, com radio e demais equipamentos. Tratar com o sr. RIBEIRO, telefone 26-8595 — Preço unico: Cr$ 160.000,00.

OLDSMOBILE — 1947
Vende-se ou troca-se, conversivel, equipado, 100 por cento. Tratar na rua Ubaldino do Amaral 84.

OLDSMOBILE — 1949/50
Lindo e luxuoso carro, cor cinza, 6 cilindros, modelo pequeno, 4 portas, radio original, capas, todo 100 por cento. Vendo ou troco. Av. Ataulfo de Paiva 980, Leblon, Telefone 27-9165.

PLYMOUTH — 1950
Special luxo, superequipado, com radio, nylon, 5 pneus novos, faixa branca etc. Preço de ocasião. Tratar com Jan 42-5570, Rua Republica do Libano 38.

PONTIAC — 1948
Em otimo estado, forrado de novo, 4 portas, equipado. Vendo ou troco. Rua dos Arcos 56, Lapa.

PLYMOUTH — 1947
Special de luxo, em otimo estado, todo forrado de novo, pneus bons, etc. O carro é cor cinza. Tratar à rua Republica do Libano 38, tel. 42-5570. Preço 80 mil cruzeiros.

Peugeot 203-A 51 Cr$ 52.500,00
CR$ 52.500,00

Importado e novo. Rua São José n.º 1-A, 1.º loja. Sapataria e camisaria ao lado da Camara dos Deputados. Tel. 22-2683, até às 16 horas.

Packard — Conversível — 1939 — 4 portas
Maquina em otimo estado, cinco pneus quase novos, instalação eletrica, bateria, bomba dagua tudo novo. Base 23.000 cruzeiros à vista, aceito oferta a prazo. Tratar hoje até às 18 horas e amanhã até as 12 horas Av. 28 de Setembro 280.

Packard — 1942 — Táxi
Vendo ou troco, 6 cilindros, preço barato em perfeito estado. Rua Ubaldino do Amaral 84.

PONTIAC — 1948
Carro de luxo, Sedan 4 portas, maquina 100% estado de novo, com 32.000 quilometros rodados, de mão particular, base 82.000 cruzeiros. Falar Praça Del Vechio n. 39, ap. 201, Rio Comprido.

PLYMOUTH - 52 — BAIXO DO CUSTO
Vende-se um Canadense Special De Luxe. O mais novo do Rio. Todo equipado, radio, relogio, pisca-pisca, chapéu mexicano, isqueiro etc. etc. Ver á rua Haddock Lobo, 82. HUMBERTO

PACKARD CONVERSÍVEL
Vende-se um 1950, com pneus novos, todo equipado. Tratar pelo tel. 28-7791, c/ o sr. Paulo.

DODGE CORONET — 52
Vende-se um, todo equipado, recentemente chegado da América, zero quilômetro. Informações pelo telefone 37-9360. Ver na garagem do edifício d'Orsi. Rua Gustavo Sampaio n. 760.

Dinheiro x Automóvel
Se possuir automovel particular, pode resolver sua situação financeira em 24 horas. — Sr. Bandeira — Rua Ubaldino do Amaral, 84.

DE SOTO DIPLOMATA CUSTOM - 1953
Vendo, zero quilômetro, Sedan de luxo, com quatro portas, equipado, rádio, pneus faixa branca, pisca-pisca, vidros Solex e estofamento a couro. Ver e tratar à praia do Flamengo n. 300-A. Telefone 45-0584.

DINHEIRO X AUTOMÓVEIS
Adiantamos qualquer importancia, sobre automoveis de 1948 em diante, particulares. Compras e vendas. Av. 13 de Maio n. 23, sala 725. St. Augusto.

DE SOTO 1953 — Diplomata Custom
Vende-se, completamente novo, sedan, 4 portas, equipado com rádio e pneus banda branca. Ver e tratar à rua Ana Nery n.º 641.

DODGE — CORONET
Vendo lindo Coupé, 6 lugares, cinza-claro, Flud-Drive, Gyromatic, emplacado em 1952, com muito pouco uso, em perfeito estado, com rádio Mopar. Preço único: Cr$ 160.000,00.

Entrega imediata. Ver à Avenida N. S. de Copacabana, 1194. Telefone 47-0121.

ENCERADOS "AYMORÉ"
Completam o seguro de sua carga
PRODUTO GARANTIDO DO MOINHO INGLEZ

FIAT 1100 — 1948
Vendo em bom estado por 30 mil cruzeiros — Licenciado para 1953.

Ver e tratar com o proprietario, a qualquer hora, à rua 12 n.º 47, ap. 401 — IAPI, Penha.

INTERNATIONAL — 49
Vende-se, thipo Furgão, em bom estado de conservação. Ver à rua São Cristovão n. 46-B (garagem). Tratar à rua Miguel Couto n. 3, com Sr. Luciano.

Lotação — 19 PASSAGEIROS
Vende-se ou troca-se por carro de passeio de 1946 em diante, o restante a combinar. Ver na rua Bulhões Marcial 361, E. Lucas, tel. 30-1941 — Sr. Pinho.

LOTAÇÃO
Vende-se Studebaker 50 — E. F. Leblon - via Copacabana, 10 meses de uso — 8 passageiros, Cr$ 80.000,00 à vista. Facilita-se. Tel. 25-1439, Sr. Orlando. Ver à rua 2 de Dezembro n. 78 — Flamengo.

LOTAÇÃO
Vende-se Chevrolet 1948 — 13 pasageiros, linha "Lucas-Independência", por 95.000 cruzeiros, com 50% de entrada. Ver e tratar à rua Alfredo Dolabela Portela n. 73, fundos, garagem Brasil. com Augusto. Fone 43-4329. N. B. — antiga rua dos Cajueiros.

Mercury 1953 - Coupé Monterey
Diversas cores — Hidramaticos — Forração couro ou casimira — Com equipamento completo e vidro Ray-Ban. Vendo. Aceito troca. — Av. N. S. de Fatima, 22-A — Bairro de Fatima.

MOTORES FORD — F-6
Novos, completos, com caixa de mudança, carburador, velas etc.

Ver e tratar à rua Pedro Américo n. 56, loja. Horário comercial.

MORRIS — 52
Vende-se em estado de novo, todo equipado, sedan, 4 portas.

Ver e tratar à rua Ana Nery, 641.

Oldsmobille 88 de 52
Novo, equipado, faixa branca, com quatro portas. Aceita-se troca. Informações: telefone: 43-1123.

Plymouth Belvedere — 52
Particular vende urgente Sport Coupé, cinza-azul, com radio, bandas brancas, vidros Solex, zero quilometro rodado, não licenciado, pela melhor oferta. Av. Atlantica, 3502, falar com o porteiro, ou chamar pelo tel.: 47-4246.

PICK-UP RENAULT
Vendem-se camionnettes :Renault", modêlo Prairie, todas de aço, forrada a couro, 7 ou 8 lugares, podendo ser utilizada para lotação. Ver e tratar à rua do Rezende, 16.

PNEUS
NOVOS — Goodyear — Firestone — Brasil — Continental, 165 x 400. Os melhores descontos da praça.

RECAUTCHUTADOS: 600 — 650 — 670 — 700 — 710 — 760 — 820 x 15 — 500 — 550 — 600 — 650 — 670 x 16 — 165 x 400.

MEIO-USO — Grande stock de quase tôdas as medidas.

VULCANIZAÇAO DE ESTOUROS EM 24 HORAS. — Rua Aires Saldanha n 27, Copacabana. Tel. 47-7779.

RÁDIOS DE AUTOMÓVEL
ONDAS CURTAS E LONGAS COLOCADOS NA MESMA HORA

Para Ford, De Soto, Chevrolet, Plymouth, Mercury, Studebaker, Dodge, Oldsmobile, Chrysler, Packard, Pontiac, Buick e para carros europeus como Citroen, Morris, Vauxhall, Jaguar, Fiat, Renault, Standard, Austin e Hillman etc. Desde Cr$ 2.200,00.

ADAPTADORES DE ONDAS CURTAS
Tambem recebemos alguns, possibilitando a V. S. transformar o seu radio de ondas longas em curtas e longas. — Colocação na mesma hora — Av. Ataulfo de Paiva n. 980-A. Tel. 27-9165.

SUBURBANO — Oito lugares
DE SOTO — 1953

Zero quilometro, ainda por emplacar, todo equipado e forrado a couro. Vende-se ou aceita-se troca.

Ver e tratar à rua Ana Neri, 641 — Garagem Estrela do Rio.

Vendem-se os seguintes carros com facilidade de pagamento
1952 — SKODA conversivel
1951 — PLYMOUTH de 2 portas
1950 — DODGE Utility
1948 — Furgão RENAULT, 350 kg
1952 — Caminhão RENAULT de 3 1/2 ton

RUA PEDRO AMERICO N.º 56 — LOJA
Horario comercial

PACKARD — 1947 6 Cilindros
Vende-se um em otimo estado, pintura novo, pneus novos, maquina sujeita-se a qualquer prova, radio Philco e farolete. Negocio de particular para particular ver e tratar à Praça da Republica 80.

RENAULT Cr$ 21.000,00
JARDINEIRA

Vendo urgente hoje pela melhor oferta, pintura nova, faço qualquer experiencia. Rua Barão de Mesquita 510.

RENAULT
Vende-se um com maquina nova. Ver e tratar na rua Senador Vergueiro 9, Posto Alencar, com Candido, tel. 25-0583.

SKODA — 49 Conversível
Em otimo estado geral. — Pneus novos. — Vende-se, troca-se ou facilita-se Rua Alvaro Alvim 24, 10.º andar sala 1. — Fones: 42-3573 e 52-2476.

SIMCA 1.200 — 1951 Cr$ 45.000,00
Equipado, com radio etc. Vendo ou troco. Rua Barão da Torre 293. Tel. 47-2473. Ipanema.

SINGER NOVO
Vende-se lindo carro sport, absolutamente novo, preço inferior ao da tabela em virtude de viagem urgente para o interior. Ver e tratar à rua Visconde de Figueiredo 52/56, na garagem do edificio com o sr. Antonio.

SIMCA — 1950
Vende-se em otimo estado, pneus e forração novos, tratar na rua Machal Taumaturgo de Azevedo n. 9, ap. 302, proximo à Praça Saenz Pena, hoje e amanhã.

SIMCA ARONDE 1952 Cr$ 58.000,00
Vende-se Sedan, 4 portas, em otimo estado geral. — Rua Candido Mendes, 22, Gloria, com Fernando.

SIMCA 8 — 1948 —
Preto, 4 portas, forrado de nylon, tudo em bom estado — Vende-se, troca-se e facilita-se, com 13.000 cruzeiros de entrada e o restante de 10 a 15 meses a combinar. Rua Alvaro Alvim, 24, 10º. andar, ap. 1. — Tels.: 42-1551 e 42-3573.

STANDARD 14 HP. - 1947
4 portas — 5 lugares — Limousine — Cr$ 37.000,00. Vendo urgente em excelente estado de conservação. Avenida Salvador de Sá, n. 109 — Sob. Ap. 1 — Tel. 32-9396.

Standard Vanguard, 1950
Vende-se, em bom estado. Rua São Clemente 77.

SINGER — 52
Roadmaster de luxo (Cabriolet esporte, 4 lugares). Zero quilometro. Vende-se. Aceita-se troca. Av. N. S. de Fatima, 22-A — Bairro de Fatima.

STUDEBAKER
4 portas, 1952, todo equipado, vidros Ray Ban. Tratar 28-5897, sabados: das 14 horas em diante; domingos: até às 18 horas.

STANDARD — 1947
vel e motimo estado. Tratar à rua Ubaldino do Amaral 84.

SIMCA — 6
Vende-se 15 mil cruzeiros. Tratar à rua Almirante Gonçalves n. 4, Copacabana, com o porteiro do edificio.

TÁXI CAPELINHA
Vende-se um completo, novo. Rua dos Arcos 56, Lapa.

VAGA — GARAGEM
Aluga-se. Posto 6. Tel. 47-1588.

VENDE-SE
Ford 1940, 85 HP., taxi capelinha 100% de maquina e lataria, base 39 mil cruzeiros. Aceita-se oferta, ver e tratar à rua Marquesa de Santos n. 16, tel. 43-6281, com sr. Manoel.

VAUXHALL
6 cilindros, vende-se 1950, com 23.000 quilometros rodados, pintura estofamento 100 por cento de fabrica, equipado, com radio de ondas longas e curtas, 2 faróis de neblina acendedor eletrico, 5 pneus banda branca novos. Carro de particular com muito pouco uso. Troca-se tambem por carro maior. Tratar na rua 4 de Novembro 205, c/ 3 — Ramos. Tel. 30-7607, sr. Paulo ou Lindolfo.

VOLVO — 1949
Vendo em otimo estado, pintura nova, capas etc. Rua Barão da Torre 293.

Vende-se um Oldsmobile 1947 Hydra-Matic
Todo equipado, já licenciado, em ótimas condições, à Praça da Independencia, 35, loja.

200 Km POR HORA
Cr$ 60.000,00 — Vende-se carro americano, com motor de potencia excepcional, 112 H. P., velocidade de 200 Km. por hora, 6 cilindros, mais economico que Chevrolet, fabricação Nash, Super, 1946, limousine de 4 portas, com pintura nova, preta, forração nova, 4 pneus quase sem uso, cromados excelentes. Em perfeito estado de conservação e funcionamento. Motivo de não caber na garagem. Aceita-se troca por carro menor, recebendo a diferença ou oferta razoavel para vender com urgencia. Rua Guaxupé, 157, ap. 101 — Tijuca. Tel.: 58-0403.

BICICLETAS, MOTOCICLETAS, ETC
Bicicletas — 500 — 600 — 700 — 800 — 900 cruzeiros. Philips, Monarch, Peugeot, Hercules ou qualquer marca, todos os tamanhos. Ambos os sexos, quase novas, e novas a 1.550 cruzeiros. Vendem-se para desocupar lugar. Rua Azeredo Coutinho 20 — proximo à Casa da Moeda. Lado da Central do Brasil.

Bicicleta Vitoria — Vende-se uma nova, motorizada, para desocupar lugar. Rua Henrique Dias DiassOAla m fp cmf p mf pay n. 24 — Rocha.

Bicicleta, vende-se uma aro 26, marca Hercules, cor preta, para moça, sem uso, toda equipada. Preço de ocasião. Tel. 37-1226.

Bicicleta — Vende-se Monark para menina, aro 24, com pouco uso. Telefone 27-7314.

Cadillac 1947, de 4 portas. Vende-se ou troca-se por casa ou carro conversivel, na rua Luiz de Castro n. 160, casa II. Telefonar para 29-1285.

Motor para bicicleta, novo, Vitoria, em perfeito estado, quase não tem uso; dou colocado, por 1.700 cruzeiros; aceito ofertas. Ver à Avenida Emancipação, n. 268, estação de Olinda. Tratar com Jaime Neves.

Motocicleta Bianchi 125 cc 1951 — 9 mil cruzeiros. Av. Pasteur, 350, casa 17. Tel. 46-3591. Manoel.

Motocicleta Norton — Vende-se uma em otimo estado, tipo 51, dois cilindros, 500cc., pintura da fabrica, rodada 4.380 quilometros, dois celins com capa de nylon etc. Não é bem vendida e quase presente, Cr$ 15.000,00; à r. Goias, 653, Piedade. Urgente.

Vende-se bicicleta de moça aro 26 1/2 em perfeitissimo estado, Cr$ 600,00. Rua Amazonas 152, São Cristovão, Antonio.

Vendem-se duas bicicletas motorizadas, sendo 1 tipo motocicleta motor no centro Sachs, com embreagem 93 c.c., por motivo de viagem, uma por 3.500 e outra por 5.500 cruzeiros; à Av. João Ribeiro, 184, Pilares.

Vende-se uma bicicleta aro 26 para moça, preço 1.000 cruzeiros, à rua Senador Muniz Freire 98 apart. 102.

Vende-se motocicleta "Jawa", 350 c.c., em perfeito estado. — Rua Barbosa Rodrigues n. 58 — Eng. Leal — Parte da manhã.

Vende-se uma motocicleta marca B.S.A. 125 c.c. ano 1951. Tratar à rua Cabuçu 63.

Vende-se moto Harley, 1.200, com side car, cor grenat, camaras e pneus novos, com parabrisa, tratar na travessa Paraná n. 174 — Piedade, com o sr. Valdemar.

Vende-se uma bicicleta, taxi Mundial nova, motivo é ser menor e não poder tirar carteira, à rua Djalma Ulrich 201, ap. 1.103 — Copacabana.

Vende-se uma bicicleta para menino, aro 24, em bom estado; à rua Maria Antonia, 14, casa 2. Preço Cr$ 300,00.

Vende-se uma bicicleta americana para menino em excelentes condições. Pneus balão de 24 polegadas, à rua General Urquiza, 159 ap. 301 — Leblon.

Vende-se motocicleta CZ, 150 cc, estado de nova, preço a combinar. Av. Mirandela 599 — Nilopolis — Sr. Zelio.

Vende-se uma motocicleta Indian em perfeito estado, 1.200 c.c. Ver e tratar na rua Tenente Abel Cunha 11-B. Tel. 30-5604.

Vende-se um triciclo com caixa; à rua Ana Neri, 1652 — Estação Rocha.

BICICLETA MOTORIZADA
Marca Rabeneick, legitima, alemã, tem uso, superequipada, com velocimetro, selim de borracha, licença de moto etc. Preço base 6.000 cruzeiros. Tel. 25-5685 — Rua Pires de Almeida n.º 15, ap. 301.

TRICICLO
Vende-se, quase novo, com caixa de aluminio, 3.500 cruzeiros. Rua Elizeu de Alvarenga 902, Nilópolis, Estado do Rio.

ANIMAIS
Boxers — Vendo lindo casal, legitimo, com Pedigree do Kenell Clube, já adultos, por 3.500 cruzeiros. Rua Cabuçu, 25, Lins de Vasconcelos. Tambem separadamente.

Boxer — Vendem-se lindos filhotes, amarelos e tigrados, de pais premiados no Canil Thibet. Rua Ilhavará, 152, Vila Guarabu, Ilha do Governador. Mais informações pelo telefone 48-8346.

Collye — Vende-se um lindo casal já premiado, com 1 ano. Motivo de mudança. Rua da Gloria, 52.

Cachorro raça Dinamarquesa, um ano. Vende-se. Rua Julio Maria, 76, Bonsucesso.

Cabra dando 2 litros, vende-se por preço de ocasião, por motivo de falta de lugar. Tratar no Largo de São Francisco, 19, loja 6, com Jacy.

Foxterrier — Filhotes com 3 meses, vendo, à rua Fabio Luz, 461. Tel. 29-1589.

Perdeu-se 1 mestiço cão policial, que atende por nome do Boy, gratifica-se a quem entregá-lo, à rua São Francisco Xavier, 19.

Pequenêses legitimos, n. 1 — Vendem-se 3 machos, com 4 meses. Mostram-se os pais. Telefone 49-9457. Preço: 1.000 cruzeiros.

Porcos — Compram-se, gordos ou magros. Telefone: 30-2748 — Manezinho.

Vacas mestiças — Vendem-se 12 cabeças, com produção acima de 8 litros. Informações pelo telefone 22-6177 ou 5591, Meriti.

Vende-se um burro branco (semovente) novo à Estrada do Joá 1740, serve para montaria.

Vende-se um casal de pequenês, legitimo, em epoca de cruzamento. Preço Cr$ 1.500,00; à r. Sargento João Lopes, 868, Guarabu, Ilha do Governador.

CANIL — JACARÉ
BOXER — PASTOR ALEMÃO

Vendem-se filhotes, otimo pedigrée.

REPRODUTOR: BOXER — BALOO DELLA CONCA D'ORO

Filho do campeão EAGER-BOY, e detentor de medalhas de ouro.

Estrada do Capenha n.º 1467 Jacarepaguá — (Freguesia) — Telefone: 704 —

Vacas holandesas — Vendem-se 2 ótimas leiteiras, na rua Raimundo C. Maia n. 115 — Tijuca, Acima da Usina.

Vende-se casal dinamarqueses — Aceita-se oferta. Tel. 49-0723.

AVICULTURA
Canarista vindo da Bahia, por falta de tempo para esse esporte, vende seus legitimos canarios de briga. Tratar à rua Afonso Pena 54 — Tijuca.

Canarios belgas. Vendem-se três lindos casais. Preço 400 cruzeiros o casal, com gaiola. Rua da Gloria, 52.

Marrecos Peking Gigante — Pondo. Vendem-se casais ou machos só; rua Conselheiro Ferraz 66, (Lins Vasconcelos — Cabuçu').

New-Hampshire — Frangas, vendem-se em começo de postura e com oito semanas a 40 e a 25 cruzeiros, respectivamente. Tratar pelo telefone 43-1072, procurando o sr. Sampaio ou aos sabados, à tarde e domingos na Granja N. S. de Nazaré, à Estrada da Covanca, 1154, em Jacarepaguá — Tanque.

Passaros — Vendem-se, por motivo de falecimento do proprietario: uma graúna, varios canarios belgas, um sabiá laranjeira, canarios da terra (todos cantando), uma pomba apunhalada, colheiros, bicos de lacre, filhotes de canario belga e outros; à Av. Automovel Club, 2978, Irajá.

Viveiro — Vende-se por preço de ocasião, um viveiro grande, novo, com tres periquitos australianos e tres canarios da terra. Informações pelo tel. 28-6667.

Vendo galinhas Hampshire e Rhodes, 1.ª postura. Preço para lotes 65 cruzeiros e casas colonia por preço de ocasião, por ter que entregar o terreno. Praia da Bica, 621-A — Ilha do Governador. Onibus Mauá-Jardim Guanabara.

OPORTUNIDADE
Vende-se canário hamburguês, cor laranja, em gaiola toda de arame, pelo preço irrisorio de 600 cruzeiros. Ivan, no Mercado das Flores, loja 24, hoje, às 15.30 horas.

DINHEIRO
A juros minimos empresto sob hipotecas de predios, mesmo em construções. Adianto dinheiro para impostos e certidões, solução rapida, à Avenida Presidente Vargas 290, sala 815, ao lado da Candelaria — A. Morais.

Dinheiro — Emprestamos sobre promissorias com bons avalistas. Cartas para a portaria deste jornal a 67.925.

A JUROS minimos empresto qualquer quantia sob hipotecas. Adianto dinheiro para regularizar documentos. Negocio direto. Solução urgente. A. Guimarães. Av. Presidente Vargas, 435, 12.º andar; sala 1206.

A JUROS MINIMOS empresto sob hipotecas de predios, mesmo em construção. Adianto dinheiro para impostos e certidões, solução rapida, à Avenida Presidente Vargas, 290, sala 815, ao lado da Candelaria — A. Morais.

Botequim — Ex-dono aceita emprego de gerencia ou salão, tambem tem 35 mil cruzeiros em letras de 200 cruzeiros cada, aceito sociedade dando as ditas como entrada, porém elas só começam a vencer em 1-3-54, a quem se interessar a favor telefonar para 52-0602, sr. Brito.

Dinheiro — Preciso negocio direto com o capitalista, de trezentos mil cruzeiros, prazo quatro anos, hipoteca cinco apartamentos novos, livres e desembaraçados, no valor de um milhão de cruzeiros, alugados por contrato de 2 anos, por dez mil cruzeiros mensais. Pago juros 1% ao mês. Os predios estão situados em rua arborizada, calçada com luz, agua, esgoto e telefone, pertinho da estação de Ramos. A quem interessar dirigir cartas para 76716 na portaria deste jornal para ser procurado.

Dinheiro — Empresta-se sob promissorias e duplicatas a comerciantes e proprietarios. Sr. Horacio. Rua Visconde de Inhauma 134, sala 522.

Dinheiro — Preciso de 20.000 cruzeiros a Cr$ 30.000,00, juros 3% ao mês e comissão. Tenho café e bar e dou dois fiadores comerciantes. Tel. 48-9701, Manuel.

MOÇA com pequeno capital deseja se associar a uma pequena industria ou casa comercial, colaborando com o seu trabalho. Carta para a Caixa Postal 5235.

Modista muito competente, chegada recentemente da Europa e já com atelier para alta costura e confecção, deseja socia ou socio, capitalista. Tel.: 47-3800, chamar Mme. Maria.

Oferecem-se 4 promissorias no valor total de 160.000 cruzeiros sendo as mesmas de firmas importantissimas. Juros a combinar. Propostas para 84072, na portaria deste jornal.

Ofereço-me para socio com o capital de 30.000 cruzeiros e tomando parte ativa no negocio. Retirada minima de 5.000 cruzeiros — Resposta para 84071, na portaria deste jornal.

Precisa-se de socio capitalista ou comanditario, capital minimo de 200 mil cruzeiros para explorar invenção patenteada de grande necessidade no Brasil, grandes lucros — Mais detalhes por cartas para o n.º 76520 na portaria deste jornal.

Precisa-se de um socio com a importancia de 70 mil cruzeiros, para ampliar um negocio certo e lucrativo. Exigem-se referencias. Cartas para 69.667, na portaria deste jornal.

Particular tem para emprestar a particular, 150 mil cruzeiros sob hipoteca do predio. Telefonar para 29-1275, para I. B. C., todos os dias das 10 às 11 horas.

Precisa-se da importancia de Cr$ 40.000,00 para pagamento em 60 dias. Dão-se garantias comerciais e o avalista é industrial. — Guarda-se sigilo. Juros a combinar e comissão. Tels. 38-5167 ou 58-1333. Sr. José Carlos.

Socio — Desejo fazer sociedade com pessoa que tenha negocio em funcionamento. Tomo parte ativa, industria ou comercio, capital disponivel 70 mil cruzeiros. Respostas para 78.505 na portaria deste jornal.

Socio — Precisa-se, para desenvolver industria de pedreira, recem-iniciada, de grande futuro. Favor escrever para o nº 82.382, na portaria deste jornal.

Socio que se retira, passa sua parte em uma casa de radios, bom movimento, vendas a vista e a prazo, pequeno capital, 35.000 cruzeiros. Tel.: 42-7605 — Alberto.

Socio — Precisa-se, para casa de acessorios de automoveis e oficina completa, casa com grande movimento. Tambem se dá sociedade só na oficina, no melhor ponto de Olaria. Informações pelo telefone, depois das 20 horas. 26-4678.

CENTRO

Aceita-se uma socia com pequeno capital, para tomar conta de uma casa. O motivo - a dona não poder estar a testa. Av. Mem de Sá 289, 2.º andar.

Cr$ 15.000,00

Despachante municipal aceita socio com capital acima e que tenha pratica do serviço para ser nomeado preposto. Cartas para o n.º 65780, na portaria deste jornal, com referencias.

Dinheiro x Automóvel

Se possue automovel particular de 1946 para cá pode resolver sua situação financeira em 24 horas. Telefone 23-0886, das 14 às 17 horas.

DINHEIRO

Preciso a juros ou pessoa que queira entrar como socio em industria, lucro garantido, negocio de muito futuro e de pouco incomodo. Telefone 46-1037, sr. Oliveira.

FIANÇA

Para casa ou apartamento, damos fiador idoneo. Rua Leandro Martins n. 6, 1º andar, tel. 23-0874.

FIANÇA

V. S. não tem fiador? Oferecemos fiador idoneo, para casas ou apartamentos. Rua do Acre 48, 1º andar, diariamente das 9 às 12 horas, tel. 43-9208.

12 %

CAPITALISTAS HIPOTECAS

Dinheiro nos cofres é pêso MORTO; coopere na vida economica dos povos. Empreste-o sob hipoteca de predios, que é a aplicação mais segura de capital; dessa maneira além da vantagem financeira auxilia os que diretamente se devotam ao progresso geral do Brasil. Informações gratis sem compromisso. — Tecnico em negocios imobiliarios. Não façam transações diretas procurem um corretor especializado. — Organização Tecnica Imobiliaria NORMA LTDA. — O. T. I. N. L. Diretor ANTONIO JOSÉ CEPEDA, do Sindicato dos Corretores de Imóveis. Rua do Carmo n. 71, 8º andar, sala 801 e 802.

PIANOS NOVOS

A CASA GARSON apresenta ao público o mais lindo e variado stock de modelos de cauda, armário e apartamento pelos menores preços da praça e com a mais ampla garantia. Facilitam-se os pagamentos. — N. B.: Recebemos pianos usados em troca. Ver em exposição, nas Casas Garson, à rua Uruguaiana ns. 107-109, e rua do Ouvidor, 137 entre Avenida e Gonçalves Dias.

PIANOS NOVOS

JULIUS BLUTHNER e C. BECHSTEIN

A CASA MILTON, instalada no palacete da rua Mariz e Barros, 920, tel.: 28-4413, participa que acabou de receber diretamente da Alemanha, a primeira remessa de após-guerra destes afamados fabricantes, em modelos de 1/4 de cauda.

Pianos LUX e MOVEIS

VENDAS A VISTA E A PRAZO
DIVERSOS ESTILOS
Fábrica: AV. 28 DE SETEMBRO N.º 357
TELEFONE: 38-3228

PIANOS NOVOS

Tôdas as marcas, à vista e 20 meses, apartamento Cr$ 12.000,00. Rua Dois de Dezembro n.º 112 — Catete.

RADIO - VITROLA — Mod. 1953

Com automatico, Long-Play, 33 — 45 e 78, com misturador para 12 discos de 7 — 10 e 12 polegadas em móvel de gaveta, com duas discotecas. Possante aparelho, marca Diamond, com 4 faixas de ondas, 9 válvulas e olho magico, autofalante de 12 polegadas e transformador Universal, ainda com garantia. Vendo, urgente, por Cr$ 5.900,00 — Rua 24 de Maio n. 773, Sampaio.

Eletricista de automóveis

Para socio em oficina auto eletrica no Centro, legalizada com boa freguesia, só serve pessoa competente, honesta com capital minimo de 40.000 cruzeiros. Tratar com sr. Plinio à rua Pomfilio de Albuquerque n. 63. Encantado.

HIPOTECAS

Procure ver nossas condições, sem compromisso — Juros de lei com direito a amortizar ou liquidar em qualquer tempo — Adianto dinheiro para regularizar documentos. — A. CORTEZ. Rua da Quitanda n.º 87, 2.º andar — Telefone 23-6359.

SÓCIO

Aceita-se, para substituir um que pretende retirar-se do negocio. Oficina mecanica, apta para qualquer serviço em caminhões e autos de passeio. Informações av. Venezuela 27, sala 407.

SÓCIO

Firma em grande desenvolvimento comercial, precisa um socio com 50.000 cruzeiros, dá-se a administração da mesma. Cartas para 80332, na portaria deste jornal.

INSTRUMENTO DE MUSICA

Acordeão desde 100 cruzeiros por mês, Scandalli, Soprani, Honner. Tambem Saxofones, clarinetes, pistões, violões, radios, pianos e harmonios de igreja. Tudo sem entrada, sem fiador. Gratis, metodo para estudar. Maior deposito Casa Acordeão Azul, Av. Rio Branco 277 dentro da Galeria do Edificio São Borja ou filial, à rua dos Arcos 21, para senhores professores e revendedores desconto excepcional.

Acordeão — novo compro à vista, serve somente de procedencia estrangeira. Tratar pelo telefone 37-9072 com a dona da casa.

ATENÇÃO, pianos — Acabamos de receber lindos modelos com armação de metal e cordas cruzadas, vendas à vista e a prazo pelos menores preços da praça, com a garantia da Casa Garson, às ruas Uruguiana 107 e 109 e Ouvidor 137.

Acordeão — Ensina-se na Estrada da Braz de Pina, 865, ap. 201. Tratar com o sr. Ferreira, depois das 10 horas. Telefone: 30-5470.

Acordeão Settimo Soprani, branco, tamanho 44 centimetros, novissimo, 120 baixos, 20 registros, vende-se por 10.000 cruzeiros — Rua Conde de Laje n. 68, ap. 504 — Telefone 42-3381.

Acordeão Paolo Soprani, vende-se um com 120 baixos, 6 registros, com voz de abandoneon e aguda de violino com grande potencia sonora, 6 abafadores, modelo de alto luxo, cor grena, novo e estojo, preço minimo Cr$ 9.500,00. Tratar hoje depois das 9 horas até domingo, rua Itapiru, 1363, c. 7, tel. 28-6013, sr. João.

Acordeão Scandalli, vende-se ou troca-se por um menor. Ver e tratar na rua Bento Lisboa, 71. Piedade, entrar na rua Padre Nobrega, 2ª rua à direita.

Piano alemão 'Bluthener' — Vende-se um cordas cruzadas cepo de metal teclado de marfim, ótimo som, todo em jacarandá, preço 16 mil cruzeiros, motivo de viagem Ver à rua Senador Nabuco 208 casa 3. Praça Barão Drumond.

Piano precisando pequeno conserto. Vendo ou troco por maq. Singer de bobina central. Vendo mimeografo, radiovitrola. Praça 11, 33. Tel. 23-1503.

Piano — Vende-se um grande modelo em jacarandá, com teclado de marfim, por 8.000 cruzeiros, aceitam-se ofertas. Tel. 48-2283 — Ver à Praça da Bandeira 235, junto ao posto de gasolina.

Piano alemão Berden — Vende-se 1 c/ teclado de marfim, precisando alguns reparos. Preço 5.000 cruzeiros. Motivo de viagem. Ver à rua Teodoro da Silva 227, proximo à rua Pereira Nunes.

Piano — Vende-se piano alemão, cepo de metal, cordas cruzadas, 3 pedais, otimo som, na rua Maria Amalia, 658, Tijuca — Uruguai.

Piano — Vende-se um, francês, para desocupar lugar. Av. Suburbana, 2651, ap. 103. Diariamente à tarde.

Pianos alemães Bluthner, Pleyel e outras marcas, cepo metal, cordas cruzadas, lindos modelos, à vista e a prazo, Rua Haddock Lobo, 232 — Palacete.

Piano Kriegistein — 6.200, modelo pequeno, proprio para estudos e uma maquina Singer, por 1.500 cruzeiros, urgente. Ver à rua Barão de Iguatemi 404, c. XI. Praça da Bandeira.

Piano — Vende-se um piano de apartamento, precisando de reparos, com urgencia, para desocupar espaço. Negócio rapido e barato, na rua Sete de Setembro n. 223, ap. 401.

Pianos novos, Cr$ 1.000,00 mensais, 88 notas, 3 pedais, importados da Alemanha, França, Inglaterra. Acompanhe-se com o seu técnico do dinheiro, caso não satisfaça o cliente, após profunda experimentação. Tambem temos acordeons, violões, clarinetes, radios, harmoniuns de igreja, saxofones e todos os instrumentos musicais. O maior eposito de bons pianos. Casa Ocordeon Azul, Av. Rio Branco, 277 (dentro da Galeria do Edificio São Borja), e filial à r. dos Arcos, 21. Para professores e revendedores, desconto excepcional.

Piano Cr$ 5.500,00 — Vende-se um piano, teclado de marfim, para estudos. Rua Filomena Nunes, 540 — Olaria.

Piano — Vende-se um de particular para particular. Telefone 46-1953. Preço baratissimo.

Vende-se um piano à rua Dr. Satamini 213. Telefone 28-5027.

Vende-se um acordeão Super Stradela, novo. Rua Jeronimo Monteiro, 73, ap. 301. Tel. 27-4367.

Vendo violino, ótima sonoridade muito antigo. Telefone 25-1330 — Geraldo.

Vende-se piano alemão "Perzina", 1/4 de cauda, otimo instrumento para pessoa que saiba tocar bem, na rua Conde de Bonfim, 521. Telefone 48-0396.

Vendo piano, radio-vitrola e enceradeira piano alemão, de cauda marca Albert Fahr, radio-vitrola marca Westinghouse, enceradeira Electrolux — Informa-se: 27-1930.

Vende-se um piano marca Ernst Kaps, alemão, em perfeito estado. Tratar à Av. Suburbana, 5645, Tel. 29-2536. Aceita-se oferta.

Vende-se um piano alemão. Rua Ibacurica 107, preço a combinar na casa 14. Tijuca.

Violino — Instrumento antigo. Copia autentica italiana classica. Caixa originaria. Vende-se, 12 mil cruzeiros. Inf.: 47-1403.

ACORDEÕES

Scandalli 120 baixos, tambem 80 baixos, modelo 52, tipo de luxo, com 6 registros em varias cores. Preço baratissimo. Rua Mexico 116 — Loja.

COMPRO 1 PIANO

Urgente: 32-3857

Embora precise reparos — Pago bem e à vista. Telefonar a qualquer hora para 32-3857. Urgente.

COMPRO 1 PIANO

Particular paga alto preço à vista mesmo precisando reparos. Telefone 48-4823 — Urgente.

COMPRO UM PIANO

1 piano, mesmo precisando concertos, para 1 colegio do interior. Telefone 38-2213. Deixar recados. Particular.

COMPRO 1 PIANO

29-0876

De particular para particular. Dispenso intermediario — Pagamento à vista.

PIANO ALEMÃO

Vende-se, de particular para particular, um "Ronesch" tipo armário, cepo de metal, cordas cruzadas, 88 notas, teclado de marfim. Peça rara. Preço 35.000 cruzeiros. Ver à rua Siqueira Campos, 33, ap. 301, telefone 37-9539.

RADIO E ACESSORIOS

ATENÇÃO — Durante este mês, radios desde Cr$ 1.000,00 com garantia, em prestações sem aumento de preço. Enceradeiras e liquidificadores. Rua Frei Caneca 9. Revendedor autorizado da General Electric.

CR$ 5.000,00 — Radio e vitrola estilo colonial, com automatico Thorens long-play de 3 velocidades, radio com 9 valvulas, muito possante e ondas curtas, completamente novo, com apenas 10 dias de uso; custou a dinheiro 14.500 cruzeiros e vendo pelo preço unico de 5.000 cruzeiros, motivo de viagem; à rua Campos Sales, 117, esquina da rua Mariz e Barros, junto ao campo do America.

CR$ 250,— POR MÊS

ESPERANÇA DE BARROS COSTA & CIA
AVENIDA PASSOS 36-38

Otima ocasião — Vende-se uma televisão Zenith de 19 polegadas, console, por 15 mil cruzeiros. Tratar pelo tel. 47-7633, das 12 às 22 horas.

Radio marca Champion, ondas curtas e longas, transformador e tomada de vitrola, está em perfeito estado; preço 850 cruzeiros, à rua Visconde de Maranguape 50, 1º and.

Radio Phonovox, novo, sem uso, vendo um por 1.200 cruzeiros, com transformador universal, bom, ondas curtas, tomada de toca-discos, tambem vendo um toca-discos de um disco 200 cruzeiros com bom volume, 6 livros de esquema de radio de J. Rider, tudo por 800 cruzeiros, uma maquina de enrolar transformador 3.800 cruzeiros, custou o dobro. Av. N. S. de Copacabana, 637, com Geraldo, porteiro — Urgente.

RADIO-VITROLA Chipendale — Automatico, para 15 discos, long-play, com 8 valvulas, ondas curtas e longas, mod. 1953, vendo por Cr$ 3.500,00. Av. Salvador de Sá, 118, ap. 301.

Radio-vitrola — Vende-se uma, de 8 valvulas, modelo Chipendale de luxo, toca-discos automatico, marca Webster. Preço 15.000 cruzeiros. Ver à rua Conde de Bonfim, 498, sobrado.

Radiovitrola Douglas, possante, c/ alto-falante de 10 polegadas, ultimo tipo, vendo, por 1.800 cruzeiros, na rua Frei Caneca, 476, sob.

Radios novos, baratos, só na Casa Melo, fazem-se trocas, vendem-se discos, valvulas, bicicletas, toca-discos etc. rua do Matoso 30, tel. 48-9255, Praça da Bandeira.

RADIOVITROLA, estilo Colonial, tipo 1953, com automatico Thorens, long-play, alto-falante de 12 polegadas, muito possante, em ondas curtas e longas. Vendo por 5 mil cruzeiros. Rua Mariz e Barros, 645, completamente nova.

Radios Imperador com todas as garantias, caixas para radios, valvulas, peças, tudo por preço de liquidação no bazar à rua Neri de Walter Atab — Aproveitem, rua Ana Neri 839, fone 48-9450, entre S. Francisco Xavier e Triagem.

Radio Philips Matador 2.º, vendo um precisando conserto, por 250 cruzeiros e um Rosey, novo, que custou 2.700 cruzeiros, vendo por 1.000 cruzeiros. Rua Barão de Iguatemi 379, sobrado.

Radiovitrola mudando discos de 10 e 12 polegadas, em perfeito estado, vende-se por 2.200 cruzeiros e um relogio carrilhão para cima de movel por 900 cruzeiros. Rua Souza Cruz 183, ap. 202, Andaraí.

Toca-discos, automaticos, Zenith cobra, Garrad e outro, por 400 cruzeiros. Tel. 38-2213.

Televisão — Vendo uma marca Bendix 14 polegadas, console. Recem-chegada, 9 mil cruzeiros. — Tel. 37-0676.

Thorens Co. toca-discos — Temos para pronta entrega. Bons preços Rua Republica do Libano, 37, loja 2 Tel. 22-8870.

Televisão G. E. "17" otimo estado, modelo de mesa, com antena externa. Facilita-se. Tratar Léo. Telefone 22-7434.

Vende-se uma vitrola Colonial em perfeito estado, preço de ocasião, por motivo de viagem, na rua Tacaratu n. 144 — Rocha Miranda.

Vende-se televisão e eletrola, marca Emerson de 12", com alto falante 12", toca-discos para 12 discos long-play, com dois meses de uso, em lindo movel Chipendale. Facilita-se o pagamento. Tratar de segunda a sabado, tel. 32-5691, das 8 às 11 horas, com Humberto.

Vende-se uma radiovitrola General Electric, de 8 valvulas, com mudança de discos. Ver e tratar à Av. Passos 46, 1º andar. Telefone 43-9813.

ELETROLA PHILCO

Eletrola Philco — 1952 — Tropical com toca-discos Long-play, para 8 — 10 e 12 polegadas. Preço da praça Cr$ 18.000,00. Vendo por Cr$ 12.000,00 — Ver e tratar à Avenida 28 de Setembro n. 327, ap. 204.

RÁDIO-TÉCNICO

Fabrica precisa de um, com algum conhecimento de instrumentos para calibrar radios, etc. Lugar de futuro. Procurar pessoalmente à rua Aristides Lobo, 81, das 8 às 11 horas.

Radiovitrola — Televisão

Particular vende um conjunto radiovitrola-televisão, de 17 polegadas R. C. A. Victor, ainda encaixotada, por preço muito inferior ao custo. Ver na av. Atlantica 1440, ap. 18. Tel. 37-1518 e 43-3335.

RADIOVITROLA R. C. A.

Com long-play (3 rotações), sem uso, com garantia, recentemente importada. Onze valvulas, varias ondas, pick-up automatico, 12 discos, vende-se por preço muito inferior ao custo. Tel. 37-3432.

Seu televisão ou rádio parou?

Conserto a qualquer hora em sua residencia. Obsequio telefonar para 42-9246, chamar FLAVIO.

TOCA-DISCOS THORENS

Particular vende, 3 traços, automaticos 78 RPM, perfeito e com pouco uso, por preço muito vantajoso. Rua Almirante Alexandrino 905, ap. S-201, Santa Tereza.

THORENS

Temos CD-43 de cristal e magnetico; preços excepcionais. Rua Republica do Libano, 37, loja 2, tel. — 22-8870.

VITROLA DE MANIVELA

Compra-se uma, que esteja bem conservada. Favor telefonar para 22-7957.

MAQUINAS DIVERSAS

A vista — Maquina Singer, vende-se de mão e pé, de bordar — 500 — 600 — 700 — 1.400 — 1.500 — 2.000 — 2.100 — 2.200 — 3.500 — 3.600 — 3.700 — 3.800 — 4.000 mil cruzeiros, na rua Pará n. 24 — Praça da Bandeira. Tel. 28-1996.

Alugam-se maquinas de escrever de mesa e portateis; à rua da Conceição, 146. Tel. 43-1918.

A PARTICULAR compro alguma maquinas de costura Singer ou Pfaff. Pago no ato da compra. Atendo pelo telefone 28-0360 — Alzira.

Atenção! — Vendo maquina para café e esterilizador no estado de nova. Preço de ocasião, 3.000 cruzeiros. Rua 2 de Fevereiro 21-B com sr. Dias. Tel. 23-3158.

Americano vende motor de popa ou bordo Koening 1 1/4 H. P. funcionando perfeitamente, 1.750 cruzeiros. Tambem tem muitas ferramentas e peças para refrigeração. Tels. 23-5930 ramal 906 ou 25-7017.

Compram-se maquinas de costura em qualquer estado, pagam-se os melhores preços. Não venda sua maquina sem verificar as nossas ofertas: à rua Republica do Libano 24-A, antiga Nuncio, quase esquina da rua da Constituição. Telefone 32-6824.

Maquina de pé com 3 gavetas por 1.500 cruzeiros e outra de costurar, não fecha por 850 cruzeiros, com otimo ponto. Ver à rua Barão de Iguatemi 404 c. XI. Praça da Bandeira.

Maquina — Meio carpinteiro, nova, fazendo a mesma coisa que 12 maquinas fazem na oficina — Vende-se para desocupar lugar, na rua Senador Dantas n. 71.

Maquina de lavar roupa — Vendo uma em perfeito estado de funcionamento ou troca-se por objeto de valor por motivo de viagem — Tratar na rua Fuas Roupinho n. 68 — Penha Circular.

Maquina de lavar roupa, marca "Landerall" inteiramente automatica e sem uso, vende-se pela melhor oferta. Rua Monte Alegre 384. Tel. 32-5166.

A DINHEIRO

MÁQUINAS SINGER OU PFAFF

Compram-se, em qualquer estado, mesmo industriais. Paga-se o justo valor no ato da compra. Atende-se a domicilio. Telefone 32-3900. Rua Estácio de Sá n. 37.

Grupo Diesel — Vende-se

Grupo Diesel elétrico, motor de seis cilindros a dois tempos, de 215 H. P., com gerador trifásico, 1.500 R. P. M., com fator de potência de 0,8, com 190/220 — 380/440 volts e 50 ciclos, e respectivos acessórios dirigir-se à rua Visconde de Inhaúma n. 134, sala 415. Fone 43-1123.

Máquina de soldar, elétrica, portátil, de fabricação alemã

Movida a motor diesel, tipo Henschel, acoplado a um conjunto gerador sistema Kemna, de 400 ampéres e 220 volts e 3 KW para fornecimento de luz, montado sôbre chassis provido de duas rodas pneumáticos, completamente blindados, acompanhada do respectivo equipamento. Ver e tratar na rua Souza Valente, 26, loja E, São Cristóvão.

Motor VOLUND

Vende-se em perfeito estado, força 225 HP, completo, tipo pesado 325 RPM. — Pronto para navegação ou industria. Ver à Praia do Caju n.º 134, fundos. Telefone 48-9196.

TRATORES

ALUGAMOS, Vendemos, Compramos e Reformamos em oficina propria e especializada. Enchimento de rolêtes rodas de guias. Matriz: Av. Presidente Antonio Carlos, 201-G - 404 - Telefone 22-1299. Oficina: Est. Vicente de Carvalho, 490 — Tel. 29-8180, e á noite, 26-1068.

Lavadeira eletrica — Vende-se uma marca 'Tohr', em perfeito estado. Ver à rua Frei Fabiano 336, Engenho Novo.

Motor de pôpa Penta — Vende-se em perfeito estado, poucas horas de uso. Tel. 28-1307.

Motores e maquinas, para desocupar lugar. Vendem-se motores de 20 H. P., 15 H. P., 4 H. P., 3 H. P. e 1 H. P. ou troca-se por um de 10 H. P., 1 moinho de bola com capacidade para 50 litros um peloutense, uma transmissão de 6 metros de comprimento por 2 polegadas, mancais SKF e diversas polias. Ver e tratar na rua José Felix n. 27. Telefone 48-4769.

Maquina Singer J. B., 3.000 cruzeiros, vende-se à Avenida Almirante Tamandaré, 331. Nilopolis. Nova cidade do Estado do Rio.

Maquinas de escrever — Vendem-se diversas maquinas de escrever, de diversas marcas, modernas e perfeitas. Tel. 22-9282, sr. Mario — Rua da Constituição 10, 2º andar.

Maquinas de costura em 24 prestações entrada de 300 cruzeiros e prestações relativamente pequenas — Aproveitem comprar sua maquina e receber logo. Não precisa fiador. Venha diretamente. À rua Uruguaiana, 118, 8º andar salas 808 e 809. Telefone 43-4436.

Maquina Singer e outras marcas — Vendem-se de costura e bordar, 5 gavetas, a partir de 2.500 até 3.500 cruzeiros, ambas garantidas, de mão 400 até 2.700 cruzeiros; bobina: rua Catumbi 99, loja. Não atendo por telefone.

Maquina Singer para costurar sacos. Vende-se uma com motor Singer, alta velocidade. Rua Barão de São Felix n. 148, entrada pelo lado. Telefone 23-4616, com o sr. Jorge.

Maquina Singer gabinete, nova — Vendo. Preço unico 3 mil cruzeiros. Ver e tratar na Av. N. S. de Copacabana 1.246, ap. 801. Telefone 47-7232.

Maquina de pospontar. Vende-se uma 31, 15; à Av. Suburbana, 3.322, c. 5. Tel. 49-8524.

Offset Davidson — Vende-se maquina Offset Davidson formato oficio, em excelente estado de conservação. Entrada de 10.000 cruzeiros e oito prestações de Cr$ 3.500,00, sem juros, com reserva de dominio. À vista 45 mil cruzeiros. Entregamos a maquina montada e funcionando com garantia de 6 meses e assistencia tecnica de 30 dias. Tratar à rua Araujo Porto Alegre n. 36, 4º andar sala 48 (Castelo) com sr. Mario.

Paillard Bolex H-16 — Vende-se em estado de nova, com três lentes, estojo de couro, tripé e fotometro Weston — Preço de 18.500 cruzeiros. Ver na rua Bento Lisboa n. 178, casa 5, depois das 18 horas.

Projetor — Vende-se marca Moviegraph 16 mm, para 600 pés, com 6 filmes e ainda 2 meses de garantia, por motivo de ter um sonoro. Cr$ 2.000,00. Travessa Belas Artes n. 5, sob. — Tel. 23-2256.

Por motivo de viagem, vende-se maquina nova, costura, a 4 mil cruzeiros. Telefone 49-0907.

Projetor, 16 mm, novinho, Kodascope, vendo, por 4 mil cruzeiros, na rua Almirante Tamandaré, 57, ap. 8. Tel. 25-2523.

Singer maquina industrial, com motor. Vende-se por 3.500 cruzeiros, em funcionamento 100%. Negocio rapido à rua Goiás 594-B, loja — Piedade.

Singer — Vende-se uma de 3 gavetas, de particular para particular, em perfeito estado, com motor totalmente novo e uma casca dor novo. Informações pelo fone 35-7089.

Vende-se uma maquina por motivo de mudança em otimo estado. Tratar hoje das 8 às 14 horas; rua Senador Dantas 35, 1.º and., sala 3. D. Regina.

Vende-se uma maquina de costura marca Singer, nova, por 3.800 cruzeiros, ou passam-se tambem 2 lotes de terrenos, em Emoarié, sendo de 24 por 30 — Tratar com o proprietario; à rua Tiboim, 319.

Vendem-se duas maquinas de costura sendo uma Minerva nova e outra Finlandia, nova, portatil com motor, preço das duas Cr$ 4.500,00, por motivo de viagem. Ver com urgencia, tratar à rua Hipolito da Costa 37, ap. 601. Vila Isabel, procurar o porteiro ou Manuel.

Vendem-se 2 maquinas Singer, industriais, de costura; servem para fabrica de calçados, tamancos ou camisa; movidas a motor com alta velocidade. Rua Barbosa Rodrigues 183 Eng. Leal — Linha Auxiliar.

Vende-se funcionando otimamente uma serra de fita, com motor novo de 3/4 para luz ou força. Tratar com Jayme. Rua Monte Belo, 44, Largo do Pedregulho, Morro dos Telegrafos.

Vendem-se 2 motores eletricos, 1 cofre inglês, uma maquina de furar elétrica, abajur de ferro batido. Rua Gonzaga Bastos, 294. Telefone 28-9582.

Vende-se baratissimo, uma Singer maquina de costura, mesa, relogio francês seculo 18 diariamente das 16 às 20 horas. Ver na rua Aires Saldanha n. 60, ap. 102 — Copacabana.

Vende-se pela melhor oferta uma Leica, lente 3,5, um radio Thorens, 6 valvulas e um buffet, sala de almoço ou cozinha, esmaltado, bege. Tudo em estado de novo. — Rua Aarão Reis, 117 — Santa Teresa. Telefone 22-3417.

GERADOR

Vende-se um para luz, com capacidade para 1 KW equipado com motor a gasolina. Ver e tratar à r. Ana Neri 641-A.

MÁQUINA PARA LAVAR

Vende-se sem uso, geramatic Bendix, preço de ocasião. Ver à rua Ubaldino do Amaral 84.

CR$ 100,00 POR MÊS

ESPERANÇA DE BARROS COSTA & CIA
AVENIDA PASSOS, 36-38
TELS. 43-6780 E 43-2421

Projetor de filmes de 16 mm. — Vende-se um, sonoro, completamente novo, Bell e Howel, mod. 1953. Tel. 45-2026.

COMPRO GELADEIRA E MÁQUINA DE COSTURA

Compro uma geladeira eletrica de boa marca e uma maquina de costura Singer ou Pfaff. — Telefone 38-8699.

CR$ 100,00 POR MÊS

ESPERANÇA DE BARROS COSTA & CIA.
AVENIDA PASSOS 36 - 38
TELS.: 43-6780 E 43-2421

Vende-se uma enceradeira Eletrolux Sueca, moderna completa, sem uso. Ver e tratar à rua Silva Rabelo n. 75, Meyer, terreo.

MÁQUINAS

Para mecânica em geral usadas

— VENDEM-SE —

Tornos mecanicos e limadores plainas maquinas de furar e atarrachar tornos de bancada, ferramentas de ferreiros, forjas e outros acessorios do ramo, eixos usados para transmissões com luvas e mancais armarios e muitos outros artigos. Ver e tratar à rua General Bruce n. 102 das 8 às 11 e das 13 às 18 horas.

Máquinas Singer

Vendemos Singer recondicionadas com 3 gavetas. Entrada de 250 cruzeiros e mensalidades de 250 cruzeiros. Rua Visc. de Maranguape 43, sob. Esquina de Evaristo da Veiga — Lapa.

MOTOR BUDA - DIESEL

Vende-se um seminovo, de 4 cilindros, completo, proprio para adaptar a caminhão Ford, barco ou lotação. Preço 26.000 cruzeiros. Rua Moncorvo Filho 29. Tel. 43-3276 - Bndir.

Máquina de costura

AGENCIA ANDARAÍ, à rua Barão de Mesquita n. 562-A. Quase esquina da rua Uruguai. — Telefone 38-3254. Vendemos a longo prazo. PFAFF, GRITZNER, CORONA, SHIBAURA, VICTORIA e SEMPER (novas) — SINGER e outras marcas. Consertamos, reformamos, trocamos e facilitamos o pagamento da reforma.

REMINGTON SILENCIOSA

Vende-se recondicionado, tamanho grande, 2.700 cruzeiros, vale 3.500 cruzeiros. Edgard ou Matos. Telefone 23-4541.

GELADEIRAS

Em virtude de possuir duas geladeiras, vendo uma de 6 pés, marca "White Star", absolutamente nova. Esclarecimentos pelo telefone 26-9816, com o dr. Costa Guedes.

Geladeira Electrolux, vendo perfeita, 5 pés, fazendo muito gelo, pela melhor oferta; rua General Roca 916, terreo.

Geladeira nova — Toda de aço inoxidavel, com garantia F.N.M. 22, serve para casas comerciais, hotéis, pensões e familia numerosa — Vendo urgente, por motivo de viagem. Fone: 38-2326, inteiramente nova. Aceito um carro no negocio.

Geladeira Frigidaire — Vende-se modelo MO-81, com 3,5 anos de garantia, pela melhor oferta. Telefone 30-6514.

Geladeira Crosley e aspirador de pó G. E. — Vendo com pouco uso, à rua Redentor n. 7, em Ipanema.

Geladeira americana — Montegomery — Vende-se uma com 6 pés, otimo funcionamento, em estado de nova. Preço 6 mil cruzeiros. Motivo de viagem. Ver na rua Teodoro da Silva 227, perto da rua Pereira Nunes.

Geladeira americana de 7 pés vendo moderna com um ano de uso perfeito estado de funcionamento, motivo de viagem. Rua dos Invalidos 198. Urgente.

Geladeira Gibson, de 9 pés, com pouco uso. Tratar te. 27-5966.

Geladeira — Por ter recebido outra, vende-se uma de 8 pés cubicos, otimo estado, motor aberto. Bom negocio. Telefone 32-9286.

Geladeiras G. E. 1953 de luxo, de 6, 8 e 10 pés, 2 Deep-Freeser, congelador G. E., 8 pés e outras. Aceita usadas em troca. Rua Conde de Bonfim 277, loja. Dutra e Mello.

Geladeira G. E. de 8 pés 1952 em estado de nova, vende-se por motivo de retirada. Ver e tratar à rua Pontes Correia 114, ap. 101 — Andaraí.

Geladeira Philco 1952, 9 pés luxo com frizer, carta de garantia 5 anos, um radio-vitrola da mesma marca 1952, vendo junto ou separado; rua Domicio da Gama, 22 — Haddock Lobo.

Geladeira — Vende-se uma General Electric, das antigas, em perfeito estado de conservação, estando funcionando muito bem. Ver e tratar na Avenida Copacabana n. 1 0[illegible], ap. 903.

Geladeira eletrica Philco de luxo, 8 pés cubicos das modernas em perfeito estado, vende-se, Cr$ ..... 12.000,00. Rua Souza Cruz, 163, ap. 202 — Andaraí.

Geladeira General Eletric, 9½ pés cubicos do ultimo tipo 1952 de luxo, vende-se completamente nova urgente. Praça Saenz Pena, 63, ap. 102. Não tem telefone.

Geladeira Kelvinator 4 1/2 pés, otimo estado, 5.000 cruzeiros. Tel. 37-6463.

Pinta-se geladeira com perfeição a domicilio. Tel. 38-8259, chamar o Americo.

Vende-se uma geladeira marca Westinghouse 8 1/2 pés. Tratar à rua Ibiapina, 363, ap. 201, telefone: 30-6864.

Vende-se geladeira Philco de luxo, 9 pés, na Av. Copacabana, 99, loja, dona Mude.

Vendem-se geladeira comercial de 5 portas, vasilhames e cadeiras para botequim. Preço de ocasião. Ver e tratar na Av. Automovel Club, 3.558, estação de Colegio, em frente ao ponto final dos lotações Cascadura-Colegio.

Vende-se à rua Abatira, 15, ap. 102, uma geladeira Eletrolux grande, podendo funcionar com querozene, gás e eletricidade. Otimo para fazenda e sitio, um dos ultimos tipo da Eletrolux, é nova.

Vende-se refrigerador Frigidaire, modelo OMM — 74 c/ todo equipamento de vidro e base de [illegible] preto, garantia de 4 anos. Preço: 12 mil cruzeiros.

Vende-se geladeira Norge americana, 8 pés, ótimo estado de funcionamento, com fechadura e relógio eletrico. Rua Ministro Viveiros de Castro, 41, ap. 701. Telefone 37-0573.

Vende-se uma geladeira a gelo marca Duarte, quase nova, por 450 cruzeiros, um camiseiro e um escovão, tudo em perfeito estado — Telefone 37-6960.

Vende-se uma geladeira com seis portas duplas, a funcionar, ou troca-se por uma pequena de quatro portas, tem 3 meses de uso. Informações à rua D. Mariana, 170, telefone 26-1387, falar com sr. Miguel.

Vendem-se uma geladeira Rufier e um balanço de duas poltronas para adulto e próprio para varanda, na Estrada Gabinal n. 325 — Freguesia — Jacarepaguá.

COMPRO 1 Geladeira

TEL. 32-0723

Pago bem, de preferência com sete pés e para uso particular. Tenho urgência.

ESTRADOS DE GELADEIRAS

Os melhores e mais comodos por serem os mais modernos. — Atende-se a domicilio com brevidade; pessoa muito pratica — Pinta-se a Duco. Tel. 42-9775.

GELADEIRA COCA-COLA

Vende-se, pouco uso, para desocupar lugar. Ver e tratar à estrada Marechal Rangel 953. Padaria.

GELADEIRA

Propria para pensão ou pequeno negocio de 23 pés, Westinghouse, compressor novo, silenciosa, preço de ocasião, 15 mil cruzeiros. Ver e tratar à rua Aristides Lobo n. 128, todos os dias exceto domingo com o sr. José.

Geladeira Westinghouse — 11 pés

Por motivo de viagem, vende-se uma em otimo estado de 10,05 pés, luz interna etc., preço 12.000 cruzeiros, vende-se tambem uma sala de estilo e um Sumier muito bonito. Av. Atlantica 290, ap. 92.

GELADEIRA COMERCIAL

Vende-se uma nova, pouco uso, 4 portas, em perfeito estado, pela melhor oferta. Tratar na rua Visconde de Inhauma n. 1, no patio interno da Capitania do Porto. Particular.

PINTAM-SE

Geladeiras, automoveis. — Laqueiam-se moveis, serviço perfeito e garantido, orçamentos sem compromisso. Angelo Augusto telefone 37-8877.

SUA GELADEIRA PAROU?

H. Medeiros concerta, reforma e pinta. Oficina propria para mecanicos especializados, orçamentos sem compromisso. Rua Frei Caneca 269, tel. 32-3920.

MODAS

Atelier de Alta Costura no melhor ponto da Av. Rio Branco, bem montado com telefone, passa-se por motivo de doença, telefone: 22-2347.

Blusas — Gildas para o Carnaval a Cr$ 25,00; bordadas a ponto de Cruz, do Norte a 60 cruzeiros, ponto cheio a Cr$ 102,00; Cambraia Suiça a Cr$ 150,00; Organdi Suiço a Cr$ 194,00; Cambraia de linho a Cr$ 246,00; Camisolas desde 98 cruzeiros; à rua Acre, 90, 10.º andar. Revendedores 10% de desconto.

Costureira — Senhora com grande pratica na confecção de enxovais, oferece os seus modelos às pessoas ou casas interessadas. Procurar à rua Carolina Machado 806, Osvaldo Cruz.

Costureira aceita vestido, para fazer em casa, faz qualquer modelo, faz roupa de meninas, vai a casa da freguesa fazer prova, tel. 45-6471.

Fantasia de Toureiro — Vende-se uma para menino ou menina, só foi usado uma vez, custou 3 mil cruzeiros, vende-se por 1.000. Ver à rua Senador Nabuco 208 casa 3.

MODISTA — Fazem-se quaisquer feitios, inclusive fantasias para o Carnaval. Preços modicos. Entrega em 48 horas. Mme. Mercedes à rua Siqueira Campos 243, 3.º andar, ap. 301 — Copacabana.

Madame Elvira aceita fazenda para confeccionar e cortar vestidos, costumes, baile e fantasia, para adulto e criança, especializada em vestidos para senhoras gordas. Buarque de Macedo, 36, ap. 510. Tel. 45-3963. Flamengo.

E[illegible] bordados à mão, inclusive varias qualidades de crivo e arte aplicada. Tratar à rua Major Avila, 84, tel. 48-4927.

Plissês e costuras — Confeccionam-se vestidos e plissés de todos os tipos e ensina-se a plissar. Av. Mem de Sá, 253, ap. 206. Tel. 22-6530.

Vestidos tamanho 42 — Particular dispondo de muitos em otimos tecidos e pouco uso, vendo de lã, seda, linho e para baile — Mme. Martins — Tel.: 37-3451.

Vendem-se duas toalhas bordadas da Ilha da Madeira, com seis guardanapos cada, sendo uma com 2x1,60, por Cr$ 6.500,00 e outra com 1,20x1,20, por Cr$ 2.000,00. Tratar à Av. Gomes Freire, 421-A. Telefone 42-2701.

Vendem-se 2 fantasias manequim 42, can-can e toureiro. Preço baratissimo. — Telefone 27-4832.

Vendem-se 3 vestidos de baile, sendo 1 de faille, preto, 1 de tafetá estampado e 1 de cetim prateado, 500 cruzeiros cada um. Telefone 47-7038.

ATENÇÃO

Aprenda corte e costura e langerie, por metodo prático; curso rápido e diplomas legalizados, para professoras; tel. 42-6279. Matriculas diariamente; aulas diurnas e noturnas.

Academia de Corte e Costura
MALVINA KAHANE
Curso completo de 1, 2 e 3 meses, com direito ao livro O SISTEMA RETANGULAR. Concede diploma do LICEU LITERARIO PORTUGUES
RUA SENADOR DANTAS N.º 118 — TELEFONE 22-5401 —
Filial: Conde de Bonfim n.º 593 — Telefone 58-2124 —

CARNAVAL

Aceitam-se artigos de carnaval em consignação: blusas, blusões, fantasias, etc. Rua Pedro Ernesto 37, ou rua do Proposito 43. Tel. 43-3041.

MODISTA

Aceitam-se encomendas de fantasia e temos vestidos prontos. — Mme. Lidia. Rua Arquias Cordeiro 245, sobrado, tel. 29-5783.

VESTIDOS — BAILE

Belissimos, obras de gosto em finissimas fazendas, o costureiro Netto oferece pelo preço de propaganda de 1.500 cruzeiros, à rua Visconde do Rio Branco 33-A 2º andar ap. 4 tel. 32-6373.

MÓVEIS NOVOS E USADOS

Atenção — Compro dormitorios e salas Colonial, Chipendale e Rustico; maquinas de costura e moveis de escritorio. Atendo pelo telefone 48-9300.

ATENÇÃO — Compram-se moveis usados, de estilo e folheados, cofres e maquinas de costura. Paga-se no ato. Atende-se pelo tel.: 28-0360.

Atenção: — Compro moveis usados rusticos, Chipendale, Colonial e folheados, maquinas de costura e cofres, atende-se pelo tel.: 32-5329.

Atenção — Compramos moveis modernos, dormitorios, salas de jantar, escritorio, telefone para 43-6288 ou à rua Senhor dos Passos n. 80.

Atenção — Compram-se dormitorios, salas de jantar de estilo e folheados. Paga-se bem. Rua Frei Caneca, 310, ou pelo tel. 22-4884.

Atenção! — Vende-se 1 dormitorio com 10 peças; outro c 6 peças, rustico mexicano; 1 sala de jantar rustica mexicana; 1 sala folheada por Cr$ 2.000,00 a guarda-vestidos, Cr$ 450,00 a 850,00 e uma grande quantidade de moveis avulsos por motivo de liquidação; à rua Haddock Lobo 295, descer junto à Igreja dos Capuchinhos.

Americana que se retira do pais liquida todos moveis, urgente, camas de solteiro, avulsas, com colchão, baratissimo camiseiros, com 5 gavetas 600 cruzs. escrivaninhas, c/ 4 gavetas, comodas com 6 gavetões, apenas 700 cruzs. movel grande, constando bar, gavetas, prateleira, etc. não percam oportunidade. Tratar, qualquer hora. Av. N. S. de Copacabana, 583, ap. 503.

Aluga-se um quarto com ou sem moveis, para casal ou cavalheiros. Ver à rua dos Araujos, 119 — Tijuca.

Americano que se retira do País vende: lindissima mobilia de sala de jantar de mogno, estilo Chipendale, 9 peças, desenhada e fabricada por Mengel, em estado de nova, por 30 mil cruzeiros; televisão Philco: 6 mil cruzeiros; tapete cinzento de 3x4 1/2, por 7 mil cruzeiros; mobilia de sala de visita, estilo moderno. Todos os objetos de fabricação americana. Ver sabado e domingo, das 10 às 20 horas; à rua Ildefonso Simões Lopes, 62, ap. 101, Lagoa — Fonte da Saudade.

Atenção — Vende-se um lindo escritorio colonial maciço, em jacarandá, sendo um armario estante, uma mesa, bureau com tampo de cristal e uma poltrona tipo juridico, em estado de novo. Preço de ocasião, e um lindo espelho de parede, legitimo francês, original. Rua do Catete, 119, tel.: 45-6808 — Sr. Paulo.

Atenção — Por motivo de obras, vende-se um lindo dormitorio com 11 peças, estilo Chipendale, em estado de novo e uma riquissima sala de jantar colonial com 12 peças artisticamente trabalhada. Preço de ocasião e mais peças avulsas. Rua do Catete, 119. Tel.: 45-6808 — Sr. Paulo.

Atenção!!! Moveis? Compro, vendo, troco e facilito, chamar Noel, tel. 45-6509 e domingo 32-3461. Atendo rapido para solução imediata.

Compram-se moveis usados. Telefone 45-0829.

Compram-se e vendem-se moveis de sala e quarto, em qualquer tipo, maquinas, louças e tapetes, paga-se bem, temos peças avulsas para escritorio à rua do Lavradio, n. 142. Tel. 22-6006.

Colonial — Sala de jantar, escritorio e outras peças, vende-se por motivo de mudança. Avenida Henrique Dumont, 174, ap. 202, Ipanema. Ver a qualquer hora.

Dormitorio de casal e sala de jantar com doze peças, todas folheadas a imbuia, vendo por 4.000 cruzeiros, juntos ou separados. Ver na Estrada Braz de Pina 696-A — Praça do Carmo.

Dormitorio de casal, folheado a imbuia, não cheguei a usar por ter desfeito o noivado; preço: 1.900 cruzeiros, grande urgencia para desocupar o lugar, guardados para vender. Rua Ibiapina nº 321, fundos — Penha.

Dormitorio — Vende-se um dormitorio rustico em estado de novo, por apenas 3.500 cruzeiros, por motivo de viagem, na Av. N. S. de Copacabana n. 723, ap. 605.

Dormitorio rustico mexicano, com 6 peças, guarda-vestidos com 3 portas, com gavetas e cortinas, no centro e sala do mesmo estilo, com 10 peças, cadeiras em couro lavrado. Motivo noivado desfeito. Vendem-se em conjunto apenas por 8.800 cruzeiros ou separadamente a combinar, na Av. Suburbana, numero 7397-B. Largo da Abolição. Telefonar para 29-5575. Tratar com o sr. Simon.

Divisão de peroba, 3m de comp. 2m de larg. com porta. Vendo barato. Rua Barão de Iguatemi, 431. Praça da Bandeira.

Dormitorio usado, para casal, com 7 peças — Vende-se, folheado a imbuia, em perfeito estado. Preço de ocasião, 3.500 cruzeiros, à rua Haddock Lobo n. 18.

Dormitorio rustico, com 6 peças, 4 gavetas, no Centro, por 4.500 cruzeiros, sala rustica, com 10 peças, por 4.600 cruzeiros, radiovitrola rustica, de 6 valvulas, automatico, para 12 discos, por 5.500 cruzeiros. Ver na Av. dos Democraticos, 371-A.

Dormitorio — Vende-se com seis peças, preço 2.500 cruzeiros — Tratar pelo tel. 48-7509.

DORMITORIOS — Rustico c/ 4 peças, salas de jantar rusticas com 6 peças, a 3.500 cruzeiros cada guarnição. Radios e refrigeradores G. E., enceradeiras e liquidificadores. Facilitamos o pagamento. Rua Frei Caneca, 9.

INDÚSTRIA SEM COMPETIDOR

No Rio, em pleno desenvolvimento procura sócio com Cr$ 2.000.000 para explorar tôdas as possibilidades do ramo. Retirada garantida Cr$ 30.000,00 por mês. Respostas para a Caixa Postal 3.571.

SÓCIO

Dou sociedade a pessoa honesta que queira um bom negócio. Tenho loja própria, ainda não habitada, no coração de Braz de Pina, em frente ao ponto dos ônibus, própria para um café caipira, com 5 portas. O melhor ponto do bairro, 100% comercial. Telefone para 30-0307. Sr. Pinto.

SÓCIO — CONTADOR

Contador habilitado e com prática procura associar-se num estabelecimento comercial ou industrial, onde possa exercer atividade.

Base Cr$ 150.000,00. Cartas para 85.234, na portaria dêste Jornal.

De 30 mil cruzeiros, vende-se por 10 mil cruzeiros, autentica maciça mobilia Colonial, de sala de jantar, na Praia do Flamengo, 314, ap. 20. Tel. 45-4070.

Familia que se retira vende 1 dormitorio Chipendale, completo, 1 sala de jantar Chipendale, toda em jacarandá, cadeiras com assento de couro taxeado, um radio de ondas curtas e longas, e uma enceradeira Electrolux, tudo moderno, juntos ou separados. Ver à rua D. Maria 60, casa 15. Aldeia Campista.

Finissima mobilia americana — Vendem-se tambem alguns objetos de arte europeus e um magnifico piano de cauda. Ver entre 14 e 16 horas, à Avenida Ruy Barbosa 408, ap. 501. Dias de semana, apenas.

Familia que se retira — Vende sofá-cama "Palermo", para casal — Preço modico. Avenida Vieira Souto, 328 — Ipanema.

Familia vende todos os moveis que se acham guardados em sua garagem por falta de espaço, constando de camas de solteiro colchões otimas de crina, armarios cadeiras para empalhar e muitas miudesas camas patentes mesas de cozinha etc Tel. 37-5207.

Familia que se retira, vende lindos moveis de estilo rustico mexicano, feitos de encomenda, dormitorio, casal, 11 peças; outro de moça, 7 peças, sala de jantar 12 peças com bar, aparelho de jantar chá, café, e bolo, porcelana japonesa. Radiovitrola, enceradeira Electrolux, tudo 4 meses de uso; metade do custo ou melhor oferta. Rua Alvaro de Miranda, 10 — Largo dos Pilares.

Guarda-vestidos grande, de jacarandá, com espelho de cristal, 1 cama, 1 mesinha, 2 cadeiras por preço de ocasião, à rua Bento Lisboa n.º 85, sobrado.

Grupo estofado — Vende-se um sofá e 2 poltronas, 1.500 cruzeiros Rua Washington Luiz 53. Tel. 32-1691

Grupo estofado de couro vermelho, proprio para escritorio, estilo moderno. Sofá de 4 lugares e 2 poltronas. Tel. 37-8681.

Jogo de escritorio — Vende-se um quase novo, em estilo colonial de luxo, constituido de um bureau-ministro com tampo de vidro, uma estante de 3 portas e uma cadeira de braços com assento e encosto de couro. Preço Cr$ 6.500,00. Tratar pelo tel. 23-2573.

Laquê Rosa — Vende-se mobilia de moça, 5 peças perfeito estado, com colchão novo. Preço Cr$ 2.000,00. Tel. 48-4795. Tratar segunda-feira.

Moveis — Vende-se uma sala de jantar tipo colonial com um mês de uso em perfeito estado. À rua Piratini 787, casa 113, em São Cristovão.

Moveis de ocasião — Vende-se por motivo de mudança, um dormitorio rustico mexicano, primeira qualidade, com 10 peças, completo, com colchão de molas, quase novo. Preço minimo Cr$ 6.500,00. — Tratar à Ladeira Fluminense, 24 ou pelo telefone 45-1387, ao lado do Fluminense F. Club.

Mobilia de quarto — Vendem-se 2 quartos de solteiro de moveis folheados em ótimo estado, preço de ocasião. Rua Gustavo Sampaio 640. Apart. 202.

Moveis rusticos mexicanos, por motivo de obras, vendo 3 lindos conjuntos de sala e quarto, cadeiras de couro lavrado, cortinas ao centro ainda sem uso, direitos da fabrica — Tudo fabricado em peroba de campo, dou toda a garantia da madeira. Preço de quarto e sala 8.500 cruzeiros — Ver e tratar na rua Nicaragua n. 210, em frente à estação da Penha, com Alberto.

Moveis de quarto Chipendale de luxo, para casal, todo com tampo de espelhos, e colchão de molas, em bom estado, vendo a particular. Ver e tratar no local, à rua Ministro Viveiros de Castro n. 32, ap. 1.004 — Tunel Novo. (Copacabana, Posto 2) — Preço 10.000 cruzeiros.

Moveis — Vendem-se um grupo, de 3 peças, 1 sala com 12 peças um quarto com 9 peças, 1 cofre uma geladeira G. E., 1 ventilador Marell, juntos ou separados. Facilita-se, à rua Alm. Ari Parreiras n. 55, ap. 101 — Rocha.

Moveis de Jacarandá — Vendem-se sala de jantar e sala de visita, mesa e consolos marmore — Telefone 37-0153.

Mobilia quarto de casal, jacarandá maciço trabalhado, oito peças, cama, dois guarda-roupas, duas mesas de cabeceira, penteadeira, cadeira, prateleira. Ver à rua Barão de Ipanema 68, ap. 704, Copacabana, chaves com o porteiro. Preço 28 mil cruzeiros.

Moveis de quarto — Familia que se retira vende mobilia de quarto finissima, c/ 10 peças, colonial americano. Aspirador, Bergere, duas poltronas, um consolo, etc. Telefonar para 23-0237, expediente comercial.

Motivo viagem vende-se lindo dormitorio, estilo Chipendale, novo, com 12 peças, colchão de molas, tudo a preço abaixo do custo. Ver à rua S. Clemente 14, ap. 204, Botafogo. tel. 26-9597.

Moveis — Vende-se por motivo de mudança, um otimo guarda-roupa, 1 guarda-casaca de madeira maciça, 1 sumier, armarios, camas, etc., inclusive 1 mesa e 1 comoda antigas. Ver e tratar na Av. Atlantica 974, ap. 801. Fone 37-2309.

Moveis — Sala de jantar Colonial e quarto Colonial inglês, completos, vendem-se urgente pela melhor oferta. Ver à rua Barão da Torre 563, ap. 201. Ipanema.

Moveis — Particular vende, com grande prejuizo, uma sala estilo argentino, com 13 peças e um dormitorio estilo chipendale, com 11 peças, todo desmontavel, apenas 15 dias de uso. Vende-se em conjunto por 28 mil cruzeiros ou separadamente por 14 mil cruzeiros cada jogo. Av. Suburbana, 7307, ap. 202. tel. 29-5575

Moveis — Em perfeito estado de conservação por motivo de mudança, vendem-se os seguintes moveis: 1 soumier e 2 poltronas; conjunto sala de jantar em pau marfim; conjunto para varanda de aço, composto de mesa redonda e 4 cadeiras. Ver e combinar no local, à Avenida N. S. de Copacabana, 847 ap. [illegible].

Mobilia de quarto completa — Vende-se por 2.500 cruzeiros, com 9 peças; à rua Senador Dantas, 45-B, 9.º and., ap. 902, das 13 às 18 horas.

Moveis — Vendo, por motivo de viagem, sala de jantar, de peroba maciça, encerada, com 10 peças. Informações pelo tel. 29-0870, das 9 às 11 horas, diariamente.

Moveis usados — Vendem-se duas camas de ferro fortes, juntas ou separadas, com colchão, pela melhor oferta. Rua São Clemente, 147, casa 30. Tel. 46-1937, atende-se a qualquer hora do dia.

Moveis — Vendem-se uma mesa de jantar com duas tabuas e um etager, buffet, espaçoso, em bom estado, mas precisando envernizar. Negócio rapido para desocupar lugar, na rua Sete de Setembro n. 223, ap. 401.

Ocasião unica — Vende-se por causa de mudança, pela metade do preço, um grupo completamente novo de um sofá quatro lugares e uma poltrona, tudo de molas e ricamente estofados: à rua Joaquim Nabuco, 43, ap. 52, Copacabana.

Oportunidade — Vende-se um conjunto de dormitorio, com 5 peças, tipo marfil; um jogo estofado: sofá com duas poltronas; uma radiola Zenith. Praia do Flamengo, 352, ap. 101. Tel. 45-3225.

Poltrona cama Drago — Vende-se nova, isto é, sem uso, à Av Automovel Club n. 2.978 — Irajá.

Por motivo de viagem, vende-se uma mobilia de quarto completa para solteiro, marca rusticos Chipendale, sete peças e outras peças avulsas. Tel. 47-6805.

Particular — Vende sala colonial Cr$ 5.000,00; estante colonial, Cr$ 3.000,00; grupo Drago colonial, Cr$ 2.000,00. Tratar à r. Santa Clara, 148, c. 4, Tel. 27-9205.

Poltronas para auditorio — Vendo 130 em otimo estado, excelente ocasião para quem precisar. Urgente por motivo de obras, 65 cruzeiros cada uma. Rua Barão de Mesquita 510. Aceito ofertas.

Particular — Vende-se mobilia de quarto, estilo Mexicano, urgente. Preço de ocasião. Prado Junior, 120, ap. 605.

Particular — Vende moveis usados, contendo varias peças: comoda, armario, guarda-casacas, mesas e guarda-livros, tudo junto ou separado; à r. Almirante Tamandaré, 45, ap. 92.

Particular vende 1 dormitorio laqueado, côr azul, com penteadeira de cristal, 2 lustres legitimos checos, uma mala americana. Ver no local, à Avenida Nossa Senhora de Copacabana 245, apart. 209. Lido.

POR MOTIVO DE VIAGEM — Vende-se mobilia de sala, Colonial, de luxo, com 12 peças, em perfeito estado. Preço 10.000 cruzeiros — Tel. 25-1276.

Por motivo de mudança do País — Vende-se mobilia antiga em bom estado. Ver na rua Barão do Flamengo n. 30.

Por motivo de mudança, vende-se um dormitorio de casal folheado de 4 peças, à rua Torres Homem 458, fundos, com o sr. Armando, Vila Isabel.

Particular vende guardas-roupas usados 4 meses, para restaurante ou pensão, novos, 70 por 80, cadeiras tipo austriaco, doze, outras peças, para desocupar lugar. Mais detalhes pelo tel. 25-2979 ou 48-0139.

Sala de jantar — Vende-se uma, com 10 peças, completamente nova. Rustica Mexicana. Tratar na rua Roberto Silva, 235, ap. 101, Ramos.

Sala de jantar — Vendem-se urgente em estado de novos. Tratar com Maria de São Pedro, à rua Belisario Pena 90, Penha, perto da Avenida Brasil.

Salinha jantar moderna e como nova, 3.500 cruzeiros, maquina de costura de pé Singer, 1.500 cruzeiros, camas avulsas, guarda-roupas, camiseiros, penteadeiras, mesas de centro, geladeiras brancas de gelo e muitos moveis, avulsos. Facilito o pagamento. R. do Catete, 110, sobrado, sabado até 12 horas e segunda-feira o dia todo.

Sala de jantar — Vende-se estilo Chipendale, de imbuia, com 10 peças, em perfeito estado de conservação. Ver à rua Jeronimo Monteiro 35, ap. 201 — Leblon, de segunda-feira em diante.

Sala de jantar — Por motivo de viagem. Vendo uma nova com nove peças por preço de ocasião — Ver e tratar na rua Funs Roupinho n. 68 — Estação Penha Circular.

Sala — Vende-se uma com urgencia, linda sala de jantar com apenas um mês de uso. Preço de ocasião, por 8 mil cruzeiros custou 16 mil cruzeiros, procurar o sr. Deoclides, na rua Gregorio Neves n. 48 — Engenho Novo.

SALA DE JANTAR completa, em bom estado, vende-se por motivo de mudança. Rua Fernando Mendes, 25, ap. 31 — Copacabana.

Sala de jantar, grupo estofado, vende-se um conjunto de sala de jantar em estilo, com pés de cachimbo, constando de um guichê, um movel tipo bar e uma mesa fixa com 4 cadeiras. Preço 3.500 cruzeiros. Um grupo estofado, estilo Chipendale e imbuia encerado Preço: 3.800 cruzeiros. Informações pelo telefone 27-5831.

Sala de jantar — Vende-se mobilia em estado de nova, propria para apartamento composta de mesa elastica, seis cadeiras, duas poltronas e um lindo bar; à r. Almirante Gonçalves, 15, ap. 802. Telefone 47-0233.

Sala de jantar e dormitorio de 10 e 6 peças, rusticos mexicano, tudo madeira de lei, não cheguei a usar por ter desfeito o noivado, grande urgencia para desocupar o lugar, preço total: 8.500 cruzeiros, juntos ou separados. Rua Ibiapina, n. 321 sobrado — Penha.

Sala de jantar rustica mexicana — Vende-se, com 12 peças, sem uso, de otima fabricação. Preço de ocasião. Rua Haddock Lobo, 18.

Sala de jantar estilo americano, com 10 peças, cadeiras em couro bordado, dormitorio do mesmo estilo, preço de tudo 8.300 cruzeiros urgente, por motivo de noivado desfeito, à rua Uranos 1108. Ramos.

Sala de jantar Colonial com bar espelhado. Vende-se à Avenida Tijuca n. 137.

Sala de jantar — Vende-se estilo meio colonial Paulista, com 12 peças por 3.000 cruzeiros. Urgente — Ver à rua Carmela Dutra 95, antiga rua Piratini — Tijuca.

Sala de jantar estilo mexicano, com 10 peças, dormitorio do mesmo estilo, casal, com cortinas de 1.ª. Preço de tudo 8.200 cruzeiros. Urgente. Estr. Vicente de Carvalho 245-B, em Vaz Lobo.

Sala de jantar e dormitorio rustico, vendo por motivo de noivado desfeito, por apenas 7.800 cruzeiros, junto ou separado, não cheguei a usar e dou a garantia integral. Ver à Estrada Braz de Pina 896-A, Praça do Carmo.

Sala de jantar, estilo Colonial mexicano rustico, em sucupira, 11 peças, cadeiras com assento de couro, mesa elastica, moveis bonitos e fortes, vende-se, por 8 mil cruzeiros, na rua Bolivar, 89, ap. 502.

Sala de jantar — Vende-se uma mobilia, em pau marfim, nova, sem uso, composta de buffet com bar na parte central, mesa elastica e seis cadeiras. Muito fina por preço de ocasião. Ver e tratar à rua Gal. Polidoro n.º 30.

Sala de jantar rustica mexicana; dormitorio do mesmo estilo, com 10 e 6 peças, bonitos moveis, com garantia da propria fabrica, vendo, juntos ou separados, por motivo de noivado desfeito. Ver na Estrada Braz de Pina, 21-B, fundos, Penha.

Sala de jantar — Renascença, toda de imbuia e forrada cedro Lindo trabalho. Vende-se para desocupar lugar. Preço base Cr$ ... 16.000,00 — Ver à rua Toneleros n. 185, sr. Andre.

Sala de jantar, nova, estilo Colonial, completa, com 12 peças cadeiras de couro lavrado por motivo de mudança — Vendo por 7 mil e 500 cruzeiros ou pela melhor oferta. Ver na Av. Copacabana n. 1.099, ap. 401 procurar o porteiro do edificio. Tratar pelo telefone 29-3868

Sala de jantar — Por motivo de viagem vende-se uma Chipendale nova, por apenas 7 mil cruzeiros à vista. Ver na rua Barão de Itapagipe, 93, ap. 301, na parte da manhã, até 9 horas ou telefonar para 42-2781 e combinar com o sr. Roberto.

Sala de jantar com doze peças, folheada a imbuia, particular vende a particular. Telefonar para 33-3220 para outros detalhes.

Sala de jantar — Vende-se completa, em estado de nova, mexicana rustica, maciça, rua Leopoldo Miguez, 137, Copacabana. Ver e tratar das 10 horas em diante. Telefone 47-7310.

Sala de jantar, particular vende, por preço de ocasião, uma de imbuia, estilo colonial (8 peças) e um grupo estofado, tudo em bom estado. Ver na rua do Livramento, 153. Deposito de tecidos, com o sr. João.

Urgente — Vendo sala colonial com 12 peças, madeira de lei, pela melhor oferta Rua Dias de Cruz, 499 — Meier.

Urgente — Vende-se para desocupar lugar mobilia de sala de jantar com 10 peças e mobilia de quarto de casal com quatro peças tudo por Cr$ 3.000,00, juntos ou separados. Ver e tratar à rua Assunção 230, 1º

Vende-se uma bonita cama-mesa que de dia serve de mesa e de noite é cama, não muito larga e não é estreita, serve para casal e serve para quarto apertado. Vendo por precisão, por 1.300 cruzeiros. — Avenida Henrique Valadares 98, terreo, ap. 4.

Vendem-se duas poltronas cama Drago; à Av. N. S. de Copacabana, 71, a. 207.

Vendem-se moveis folheados, 6 peças, 1.500 cruzeiros, de sala, 8 peças, 2.000 cruzeiros. Vendem-se juntos ou separados; à rua Amazonas 152.

Vendem-se moveis de quarto e sala, lisos. Rua Visconde de Pirajá, 309-A, fundos, tel. 27-8614.

Vendem-se moveis completos proprios para pequeno apartamento em madeira clara com oito meses de uso, cama e carro-berço p/ criança — Máquina de costura Kenmore portatil elétrica de luxo. Projetor Revere 8 mim — Tudo bem barato. Ver depois das 17 horas, na rua Francisco Otaviano n. 240, ap. 202 — Copacabana.

Vende-se um bureau com 7 gavetas e uma escada. Rua Toneleros n. 104-A, ap. 301.

Vende-se sala de jantar Colonial com 11 peças, aceita-se oferta — Rua Colina n. 53. Estacio.

Vendo uma sala de jantar com 10 peças por 3 mil cruzeiros; tratar à rua Silva Xavier 17, Largo da Abolição, com José de Oliveira ou Gloria.

Vendem-se a particular por preço baixo, 2 mobilias de quarto e uma de sala de jantar. Ver unicamente de 14 às 16 horas, à rua das Laranjeiras 219. Apart. 1412. Edificio Acatecas.

Vende-se mobilia de quarto e de copa em estado de novo, e duas estantes. Ver à rua Engenheiro Gama Lobo 153. Procurar o zelador no local e tratar pelo Tel. 52-7344.

Vendem-se 2 guarda-vestidos uma cama de casal Patente, 2 camiseiros e uma penteadeira. Tratar no telefone 48-0113.

Vendo mobilia quarto de casal, imbuia, cama, colchão, penteadeira, guarda-roupa 3 portas, camiseiro, 3 cadeiras, 2 mesinhas de cabeceira. Av. Prado Junior 287. Copacabana.

Vendem-se moveis para escritorio usados, na Avenida Presidente Vargas n. 502, 14.º andar, sala 401 — Centro.

Vende-se um dormitório Chipendale, semi novo, preço de ocasião, por motivo de viagem. Tratar com o sr. Expedito, à rua Aristides Lobo n. 144, sobrado.

Vende-se a particular um guarda-casacas Chipendale, cor amarela, quase novo, à rua Gustavo Sampaio n. 598, ap. 602. Telefone 37-2586.

Vendem-se alguns moveis por motivo de viagem. Telefonar para 45-4451.

Vendem-se 1 mobilia de sala de jantar e outra de quarto, quase novos. Aceitam-se ofertas. Ver tratar na rua Gregorio Neves n. 21 — Engenho Novo.

Vendem-se mobilia de sala de jantar e um grupo de couro. R. Domingos Ferreira, 104, ap. 404. Telefone 37-8949.

Vende-se mobilia de sala de jantar. Colonial, em perfeito estado e mais dois guardas-roupas e pequena mesa. Informações pelo telefone 25-5639.

Vende-se luxuoso grupo estofado, em estado de novo, por motivo de viagem. Ver na rua Justiniano da Rocha. 24. Vila Isabel.

Vende-se por motivo de viagem, mobilia completa de quarto, folheada e colchão. 4.000 cruzeiros. Ver e tratar à rua Morais e Silva n. 138, ap. 8, das 10 às 17 horas — Tel. 28-8154.

Vende-se por motivo de viagem, cama de criança patente de luxo, com grades e colchão. 750 cruzeiros. Ver e tratar à rua Morais e Silva 138, ap. 8, das 10 às 17 horas. Tel. 28-8154.

Vende-se por motivo de viagem, sala de jantar, rustico holandês mesa, seis cadeiras, prateleira, poltrona, porta-revistas e lustre. 7.000 cruzeiros. Ver e tratar à rua Morais e Silva 138, ap. 8, das 10 às 17 horas. Tel. 28-8154.

Vendem-se moveis avulsos por falta de espaço. Ver à rua Itapiru 985, 2º andar, diariamente, das 9 às 15 horas.

Vende-se para desocupar lugar, dormitorio em perfeito estado e radiovitrola RCA Victor, toca-discos automatico Thorens. Preço de ocasião. Telefonar para 28-6822 das 8 às 10 horas.

Vendem-se duas mobilias de sala de jantar e quarto em peroba, imbuia, ambas em ótimo estado e completas, um grupo estofado de veludo em ótimo estado. Pode ser visto a qualquer hora, à rua A n. 123, ap. 204, grupo residencial do I. A. P. C. — Estação de Quintino.

Vende-se para desocupar lugar, um guarda-roupa, com 3 divisões e desmontavel, em otimo estado e pelo preço de 800 cruzeiros, à rua Pedro Alves, 30, casa 4, procurar D. Virginia, urgente.

Vende-se um dormitorio, com 6 peças folheado, à rua do Proposito, 102. Preço 2 mil cruzeiros. Gamboa.

Vende-se cama de casal box spring americana, estado de nova, preço: 2.500 cruzeiros. Tambem um buffet de imbuia e grande espelho pendente. Preço: 2.500 cruzeiros. Av. Rio Branco, 173, 21.º andar. Telefone 22-6268.

Vendem-se por preço modico, moveis de quarto e sala; à rua Marechal Mascarenhas de Morais, 100, Copacabana. Ver a qualquer hora e dia, no apartamento do porteiro.

Vende-se uma mobilia de quarto para solteiro, com cama e colchão, mesa de cabeceira, bureaux com gavetas, cadeira e guarda-roupa de 2 corpos em madeira de lei e uma mobilia de quarto laqueada, com cama, guarda roupa e mesa de cabeceira. Preço de rara ocasião. Rua Almirante Saddock de Sá, n. 201, ap. terreo — Travessa da rua Montenegro, no Ipanema.

Vendem-se preço de ocasião, um conjunto laqueado para quarto de crianças, sendo: 2 camas meia grade; 1 armario, sapateira e mesa cabeceira; 1 conjunto para jardim inverno de madeira laqueada, com 2 mesas e 4 cadeiras; 1 guarda-roupa de imbuia de 2 corpos. Tratar à r. Sousa Lima 138, 10.º and. ap. 1001.

Vendem-se lindos moveis de quarto e sala, Chipendale, côr clara, com as seguintes peças: mesa consolo com espelho, 4 cadeiras e buffet-bar, cama para solteiro com colchão de mola de 1 metro de largura, guarda-vestidos, penteadeira e 2 mesas de cabeceira. Rua General Roca, 544, Praça Saenz Pena, depois das 12 horas de hoje.

Vendem-se uns moveis novos, jogo completo. Rua Sergipe, 250, Mesquita, por motivo de viagem.

Vendem-se por motivo de falta de espaço, 2 poltronas, em estado de novas, que custaram Cr$ 6.000,00 por Cr$ 2.800,00. Tratar pelo telefone 25-9753.

Vende-se por preço de ocasião, uma mobilia de quarto para solteiro, com cinco peças, em bom estado de conservação. Tel. 47-3610.

Vende-se um dormitorio folheado para casal, desmontavel, em boa conservação, com 7 peças; preço Cr$ 1.500,00; um carrinho para criança, pintado e forrado, Cr$ 150,00. Ver à Travessa Santa Leocadia 19, sr. Bastos, entrada pela rua Barão de Ipanema.

Vende-se uma sala de jantar com 10 peças folheada, pela melhor oferta, ver e tratar à rua Getulio 172, Todos os Santos, com o sr. Pedro, depois das 15 horas, não se atende por telefone.

Vende-se mobilia sala de jantar completa, colonial; à rua Mena Barreto 27-301. Tel. 26-5651.

Vende-se bonito dormitorio, em estilo antigo, pinchinchê e mesas de cabeceira espelhada, cadeiras e puff estofado em damasco grenà. Preço Cr$ 15.000,00. Tel. 23-5423.

Vendem-se, urgente, moveis de quarto de casal. Preço 1.000 cruzeiros. Ver à rua Gustavo Riedel, 340, Engenho de Dentro.

Vende-se uma mobilia de sala de jantar, Colonial. Rua Rosa e Silva, 199, Grajaú. Tel. 38-5593.

Vende-se sala de jantar, sucupira, 10 peças, tampo de vidro na mesa e buffet, estilo Chipendale. Preço base 7 mil cruzeiros. Telefone 45-3800, e um dormitorio, de sucupira, estilo rustico.

Vende-se por Cr$ 8.000,00, um dormitorio Chipendale com 6 peças, 1 guarda-vestidos 3 corpos, 2 camas de solteiro com estrado Patente, 1 comoda, 1 mesinha de cabeceira, 1 espelho de parede. Ver e tratar na rua João Lira, nº 51, ap. 101 — Leblon.

Vende-se um dormitorio Chipendale, para casal, completo, e outros objetos de ocasião, para desocupar lugar. Telefone 25-6737.

Vende-se para desocupar lugar uma cama de casal com colchão de molas e duas lindas cadeiras estofadas, tudo em estado de conservação, Rua Conde de Baependi, 69 — Flamengo.

Vende-se mobilia de sala de jantar e cozinha, seis meses de uso. Tratar à Av. Suburbana, 8.000, casa 7-A.

Vendo dormitorio Rustico completo em perfeito estado, à rua Ana Neri, 736, casa 19 — São Francisco Xavier.

Vende-se uma sala de jantar Chipendale, com cadeiras de couro. Preço 5.500 cruzeiros e um dormitorio Rustico com 10 peças, por 5.500 cruzeiros, à rua Frei Caneca, 310, terreo.

Vende-se uma sala de jantar completa. Preço 2.000 cruzeiros e um dormitorio para casal, com seis peças. 2.500 cruzeiros e uma estante para livros, 500 cruzeiros, à rua Frei Caneca, 310, terreo.

Vendo por motivo de viagem um dormitorio completo com 11 peças, estilo Luiz XV. Valor 32.000 cruzeiros, vendo por 16.000. Uso 4 meses. Ver à rua Marquês do Pombal n. 49, sobrado — Tel. 43-0441.

Vende-se, com pouco uso, uma sala de jantar mexicana, composta de 11 peças. Ver diariamente, das 13 às 16 horas, à rua Humaitá, 77, ap. 304.

Vende-se mobilia de sala de visitas com sofá e duas poltronas, estilo Colonial, na rua Viana Drumond, 71, Grajaú.

Vendo mesa elastica e seis cadeiras, estilo Chipendale, por 2 mil cruzeiros. Tel. 47-2712.

Vendem-se dormitorio Chipendale, com 11 peças e sala de jantar, apenas 1 ano e meio de uso. Negocio urgente. Tratar na rua Canindé, 53, ap. 302, Jacaré.

Vende-se um grupo estofado, constando de um sofá e duas poltronas, com almofadas soltas. Preço 2.500 cruzeiros. Ver na rua do Riachuelo, 134

Vendem-se, por motivo de viagem, uma sala de jantar, de imbuia, com tampo de cristal; 1 sala de visita, com 5 peças, estofadas, de jacarandá balano e imbuia, com os pés de leão; dormitorio chapeado, de imbuia, com tampo de cristal, para casal. Ver e tratar com o sr. Otacilio, na Av. Ataulfo de Paiva, 696, terreo, das 13 às 18 horas. Leblon.

Vendo moveis avulsos ou separados; à r. General Urquiza, 12, Leblon.

Vende-se em perfeito estado um dormitorio rustico, preço baratissimo. Otima oportunidade. Tratar à rua Ministro Viveiros de Castro 62, ad. 602 — Copacabana.

Vendem-se três camas Patente em otimo estado de conservação para desocupar lugar, juntas ou separadas e um aparelho de ondulação eletrico direto, tudo pela melhor oferta. Ver e tratar à rua Guatambu, 174 ap 202 — Marechal Hermes, com D. Erna.

Vende-se luxuosa mobilia de quarto, completa, tipo pau marfim, cama com colchão de molas. Ver à rua Marquês de Abrantes 189, apartamento 601.

Vendo um dormitorio com 6 peças, novo, folheado, por 5.000 cruzeiros e uma cristaleira, 2 poltronas, estilo rustico, por 2.400 cruzeiros. Rua Siqueira Campos, 274, ap. 1004, 10º andar, Copacabana.

Vende-se dormitorio com 6 peças estilo holandês, preço de ocasião e um bar rustico, no estado. Ver e tratar à Praça João Pessoa, 9, ap. 1103, ou pelo tel. 32-7445.

GRUPO ESTOFADO

Vende-se, proprio para escritorio, com sofá, tendo estantes laterais e duas poltronas. Ver, pela manhã, à rua Duvivier, 46, ap. 502 — Copacabana.

Grupo Carvalho Alemão

Particular vende, de duas poltronas e uma mesa, todas as peças artisticamente esculpidas. — Molejo e acabamento esplendido. Peças de familia, preço muito vantajoso. Rua Almirante Alexandrino 905, ap. S-201. Santa Tereza.

MÓVEIS SALA DE JANTAR

Vende-se, estilo colonial mexicano, em perfeito estado de conservação, preço 5 mil cruzeiros. Rua Justiniano da Rocha 71, casa 4, ap. 101. Vila Isabel.

Móveis em estilo inglês

Vendem-se urgente, por motivo de mudança, inclusive grupo de couro, tom bordeaux. Ver e tratar rua Barão de Icaraí, 38, ap. 602. Preço de ocasião.

Móveis de sala e quarto

Vendem-se uma mobilia de sala preta, com 14 peças e uma mobilia de quarto, para casal, chipendale, de pau marfim, com 10 peças, ambas com pouco uso e bem tratadas. Ver hoje e amanhã à rua do Oriente 5. 32-1637.

Móveis modernos e instalações comerciais

— FABRICANTES —
Martins, Soares & Neves.
PREÇOS MODICOS
Rua do Rezende 67. Tel.: 22-8604

Móveis rústicos mexicanos

Vendo por preço de ocasião dormitorio Rustico c/ 6 peças, sendo o Guarda-vestidos c/ portas no centro com cortina, sala de jantar do mesmo estilo, com 10 peças. Cadeiras com fundo de couro lavrado, vendo por motivo de noivado desfeito. Preço Cr$ 8.500,00. Tratar à Estrada Vicente de Carvalho 316, A — Vaz Lobo.

SALA DE JANTAR

Particular vende com urgencia c/ grande prejuizo, 1 sala de jantar completa com tampos de cristal, em cima dos moveis, em otimo estado — Preço 3.500 cruzeiros. Ver hoje e amanhã à rua General Canabarro n. 414 — Tel.: 28-6425, à rua começa em frente ao Colegio Militar.

SALA DE JANTAR

Vende-se urgente por motivo de viagem, 1 sala de jantar estilo Renascença, em bom estado de conservação com as seguintes peças: 1 cristaleira, 1 buffet, 1 etager, 1 mesa elastica, 6 cadeiras e 2 poltronas. Ver e tratar sabado e domingo à rua Senador Nabuco n 335 — Vila Isabel.

VENDEM-SE MÓVEIS

De quarto e sala, estilo chipendale, em perfeito estado, por motivo de viagem. Tratar na rua Goiás 264, ap. 201. Encantado.

CASAMENTOS

CASAMENTOS Civil e religioso, mesmo sem certidão de idade, de acordo com a lei. VALDEMAR MOTA — Praça da Republica n.º 1, sobrado esquina da rua dos Invalidos — Telefone 22-8331 —

PENSÕES

Casa de familia oferece otimas refeições, servidas em marmitas termicas. Preços modicos, Rua Visconde de Figueiredo, 49 — Telefone 48-1300 — Tijuca.

Casa de familia mineira fornece marmita a domicilio. Comida farta e varaida. Rua Barão do Flamengo — Tel.: 45-7882.

Copacabana — Distinta familia em sua residencia com o maximo conforto e ambiente seleto, oferece refeições de primeira ordem só pela quantia de 30 cruzeiros e dietas servidas a domicilio; rua Ministro Viveiros de Castro 100, ap. 3.

Casa de familia — Fornecem-se marmitas a domicilio, comida farta bem feita e muito asseio. Tambem se aceitam pessoas distintas para fazer refeições a Cr$ 15,00 na mesma. Tratar pessoalmente telefone 58-2565 — Andaraí.

Distinta familia em sua residencia com o maximo conforto e ambiente seleto, oferece refeições de primeira ordem em sua mesa mesmo dieta, c/ todo escrupulo; à rua Araujo Pena, 58 — Had. Lobo. Tel. 28-5331.

Fornecem-se refeições a domicilio, em Copacabana. Paladar familiar e variado. Avulso: 25 cruzeiros cada refeição. Preço especial por quinzena ou mensal. Rua Xavier da Silveira 50, apart. 301. Tel. 29-7240.

Fornecem-se marmitas a domicilio para casa de familia, comida farta e variada feita pela dona da casa. Entrega rapida, com preços modicos; comunicar-se com dona Maria pelo Tel. 47-4816 à rua 5 de Julho 284, casa 9. Copacabana.

Fornece-se entrega a domicilio, sómente zonas de Botafogo e Flamengo, de ótimas refeições em marmitas Informações pelo tel. 25-9889.

Marmitas — Forneço com esmerada refeição, para casal, senhora e crianças, podendo ser ingerida sem prejudicar a saude. Tel. 48-9204

Pensões — Dão-se a domicilio ou na mesa, para 1 pessoa 30 cruzeiros, almoço e jantar para casal 40 cruzeiros por dia, na rua Barão de Mesquita n. 947. Tel 58-0877

Pensão fornece à mesa e a domicilia, cozinha de primeira ordem, para satisfazer o mais exigente paladar. Aceita-se o pagamento por mês ou por quinzena, a 20 cruzeiros cada refeição. Tel. 48-9204 — Tijuca.

Pensão — Fornecem-se otimas refeições avulsas e mensais, mesa farta e variada. Preços modicos. Av. Marechal Floriano 175. — 2º andar.

Pensão Guimarães, rua Haddock Lobo, 181, aluga otimos quartos para casal, com agua corrente, em centro de grande jardim, com passadio de primeira.

Refeições a domicilio, alimentação farta e variada, generos de 1.ª, serve-se do Leme ao Posto 6. Telefone 47-0108.

AÇÃO ENTRE AMIGOS

Ação entre amigos — Uma bicicleta Monarch, transferida de 31 de janeiro para 7 de fevereiro.

Ação entre amigos — Fica transferida a de uma radiovitrola para o dia 31 do corrente. Felippe.

Ação Entre Amigos — Fica transferida para o dia 21 de fevereiro de 1953 — Rua Taylor, 137.

Ação entre amigos — A bicicleta Hercules que devia extrair-se hoje, 31-1-53, fica transferida para o dia 21-3-53.

Ação entre amigos — Por motivos supervenientes, fica transferida de 31 de janeiro para o dia 28 de março do corrente ano, de um relogio de senhora, marcassita e prata, marca Atlantida e um anel de marcassita.

Ação entre amigos — A bicicleta que tinha, estração hoje, dia 31 de janeiro, por motivo superior ultima hora, fica transferida para o dia 28 de fevereiro. Rua Clarimundo de Melo, 183, Encantado. Sr. Duarte.

AÇÃO ENTRE AMIGOS

O sorteio de um radio Indian que ocorreria a 31 de janeiro 53, ficou transferido para 28 de fevereiro do ano em curso.

Compras e Vendas DIVERSAS

Aquecedor eletrico — Vendo marca Homartt, fabricação da Sears, com 190 litros de capacidade equipado com termostato graduavel, próprio para familia numerosa ou pequeno hotel. Preço de 5 mil cruzeiros. Informações pelo telefone 29-0870, das 10 às 15 horas diariamente, exceto aos domingos

Ap. oxigenio — Vende-se um aparelho de oxigenio completo, uma bigorna, uma forja, bancadas c/ tornos etc. Ver e tratar à rua das Laranjeiras, 161, perto da Central, com o sr. Carvalho.

Aspirador Electrolux — Vende-se em perfeito estado. Preço de ocasião mil cruzeiros, na rua Haddoc Lobo n. 18.

A quem esteja montando casa — Vendem-se: 1 geladeira "Westinghouse"; maquina Singer com 7 gavetas; radiovitrola G. E.; faqueiro de aço inoxidavel, maquina de escrever Hermes 2000; pratos de parede; quadros raros; bronzes; vasos; ventilador giratorio, tudo em estado de novo. Rua Conde de Laje, 68, ap. 504. Tel.: 42-3381.

Azeite Galo, lata de 1 quilo, vende-se Cr$ 20,00. Trata-se telefone 52-5453. Ternos tropicais quase novos.

Barbante limpo — forte em meadas, vende-se a Cr$ 8,00 o quilo, aproveitem, temos pouco. Rua Livramento 55-A.

BARBEIROS, cabeleireiros, dentistas, instalações completas destas três especialidades. Reforma, troca, compra e vende material usado — Facilita-se o pagamento. CADEIRA CAMPANILE LTDA — Avenida Presidente Vargas, 3.337. Tel. 32-4844.

Cofre — Monolitico — Berta — Vende-se quase novo, medindo internamente 1,05 x 0,40 — Ver e tratar na "A Colegial" — Largo de São Francisco n. 38.

Cofres — Vendem-se cofres, arquivos de aço, prensas, moveis de escritorio e compram-se cofres usados. Rua Teofilo Otoni, 120. Tel. 43-4548.

Carinho de gemios. Vende-se, telefone 27-5380. Gavea.

Carroças e rodados diversos, armações de balcões, mesa com pedra marmore, caixa registradora maquinas de costura duraluminio em chapa de 240 por 60 cms., vendem-se; à r José dos Reis 91 Engenho de Dentro.

Cortinas Castier — Vendo Cr$ 800,00, 3 completas, em bom estado (demolição), 2 de 2m50 e 1 de 2,00 mts. Telefone 28-9055.

Cofres — Vendem-se, de diversos tamanhos e de parede. Preço de ocasião. Telefonar por favor para o 48-8978; à r. S. Luiz Gonzaga, 424-A

Compro — Palco e Telas, Para Todos, Seleta, Cinearte, Cena Muda, Cine Mundial, Cinelandia, Motim Picture, albuns ilustrados de cinema, figuras dos cigarros Para Todos e Sudan e figuras das balas Centenario, albuns de Cinearte e Para Todos, fotografias de artistas antigos e tudo referente ao cinema mudo. Antonio Cardoso, à r. Bambina, 66, Botafogo. Tel. 26-2930, Rio de Janeiro.

Carrinho para bebê — Vende-se um em perfeito estado, de criança sadia, para desocupar lugar. Cr$ 300,00; à rua Hilario de Gouveia 116, ap. 704. Capacabana.

Cofre Fichet — Novo, (um ano de uso) — tipo medio, para escritorio ou apartamento — peso 200 quilos, vende-se por 6.000 cruzeiros. (Valor 7.500 cruzeiros) à vista. Telefonar para 47-2311.

Caldeira — Vende-se uma americana, sem uso, a gás, 1 1/2 HP Preço de ocasião. Rua Uranos, 1431 Olaria.

Cofre Nascimento — Vende-se um, tamanho comercial, com segredo e duas chaves, em estado de novo. Ver à rua Teodoro da Silva 227, Vila Isabel.

Cimento armado — Caixa dagua, Cr$ 500,00 de uso, 1,70, metro filnar, Cr$ 80,00; fossas, Cr$ 300,00; tanques, Cr$ 120,00; à Estrada Vicente de Carvalho, 223.

Electrolux — Vende-se enceradeira novissima pela metade do preço atual e um aspirador completamente sem uso. Ver na rua Duvivier 28, ap. 7. Fone 37-1817.

Cadeiras para bar — Vendem-se 30 e 3 mesas redondas. Ver à rua do Russel 694, 3º andar.

Enceradeira — Vendo em perfeito estado, quase nova por 1.200 cruzeiros. Custou mais do dobro. Urgente por motivo de viagem. Ver na rua Carvalho de Mendonça 24, ap. 401, em Copacabana.

Espolios — Leilão judical — Mercadorias diversas, moveis, relogios, ventilador, joias, bicicletas, espelhos, guitarra, maquinas Stenotype, etc. etc. — Nilo vende terça-feira, dia 3, às 14 hs. R. Santana 189. Vide J. Comercio domingo.

Estante-bar, vende-se quase nova, pela metade do preço, belissima, imbuia maciça, fabricada pela Casa Nunes. Ver e tratar na Av. Copacabana, 1039, ap. 301.

Electrolux — Vende-se uma enceradeira modelo novo, com espalhador de cera eletrico, automatico, sem uso, com garantia, com 1.600 cruzeiros. Ver e tratar à rua do Matoso 127, 1.º, com o sr. Abel.

Enceradeira Eletrolux com espalhador de cera, simples, 1 jogo de lixas de raspar, 2 jogos de escovas; 1 jogo de flanelas, ainda com garantia. Tudo por 2.100 cruzeiros. Ocasião. Rua Teixeira de Melo 87. Telefone 47-1647.

Fantasia de Toureiro — Vende-se uma para menino ou menina só foi usada uma vez. Preço barato Ver à rua Senador Nabuco 208 casa 3. Praça Barão Drumond.

Fantasias — Vendem-se 2 riquissimas bordados à mão, preço de ocasião, não foram usadas. Tel. 25-8533.

Familia americana, por motivo de viagem — Vende todos os [illegible] e casa, incluindo [illegible] geladeira, roupa de cama de criança etc. Podem ser vistos à rua Almirante Guilhem n. 115, ap. 204 — Dom Pedrito, no Leblon.

Fogões perfeitos como novos, de 4 bocas e forno, sendo um tipo Cosmopolita; à rua Progresso, 166 — Tel.: 32-4537, com Lopes — Santa Teresa.

Fogão e gás — Vende-se um Junker, quatro bocas, otimo estado e funcionamento, e um aquecedor popular. Vendo, juntos ou separados. Preço total Cr$ 1.000,00. Aceita-se oferta. Ver à r. Gualcurus 88, c. 10. Rio Comprido.

Fogão a gás — Vende-se um em perfeito estado, 3 queimadores com forno e estufa com barra de niquel sem nenhum defeito e durabilidade e valor de 500 cruzeiros na rua Visconde de Itamarati n. 13 — Telefone 28-0610, vendem-se tambem moveis.

Facas, formas, material avulso, para fabricação de sandalias, em bom estado de conservação. vendo. Preço a combinar. Tel. 28-2467.

Familia americana, deixando o Brasil, faz venda final de utensilios domesticos. Rua Andinia, 48, apartamento 102.

Familia americana de regresso aos E. U. A. vende todos os utensilios domesticos, incluindo aparelhos eletricos, combinação de radiovitrola e gravador de fio, máquina de filmar de 16 mim Bel & Howell 70-D e projetor, na rua Marechal Mascarenhas de Morais n. 213 — Copacabana, em cima da Ladeira do Posto Três.

Familia americana de volta aos Estados Unidos vende utensilios domesticos, inclusive tapetes persas e chineses, objetos de arte quadros, mobilia de quarto, sala de visita, de jantar e de criança piano de meia cauda, cristais, louça e roupas. Ver das 9 às 12 ou das 14 às 17 horas, na rua Saint Roman n. 127 — Copacabana.

Faqueiro de prata portuguesa — Vende-se um novo, estilo Renascença, 225 peças, 18 pessoas, cinzelado ambos os lados, acabado a polimento, laminas soldadas, 60 mil cruzeiros. Tel. 45-0904.

Guincho — Vende-se, para obra de 3 andares, em perfeito funcionamento. Rua Duquesa de Bragança, 101, Praça Verdun.

Lustres — Vendo 2, sendo um de bronze, com 5 mangas, arte antiga, gás adaptado, e outro de cristal, com duas mangas, preço para vender hoje. Rua Barão de Mesquita, 510.

Lenha — Vende-se, de troncos de arvores gigantes. Preço baratissimo. Ver e tratar à rua Professor Gabizo 132, esq. Dr. Satamini. A lenha ja esta cortada.

Livros — Vendem-se coleções: Codigo Civil e do Processo, interpretados; Sermões de Vieira; Machado de Assis; Humberto de Campos; Monteiro Lobato; Rocha Pombo; "O Mundo Pitoresco"; "Grandes Romances Universais"; Silvio Romero e "Viagens pelo Brasil" de Spix e Martius, todos ótimamente encadernados. Rua Conde de Lage, 63, ap. 504. Tel.: 42-3381.

OPORTUNIDADE — Familia estrangeira deixando o Rio vende moveis completamente novos. Sala de jantar, armarios, camas, malas chinesas finamente trabalhadas; varios jogos de prataria e muitas outras coisas. Pode ser visto diariamente das 12 às 14 e das 17 às 20 horas. R. Marquês de Abrantes, 127, ap. 701.

Primeira venda do mês — Familia americana deixando o Pais vende os seguintes objetos americanos: mobilia, radio RCA 21', televisão, artigos eletricos, roupas, brinquedos, acordeão, trombeta e muitos outros artigos, das 10 às 20 horas. Rua Barata Ribeiro, 258, ap. 401.

Por motivo de viagem, vendo um aspirador Electrolux moderno e uma enceradeira de 3 escovas, completa, tudo por 2.500 cruzeiros. — Posto 3. Tel. 37-4780.

Prateleiras — Vendem-se 400 metros de prateleiras de 1.ª qualidade, com as devidas instalações. Ver e tratar na rua Visconde de Inhaúma, 84, 1.º andar. Tel 42-4847.

Particular — Vende riquissimo quimono, regional, sem uso, para carnaval; candelabros 7 velas e 3 velas par; serviços cristal dourado antigo e vela Lambert, tel.: 45-3858.

Projetor de cinema — Vendo um Bell Hawil dos ultimos tipos, 2 malas, enrolador automatico, estado de novo. Preço Cr$ 13.500,00. — Rua Barão de Mesquita, 510.

Paralitico — Vende-se um carro para rua com tres rodas e manivela, em bom estado à rua Haddock Lobo 413. Pensão Diamantina, com a Ester.

Para vitrines — Vendo suportes de metal com vidros e guarnições, quase novos. Proprios para calçados ou modas. Preço baratissimo. Tratar com Americo, à rua da Passagem, 105, Botafogo.

Registradora — Vende-se marca National em perfeito estado; registra Cr$ 599,90. Tratar à rua Leopoldo 6-A

Recentemente chegada da Italia, vende-se belissima toalha de linho bordada à mão, com 12 guardanapos e um serviço de jantar em porcelana para 12 pessoas. Telefonar 52-3078, chamar Dona Lourdes.

Sulfato de sódio — Chegou estoque novo — A. Viana. Telefone 42-7848.

Secadores — Vendem-se 5, todos funcionando perfeitamente bem. Av. Princesa Isabel, 58, ap. 72.

SNOOCKER — Vende-se em estado de nova, completa, com bolas, tacos, armario, bancos p/ assistencia. Preço 6 mil cruzeiros. Rua Jaceguay, 78. Tel. 28-4474.

Ternos quase novos — Vendem-se baratissimos. Trata-se telefone: 38-2213, e azeite português, litro Cr$ 20,00.

Tapete — Vende-se um da Persia com 3,90 x 2,10, preço de ocasião, à rua Farias Brito 48 — Praça Verdum.

Tachos de cobre — Vendem-se 3 de 1,30 x 1,10, por preço de ocasião — Ver na rua E n. 293. Posse, junto ao dullometro 16 da Presidente Dutra.

Ultragás — Vende-se um fogão a Ultragás em perfeito estado, à rua Senhor dos Passos 44, 2.º and.

Vende-se um cofre comercial em estado de novo, tratar à rua Barão de Mesquita, 214, ap. 203.

Dr. Lauro Sodré Filho
Dos hospitais de Paris, Berlim, Hamburgo, Viena e Lausanne.
Da Policlinica Geral do Rio de Janeiro.
NARIZ, GARGANTA E OUVIDOS
Tratamento das amigdalas (metodo Bier e Vacinoterapia) — Broncoesofagoscopia — Eletrocirurgia — Asma bronquial.
CIRURGIA PLASTICA REPARADORA
FACE E BUSTO — Manifestações anormais da pele: varizes, extração de pêlos, cicatrizes, tumores, verrugas, tatuagens etc.
ELETRICIDADE MÉDICA EM GERAL
Ondas curtas — Raios-violeta — Ultravioleta — Infra-vermelhos — Diatermia —. Alta frequencia
HEMORROIDAS — Injeções esclerosantes e eletricidade.
Consultorio: Av. N. S. de Copacabana 945, salas 101/102. Ed. Roxy — Das 7 às 11 e das 14 às 20 horas. Tel. 47-3118
Res. Av. N. S. Copacabana 959, ap. 304. Ed. Real. Tel. 27-9459

Vende-se mais armário com 3 gavetas, máquina de moer café de ferro esmaltado n. 3. Peças de automovel. Tel. 47-2050, pela manhã e à noite.

Vende-se oscilador Triplet, com todos os acessórios — Custou 4 mil e 800 cruzeiros. Vende-se por 3.200 cruzeiros, urgente, telefonar para 1020 — Bangu, chamar sr. Guaraci.

Vende-se uma linda fantasia de boneca, para criança. Ver à rua do Riachuelo, 217, com Dona Lourdes. Tel. 52-8401.

Vende-se aspirador Electrolux ultimo modelo, novo, trazido dos U. S. A por Cr$ 3.000,00; à rua das Laranjeiras 390, casa 6.

Vende-se maromba para tijolos furados de 20 x 20, em perfeito estado, com produção de 25 por minuto. Tratar à rua Lopes Trovão, n. 102.

Vendem-se portas e janelas em cedro, novas, de todos os tamanhos, tudo para desocupar lugar, na rua Macedo Braga, 6, Engenho de Dentro. Bondes Cascadura e Engenho de Dentro. Largo da Abolição.

Vendem-se bonitos lustres de ferro batido, tarracha de ½ à 2, cofre inglês, relogio para cima de moveis, solda de oxigenio, motor eletrico, 3 H.P., corrinho de mão. Tel. 28-9582, dias uteis. Rua Gonzaga Bastos, 294.

Vende-se uma corrocinha de miudezas, com boa freguesia, à rua Humaitá, 258, fundos. Ver na parte da tarde.

Vendem-se lonas usadas, em perfeito estado e de todas as cores, para coberturas de barracas para Carnaval ou outra serventia qualquer; à rua Senhor dos Passos 31, 3º. Tels. 49-4150 ou 43-8042. Sr. Tomaz.

Vende-se lindo espelho veneziano, de cristal, em estado de novo. Ver Av. N. S. de Copacabana, n. 300, ap. 604.

Vende-se um ampliador dejur de 4x5, 9x12 com todas vinhetas até 6 x 9, Lente 1-4-5, Av. N. S. Copacabana 533, ap. 203.

Vendem-se para desocupar lugar 2 balcões, 3 vitrinas, 1 copa, 2 mesas de botequim, pela melhor oferta, à rua São Francisco Xavier n. 637.

Vende-se serviço de cristal, copos, taças etc., completo, primeira qualidade. Dias da Rocha, 80 — Copacabana.

Vendem-se para desocupar lugar 1 vitrina para centro de parede, 14 cortinas de pelucia, 1 aparelho para permanente com 30 pinças e diversos estojos cromados, pendentes para 1, 2, 3 e 4 lampadas fluorescentes, tudo em perfeito estado. Rua Uruguaiana 62 — 1.º andar.

Vende-se mobilia de copa, vermelha, fogão a gás, 3 lustres, biobes avulsos, 2 camas para solteiro, Patente ligitima, 2 colchões novos. Ver e tratar, Teodoro da Silva, 186.

Vendem-se 2 carroças 1 de algodão e a outra de pipoca. À rua General Belford, 86, fundos — Estação do Rocha.

Vende-se um biombo de peroba envernizado com porta e fechadura, própria para divisão em casa ou escritório — Preço a combinar. Ver e tratar na rua Maria e Barros n. 60-A, loja, com o sr. Amorim.

Vende-se moinho de moer café, em perfeito funcionamento, marca Ella, na rua Manoel Vitorino, 905 — Piedade.

Consultorio médico — Aluga-se, no melhor ponto do Engenho de Dentro. Ver e tratar à Av. Amaro Cavalcanti, 1927, sobrado.

MÉDICO

Precisa-se, para inicio de clinica, em farmácia, à Estrada do Magarça, 62. Monteiro — Campo Grande, às segundas, quartas e sextas, das 14 às 18 horas; é favor apresentar diploma legalizado. Pedimos só apresentar-se o médico que estiver ou aceitar as condições acima.

CONSULTA Cr$ 30,00
OLHOS — OUVIDOS
GARGANTA, NARIZ
HORA MARCADA — CR$ 80.00
DR. FORTUNATO
TRATAMENTO SEM DOR E SEM OPERAÇÃO PELA FISIOTERAPIA. RUA DA CARIOCA, 6, 1.º ANDAR. Das 13 às 18 horas — Diariamente.
Tel.: 22-3655

ESPECIALISTA EM HEMORROIDAS

Cura garantida de fistulas anorretais, perdas de sangue, irritações, tumores, etc. Operações. Dr. Edgardo Moutinho Reis Carmo 6, s. 501, segundas, quartas e sextas feiras, das 13 às 15 horas.

ADVOGADOS

Evite ser despejado !...

Em caso de V. S. ser intimado a desocupar o predio, procure sem demora consultar o advogado dr. Optaciano do Vale; na Praça da Independencia 60, 3.º andar, das 17 às 19 horas.

DENTISTAS

ARTIGOS DENTARIOS em geral equipos etc Reforma, troca, compra e vende material usado. Facilita-se o pagamento. CADEIRA CAMPANILE LTDA. — Av. Pres Vargas. 3357 — Tel 32-4844

Cirurgião dentista com longa prática, precisa alugar consultório situado na zona sul podendo ser 3 dias por semana a combinar — Dão-se amplas referencias. Telefonar para 47-4795, c/ m dr. Fontes.

Consultorio dentário — Alugam-se horas. Cinelandia. Tels. 52-2950 e 42-6444.

Consultorio dentario — Aluga-se 1 na Estrada Marechal Rangel 170 sobrado. Madureira.

Dentistas — Aluga-se consultorio dentario completo, inclusive Raios X. Rua Araujo Porto Alegre 36, 1º andar sala 14. Tratar das 14 às 18 horas com o dr. Wilson.

Dentista — Aluga-se consultório com Raios X, equipo Ritter etc instalado em ampla sala, ambiente distinto. Praça Floriano n. 55, 7.º andar, sala 13.

Dentista — Sala de frente — Aluga-se com sala de espera, telefone, etc. Rua Estacio de Sá 115, 1º. Tel. 32-3820.

Dentistas — Aluga-se consultorio otimamente instalado com equipo, telefone e sanitario proprio. Ed. Regina, sala 1.001. Aluguel Cr$ .. 1.000,00. 2ªs, 4ªs e 6ªs feiras. Tel. 33-1560.

Dentaduras modernas

Mesmo nos casos mais desanimadores, aderência imediata tanto na superior como na inferior. Oferecemos seguras garantias do trabalho executado. Correção de defeitos não demoramos com o serviço. Dr N ISIDORO — Rua Elpidio Boa Morte, 285, sobrado (próximo ao SAPS da Praça da Bandeira). Informações sem compromisso. Prótese propria. Diariamente, das 8 às 19 horas. Consertos em 30 minuto, apenas! Telefone 48-1073.

Vende-se um compressor de ar marca Wayne de 2 H.P., proprio para lubrificação, borracheiro ou pintura à rua da Emancipação n. 1586. [illegible] — Nilopolis — Rio de Janeiro.

Vende-se [illegible] banheira e um bidé novos e um fogão de seis bocas com algum uso. Tratar diariamente, à r. Pereira da Silva, 244, das 8 às 18 horas.

Vendem-se duas ricas fantasias, uma marroquina e outra mandarim autenticas. Tel.: 27-3124.

Vendem-se 2 secadores e algumas casas de sabão de cabeleireiro. Praia de Botafogo, 154, loja.

Vende-se um relogio carrilhão de armario, alemão. Ver à rua Joana Angelica, 108-B. Telefone: 47-0688 — Ipanema.

Wambach — Vendem-se duas aquarelas deste laureado pintor por preço convidativo. Ver e tratar na rua Rodolfo Dantas 6, ap. 203, das 16 às 19 horas, diariamente.

Tendas para oxigênio

Capas de qualquer tipo. 700 cruzeiros. A. Teixeira, rua do Senado 7, tel. 22-3794.

[illegible] Profissional

MÉDICOS

Consultorio medico — Com muito espaço, otimas instalações, em ponto central, aluga-se para clinica ou pediatria. Rua da Assembleia n. 70, com o sr. Daniel.

Centro — Consultorio medico, aluga-se bem montado co m telefone e enfermeira, preço modico, à Av. 13 de Maio 13, Ed. Municipal, salas 20 e 21. Tel. 42-2055 e 37-6737.

Dr. José de Albuquerque
Membro efetivo da Sociedade de Sexologia de Paris
Doenças sexuais do homem
Rua do Rosario n.º 98, das 13 às 18 horas

Dr. Pedro de Albuquerque
Doenças sexuais e urinarias
Rua do Rosario n.º 98, das 13 às 18 horas

DR. OSWALDO LEITE
Impotência
Rua Rodrigo Silva 34-A, 5.º andar, sala [illegible] das 11 às 13 horas, segundas quartas e sextas-feiras.

Consultas Diárias
DR. LUIZ LIMA BITTENCOURT
Especialista em molestias dos
OLHOS — OUVIDOS GARGANTA, NARIZ
Com pratica de hospitais de Paris e Estados Unidos
Das 10 às 12 horas, sem compromisso para exames e orçamentos dos tratamentos
Das 16 às 18 horas pagas.
Faz tratamento da CATARATA sem operação nos casos indicados
Rua Buenos Aires, 158. (Entre Andradas e Uruguaiana).

Dentistas — Temos ainda para pronta entrega cadeiras novas e usadas de 1 e 2 pistões, cadeiras de viagem SSW, Raio X, americano, Equipos americanos e nacionais, aparelhos infravermelhos, motores de parede e de banca, nacionais e estrangeiros, cuspideiras de fonto, de bomba de coluna e de viagem, lustre de luz fria, fluorescente e de 4 globos, esterilizadores, armario de luxo de madeira e de ferro, compressores americanos com tanque de jacto direto. Peças avulsas para Equipo, como seringas de ar e agua quente, valvula Cutoff, bacia para cuspideira e mesinhas opalinas, globos de cristal para lustre etc. Instrumental para clinica e cirurgia dentaria, todo material para oficina de protese. Vendemos à vista e a prazo. Singer Dental Ltda. à rua Alcindo Guanabara, 17. Cinelandia. Ed. Teatro Regina, 12.º andar. Tels. 32-2171 e 22-6621.

Vendem-se duas cadeiras de dentista; 2 motores eletricos e algumas ferramentas de dentista, das 12 às 17 horas; Praça Independencia, 40 sob., antiga Tiradentes.

Vende-se um centrifugador Karr, novo, uma prensa de "Charper" e um esterilizador "Pelton", com mesa, juntos ou separados. Ver à rua Isolina, 341, ap. S-101, Meyer, a qualquer hora.

Vende-se consultorio dentario completo, em bom estado, para ser retirado. Base: 10 mil cruzeiros. Facilita-se uma parte. Ver no Edificio Carioca, 3.º andar, sala 206, das 9 às 12 e das 14 às 18 horas — Tel. 42-2746.

Dentaduras e Pontes
Dentaduras moderaas. Dentes translucidos. Dentaduras provisorias feitas logo após as extrações. Dentaduras SANPLAK (sem céu da boca) Pontes móveis. Especialista: DR ALVARO DE MORAIS cirurgião-dentista com mais de 38 anos de pratica. Serviços urgentes. Dentaduras prontas de 3 a 5 dias. Raios X. Infra-Vermelho etc. Consultorio e residencia: Rua Conde de Bonfim n.º 770. Entre a rua Uruguai e a Muda. Telefone 38-3786

DR. ALDO CUNHA

Cirurgia dentária para nervosos — Raio X, prótese imediata dentadura para correção de fisionomia, boa mastigação, pontes fixas e aparelhos para Roach Auxiliar, dr. Helio Cunha Rua dos Andradas 15-1.º, 2.º e 3.º andares, proximo ao Largo de São Francisco.

COLÉGIOS, CURSOS E PROFESSORES

Aulas de latim e alemão — Prof. David Reichert. Tel.: 28-2974.

Aulas praticas de Português, com exercicios internos de gramatica aplicada, correção de textos e redação em geral. Procure dr. Barreto. Telefone 43-9345.

Aulas de violão — Guitarra Havaiana, Cavaquinho, Bandolim, etc. "Bandeirante" reabriu seu curso. Aprenda em poucas aulas a solar e acompanhar com os instrumentos acima. Método perfeito e rápido. — Veja e ouça nas lojas de discos o Long-Play de "Bandeirante e seus Melódicos". Mensalidade 250 cruzeiros. Tel. 46-0150 — Botafogo.

Banco do Brasil — Proximo concurso. Curso Brandão Junior. Ensino eficiente e honesto. Av. Rio Branco, 117, 1º, salas 107/9. Telefone 52-4779.

Acordeon — Curso pratico e rapido. Ensina-se à rua Domingos Ferreira 25, ap. 303. Telefone 37-3775. (Tambem dão-se aulas a domicilio).

Contabilidade — Concursos para guarda-livros — P.D.F. e D. A. S. P. — Preparo candidatos — Prof. Ivo. Telefones: 42-2354 ou 52-3680.

Centro — Prof. dipl. E. N. Musica Unv. Brasil medalha de ouro, leciona canto, piano, teoria musical; a rua Sá Ferreira 133, ap. 703, 47-6540.

Colegio — Traspassa-se, grande oportunidade. Informações com D. Daiva, pelo tel. 23-5127.

Curso Primario — Admissão. Professor aceita alunos particulares, ministrando-lhes conhecimentos de português e matematica. Telefone 37-4152.

Ensina-se alemão e espanhol a domicilio. Telefone: 47-3885, das 12 às 14 e 17 às 20 horas. Chamar o sr. Werner.

Francês — Explicadora, professora francesa, para qualquer curso. Conversação, aperfeiçoamento de pronuncia, tradução, versão, gramatica. Boas referencias. Largo do Machado, 8, ap. 601. — Tel. 25-3367.

Francês — Professor André, parisiense, o professor que faz o aluno falar, prepara rapidamente para viagens à Europa. Prepara tambem segunda época, cursos superiores, Faculdade de Filosofia, Itamarati. As melhores referencias do Rio. Rua Raimundo Corrêa 16, ap. 901. Telefone 37-2993, até às 8 horas, a noite as 19,30 horas.

Francês — Teoria e solfejo — Preparo para qualquer curso. Srta. Raymonde, à rua Dias de Barros 11, ap. 7. Santa Teresa — Tel. 32-1832.

Francês — Senhora francesa chegada ha pouco, da aulas de conversação e pratica para principiantes, a preços modicos. Tel. 29-3900.

Inglês — Advogado brasileiro deseja trocar seu idioma, conversação, com senhor ou senhora inglesa ou americana idoneos. Telefone 48-3087.

Leciona-se curso primario e infantil, metodo pratico, telefonar p/ 45-7709. Maria Stela.

Matematica — Ensina-se a alunos dos cursos ginasial e colegial. Informações, tel. 26-3352.

Professora de Francês — Ensina-se a meninas, moças e senhoras, conversação, redação e gramatica, à Avenida N. S. de Copacabana 100 — Apart. 1205.

Professor de educação fisica, formado pela Nacional, aceita proposta para lecionar em colegios particulares. Preferencia, Zona Leopoldina. Chamar por Manuel Felix tels. 25-4709 e 23-2455. Deixar recado.

Professora de piano, teoria e solfejo, leciona em sua residencia e vai a domicilio, curso especial, para crianças desde 4 anos. Telefone 26-7197.

Professor de piano garante preparo em 4 meses para radio, boite etc. Ritmo especializado e rapidissimo. Praia de Botafogo, 154, Galeria D, esquina de Marquês de Abrantes. Diurno e noturno.

Professora de português leciona à noite, brasileiros e estrangeiros. Prepara para concursos, tambem. — Tel. 37-6960, das 19 às 23,30 horas.

Precisa-se de professora de corte e costura. Tratar no Circulo Operario do Eng. de Dentro. Av. Amaro Cavalcante, 2171, de segunda-feira em diante, das 19 às 20 horas.

Professora — Senhora de sociedade ensina primario para adultos e crianças, especialidades para os retardados. Ensina tambem inglês. — Tel. 38-1334.

Professor de danças — Precisa-se de um com boa aparencia, que tenha pratica para ensinar a dirigir escola de danças de salão, para trabalhar em Vitoria, E. Esp. Santo. Dirigir-se por carta indicando pretensões e enviando fotografia para Caixa Postal Vitoria, Esp. Santo 581.

Professor de Geografia e Historia, formado pela Faculdade de Filosofia procura alunos de todos os cursos para lecionar particularmente. Tratar pelo tel. 37-8175, prof. Campos.

Professor com registro permanente, no Departamento de Educação Primaria da P. D. F. oferece os seus serviços aos colégios desta Capital — Angelo Belmonte na rua Campos da Paz n. 78, ap. 101 — Rio Comprido.

Taquigrafia, secretariado, estenodactilografia e dactilografia? Centro Taquigrafico brasileiro. Direção do Prof. Paulo Gonçalves. Matriculas abertas. Praça Floriano, 55, 11º andar, grupo 6 — Cinelandia. Telefone 52-2872. Aulas das 7,30 às 22 horas.

Violão, piano e acordeão. Ensina-se, à rua Domingos Ferreira 25, ap. 303. Fone 37-3775. Metodo pratico e rapido.

A completa educação exige o estudo da Música

Matricule seus filhos no Conservatorio Musical do Rio de Janeiro. Zona Sul, Voluntarios da Patria n. 467. Zona Norte, Haddock Lobo, 142, das 10 às 18 horas. Tel. 26-8741. Cursos de piano e violão e acordeão com professores especializados.

DACTILÓGRAFO EM 1 MÊS

(NÃO HA JOIA)

Método proprio, inclusive o ensino de tabelas, faturas, trabalhos com carbono, oficio, requerimentos etc. Mensalidades a partir de Cr$ 70,00. INSTITUTO COMERCIAL BRASIL (filial) — Rua Senador Dantas, 7-A, 4.º andar — Cinelandia.

Inglês, francês e alemão

Português, latim, matemática, por professores natos, registrados e diplomados. Oliveira Baer. — Rua Alvaro Alvim, 24-5.º andar, ap. 1, tel. 22-0495 — Cinelandia.

INGLÊS

Professoras e Auxiliares — O Curso de inglês para crianças precisa de professoras e de moças que falem correntemente a lingua inglesa. Tratar na Secretaria do Curso, rua da Matriz n. 30 — Botafogo. Tel.: 26-6177, (das 14 às 16 horas).

INSTITUTO SÃO PEDRO

RUA PEREIRA DA SILVA, 130
TELS. 25-0157 - 25-2895 - 25-7586
Otimo internato para meninos Ambiente familiar. Preços modicos

INTERNATO

Educação e instrução esmeradas. Colegio Pan-Americano. Rua Miguel Fernandes 44, Meyer Telefone 29-1155.

Português, matemática, latim, inglês, francês, alemão

Para exames, concursos etc. — Pequenos grupos. Mensalidade 100 cruzeiros, duas aulas por semana, de qualquer matéria. Aulas diurnas e noturnas. Rua Alvaro Alvim, 24, 5.º andar, ap. 1 — Tel. 22-0495.

PROFESSORAS

pela Universidade Católica, aceitam alunos, para primario, admissão e materias do ginasio. Aceitam-se alunos de filosofia e historia da filosofia. Tels. 37-4167 e 37-1627.

TAQUIGRAFIA PITMAN

Em ingles, frances, portugues e alemão. Oliveira Baer. Rua Alvaro Alvim 24. 5.º andar, ap. 1, tel. 22-0495 — Cinelandia.

Apartamento no Centro

Aluga-se um com dois quartos, uma sala, cozinha e banheiro completo, novo, em primeira locação. Ver à Av. Henrique Valadares, 41.

ALUGA-SE

V. S. precisa mudar-se e não encontra residência ou tem falta de fiador? Procure-nos e resolveremos seu caso imediatamente. Rua 1.º de Março n. 101-A — 3.º andar, sala 5. Diariamente das 8 às 17 horas.

Apartamentos

Alugam-se, à rua Samuel Guimarães, 8, Estação de São Francisco Xavier, com dois quartos, sala e demais dependencias completas. Outro idem, com três quartos. Local de muita condução. Tratar à rua 24 de Maio 29, na segunda-feira. Sr. Araujo.

AGATAS

Vende-se um lote de 8.000 quilos, tipo exportação. Tratar com A. F. Borges — Caixa Postal n.º 4335 — S. Paulo.

MANICURAS

Senhora! — Não perca seu tempo! — Seja atendida em sua casa, com conforto e perfeição — Manicura, pedicura, sobrancelhas, limpeza de pele e massagens. Chamados antecipados, das 6 às 8 horas, pelo tel. 23-2827. Antonieta.

ANÚNCIOS DIVERSOS

Atenção — Marceneiro competente aceita encomendas de moveis e armários novos e reforma de moveis. Recados e referencias pelo telefone 26-7373 — Manuel.

Bisnões para carnaval, grandes descontos para revendedores — Fabrica Sucesso — Rua Regente Feijó n. 69-B — Centro.

Colchoaria — Cachambi manda moçtruario, a reforma colchões a domicilio no mesmo dia atende pelo telefone 29-6774. Rua Cachambi 21-A — Meyer.

Copacabana ou Centro — Gratifico com 3 mil cruzeiros, a quem arranjar um local para cadeira de engraxate. Recado, pelo telefone 23-8264, para Orlando.

Dactilógrafa com bons conhecimentos de português e otima letra aceita trabalhos para executar a domicilio. Respostas para o n. 79297, na portaria deste jornal.

Empreiteiro de obras oferece seus serviços de pedreiro, carpinteiro e pintor, orçamento sem compromisso. Rua Major Avila 103, Tijuca, fone 48-9661.

Eliseu Taboada — Biscateiro dos seguintes serviços: bombeiro, eletricista, conserta e instala motores eletricos, na rua Luiz de Camões n. 114, 2.º andar. Chamados pelo telefone 43-1616, das 18 às 20 horas — Rio de Janeiro.

Fianças para aluguel de casa e outros fins. Comerciante idoneo dá, mediante pequena comissão. Procurar Horacio na Av. Presidente Vargas, 435, 11º andar, sala 1.103.

Faço cópias a maquina escrever; favor telefonar 49-9592 para dona Darci à rua Ramiro Magalhães 670, casa 1. Eng. de Dentro.

Lustram-se moveis, enceram-se assoalhos. Trabalhos garantidos. Preços modicos. Recados para o sr. Gatell. Tel. 32-5123.

Lustrador, armações, empalhação e consertos de moveis. Lustrador Lamartine encarrega-se, tels. 48-4352 — 38-6153 e 28-5323.

Legalisação de obras feitas, sem licença de acordo com a lei 756 de 11-12-52. Plantas desde 300 cruzeiros. Plantas para a Prefeitura Arquiteto com mais de 30 anos de pratica. Miragaya, tel. 28-2426.

Lustrador — Lustra, reforma, encera moveis e etc. e estofa qualquer tipo de cadeira. Tratar com o sr. David, pelo tel.: 38-8168.

Lustrador e marceneiro — Consertos de moveis, portas, escritorio, coloco vidros, etc. deixar recados com o sr. Inácio, para Antonio. Tel. 43-5701.

Maquetes de casas para exposições de construções e de corretores, muito interessantes; vendem-se: à rua Senador Dantas, 71.

Militar transferido vende magnifico aparelho de televisão, fabricação Philips, 17 polegadas, filtro especial de óleo contra luminosidade, com antena e fios. Preço: 13.500 cruzeiros. Telefonar diariamente para 1.020 Bangu, exceto sabados e domingos. Chamar o sr. Guaracy.

Massagistas suecas. Tratamento medicinal e de beleza, a domicilio. D. Emy e sr. Arno. Telefone 47-4707.

Oferece-se um pintor, biscateiro, serviço grado e pequeno serviço de pedreiro. Pessoa de confiança. Tel. 32-1801. Sebastião Espinola.

Pintor profissional com muita pratica do ramo, aceita serviço, por empreitada, pessoa de inteira confiança. Tel. 22-9289, com o senhor Wilson.

Pintor honesto executa qualquer serviço do ramo, pinto comodos a 170 cruzeiros, garanto os serviços, dou referencias, chamar sem compromisso Mendes, pelo tel. 43-9036, a qualquer hora.

Pintor idoneo, biscateiro, atende com rapidez e perfeição, pinturas de casa e apartamento, inclusive pequenos serviços. Chamar sem compromisso, o sr. Monteiro. Telefone 43-8036.

Telefone — Pessoa que muda-se para Jacarepaguá troca o seu telefone da linha 25 por um nessa localidade. Informações pelo telefone 29-3310.

Vidraceiro — Precisa colocar vidros e espelhos em moveis ou janelas e em clarabolas? Chame o vidraceiro Relampago da casa Mondo. Rua São Luiz Gonzaga 467. Tel. 28-7430.

Vende-se uma freguesia de pão em Cascadura. Av. Suburbana, 10.280. Chamar o Abel.

ALFAIATE MÁGICO

Faz do terno velho novo, do defeituoso perfeito e do grande pequeno. Roupas sob medida, recortes e consertos. Ensina-se corte moderno, elegante e economico. Rua Teodoro da Silva, 358. — Telefone 48-4871 — TAVARES.

ANTIGUIDADE

Vende-se relogio francês, para sala de jantar, 5.000 cruzeiros. Rua Conde de Bonfim, 1.273, casa 4.

Apartamento — Maracanã

Aluga-se o apartamento n. 3 (todo o andar), da rua Isidro Figueiredo, 46, proximo do Estadio Municipal, com 1 sala, 3 quartos, quarto de empregada e mais dependencias. Muita condução. Chaves no local.

ALUGA-SE UM GALPÃO

Com 16 metros de frente por 35 metros de fundos, à Praça das Nações n.º 48. EM BONSUCESSO. Informações à Av. Nilo Peçanha, 155, salas 521 e 522. Telefone 42-6808.

ARTIGO 91

ESCOLA SENADOR CORREIA

Aulas noturnas iniciadas em janeiro. Inscrições das 19 às 22 horas, à rua Esteves Junior n. 42 (Praça São Salvador). Telefone 25-3766.

Aos srs. Construtores

Vendem-se para pronta entrega no local de fabricação e para pagamento à vista, 100.000 tijolos maciços, de 20x9x6, prensados, de boa qualidade, ao preço de 300 cruzeiros o milheiro. Tratar em Avelar, Estado do Rio de Janeiro. Tel. 2.

APARTAMENTO — COPACABANA

Apartamento finamente mobiliado com telefone. Aluga-se para 3 ou 4 meses ou mais, consta de saleta, enorme quarto 22 mts. 2 banheiro em cor cozinha e varios armarios embutidos e utensilios de mesa e cozinha. Informações por tel. 37-6476.

Aluga-se — Copacabana

1ª locação, apartamento de frente, com garagem, 3 dormitorios, sala, saleta e dependencias de empregada. Ver à rua Rodolfo Dantas 93, ap. 302, tratar com Robles, 27-5526 ou 48-7041, de segunda-feira em diante.

APARELHOS DE RAIO X

Infra-vermelhos e Sanoterrimo para banhos de soladção, reumatismo e gota unico no País no genero, tel. 38-7437.

APARTAMENTO

Aluga-se otimo apartamento na rua Araxá n. 34, ap. 202 (GRAJAÚ — ZONA NOVA) — Com 2 quartos, sala, cozinha com fogão a gás, banheiro completo, tanque, chuveiro para empregada. Aluguel minimo 2.500 cruzeiros. Trata-se com ALENCAR & CIA. na Av. Marechal Floriano n. 10, 1.º andar das 11 às 14 horas ou das 17 às 19 horas, diariamente.

APARTAMENTO

Aluga-se otimo com 3 quartos, sala e dependencias à rua Gustavo Sampaio 345, Leme, as chaves com o Marques porteiro do edificio. — Tratar à Av. Almirante Barroso 90 sala 506, das 12 às 15 horas.

APARTAMENTO

Aluga-se à rua Correia Vasques 35 ap. 302, com 2 quartos, sala, cozinha, banheiro e area. Aluguel 3.000 cruzeiros. Tratar na rua Citiso 234, ap. 602, com d. Maria, chaves no 33, com sr. João.

APÓLICES MINEIRAS

Compro coupons e resgatadas — José. 23-1181.

BALEEIRA

Vende-se uma nova para 4 pessoas, equipada com motor de pôpa Jonhson. Ver e tratar à rua Ana Neri 641-A.

Barco — Vende-se

SHARPIE, com carreta, com ou sem motor de popa, PENTA, 4 H. P. Ambos em estado de novo. — Ilha do Governador, rua Paquetá 39.

BAILE DO MUNICIPAL

Vende-se, riquissima fantasia vinda da Europa para ganhar o 1.º premio do Municipal. Noiva do Outeiro. Telefonar para o ap. 802, tel. 42-8004.

BARCO

Vende-se ou troca-se por carro pequeno, Austin, Morris, Fiat, Volvo, Simca, etc., um barco, tipo cruzeiro com 9,70 metros de comprimento, com capacidade para 20 pessoas, otima cabine, pequena geladeira, W. C. etc., precisando reparos. Valor 24.000 cruzeiros. — Tratar com Rosalvo. Tel.: 47-5196.

BOX — MERCADINHO

ZONA NORTE

Vende-se um proprio para massas e biscoitos, ou papelaria (não tem concorrente nas imediações e existem 2 colegios nas proximidades) ou artigos de drogaria. Motivo o dono ter 2 negocios e não poder dirigir este. Facilita-se o pagamento. Tel. 58-1333 ou 38-5167, sr. Carlos.

BOLOS E SALGADOS

Aceitam-se encomendas para aniversarios, casamentos etc. Tel. 28-9655.

Bombas Marelli e Bernet

Vendemos à vista e a prazo para elevar agua a qualquer altura. Empresa Paulicéa Ltda. Rua Buenos Aires 156, sobrado, tel. 43-8635.

CHARRETE

Vende-se nova, com arreios ultraleve, com parte para embrulhos, com rodas de pneu. Ver e tratar à rua Alfredo Ludolf, 287, Olinda, Estado do Rio de Janeiro.

CASA E NEGÓCIO

Vende-se uma otima casa com um salão de barbeiro, otimo ponto, tendo nos fundos uma casa de madeira, com agua e luz. Esta otima residencia fica à rua Pirangi, a 200 metros da av. Brasil. Vende-se somente à vista. — Ver e tratar à rua Pirangi 286, com o sr. Alcino. Não atendemos pelo telefone. O negocio é ver, querer e comprar.

CABELOS BRANCOS

Desaparecem com BEDRAN brilhantina natural. Não mancha e nem tinge a pele. Usa-se com as proprias mãos. A venda nas Drogarias: Andradas, Pacheco, Sul-Americana, Tinoco, P. Araujo, O Cruzeiro e O Camiseiro.

Compra-se tudo

ROUPAS USADAS
PORCELANAS, CRISTAIS, MAQUINAS DE ESCREVER E DE COSTURA, RADIOS, VENTILADORES, ENCERADEIRAS E TUDO QUE REPRESENTE VALOR. — ATENDE-SE A DOMICILIO SR. MOISÉS
Tel. 43-9977

CADEIRA DE RODAS

Compra-se uma usada. Oferta p/ Arthur, tel. 23-4171 ou 46-0719.

LUSTRES DE CRISTAL

POR DEMOLIÇÃO, PARA ENTREGA DAS CHAVES, VENDEMOS TODO O "STOCK" POR PREÇOS NUNCA VISTOS. VENHAM VER NA
RUA SÃO JOSÉ N.º 65 - "A SINFONIA"

CARNAVAL — VASSOURAS

Aluga-se chacara para os três dias — Melhores informações pelo telefone 28-1634.

CHUMBO VELHO

Compro metal, cobre, zinco, aluminio e bateria. Rua Riachuelo, 17 Casa Albano. Tel. 22-2351.

CIMENTO — MATERIAIS

Vendem-se telhas desde 1.500 cruzeiros o milheiro. Tijolo 20x20, 1.100 cruzeiros; maciço, 400 cruzeiros; pedra britada, m3, 130 cruzeiros; alvenaria, 80 cruzeiros m3; areia lavada, 90 cruzeiros; saibro, 60 cruzeiros; terra, madeira, ferro, etc., posto na obra. Av. Ernani Cardoso 161-fundos. Cascadura.

CASA DE MADEIRA Desmontável

Com varanda social, sala 3 x 3, quarto 3 x 3, cozinha 2 x 1.50 e banheiro 1.50 x 1 m., entregamos montada em seu terreno com madeira especial por 15.200 cruzeiros. Ver exposição à rua Leonidia 2, entre Ramos e Olaria, telefone 28-6249. Lima.

CAFÉ E BAR

Vende-se, situado no melhor ponto do Rio Comprido, instalações novas e modernas, com muita freguesia e fazendo bom movimento. Aluguel modico com contrato de cinco anos. — O motivo da venda é não poder o proprietario estar à testa do mesmo. Tratar com Lamartine à Praça da Independencia, 38, 1.º andar.

DEMOLIÇÕES

Vendem-se elevadores Otis e outros vigas e portas de aço, grades, portões, portas fortes, para bancos, igrejas, telhas, tijolos, esquadrias, madeiras, azulejos e telhas tudo barato, consertam-se e fazem-se grades, portões, novos. Tratar na avenida Presidente Vargas 1930, rua Catumbi n. 109, depositos oficina. Tel. 32-1866, fazem-se demolições urgente.

ENCARREGA-SE DE REFORMAS DE ESTOFADOR, CORTINAS E OUTROS SERVIÇOS DA PROFISSÃO DE ESTOFADOR
Waldemar Dantas de Oliveira
LUSTRADOR
RESTAURAÇÃO DE MOVEIS EM GERAL — MAXIMA PERFEIÇÃO EM QUALQUER SERVIÇO PERTENCENTE AO RAMO. TEL. 29-8912

Evaporador — Laboratório

BANHO MARIA OU PELO VACUO
Compra-se um de manutenção simples e tamanho moderado. Detalhes para se examinar, inclusive base de preço para compra imediata, à Caixa Postal n.º 1953.

Estofador - Decorador

Aceitam-se encomendas para reformas e fabrico de moveis estofados. Faz-se capas, cortinas, almofadas, penteadeiras e todo serviço concernente ao ramo. Dá-se orçamento sem compromisso. — Telefonar para 27-1714.

ESTERIOTIPIA

Vende-se um molde para bater e fundir medindo 45 por 70, funcionando a gás e a lenha com todos os pertences e em estado de novo. Ver e tratar na rua Joaquim Silva 36, loja, com o sr. Brito.

Estacas Franki

Precisa-se de tratoristas para maquinas Bucyrus. Tratar no Departamento do Pessoal, à Avenida Rio Branco, 311, 10.º andar.

ESCRITÓRIO

Pessoa tendo escritorio montado com telefone na avenida, proximo à Praça Mauá, aceita outra que tenha uma boa representação para trabalharem em conjunto — Informações pelo tel. 43-4353.

ECONOMIZAI GÁS

A Cr$ 10,00 podeis ter vossos fogões limpos, retirada a fumaça, consertados escapamentos, graduados e garantindo economia. Recados telefone 22-6712, chamar Miranda.

Empresa de Mudança

Vende-se uma bastante afreguesada, com todos os materiais para o serviço. Informações pelos telefones: 2-1563 e 2-1508 de Niterói.

Engenheiro — Teodolito

Vendo, otimo estado, 28 vezes. Ver e tratar com Tonico, ou Rangel, à rua São José 84, 3.º andar, das 10 às 18 horas.

Evaporador — Laboratório

Banho Maria ou pelo vacuo — Compra-se um de manutenção simples e tamanho moderado. Detalhes para se examinar, inclusive base de preço para compra imediata, à Caixa Postal 1953.

ENGENHEIRO CIVIL

Registrado CREA e DF. aceito fiscalização de obras ou responsabilidade de firma construtora. Projetos, calculos e orçamentos. Marcar entrevista tel. 25-9551.

ESCRITAS ATRAZADAS

Escritório idôneo aceita escritas atrazadas, faz declarações do imposto de renda, legaliza sua firma, faz contratos, distratos etc. — Rua Visc. de Inhauma, 39, 7.º andar. Tel.: 23-4552. Consultas e preços sem compromisso.

FALTA DE ÁGUA

Copacabana, Ipanema e Leblon: quem resolve é o sr. Paulista: instala, modifica e retifica deposito subterrâneo, bombas e ligações diretas, caixas de emergencia. Recados para tel. 47-1994.

FIANÇA

V. S. deseja alugar casa, ap. etc e não tem FIADOR? Oferece-se fiador idoneo. Solução na mesma hora. Pequena comissão. Tratar à Av. 13 de Maio, 23, sala 305, 3.º andar. — Edificio Darke.

FIANÇA

Proprietario e comerciante idoneo fornece fiança para alugueis de apartamentos, casas e salas. Cobramos exclusivamente 10% de um mês de aluguel do imovel. Informações pelo telefone

32-7094

FIANÇA

V. S. deseja alugar casa ou apartamento, não tem fiador? — Oferecemos fiador idoneo, comerciante e proprietario. Solução na mesma hora. Cobramos uma pequena comissão. Tratar na Avenida Presidente Vargas n. 417-A sala 606.

A FOTOGRAFICA
· CARTEIRAS ·
RETRATOS 5 MINUTOS
· PASSAPORTES ·
· MOTORISTAS ·
· IDENTIDADE ·
ASSEMBLEIA 80

Atenção, Negócio de Ocasião!

Vende-se café e bar fazendo bom negócio e 3 casas novas. Entregam-se vazias. Agua encanada, luz da Light, ônibus. Ponto chic ou cerâmica. Rua Minas Gerais n. 1.237, Nova Iguaçu. Preço, 600 mil cruzeiros. Facilitam-se 40%. Tratar diretamente com o proprietário.

Alugam-se à RUA ALICE FIGUEIREDO N.º 60

Os últimos apartamentos recem-construidos, com 3 quartos, sala, quarto e W. C. de empregada e demais dependências. Preço 3.000 cruzeiros. Tratar pelo tel. 42-0773 e pode ser visto a qualquer hora, estação do Riachuelo.

ALGUEM LHE DEVE?

Promissorias, duplicatas, vales, tudo enfim que represente valor — Rua da Quitanda n.º 3, 3.º andar, salas 310 a 314 — Telefone 52-6421.

CHRIS-CRAFT

Vendem-se motores de pôpa da afamada marca "Chris-Craft", de 5,5 e 10 HP. Completos e prontos para funcionar. Novos. Rua do Rezende, 16.

CAÇAMBA CLAMSHELL

Precisa-se com capacidade de 3/8 ou 1/2 jarda cubica. Procurar o sr. José Luiz — Rua Frei Caneca, 399 — Tel. 32-3749.

Copacabana — Posto 2

Aluga-se, mobiliado, à Avenida N. S. de Copacabana, 259, o apartamento 801, ocupando todo o andar e constituido de quatro dormitórios, duas salas, jardim de inverno, saleta de entrada, dois banheiros, copa e cozinha, amplo terraço de serviço e dependências de empregados. Aluguel mensal de Cr$ 15.000,00. Chaves com o porteiro e tratar com Duvivier & Cia., à rua Alvaro Alvim n. 31 — 14.º andar.

DEPOSITO OU INDUSTRIA

Aluga-se cêrca de 600 m2, próximo à rua Camerino e Av. Marechal Floriano. Construção sólida de cimento armado, com escritório e laboratório, presta-se para muitos fins, não há luvas.

Tratar com Alfredo pelos tels. 43-8744 e 43-4542.

DEPOSITO

Procura-se para alugar, depósito para material pesado, com 1.500 — 3.000 m2, preferivelmente em São Cristovão, Cais do Porto ou Avenida Brasil. Ofertas para a Caixa Postal 2.311.

DROGARIA

Vende-se em ponto central, aluguel barato. Contrato de 7 anos, com residência. Tratar com Acyr. — Rua Silva Jardim n. 58 — Niterói.

English Primary School Escola Case - Morris Cascatinha — Petrópolis

Let us give your son. The Finest education by qualified english and brazilian teachers. Louely Mountain Setting. Evary Amenity Write Caixa Postal 9. Phone Petropolis 4386.

FÉRIAS — VERANEIO E CARNAVAL

CHACARA SANTA CATARINA — NHANGAPI
(ANTIGO ITATIAIA)

A margem da rodovia Presidente Dutra, boa alimentação, leite com abundância. Informações pelo tel. 27-5190.

FARMÁCIA

Aceita-se sócio para desenvolver ramo anexo ou vende-se por Cr$ 250.000,00, sendo a 1.ª Cr$ 70.000,00; a 2.ª Cr$ 80.000,00 e o resto em mensalidades. Tem apartamento vazio com 2 quartos, sala, cozinha, banheiro etc. Contrato de 5 anos a vencer em 1958. Ver diariamente e domingo, até às 11 horas. — Rua Lobo Junior n. 1.739, Penha-Circular.

FARMACIA

Vende-se ótima em boas condições de venda. Ponto magnifico. Preço razoável.

Preço e hora para ver, favor escrever para 75.000, na portaria dêste Jornal.

Férias - Veraneio e Carnaval NOVO HOTEL PARAIBUNA

A margem da rodovia União-Indústria, ambiente de fazenda, excelente e farto passadio, leite em abundância, cavalos, charretes, rio para pescaria, brinquedos. Preços módicos. Ônibus da emprêsa E. V. A. à porta. Reservas pelo fone 23-2705.

GRATIS

Conserte os seus óculos gratuitamente na Optica São Miguel Ltda. — Oculos pelos menores preços da praça. Largo de São Francisco n. 23 — 1.º andar, sala 5, ao lado da Igreja.

Galpão—Depósito

Alugo em rua asfaltada, com tôda condução. Entrada para caminhão. Concreto armado, 400 m2. 6 metros pé direito. Força, luz, água e gás ligados. Apartamento para moradia por cima. Ver à rua Barão do Bom Retiro n. 1.706.

INDUSTRIA

Vendo em pleno funcionamento, bem montada, em amplo galpão, aluguel barato, grande contrato, maquinária nova, indústria privilegiada muito bem montada, grande produção tôda colocada nas melhores firmas do País, representantes em tôdas as principais cidades, freguesia feita, escritório com telefone, firma de conceito, motivo de venda proprietário ter outras indústrias e não poder estar à testa.

Facilita-se, negócio de ocasião para bom emprego de capital. Cartas para 74.916, na portaria dêste Jornal.

GRANDE CASA

Em centro de terreno, na rua Barão de Mesquita, quasi esquina com a rua Uruguai. Aluga-se para guardar-móveis, instituto de beleza, casa de modas, casa de saúde, lavanderia, pensão/escola e outros. Tratar pelo tel. 58-0701.

LANCHA

Vende-se uma, de 11 metros de comprimento, 3 metros de boca, motor de centro a gasolina, com quatro camas de solteiro e uma de casal, tendo banheiro, geladeira, cozinha etc. Tratar com o sr. Hene, segunda-feira, telefone 25-9956.

LOJA NO CENTRO

Aluga-se uma situada á Rua Benjamim Constant, 61-B, própria para Armazem, Padaria ou Farmácia. Area util 90 m2 aproximadamente, não se cobra luvas. Tratar Rua Coqueiros, 21/27. Telefone 32-1960, das 9 ás 11 diáriamente.

LANCHA IATE

Vende-se cruzeiro para passeio ou pescaria, tanto na baia como fora da barra. Não é preciso minimo reparo, medindo 9 metros de comprimento por 3 de largura, com pintura nova, cabina com duas camas amplas, motor maritimo, garantido, com 60 cavalos de força. Ver no Iate Club Guanabara, com Bené ou Alaor, das 7 às 12 e das 15 às 19 horas. Tel. 26-3462 — Praia de Botafogo. Preço Cr$ 35.000,00.

LABORATÓRIO

Vende-se Laboratorio Farmaceutico, em pleno funcionamento, em Nova Friburgo.

Informações no Rio pelo telefone 38-5929, com o sr. Bueno.

LOJA — COPACABANA

ALUGA-SE

Excelente, , na rua Siqueira Campos, 18-B, com 300 m2 de área, a 50 metros da Av. Atlantica. Chaves no local. Tratar em LOWNDES & SONS LTDA. — Av. Pres. Vargas, 290, 2.º andar. Contratos — Tel. 43-0905 — ramal 18.

Motor Junker

Vende-se, em perfeito estado. Força 50 HP, 700 RPM. Serve para industria ou navegação. Ver na praia do Caju, 134, fundos. Tel. 48-9196.

ÓTIMA OPORTUNIDADE

POR MOTIVO DE VIAGEM

Vendo acabadas de construir, 3 ótimos apartamentos e 3 lojas vazias, podendo dar compensadora renda, no melhor ponto da rua Carolina Machado, em Marechal Hermes, com ônibus, lotações e trem à porta. Financiamento em 15 anos pela Sul América. Tratar pelo tel. 43-6441, com o proprietário.

Oficina com residencia

Vendo urgente por motivo de mudança, ótima oficina para automóveis e boa residência com 3 quartos, 2 salas etc. Ver e tratar à rua José Vicente n. 67, Grajaú, com Rafael. Telefone 58-0663.

OCASIÃO ÚNICA

Acabam de chegar 3 marteletos a mola, da Austria, do famoso tipo "Urso de Andrifz", com 75 quilos peso do martelo. Peso total 2.200 quilos. Próprio para forjas, peças de automovel individuais e a motriz. Informações detalhadas para A. H. — Caixa Postal 2.513 — Rio, ou diretamente pela Elin do Brasil, à rua Senador Queiroz n. 101 — 1.º andar, São Paulo.

PASSA-SE LOJA NOVA INSTALADA (Oportunidade)

Com armações, vitrinas, gás Neon, balcão, instalações completas para armazém, mercearia, bar ou qualquer outro ramo. Geladeira "Frigidaire", cortador de frios, balanças, registradora etc. 10 anos de contrato novo, loja espaçosa, à rua Cardoso de Morais n. 468-A — Ramos.

Pintamos a pistola Duco, Cr$ 400,00

GELADEIRAS

"Não ponha fora sua geladeira velha!" Ela ficará como nova! Reformas e consertos em geral, em qualquer defeito no motor, em tôdas as marcas. Borracha, grades etc.

Trabalho rápido, garantido, perfeito. Orçamento grátis, dado com prazer. Preços mínimos. Tel. 37-2323.

PADARIA — CONFEITARIA E BAR

VENDE-SE EM ICARAI

Estabelecimento de 1.ª ordem, em prédio novo, luxuosamente montada com todos os requisitos modernos, com forno elétrico, no ponto mais central de Icaraí. Informações com detalhes, no Rio, pelo fone 48-6363. Em Niterói, tel. 6288.

PADARIA

Vendo a 4 minutos da estação de São João de Meriti, em lugar povoado, ótima esquina própria para padaria, com 12 casas construidas e o restante do terreno que mede 2.000 m2, rendendo as casas Cr$ 4.500,00 por mês. Vendo barato. Negócio urgente. Tratar com o proprietário, à Travessa Elvira n. 73, em Nova Iguaçu, E. do Rio — Diariamente.

ROUPAS USADAS

— COMPRAMOS —

De homem e senhoras — Vendam na TINTURARIA ALIANÇA. Avenida Mem de Sá, 103 e rua Oriente, 429. Telefones 22-4846 e 52-9803. Atendemos a domicilio a qualquer hora. Tel. 32-7862.

SÓCIO PARA BARRACA DE FRUTAS E LEGUMES

Tenho barracas legalizadas para a venda de frutas e legumes em ótimos locais, preciso de um sócio entre 50 e 100 mil cruzeiros. Cartas para 86.024, na portaria dêste Jornal.

SALA DE JANTAR

Vende-se por falta de espaço, uma de imbuia, em bom estado, com 11 peças.

Ver e tratar na rua Visconde de Pirajá n. 76, ap. 302.

SÓCIO PARA INDÚSTRIA ALIMENTÍCIA

Preciso de sócio ou sócios para formar um capital de 400 mil cruzeiros, para montagem de indústria alimentícia, produto já conhecido e de franca aceitação. Boa margem de lucro. Cartas para 86.023, na portaria dêste Jornal.

Telhas, tacos e guarnições

Vendas diretas das fábricas para as obras; telhas da afamada marca "Canas", a Cr$ 2.150,00 por milheiro. Tenho outras marcas; taco de 2.ª, peroba do Campo, a Cr$ 37,00 por m2; de 2.ª, extra escolhido, a Cr$ 49,00; aduelas em canela de 1.ª, a Cr$ 8,00 por metro; alisares, idem a Cr$ 3,80; marcos idem a Cr$ 8,00; rodapé idem a Cr$ 4,00; tacos de parede, idem a Cr$ 0,70 por unidade, e todos os materiais de construção a preços que não ha competidor. MARIO. Tel. 49-9121.

VENDE-SE

Garagem — Praia São Cristovão n. 364

PREÇO DE OCASIAO

Vende-se por motivo de viagem e liquidação da firma, grande área de 1.000 m2, coberta com telhas da Fibro Cimento. Ponto ótimo para exploração no ramo. Ver e tratar no endereço acima, com o Sr. Jorge. Telefone 48-338[illegible]

EMPREGOS DIVERSOS

(CONTINUAÇÃO DA 1.ª PAGINA)

AUXILIAR DE ESCRITORIO

Precisa-se de rapaz com conhecimentos gerais de escritório, dactilografo, desembaraçado, para inicio de carreira, lugar de futuro. Cartas para "INTER-BRASIL", rua Marquês de Pombal, 4, sobrado.

AUXILIAR de ESCRITÓRIO

Precisa-se de um rapaz desembaraçado, de boa aparência com 16 a 17 anos para serviços de cobrança. Necessário ótimas referências. Ordenado base: Cr$ 800,00. Av. Presidente Wilson 198, 4.º andar, salas 402/4.

AUXILIAR DE ESCRITORIO

Precisa-se que saiba escrever bem à máquina, que tenha boa letra, que saiba as 4 operações, que seja desembaraçado e tenha vontade de vencer. Tratar à rua Tenente Abel Cunha n. 149-A.

AUXILIAR DE ESCRITÓRIO

Precisa-se de um (uma) que tenha prática, sendo essencial ser rápido na máquina. Cartas do próprio punho, indicando idade, pretensões e referências, para 79.788, na portaria dêste Jornal.

Auxiliar de escritório (MOÇA)

Laboratório desta praça precisa admitir uma dactilógrafa, de preferência com prática de serviço de fichários de propaganda médica. Ordenado Cr$ 1.500,00.

Favor enviar cartas com referências para 78.164, na portaria dêste Jornal.

Auxiliar - Depto. Pessoal

Precisa-se, habilitado, com prática, em Cordovil. Cartas para 75803, na portaria dêste jornal.

AUXILIAR DE CONTABILIDADE

Importante firma situada na Zona Sul precisa de uma moça com pratica de serviços de escritorio.

Indispensavel saber escrever á maquina e ter instrução secundaria.

Carta com todos os detalhes, para 72.733, na portaria deste jornal.

AUXILIARES DE ESCRITÓRIO

Com boa caligrafia, pratica de serviços gerais, sabendo dactilografia, com boa apresentação e instrução, precisam-se.

Tratar com o sr. Rebêlo, na Avenida Calogeras n.º 15, 6.º andar, das 9 às 11 horas, exceto aos sabados.

Auxiliar de escritório

Oferece-se colocação a rapaz de 20 a 25 anos de idade, em escritorio de grande firma industrial. Exige-se conhecimento das linguas portuguesa e alemã e de dactilografia. Propostas do proprio punho, acompanhadas de fotografia, para 77.560, na portaria deste jornal.

Auxiliar de escritório

Grande indústria no Distrito Federal (Leopoldina), necessita de um, competente e ativo, com sólidos conhecimentos. Cartas, com informações pessoais, pretensões e referências, para a Caixa Postal 5048, Distrito Federal.

AUXILIAR DE ESCRITORIO

Precisa-se de moça que saiba escrever à maquina, para iniciar-se em serviços de escritorio.

Cartas para 70.748, na portaria deste jornal.

AUMENTE O SEU SALÁRIO

Trabalhando apenas algumas horas por dia, na venda de terrenos otimamente localizados e com grande facilidade de pagamento, você pode aumentar seu salario.

Veja o que lhe oferece a OSA — Organização Territorial S. A., dirigindo-se à sua seção de Vendas, á rua do Rosario, 111 — 3.º andar.

AUXILIAR DE ESCRITORIO

Importante companhia precisa de auxiliar de escritorio com alguma experiencia em calculos. Dá-se preferencia a quem resida no suburbio. Lugar de futuro.

Cartas para 65.990, na portaria deste jornal.

AUXILIAR DE ESCRITÓRIO

Precisa-se um, eximio dactilógrafo, com boa letra e que seja reservista. Apresentar-se depois das 14 horas, na Av. Presidente Vargas, 509, 11.º andar, sala 1.103. E' inutil apresentar-se quem não estiver nas condições acima estipuladas.

Almoxarife

Importante firma precisa de almoxarife com experiência e capacidade de direção. Cartas de próprio punho com todos os detalhes e pretensões de selário para 80025, na portaria dêste jornal.

B O Y

Precisa-se de um que tenha entre 14 e 16 anos. Tratar na ECISA — Engenharia, Comércio e Indústria S. A., na rua Senador Dantas n. 74 — 12.º andar, a partir das 8,30 horas.

CALDEIREIRO DE FERRO

Precisa-se de oficiais hábeis e competentes. Escrever para 80066 na portaria dêste jornal, dando referências, pretensões e enderêço.

CONTADOR

Precisa-se de um, principiante, com alguma pratica e que seja ativo, para lugar de futuro. Cartas indicando idade, nacionalidade, estado civil, referencias e pretensões, para 78.269, na portaria deste jornal.

CORRENTISTA

Precisa-se de competente correntista e faturista, para ocupar lugar de futuro. Ordenado base: 2.500 cruzeiros. Tratar à rua Marquês de São Vicente, 224 — Gavea.

CONTADOR

Companhia americana oferece oportunidade a um com prática e diploma registrado, com conhecimentos gerais de escritório, noções de inglês e forte em cálculos Respostas para 87032 na portaria dêste jornal, dando pretensões, idade e informações pessoais.

CALDEIREIRO DE COBRE

Precisa-se de especialistas, à rua Marquês de Sapucaí, 200.

CONTABILIDADE

Precisa-se contador com conhecimentos dos serviços gerais de escritório, para ocupar lugar de futuro. Cartas indicando habilitações, pretensões e referências, para 86.121, na portaria dêste Jornal.

CORRESPONDENTE

Jovem, brasileiro, 25 anos, reservista, ambicioso, oferece-se para cargo de responsabilidade em firma conceituada, possuindo sólidos conhecimentos de inglês comercial e técnico, correspondente-dactilógrafo em português e inglês, larga prática no ramo de importação, Fiban, Cexim, transações bancárias, despachos aduaneiros, cálculos de custo em moedas conversiveis e inconversiveis, contrôle de stock, faturamento, expedição, arquivo e todos os demais serviços de escritório, estando apto a se submeter a quaisquer testes. Dão-se as melhores referências. Resposta para 75.816, na portaria dêste Jornal.

Caixa – Moça

Precisa-se de uma moça para caixa de casa comercial atacadista. Exigem-se referências.

Cartas do próprio punho, para 79.740, na portaria dêste Jornal.

Correspondente

Importante firma industrial dispõe de vaga para êste cargo, apenas para pessoa com ótima redação própria e desembaraço. — Cartas para 80310 na portaria dêste jornal.

Correspondente

Admite-se um, com bastante prática e com noções gerais de escritório. Apresentar-se, munido de documentos, à rua Acre n. 90, 2.º andar, s. 202, dia 2 de fevereiro, segunda-feira

DESENHISTA MECANICO

Precisa-se, com prática, à rua Cachambi n. 780.

DESENHISTA

Precisa-se de um detalhista de concreto armado. Tratar na ECISA — Engenharia, Comércio e Indústria S. A. — Rua Senador Dantas n. 74 — 12.º andar, a partir das 8,30 horas.

DESENHISTA

Precisa-se de um desenhista com experiencia em carroçarias de onibus.

CARBRASA CARROÇARIAS BRASILEIRAS S. A. — Av. das Bandeiras, 846 — Lucas.

DESENHISTAS

Arquitetura e publicidade — Plantas — Levantamentos — Cartazes — Paineis. — Tel. 27-6234 — ENNIO.

DACTILOGRAFA

Precisa-se

RUA RIACHUELO, 413

DESENHISTA

Precisa-se de um desenhista com experiência em desenhar os detalhes dos projetos das estruturas metálicas de ônibus. — CARBRASA CARROÇARIAS BRASILEIRAS S. A. — Av. das Bandeiras n. 846 — Lucas.

Empregado para banco

Estabelecimento bancário admite um, com prática de contabilidade, carteiras e dactilografia.

Exigem-se referencias. Resposta para 87.003, na portaria dêste Jornal.

ENGENHEIRO ELETRICISTA ELETROTÉCNICOS DESENHISTAS TÉCNICOS

Precisam-se com experiência, para trabalhar em fábrica de material elétrico e eletrônico nesta Capital. Posições de futuro. Cartas para 82008, na portaria dêste jornal, com qualificações, referências e ordenado desejado. (Sigilo garantido).

EMPREGO EM BANCO

Banco desta praça admite praticantes que saibam escrever à maquina e mensageiros. Idade: 18 a 21 anos. Ordenado inicial: Cr$ 1.200,00. Cartas do próprio punho, para a Caixa Postal 230.

ESTENO-DACTILOGRAFA em português e alemão

Importante organização precisa de esteno-dactilografa, perfeita conhecedora das linguas portuguesa e alemã, capaz de redigir a correspondencia corrente. Cartas para 79.454, na portaria deste jornal.

Esteno-dactilógrafa

Importante firma comercial procura um auxiliar que seja perfeito correspondente em português e bom taquigrafo. Dá peferência a quem tenha boas noções de inglês. Cartas do próprio punho indicando referências e pretensões, para 83295, na portaria dêste jornal.

ESTOFADOR

(POLTRONAS DE ONIBUS)

Precisa-se de estofadores com experiência de forração de poltronas de ônibus. — CARBRASA CARROCARIAS BRASILEIRAS S. A. — Av. das Bandeiras n. 846 — Lucas.

ENGENHEIRO - ARQUITETO

Para chefiar secção tecnica de firma construtora de movimento (-serviço interno), precisa-se de um, ativo, competente, que tenha tirocinio e experiencia no ramo de construções. Horario integral.

Cartas com pretensões e referencias para 72.989, na portaria deste jornal.

FARMACEUTICO QUIMICO

Precisa-se de farmaceutico diplomado e com pratica em laboratorio farmaceutico para tempo integral. Cartas com todos os detalhes e referencias para 67.540, na portaria deste jornal.

FATURISTA

Rapaz com certificado de reservista, carteira profissional, boa letra, hábil dactilógrafo. Cartas indicando idade, nacionalidade, ordenado pretendido,para 80439, na portaria dêste jornal.

Gerente - hotel

Estabelecimento de veraneio, perto da Capital, procura pessoa com absoluta competência no ramo e comercial, com preferência casado, sendo senhora GOVERNANTA. Indispensável falar outros idíomas além do português. Garante-se sigilo. Ofertas para 75818 na portaria dêste jornal.

Gerente Comercial

Cavalheiro, com ótimos antecedentes comerciais e possuidor de boas referências de importantes firmas nacionais e estrangeiros e que sempre exerceu cargos de administração e confiança, oferece sua colaboração. Salário inicial Cr$ 5.000,00. Rsposta por favor para 80396, na na portaria dêste jornal.

Guarda - Livros

Precisa-se um bom guarda-livros. Paga-se bem. Rua Aristides Lobo n.º 224-A.

INDUSTRIA

Vende-se uma fábrica metalúrgica com outras indústrias anexas: serralheria, galvanoplastia, pinturas etc., em plena laboração há 14 anos, livre de qualquer passivo e de resultados compensadores. Base Cr$ 1.000.000,00 (um milhão de cruzeiros).

Propostas para A. Araujo — Caixa Postal 3978 ou pelo telefone 58-1513.

LANTERNEIRO

Precisa-se com pratica em desamassamentos de automoveis e que saiba distribuir e fiscalizar os serviços.

Informações na Oficina Mesbla com S. Machado, à rua Maris e Barros, 25.

MECANICOS, FERRAMENTEIROS, SOLDADORES, FREZADORES E TORNEIROS MECANICOS

Precisam-se à rua Miguel Angelo n.º 37 — Portaria.

MOÇA

Precisa-se de umo moça que seja firme em cálculos e escreva com desembaraço à máquina. Tratar na Av. Presidente Vargas n.º 509, 20.º andar, com o sr. Wilson.

Mecanicos de Automoveis

Precisa-se com prática de regulagem de motores e hidramatico, de Cadillac, Oldsmobile, Chrisler, Chevrolet etc. Apresentar-se com documentos que comprove mais de 10 anos de profissão e de fontes de referencias. Tratar à Rua Marquês de Abrantes, 178-A, hoje das 8 às 17 horas, com o sr. Nilton.

MOTORISTAS VENDEDORES

Fábrica de refrigerantes dispõe de algumas vagas. Exigem-se prática de caminhão e referências.

Salário e comissão. Tratar à rua Teodoro da Silva, 380.

MOÇAS

Precisamos de moças para colocação imediata em diversas grandes firmas. Indispensável que escrevam muito bem à máquina e tenham conhecimento de serviços de escritório.

Boa apresentação. Departamento de Seleção e Colocação de Pessoal da Organização TEP Serviços Ltda. — Avenida Presidente Vargas n. 529 — 18.º andar salas 1 807/9

Mecanicos - Máquinas pesadas

Precisam-se competentes, para trabalhar em escavadeiras, tratores etc, no Distrito Federal. Tratar com Monteiro, Avenida Almirante Barroso n. 72, 4.º andar, salas 408-411

Pedreiros

Precisam-se, com pratica de acabamentos de obra. Procurar o sr. Luiz.

Rua Jorge Rudge, 177 — Maracanã.

Refrigeração

Precisa-se de mecanicos com muita prática de geladeiras domésticas. Ótimo ordenado para elementos verdadeiramente competentes. Rua dos Coqueiros, 37-39-A.

AUXILIAR DE ESCRITÓRIO

Precisa-se de moça com alguns conhecimentos de serviços de escritorio e tenha boa letra. Cartas dando informações e ordenado que pretende, para 77906, na portaria deste jornal.

AUXILIAR DE ESCRITÓRIO

Precisa-se de um que saiba escrever a maquina e possua boa letra. Ordenado inicial 1.000 cruzeiros. Cartas para o n.º 77637, na portaria deste jornal.

APRENDIZ DE ESTOFADOR

Precisa-se um menor. Casa Nunes — Rua da Carioca 67.

AJUSTADOR MECÂNICO

Precisa-se à rua do Senado, 279.

ADMINISTRADOR PARA FAZENDA

Oferece-se com muita pratica de administração em geral, lavoura simples e mecanizada, criações de gado, porcos, galinhas etc. — Conhece a fundo mecanica, eletricidade, fabricação de aguardente, construções rurais. Assume compromisso de organisar qualquer fazenda, desde a planta até a pintura — Cartas para 79407, na portaria deste jornal.

ANALISTA ECONOMICO-ESTATISTICO

Pessoa que conhece analise economico-estatistica, aceita incumbencia para serviços dessa especie, durante seis horas diarias. Pretensões modestas. Cartas para 78.406, na portaria deste jornal.

ALTERNADOR

Precisam-se para corrente trifasica 120 K. W A. Cama Patente tel 28-1757.

BORRACHEIRO

Precisa-se um borracheiro — Tratar à rua Dois de Abril, 14. Deodoro.

CARPINTEIRO

Precisa-se de carpinteiro para esquadrias. Tratar à av. das Missões. Empresa de Terraplenagem e Engenharia Camara Ltda. com o sr. Soares.

CONTADOR

Precisa-se de um competente p trabalhar horario integral. De preferencia que já tenha exercido a profissão em casas do ramo de representação e conta propria. Cartas para a Caixa Postal 2365, informando idade, estado civil e pretensões.

CORRESPONDENTE

Precisa-se de um competente, com redação propria, conhecendo bem serviços gerais de escritorio. Boa remuneração. Favor não se apresentar quem não estiver em condições. Tratar á rua do Mercado 22.

OFERECE-SE

Inspetora interna, para instituição ou colegio, com grande prática. Tel. 16-0928.

DACTILOGRAFA

Procura-se uma com experiencia e redação propria para correspondencia em português de preferencia com conhecimentos de francês. Tratar à Av. Rio Branco 52, sala 1303.

DACTILOGRAFO

Oferece-se, para a parte da manhã, ou depois das 18 horas. Excelente prática; pretensões modestas. Cartas para o n.º 83.018, na portaria deste jornal.

Desenhista-projetista

Conhecendo a lei 6.000 e com 7 anos de prática em desenhos arquitetonicos, procura colocação em firma construtora, ou escritorio de arquitetura. Salario base de 4.000 cruzeiros. Para entrevista, chamar Hilario, tel. 38-2963.

ESTUDANTE DE DIREITO

3.º anista deseja trabalhar em escritorio de advocacia. Favor responder para: Estudante. — Rua Aristides Lobo n. 85, ap. 201.

ENFERMEIRA

Oferece-se enfermeira estrangeira, diplomada para trabalhar em hospitais ou clima particular. Escrever para rua Natal 37 ou telefonar para 49-2186, sra. Irma.

FARMACIA

Precisa-se de um rapaz com pratica de balcão e que saiba manipular, à rua I. Lobo 1. Não se atende pelo telefone.

Governante para hotel de luxo

Precisa-se de pessoa de boa apresentação, acima de 30 anos, falando o portugues, ingles e frances, com pratica. Cartas para o numero 82294, na portaria deste jornal.

IMPRESSOR

De comprovada competencia, admite-se para impressora Catu. Rua S. José 63, 1. andar.

LABORATORIO

Precisam-se de moças com pratica, menores e maiores. Rua do Eng. Novo, 48 — Sampaio.

MOCAS

Moças bonitas, altas, louras e morenas claras, com bom fisico, que desejarem trabalhar em teatro, com ordenado desde 3.500 cruzeiros mensais, precisam-se para integrar elenco de Companhia de Revistas. Procure à Agencia Teatral Pena Verde, Av. Almirante Barroso, 90, 3.º and., sala 315. Tel. 32-9242. Sr. Ferreira. Dias uteis: das 18 às 20 horas. Sábados: das 14 às 18 horas.

MOÇA RECEPCIONISTA

Procura-se uma de boa aparencia, educada, com senso de responsabilidade para um Instituto Estetico-Cientifico. Tratar à Av. Rio Branco 52 sala 1303, entre 11,30 e 12,30 horas.

Mecânico de automóveis

Precisa-se de um meio oficial de mecanico de automoveis, com pratica de reaperto geral, regulagem de freios, desforramento de portas e estofamento de automoveis. Tratar hoje, das 8 às 17 horas, à rua Marquês de Abrantes, 178-A, com o sr. Nilton.

MOÇA — ESCRITÓRIO

Precisa-se moça para exercer cargo de confiança em escritorio, devendo: saber escrever a maquina, ter boa letra e conhecer perfeitamente as quatro operações. — inutil se apresentar não preenchendo estes quesitos. Salario mensal a combinar. Tratar com Martins, das 14 às 16 horas à rua General Caldwell 275-B.

Precisa-se de OFFICE - BOY

que tenha boa aparência. Idade máxima 16 anos. Tratar à Avenida Presidente Vargas n. 290, sala 809.

RAPAZES DE 14 A 16 ANOS

Precisam-se à rua Mayrink Veiga, 11 — 9.º — para serviços de entregas em farmacias e drogarias. Ordenado inicial Cr$ 600,00.

SOLDADORES

Precisam-se soldadores eletricos para serviço de chapas finas.

CARBRASA CARROÇARIAS BRASILEIRAS S. A., Av. das Bandeiras, 846.

SECRETARIO OU ASSISTENTE

Precisa-se de pessoa ativa, inteligente e preparada, com boa apresentação, tendo real pratica de serviços de escritorio, possuindo conhecimentos gerais de contabilidade e sabendo dactilografia, para o lugar de secretario ou assistente.

Tratar com o sr. Rebelo à Av. Calógeras, 15, 6.º andar, das 9 às 11 horas, exceto aos sabados.

SERRALHEIROS

Precisa-se de meio-oficial serralheiro, com conhecimento de serviço de construção de ônibus. CARBRASA CARROÇARIAS BRASILEIRAS S/A. — Avenida das Bandeiras n. 846 — Lucas.

SECRETÁRIO

Importante firma comercial procura um auxiliar que seja perfeito correspondente em português e bom taquigrafo. Dá preferência a quem tenha boas noções de inglês. Carta do próprio punho indicando referências e pretensões, para 83290, na portaria dêste jornal.

STOCKISTA

Companhia de movimento precisa de um com prática de todos os serviços de stock, inclusive distribuição individual de produtos. Desejamos, de preferência, que o candidato seja de Minas Gerais, de Belo Horizonte por exemplo e que esteja disposto a trabalhar, depois de treinado, na nossa filial daquela cidade. Escrever para 80.283, na portaria dêste Jornal, mencionando pretensões, idade, nacionalidade, estado civil e experiência.

TÉCNICO DE EFICIENCIA

(Efficiency Expert)

Brasileiro, idôneo, com grande prática de problemas de organização, administração, vendas, propaganda e pessoal, oferece sua colaboração a firmas ou emprêsas importantes. Serviço por tarefas, como técnico contratado, depois de estudos, projetos e orçamentos. — Correspondência para a Caixa Postal 2.263 (Correio Geral).

VENDEDORES

Precisa-se de dois, com experiencia no ramo de construção, dando-se ajuda de custo e comissão.

Apresentar-se das 13,30 às 15,00 horas, à rua Santa Luzia, 799, 17.º andar, sala 1702-A.

VENDEDORES – MOTORISTAS

Admitem-se dois vendedores-motoristas com pratica de venda de café no Distrito Federal, boa remuneração (ordenado e comissão). Não adianta apresentar-se quem não tiver competencia. Tratar 2.ª feira, das 8 às 12 horas, com o sr. Teixeira, à rua Alvaro de Macedo, 358 — Estação de Lucas.

MOÇA STOKISTA

Com pratica e firme em calculos comerciais, procura-se. Apresentação com carteira profissional á rua Buenos Aires 91, loja.

Propagandista Vendedor

Laboratorio admite 4 elementos idoneos com freguesia propria, para produtos populares a base de otima comissão e ajuda de custo. Rua Barão de Mesquita, 477, das 9 ás 11 horas.

PRÁTICA DE FARMÁCIA OU MEIO PRÁTICO

Estamos necessitando de um com bastante pratica. Ordenado bom. — Farmacia Areal. Rua Aristides n. 581-C, Lins — Boca do Mato.

REPRESENTAÇÕES

Estado de Minas — Bahia

Rapaz solteiro, conhecendo todo o interior dos Estados, motorista profissional, aceita representações, base comissão, pratico no ramo de ferragens, louças, material eletrico, etc. Melhores inf. pelo telefone 43-5082, das 8 ás 10 e das 13 ás 18 horas, tel. 43-3252, Silvio.

REDATOR NOTICIARISTA E COMENTARISTA

Especializado em esportes e noticiario internacional, procura colocação em jornal, revista ou estação de radio. Salario base 4 mil cruzeiros. Para entrevista, chamar Hilario, tel. 38-2933.

SERRALHEIRO

Precisam-se oficiais e meio-oficiais — Rua Santo Cristo 253.

TELEFONISTA

Precisa-se para mesa PBX com 15 ramais, que seja desembaraçada e desempenhe satisfatoriamente as funções — Tratar á rua 24 de Maio n. 29 — São Francisco Xavier.

VENDEDOR VIAJANTE

Precisa-se vendedor com prática de licores e aguardentes compostas, para trabalhar exclusivamente para a firma, nas praças do Estado do Rio e linha de São Paulo. Tratar com "A Industrial Licoreira" á rua Ferreira Pontes, 76.

VENDEDORES - VIAJANTES

COMPANHIA DYRCE INDUSTRIAL necessita d evendedores-viajantes para sua linha de produtos de perfumaria, populares, e de facil aceitação. Requisitos necessarios: ser solteiro, brasileiro e ter pratica do ramo. Paga-se bem. Os candidatos deverão apresentar-se á rua 24 de Maio n. 29.

VENDEDORES

Ordenado e comissão

Precisam-se á rua Mexico, 11 — 19.º andar — grupo 1902 — Rio.

VIGIA

Precisa-se para fabrica. Tratar á rua Itapiru n. 1.163.

VENDEDOR - COBRADO

Rapaz proprietario de automovel oferece para trabalhar em grande firma como vendedor ou cobrador no D. Federal ou no Estado do Rio. Cartas citando condições para 7.486 na portaria deste jornal.

VIAJANTE

Com ampla e solida freguesia, no ramo de joias, relogios, bijuterias finas e artigos para presentes, procura firma de primeira ordem para as seguintes zonas: Noroeste, Alta Paulista, Araraquarense, Douradense, S. Paulo-Goiaz, Sorocabana, Norte do Paraná e todo o Estado de Mato Grosso. O sr. Laurentino Dias visitá-lo-á sem compromisso, para todo o esclarecimento. Telefone 42-2997.

VIDREIROS

Precisam-se á rua Miguel Angelo, n.º 37 — Portara.

VENDEDOR

LACTICINIOS E CEREAIS

Oferece-se português, 25 anos, trabalhando na zona da Leopoldina, com freguesia feita, dá todas as referencias. Condições a combinar. Tratar á rua Miguel Couto, 109, 2.º andar, a qualquer hora do dia com JOSÉ AZEVEDO.

VENDEDORES

Admitem-se, especializados em trabalhos graficos de propaganda comercial, com pratica do ramo e conhecimento na praça, dando referencias. Tratar com o sr. IVO, segunda-feira, na parte da manhã, á rua da Candelaria n.º 9, sala 702.

FARMÁCIA

Vende-se. Otimo local, otimo movimento. Armações novas, otimo. — contrato. Bastante stock. Informações — Barroso, 30-0775.

FIANÇA

Não tendo fiador para aluguel do seu apartamento, casa ou loja. Não se preocupe. Solucionaremos seu caso rapidamente. Não cobramos comissão. Dirija-se sem demora á Avenida 13 de Maio n. 13 — 16.º andar, sala 1.606. Telefone 22-8775.

FIANÇA

Para alugueis de casas, apartamentos residenciais ou comerciais de qualquer valor, no Distrito Federal e no Estado do Rio, de fiador comerciante, estabelecido há longos anos.

Informações á rua dos Andradas n. 96, sala 904 — Tel.: 43-5377.

FARMÁCIA

Vende-se uma bem montada, com ou sem stock, possue licença de laboratorio, não paga aluguel, possuindo quatro produtos registrados, sendo dois premiados em exposição. — Tratar na rua Buenos Aires 298. — Com o sr. Alberto ou Paulo. Telefone 43-7321.

Farmácia — Preparados

Vendem-se, em conjunto com três preparados, sendo um com bastante saida e muito conhecido em todo o Brasil; tem licença de fabrico na propria farmacia. Facilita-se o pagamento. Informações á rua Mariz e Barros, 890.

FAQUEIRO CRISTOFLE

Vende-se faqueiro de Cristofle e peças de talheres avulsos de Cristofle. Juntos ou separados. Ocasião. Rua do Rosario 145, Sobrado.

Fluminense Footbal Club Socio Proprietário

Vende-se um titulo. Rua da Quitanda 126. Secção de administração de bens.

GRAVADOR

Vende-se um, marca "Revere", otimo para gravação de musicas de carnaval, preço barato. Rua Alvaro de Miranda 341, ap. 303. Inhauma.

FARMÁCIA

Vende-se. Tratar pelo telefone .. 48-9006, Manoel.

Galpão

Serra circular, oficina com pouco "atock", 2 residencias, esquina desocupada. Vende-se, á Av. Miranda n. 1.842 — Nilopolis.

GALPÃO

Aluga-se de 10 x 12 metros com entrada para automovel. Serve para deposito grande. Ver na praia de Botafogo 526, inf., tel. 22-7078.

GRUPO GERADOR DIESEL

Vende-se para desocupar lugar, com 157 amp. 120 volts, 20 KW corrente continua, serve para iluminar fazendas sitios ou para industria. Tratar pelo tel. 43-0129.

Guarda-livros

Guarda-livros especialisado aceita escritas avulsas, mesmo atrasadas. Pagamento de impostos, registro de firmas etc. — LUIZ SALLES BRANT — Telefone 32-7068.

INSTALAÇÃO FRIGORÍFICA

Vende-se completa para camara com capacidade de 2.500 quilos, frigorificados, marca Westhingouse — Tratar pelo tel. 43-0129.

ITACURUÇÁ — PRAIA BELA VISTA

Alugo a casa n. 79 com moveis etc., por 1.500 cruzeiros mensais, tel. 23-1201.

INSTITUTO DE BELEZA E CABELEIREIRO DE SENHORAS

Vende-se urgente — Luxuosamente instalado, com 7 gabinetes isolados, sala de espera, escritorio, etc. Rua 24 de Maio 455 esquina. Local de grande movimento, frente a cinema, ponto de bondes e onibus á porta. Financio e aceito oferta, por isso poder estar á testa do negocio.

INJEÇÕES

Senhor português, oferece-se assim como para outros tratamentos em casa de familia respeitaveis. — Respostas para 76743 na portaria deste jornal.

ITAIPAVA OU BOM CLIMA

Deseja-se alugar casa de preferencia mobiliada para passar o verão e fins de semana. Informações para 32-4774.

LOJA e ARMARINHO

Vende-se com pequeno "stock" otimo salão, pequena casa de familia. Contrato de 5 anos. Aluguel 850 cruzeiros. Ver e tratar á rua Coronel Guimarães, 477, Engenhoca — Niteroi.

LIVROS USADOS

Compro em qualquer lugar e sob todos os assuntos em bibliotecas e avulsos. Tel. 22-6946.

LOJA

Bem situada, otima para varios ramos de negocio, passa-se contrato á rua Dr. Bulhões 796-B, esquina Dias da Cruz.

LOJA E SOBRADO

Aluga-se, rua Pirangi 117 e 117-B, loja com 88x00m coberta em terreno de 8x35, todo murado. Um terreno ao lado todo murado. Tratar rua Buenos Aires, 58-A, 3.º andar. Tel. 23-6236 e 28-8352, sr. Cunha.

LUSTRE DE CRISTAL

Vende-se lindo lustre de cristal, com 12 velas, motivo de obras. Ver no Bar Touring Club, á Praça Mauá.

LINHO BELGA

Particular, vende-se uma peça com 20 metros tendo 2.20 de largura cor branco, superior qualidade a 140 cruzeiros o metro, para enxovais e jogos tel. 36-3546 das 8 ás 12 horas.

LOJA PEQUENA

Aluga-se: 12 m2, serve para sapateiro, bombeiro, gêlo, etc. Até domingo ás 12 horas. Rua Pereira de Almeida, 81 — Praça da Bandeira.

LOJAS EM OLINDA

Alugam-se 2 novas, em frente á estação, construção de primeira, c/ 52 e 35 m2 respectivamente. — Ver á Av. Getulio Moura n. 603. Tratar tel.: 37-3303.

LIMOGES

Vende-se aparelho de chá, telefone 37-1823.

LIMOGES E CRISTAL

Particular, vende pela melhor oferta, aparelhos completos. Tratar pelo tel. 28-8488.

LOJA NO CENTRO

Passa-se contrato. Rua do Riachuelo 35, com o sr. Flavio.

LOJAS — PENHA

Alugam-se de esquinas com moradia, aluguel barato. Ver na rua Jacurutá 653, e tratar na Av. Presidente Wilson 210, sala 1312. — Prazo 7 anos.

LOJAS — PENHA

Vendem-se local de rapida valorização. Ver na rua Jacurutan 653 e tratar com o proprietario na Av. Presidente Wilson 210, sala 1312.

LOJA NO CENTRO

Faço contrato de uma loja no Centro. Otimo lugar para deposito ou pequena industria, tem força 220 Wts. Rua da Conceição 148, tel. 23-2355.

LOJA — CATETE, 221

Aluga-se e motimo ponto sem luvas, tel. 49-2488.

Lojas — Duque de Caxias

Vendem-se duas, na Praça Pacificador, esquina da Estrada Rio-Petropolis, sendo uma em esquina em edificio fim de construção, junto a luxuoso cinema, em fins de construção. Facilita-se parte pagamento. Informes e detalhes, á rua da Alfandega 132-loja — Rio.

LOJA E SOBRADO

Aluga-se loja com 88 m2 cobertos em terreno de 8x35, todo murado, em Olaria, junto a av. Brasil, á rua Pirangi 117/117-A. Rua calçada, a 10 minutos da Praça Mauá. Tratar rua Uruguaiana, 141, tel. 43-1034, ou 22-6236, sr. Cunha.

Lâmpadas de 75 OW PHILIS

Vendo 50 lâmpadas para 16 mm á 170 cruzeiros cada, tel. 45-1624.

LOJA NA PENHA

Aluga-se uma de esquina na rua Coute 433, esquina da rua Cuba, perto de Lobo Junior. Chaves no armazem, ao lado. Tratar á rua Buenos Aires 251.

LOJA — CENTRO

Passa-se uma loja, no melhor centro comercial e bancario. — Contrato de 5 anos, com o proprietario. Inf. pessoalmente, á rua da Alfandega 132, loja.

Lâmpadas para Studio

Vendo de 500 w rosca 1.000 w. pino 2.000 w pino e 5.000 w. Telefone 45-1624.

LOJA NO CENTRO DE NITERÓI

Transpasso o contrato de uma. Aluguel antigo. Serve para qualquer ramo. Preço 15 mil cruzeiros. Tratar á Alameda São Boaventura 159, ap. 101.

MADUREIRA TÊNIS CLUB

Vende-se titulo de socio proprietario. Tratar com Costa, á rua Miguel Couto 51, 2.º andar.

LOJA

Aluga-se com 2 portas á rua Anspaçalda Melo 43, Olaria, necessita de obras para adaptação do negocio a ser explorado. Tratar na mesma.

LEITARIA E BAR

Vende-se casa otimamente instalada e recentemente aberta, com grande area para carrochinhas, tendo 6 em uso. Predio novo, e local de grande movimento. Faz-se bom contrato de aluguel do predio e tambem se vende o mesmo. Ver e tratar no local, á estrada Monsenhor Felix 595, Irajá, junto ao ponto dos onibus 71.

Materiais de construção

Tijolos 20 x 20, milheiro, Cr$ 1.600,00; caibro de lei, m.tro Cr$ 4,00; caibro de peroba, Cr$ 6,00; areia lavada metro Cr$ 90,00; cimento saco de 50 quilos, Cr$ 60,00; telhas francesas primeira qualidade mil Cr$ 1.800,00, de segunda mil Cr$ 1.200,00; tijolos comuns mil Cr$ 400,00 N.B. temos todos materiais para construções, temos lajeotas 16", curvas, entregamos em qualquer bairro. Estrada Vicente Carvalho 223.

NEGÓCIO DE OCASIÃO

Nova Iguaçú — Ponto Chic, vende-se ou troca-se, por casa pequena, de Madureira para baixo; casa com dois quartos, sala, cozinha, w.c. Construção nova e de primeira, em terreno de 12x30, já habitada. Falta algum acabamento, com bonita vista, especial agua propria, base 70.000 cruzeiros. Tratar na mesma, com Roberto, Rua Ulisses Maciel, 128, lote 6.

NEGÓCIO URGENTE

Por motivo de viagem, Vende-se um carro alemão pastelaria ambulante, com grandes vitrinas de aço inoxidavel, depositos para refrigerantes capacidade de 800 litros, lugar para colocar sorveteira. Licenciado marca registrada e patenteada. Unica no Brasil. Ver e tratar na rua São Francisco Xavier 68, Largo da Segunda-feira.

ON DEMANDE

Associé, si possible industriel avec 125.000 cruzeiros, pour affaire industrielle importante et sure. Roland Rausshinger, Ing. Av. Mem de Sá-92, tel. 32-9047.

PINTOR

Pinturas e reformas de apartamentos e casas. Dá-se orçamento gratis sem compromisso. Recados por favor para 52-6281. Av. 13 de Maio, 13, 6.º andar, salas 620 e 621-A. GREGORIO, das 17 ás 18 horas.

Pérolas de vidro

Europeu visitando o Brasil, vende equipamento para fabricação de perolas de vidro e tambem mostrar metodo de produção. Negocio urgente. Telefonar para sr. Paulo Ring. Tel.: 52-2042.

Pensão de veraneio

Patí de Alferes — Aluga-se parte de uma casa. Estrada Capitão Zenobio e em Ipiabas, otimo clima c/ agua calcinosa, alugam-se quartos. Tratar pelo telefone 29-1901.

RESTAURANTE

Vende-se um. Tratar com Lucio, Av. Mem de Sá 240-B.

SORVETEIRA

Vende-se conservadora de sorvete em bom estado, quase nova, 8 bocas. Preço 15.000 cruzeiros. Ver na rua Senador Pompeu 172.

Tenda para casa de saúde

Vendemos uma tenda oxigenio eletrica, modelo O.E.M original, completamente nova, pelo preço de — 27.000 cruzeiros, á vista. Tratar á rua Bom Pastor, 32, tel. 48-0709.

TIJOLOS

20x20x10, 1ª qualidade, coloco na obra por 1.100 cruzeiros o milheiro. Aziz, tel. 48-0680.

VENDE-SE AGÊNCIA DE INFORMAÇÕES

Por motivo de saude, vende-se agencia de informações comerciais em franco desenvolvimento e com magnifica clientela. Facilita-se o pagamento. Cartas para 80333, na portaria deste jornal.

Veraneio Nova Friburgo Rancho S. Pedro

Alugam-se pequenos aps. de sala e banheiro, outro de 3 quartos, sala e mais dependencias. Todos mobiliados. Informar com o sr. David. Tel. 29-1955.

Verão em Friburgo

Aluga-se á rua General Osorio n. 96, em residencia familiar, por 3 ou 4 meses, 1 sala e 3 quartos, independentes e mobiliados, com W. C. e pia privativos. A combinar, fornece-se, tambem pensão. Informações no Rio, telefone 38-8865, das 8,00 ás 10,00 horas.

VERANEIO MIGUEL PEREIRA

Aluga-se para familia de alto tratamento, casa moderna com todo conforto, sede de linda propriedade próxima da cidade, no centro do parque ajardinado com piscina, leite, frutas, animais de passeio, etc. Tel.: 48-2873.

VENDEM-SE GRUPOS DE SALAS

No Edificio Iracema, Av. Rio Branco 151, vendem-se 2 grupos de salas, sendo 1 na sobre loja e outro em andar elevado, ambos constando de 4 salas e sanitarios. Grande financiamento e facilidade de pagamento da parte á vista. Informações no local, salas 1.405/8. Tel. 22-5614.

ÁREA PARA LOTEAMENTO

CURITIBA

Vende-se na principal avenida nas vizinhanças do Aeroporto Afonso Pena, area de 14.000 m2, com agua nascente. Base 800.000 cruzeiros.

Tratar com o sr. T. JANKOS á Av. Presidente Getulio Vargas n.º 355 — Telefone 13-33, Curitiba — Paraná.

APARTAMENTO COPACABANA

Vende-se um com entrada, 3 salas, 3 quartos, pequena varanda, 2 banheiros sociais em cor, cozinha grande com armario até o teto, dependencias de empreg; area com tanque e vaga na garagem. Preço 850 mil cruzeiros, parte financiada, facilitando-se o restante. Ver e tratar á Av. Copacabana 1246, ap. 403, telefone 27-4670.

ÁREA AVENIDA BRASIL 4.500 m2

Vende-se á vista area plana a 10 quilometros do centro, a razão de Cr$ 800,00 o m2. Cartas para 81247, na portaria deste Jornal.

CASA ICARAI

Vende-se, á rua Tavares Macedo, 203; casa com três quartos, duas salas, cozinha, banheiro, quarto e banheiro para empregadas. Terreno de 12x34, com jardim e entrada para automovel. Ver e tratar no local.

COMPRO APARTAMENTO

De 2 ou mais comodos do Centro até Leme, pagando 5.000 cruzeiros por mês, sem entrada. Tratar com Antonio, tel. 26-9637.

ITACURUÇÁ

Vende-se terreno de esquina, no centro, proximo á Praia. Facilita-se parte do pagamento. Informações pelo tel. 37-3110.

INCORPORAÇÃO DE MUITO FUTURO

Vendemos terreno ocupado por casas velhas, situadas na rua Ubaldino do Amaral, proximo á av. Mem de Sá, medindo mais ou menos 10 x 26 ms. dando-o livre e desempedido e com planta aprovada para edificio de 12 pavimentos. Tratar á avenida Rio Branco 151, salas 1.4058, telefone 22-5614.

Ilha do Governador

Vendo proximo ao Jardim Guanabara, otimo terreno com a area de 527 metros quadrados. Preço 150.000 cruzeiros, facilita-se o pagamento. Tratar pelo tel.: 23-3406.

JACAREPAGUÁ — APARTAMENTO

Em final de construção, ultimo a vender, andar terreo, grande e moderno em edificio de 4 apartamentos. Financiados a longo prazo, com entrada de 50 mil cruzeiros. Rua Capitão Machado n. 231. Tratar com o proprietario na rua Capitão Menezes 162, casa 61, proximo da obra ou no sr. Furtado.

NOVA IGUAÇU

Vende-se uma casa por motivo de viagem, a casa tem 8 comodos e mais 2 separados com lote de esquina de 15 x 27, tem luz e agua, esta vazia. Preço 70.000 cruzeiros. — Ver á rua Minas Gerais 1.256. Chaves no bar em frente, com o s. José Leão. Onibus Ponto Chic a porta. Ver até segunda-feira — Tratar á rua Gustavo Riedel n. 340 — Engenho de Dentro.

Otima para renda

Tijuca — Vende-se casa de dois andares, construção de 10 anos, por 380.000 cruzeiros, sendo 200.000 cruzeiros á vista e o restante a combinar. Rua Francisco Graça, 45. Bonde Aguiar-Fabrica. Tratar com o proprietario, á rua Raimundo Correa, 18-A, ap. 102, Posto 4.

ÓTIMO NEGÓCIO DE OCASIÃO

Vendo 1 galpão com 200 metros quadrados e mais 2 casas anexas no melhor ponto da Penha. Serve para qualquer Industria ou deposito — Ver e tratar á rua Montevideu n. 1.251 com Carlos.

POR 260 MIL CRUZEIROS EM COPACABANA

GRANDE OPORTUNIDADE

Vendemos á av. N. S. de Copacabana (Posto 2), luxuosos e bem acabados apartamentos, com jardim de inverno com bar, quarto amplo e sala de frente, sanitario completo, cozinha americana, vestibulo com 12 metros quadrados e outras dependencias. Entrega dentro de 14 meses. Condições de pagamento: 15% na reserva; 15 por cento no ato da escritura e 10% na entrega das chaves; o restante será dividido em titulos sem juros. Todas as despesas de escritura, transmissão e outros impostos estão inclusas no valor do imovel. Informações inclusive planta e outros detalhes, no SEI, á avenida Pres. Vargas 435, 16.º andar, sala 1605. Tel. 23-6169 a qualquer hora do dia.

PRAIA DE BOTAFOGO, 280

Vendemos ap. de frente ocupando todo o 11º pavimento. Area util 400 m2. Cr$ 2.200.000,00 com financiamento. Corretor Revello á rua Sta. Luzia 732, sala 1005, tel. 32-6367.

TERRENOS

Compra e venda

Compra-se no suburbio da Leopoldina, de Bonsucesso á Olaria, com area aproximada de 1.200 m2, ou casa antiga em centro de terreno, do lado de cima da linha do trem e vende-se em frente a estação de Cavalcanti, na Linha Auxiliar, terreno medindo 7.200 m2, proprio para construção de blocos residenciais. Informações pelo telefone 28-6804, com Osvaldo.

TERRENO

Vende-se uma area de terra propria para granja ou loteamento tem luz e agua, informações e tratar pelo tel. 28-6980.

VENDE-SE NA CIDADE DE MENDES

Otima casa para veraneio ou residencia, a 200 m da estação. Condução do Rio: onibus Mauá-Vassouras e trem eletrico. Ofertas e facilita-se. tels. 29-8076 e 29-9832.

"WEEK-END" Jacarepaguá

Vendo, alugo, troco linda vivenda de campo com 2 casas de otimas acomodações em centro de grande terreno cercado e todo plantado. Ver á Estrada da Soca n.º 648 — Taquara, transversal á Av. Mananciais. Tem 300.000 cruzeiros fin. C. Economica e facilito restante recebendo ap. pequeno ou automovel. Maiores detalhes prop. 25-7871 ou 22-0915. Aceito oferta pag. á vista.

APARTAMENTO

CR$ 980.000,00

AVENIDA ATLANTICA

Final de construção. Entrega em março. 3 quartos, sala, living, banheiro completo, copa, cozinha, dependências de empregada e garagem. Financiamento Cr$ 300.000,00 em cinco anos. Facilita-se parte restante. Tratar á rua do Riachuelo n. 353-A.

Apartamento isolado

Vende-se um de esmerada construção, entre duas áreas, indevassável, com sala de 18m2, dois quartos, sendo um com 14 m2, banheiro completo em cor, com box, cozinha com armário embutido, quarto e dependência de empregado, duas áreas sendo uma com 4 x 8 metros, excelente para refeições no verão. Ver e tratar na rua São Francisco Xavier n. 577, ap. 202, depois das 14 horas. Financiamento 45%.

Apartamento de Luxo

Vende-se ou aluga-se, com ou sem mobilia, ótimo apartamento em rua próxima ao Lido, andar alto, lado da sombra, para familia de alto tratamento. E' composto de 2 salas, grande varanda, vestibulo, 3 quartos, 2 banheiros, copa-cozinha e dependências de empregadas. Acabamento de luxo. Armários embutidos, com portas de espelhos, sancas, porta de entrada em artistica serralheria etc. Informações pelo tel. 27-1547, a qualquer hora.

Area de Terreno com 6.600 M2

Vende-se na Estação de Osvaldo Cruz, E. F. Central do Brasil, frente para 3 ruas. Tem galpão com 300 m2, com fôrça e telefone. Tratar á rua Visconde de Pirajá n.º 41, loja D, ou pelo telefone 48-5906.

APARTAMENTO DE LUXO DE FRENTE

ENTREGA IMEDIATA

Vende-se à Praia de Botafogo, com sala de visitas, sala de jantar, 3 quartos, 2 varandas envidraçadas, cozinha, quarto de banho, quarto de empregada com banheiro, completamente mobiliado e com direito a garagem. Preço, Cr$ 1.200.000,00. — Informações pelo telefone 22-1584. Negócio com o proprietário (Anibal).

COPACABANA

Incorporação à

RUA TONELEROS

Vendem-se, em edifício a ser construído, magnífcos apartamentos, sendo todos de frente, com vestíbulo, 2 quartos, 1 ou 2 salas, cozinha, banheiro, quarto e banheiro de empregadas e terraço de serviço com tanque.

Construção de Costa Pereira, Bokel, Engenharia e Construções S. A.

Tratar na Seção de Compra e Venda de Imóveis do BANCO IMOBILIÁRIO E COMERCIALI S/A., à Av. Erasmo Braga número 255-A — Tel. 52-3833.

Casas - Meier

Vendem-se em final de construção, de dois pavimentos, as duas ultimas casas com ampla sala, 3 quartos, varanda, banheiro completo, W. C. e chuveiro de empregados, pequeno quintal, por 280.000 cruzeiros, sendo 60.000 de sinal e 60.000 na entrega das chaves, e o restante financiado pela Tabela Price. Rua Coração de Maria, 275. Tratar no local.

Chácaras Rio - Petrópolis

A 20 minutos da Praça Mauá

Prestações de Cr$ 143,30

Com esta irrisória mensalidade, V. S. poderá adquirir lotes situados no Km. 16 da "VARIANTE RIO-PETRÓPOLIS", servidos por trens, ônibus e autolotações e com fios de alta tensão da Light.

O loteamento já se encontra com ruas abertas e lotes demarcados. Damos posse imediata, podendo construir, plantar, etc.

Condução diária para o local, à disposição dos interessados

PROTER LTDA.

AV. PRESIDENTE WILSON, 164 — 4.º ANDAR — SALA 409 — TEL. 32-4335

O Nome PROTER é Sinônimo de Honestidade e Segurança Comercial

COMPANHIA CONSTRUTORA FREIRE E SODRÉ

Vende apartamentos grandes, em final de construção, à rua Barata Ribeiro n. 673 — 2 apartamentos de frente por andar, com 2 salas, 4 grandes quartos, 2 banheiros sociais, 2 quartos de empregados etc. Grande garagem. Acabamento de 1.ª qualidade. Financiamento pelo Lar Brasileiro. Tratar à Avenida Almirante Barroso n. 91 — 12.º andar. Tel. 22-5055.

DEL CASTILLO — Cachambi

Vendemos as últimas casas da Av. Suburbana, 4.546, em frente às ruas Itamaracá e Cachambi, para pronta entrega, com jardim, varanda, sala, 2 quartos, banheiro completo, cozinha, quintal, quarto e banheiro de empregada. Preço Cr$ 260.000,00, parte financiada. Ver no local e tratar com a Imobiliária Standard Ltda. Rua Rodrigo Silva n. 18 — 7.º andar, sala 704. Tel. 32-7952.

Emprêsa jornalística ou outra industria

Vende-se um prédio na zona portuária e industrial, onde já funcionou uma emprêsa jornalistica e editora, com 2.000 m2 de construção em amplos pavimentos com lajes para 2.500 quilos por m2 e com grande elevador de carga. Tem fôrça instalada para 6.000 volts e depósito de água com capacidade para 55.000 litros. Informações com os srs. Costa ou Baltazar, das 9 às 11 ou das 15 às 17 horas, à rua Acre n.º 81, sob. Não se atende pelo telefone.

Edificio Imperador

AVENIDA 15 DE NOVEMBRO

Vendem-se os últimos pequenos e lindos apartamentos, no último andar deste Edificio com: saleta de entrada, sala quarto e banheiro completo, kitchnette-armário e magnifico jardim de inverno envidraçado dominando o lindo panorama de Petrópolis. — Não perca a oportunidade! Pronta entrega, com somente 10% de entrada e 90% financiados em 15 anos. Procurar no Edificio o Sr. ERNANI sobreloja, sala 9. Telefone 5020. Atende em qualquer dia da semana.

FAZENDA EM ITAIPAVA E PEDRO DO RIO

Vendem-se 2 ótimas fazendas juntas, em Itaipava e Pedro do Rio, área de mais de 3 milhões de metros quadrados. Muita água, pasto e madeira de lei, serve para fazenda de criação e loteamento, já tendo mesmo um estudo para lotear. O clima é o melhor do Brasil, vendo por motivo de força maior. Tratar diretamente com o proprietário, à Av. 13 de Maio, 13 — 10.º and., salas 14 e 15.

Casa no Leblon

Vende-se desocupada. Próxima da praia. Ver e tratar na rua João Lyra, 144.

FURNISHED APARTMENT

Have available in Ipanema with sitting and dining rooms two bedrooms, garage and servant's quarters. Please apply by tel. 27-3361 from 9am to 12 noon.

IMOBILIARIA S. THOMAZ S. A.

INCORPORA — CONSTROI E VENDE

Rua México n.º 11, sala 1.301 A-B — Telefone 32-8596

APARTAMENTOS EM IPANEMA — Rua Nascimento Silva, 84. Inicio de incorporação, 2 quartos amplos, grande sala, 2 jardins de inverno, banheiro combox, cozinha, dependências de empregada. Edificio de 4 pavimentos sôbre pilotis, com elevador, garagem, incinerador de lixo. Incinerador de lixo.

CONDIÇOES — Sinal	Cr$	50.000,00
— Na escritura definitiva da fração ideal de terreno dentro de 30 dias	Cr$	50.000,00
— 25 prestações mensais de Cr$ 6.000,00	Cr$	150.000,00
— Na entrega das chaves	Cr$	30.000,00
— Financiado em 5 anos, T. P., juros de 10% ao ano após o "Habite-se"	Cr$	200.000,00
	Cr$	480.000,00

LOTES

PEDRA DE GUARATIBA

Vendo na melhor localização do Jardim Guaratiba, a longo prazo. Tratar á rua do Ouvidor n. 107 — 1.º andar, sala da frente. Tel. 23-1456, com Oliveira.

MORADIA

Vendo em Nova Iguaçu, a 5 minutos da estação, em lugar alto e arborizado, ótima residência de construção nova, com 14 cômodos, os quais estão sendo reformados, possuindo a mesma água e luz.

Negócio urgente com o proprietário, à Travessa Elvira, 73, em Nova Iguaçu, Estado do Rio.

PARA INDÚSTRIA OU LOTEAMENTO

VENDEM-SE AS SEGUINTES AREAS DE TERRENO:

BONSUCESSO — Entre Av. Brasil e a praia, 5.000 m2, com 3 frentes: 900 m2 de esquina; outra em 880 m2. Preço para qualquer uma Cr$ 1.000,00 o m2.

OLARIA — 5.000 m2, com frente para 4 ruas, próximo á linha do bonde, a Cr$ 300,00 o m2.

CAMPO GRANDE — Próximo á estação, com 306.000 m2, á Avenida Cesário de Melo n. 2.176, a Cr$ 20,00 por m2.

MANGARATIBA — Area na "Vila Jacarei", com seis milhões de m2, por 900 mil cruzeiros.

ESTRADA RIO-PETROPOLIS — No km 34, próximo ao armazem do Totonho, área com UM MILHÃO de m2, a Cr$ 2,00 o metro quadrado.

IRAJÁ — 14.200 m2, próximo á linha do bonde. Cr$ 200,00 o m2.

Informações mais detalhadas, diretamente no escritório do proprietário, á rua do Lavradio n. 180 — 1.º andar, de 12 ás 18 horas todos os dias úteis. Administradora de Bens Imóveis "VIRANTE".

QUEIMADOS

AREA PLANA

Lotes desde Cr$ 280,00 mensais (Cr$ 16.800,00). O loteamento começa a 380 metros da estação. Com Decreto 58. Contrato em Cartorio 8 dias após a compra, para v. assinar.

CORRETORES AUTORIZADOS

BENTO & VAVA'

Rua Eloi Teixeira, 440 — Sobrado — Queimados

E. do Rio — E. F. C. B.

Avenida Rio Branco, 137 — 9.º andar — Sala 903

Edificio Guinl — Tels. 52-5221 e 52-4377

TERRENOS em NITEROI

A vinte minutos das Barcas, nós temos o que lhe interessa para construir a sua casa e morar. Terrenos todos plantados de fruteiras, com bonde, praia, ônibus, luz, água e bom comércio junto ao loteamento. Preços a partir de Cr$ 20.000,00, sem entrada e sem juros. Mensalidades a partir de Cr$ 250,00. Tratar com o Sr. Souza Pinto. — Rua Evaristo da Veigan, 49. — Telefone 42-4278.

Terrenos Bento Ribeiro e M. Hermes Sem juros — Posse imediata

Com água, luz, em todas as ruas, pequenas entradas, suaves prestações. Tratar diariamente com o sr. José, Av. Suburbana, 10.450, Cascadura. N. B. — Entrada pela rua Silva Gomes.

TERRENOS EM NILÓPOLIS E OLINDA

Vendo ótimos lotes a partir de Cr$ 25.000,00, com 10% de entrada e o restante a prazo, sem juros. Posse imediata, construção livre. Tratar diariamente, inclusive domingo, à Praça Paulo de Frontin n. 128, Nilópolis, com AQUINO.

Terrenos e Casas em Nilópolis, Olinda e Eden

Vendo otimos lotes proximos da estação, com água, luz e condução à porta, a partir de 35.000 cruzeiros, com 10% de entrada e o restante em prestações de Cr$ 350,00. Facilito parte da entrada. Tratar com o Corretor Barros, à rua Carmela Dutra, 1.790, loja, Nilopolis. Dá-se posse imediata.

TERRENOS SEM ENTRADA

A MAIOR OPORTUNIDADE PARA OS SENHORES INTELIGENTES

Foi lançada à venda uma grande area de terras fertilissimas, nas quais surgirá uma nova cidade à margem da nova auto-rodovia Rio-São Paulo, que liga os dois mais importantes centros do País, situada numa região privilegiada, com todas as possibilidades de progresso. Seja pois, inteligente, compre por 10 o que amanhã valerá 100; forme sua granja, chacara, sitio ou mesmo residencia etc. — Esta joia está situada há 36 minutos da Praça Mauá. Preços a partir de 9.000 cruzeiros, em 60 prestações iguais, sem juros. Reservem lugares para visitas, condução gratis, pelo telefone: 23-4537; saidas aos sabados às 14 horas e domingos às 9 horas. Vendas com os srs. Rangel e Bandeira, á rua do Rosario, 54, 4.º andar.

VENDE-SE 1.289,86 m2 DE ÁREA COM 2 CASAS

Proprias para ambulatorio, laboratorio, escola, conjunto de apartamentos ou qualquer industria. (Zona industrial). — Rua Goiás, entre Encantado e Piedade. Tratar á rua Teofilo Otoni n.º 15 — CASA DO BRASIL.

VILA SANTA EUGENIA, RAMAL DE SANTA CRUZ

Vendem-se lotes residenciais e chacaras a partir de 10 cruzeiros o metro quadrado. Projeto aprovado pelo Prefeitura e registrado conforme o Decreto 58, à margem da Estrada da Pedra. Vendas diretas, não temos corretores. Tratar de 2.ª a 6.ª feira na Imobiliaria C. Vieira Sobrinho S. A., Av. Presidente Vargas, 502, 18.º andar, sala 1805, Tel. 43-7408, com Raimundo Calazans e nos sabados e feriados, no lote 15 da quadra 1, na Estrada da Pedra, com o mesmo senhor, ou na barreira, em frente á quadra 6.

Avenida Churchill — loja

Aluga-se grande loja com subsolo, alto e seco, à Av. Churchill, 112-A — Telefone: 52-6728.

Atenção senhores construtores e empreiteiros

Vendem-se diversas ferramentas com pouco uso — uma talha de ferro para 4 toneladas, grande quantidade de correntes de ferro, alavancas, pás, picaretas e outras ferramentas para construções.

Ver à rua Ernesto de Sousa n. 153 — Andaraí — Das 8 às 16 horas.

BALCÃO EM COPACABANA

Traspassa-se o contrato de um balcão de loteria, material fotografico e outros artigos. Somente hoje e amanhã. Tratar no Ambassador Hotel, à rua Senador Dantas, ap. 1210, com o dr. Jorge Ferraz, até às 13 horas.

BOTAFOGO

Aluga-se novo apartamento com pequeno jardim, completamente pintado de novo, à rua Eduardo Guinle n. 41, ap. 1, rua estritamente residencial, com saleta, living, 3 quartos, banheiro, cozinha, dependências para empregada. Aluguel base: Cr$ 4.500,00. Ver no local, chaves no apto. 3. Tratar na CIVIA, Sec. de Adm. — Travessa do Ouvidor n. 17, loja. Tel. 52-8166.

COMMPRO GELADEIRA E MAQUINA DE COSTURA

Compro uma geladeira eletrica e uma maquina de costura Singer ou Pfaff. Para levar para o interior. — Tel. 28-2843 — Sr. Dutra.

COMPRA-SE TUDO

obras de arte, ouro, prata, martim, porcelanas, cristais, tapêtes, enceradeiras, aspiradores, binóculos, máquinas, geladeiras, talheres, linhos, pinturas, antiguidades etc. Casas completas. Paga-se bem

Telefones 52-9517 e 52-9711

Colchão Tropical

10 ANOS DE GARANTIA

3 Modelos diferentes — Macio, médio e duro. Diretamente da fábrica ao consumidor. Reformam-se ou modificam-se os tamanhos de qualquer marca de colchão de molas, com garantia. Vendas à vista e a prazo.

Rua Machado Coelho, 162. Tels. 32-0953 e 32-9205

CAMPO GRANDE — LOJA

Passa-se uma loja medindo 5,80 x 12,00 metros de fundos, em com ponto, vazia ou com um pequeno stock de artefatos de couro. Tratar à rua Coronel Agostinho n. 129, Campo Grande.

CAL VIRGEM

Especial em pedras, de Minas Gerais, Cr$ 1,10 por quilo. Entregas rápidas nos lojas e obras. Pedidos pelo telefone 29-9241, Amadeu.

Construções de Prédios

Rapidez, segurança, bom acabamento e bons preços.

JOAQUIM F. DA SILVA & CIA., LTDA.
RUA LUIZ DE BRITO, N.º 35
MARIA DA GRACA
Tel. 49-3984

(Damos referências de nossos trabalhos).

GALPÃO

Aluga-se excelente, acabado de construir, com 1.600 m2, sendo sua frente em admirave esquina. Adapta-se para qualquer negocio. Tambem se vende o mesmo. Ver e tratar a rua São Francisco Xavier n. 173-A, proximo a Mariz e Barros.

GALPÃO JUNTO À AVENIDA BRASIL

Aluga-se um com 360 m2, mais 100 m2 de escritorio, à rua Franco de Almeida 81, proximo ao n.º 2110 da Av. Brasil. Aberto diariamente. Tratar pelo tel.: 38-3707.

GALPÃO

Precisa-se de um, medindo 500 m2, em qualquer local e que possua força. Tratar pelo telefone 22-2774 — com o sr. Ramos.

GARAGEM

Vende-se. Frente para a rua da Alegria e Avenida Brasil. Medindo 2.200 m2, sendo 350 m2 cobertos. Bem montada oficina, bom contrato, aluguel barato, telefone etc. Negocio de ocasião, motivo de outros afazeres do proprietario. Maiores detalhes com o sr. Ribeiro — Telefone 28-2771.

INSTITUIÇÃO CULTURAL

procura casa, localizada na rua Dias da Cruz, Meyer ou imediações, para mudança da sua filial naquele bairro. Procurar o sr. Luiz Carlos, telefone 22-1835.

INDUSTRIA

Vende-se uma bem montada de artigos de consumo obrigatorio, com predio proprio, em terreno de 1.000 m2 aproximadamente, em zona industrial. Tratar com o sr. Bravo, à rua Dias da Cruz, 147, das 12 às 17 horas.

LOJAS E SALAS

Largo dos Pilares, ponto de intenso movimento comercial, alugam-se ou vendem-se para banco, drogaria, comp. etc., à rua Alvaro de Miranda 33. Tratar no local, das 9 às 11, ou à Av. Suburbana, 3.999, ap. 202, sr. Augusto — Tel. 29-2448.

LOJA — CENTRO

FERRAGENS

Vende-se uma loja de ferragens, fazendo bom negocio. Motivo o dono não poder estar à testa do negocio. Contrato de sete anos, sobrado e loja. Aluguel Cr$ 2.000,00. Av. Mem de Sá, 177 — Sr. Nazario.

LOJA DE FERRAGENS

Com moradia nos fundos, vende-se na zona portuaria, contrato de 5 anos, com ou sem mercadorias. Tratar com Alberto, depois das 19 horas, pelo telefone 28-8489.

LOJA — Aluga-se

Nova de 6 x 15, com girau — Rua Armando Sales de Oliveira n.º 7 (entre rua dos Andradas e Conceição). Tratar telefones 43-8744 e 43-4542, com Alfredo.

Apartamentos novos

Alugamos para entrega dentro de 15 dias, apartamentos novos com sala e dois e três quartos, cozinha, banheiro completo e mais dependencias. Aluguel de 2.200, 2.400 e 2.600 cruzeiros mensais. Ver à Av. Suburbana n. 6.945 (entre o Largo dos Pilares e Largo da Abolição). Tratar à rua da Alfandega, 300.

ALFAIATES

Procuro colega que precise de oficina ou que tenha com telefone, divisão de despesas ou como se combinar. Posso dispor de alguns utensilios. Cartas para 83.160, na portaria deste Jornal.

APARTAMENTO PEQUENO

Aluga-se: com saleta, sala grande, quarto com varanda, cozinha e banheiro. Vaga na garagem. Ver e tratar rua Sen. Vergueiro, 224, ap. 1105.

AR CONDICIONADO

Vende-se um aparelho de 3/4 H.P., marca Yorker americano, em estado de novo, servindo para gabinete medico ou dentario, ou para qualquer sala, dormitorio etc., dimensões 1,10 de comprimento, 0,90 de altura, 43 de largura. Tel. 45-1624. Preço 18 mil cruzeiros.

AVES E OVOS

Vende-se uma casa deste ramo bem montada e otimo movimento. Motivo o dono ter outro negocio. Ver e tratar na rua Maria Passo 761 Cavalcanti.

Apartamento — Centro

Particular, vende otimo apartamento de frente, vasto, Av. Pres. Vargas, 2.007, com sala, dois quartos, cozinha e banheiro completo. Ver com o porteiro e tratar [illegible] com Celso, na av. Mem de Sá, 38. Tel. 22-2931.

ACEITA-SE

Serviço de pinturas, apartamentos e casas e serviço de pedreiro. Tel. 37-3023, chamar sr. Manoel.

Atenção Srs. Capitalistas

Procura-se capitalista que queira comprar ou possua terra em Goiaz ou então lugar e queira criar gado e fazer lavoura em larga escala. Somos 2 administradores de fazendas com muita experiencia e vontade de progresso, só nos interessando negocio serio e honesto. É para resolver já no momento. Cartas para o n.º 79408, na portaria deste jornal.

BONSUCESSO

Traspasso o contrato de apartamento, com dois quartos, etc. e aluguel de 2.000 cruzeiros, em Bonsucesso, com o consentimento da proprietária. Tratar na av. dos Democráticos, 392, com o sr. Salgado.

BETONEIRA 300 LITROS

Vende-se, sobre rodas, carregador automatico, caixa dagua, motor eletrico, recondicionada, para pronta entrega. Facilita-se. Tel. 23-2631. Rua Julia Lopes de Almeida, 17, fim da rua dos Andradas.

BAZAR

Vende-se um de armarinho, perfumaria, ferragens, papelaria e diversos. Ver e tratar à rua José Lopes 77.

Bonsucesso — Higienópolis

Aluga-se à rua Tenente Abel Cunha 115, bangalô, composto de sala, tres quartos, varanda, jardim e entrada para automovel. Chaves no imóvel defronte ao n. 116. Informações pelo tel. 38-6669. Tratar no Banco Irmãos Guimarães Ltda., Seção de Administração de Bens, Rua do Ouvidor 79, 4.º pavimento. Telefone 52-4165, ramais 8 e 12.

BARCO

Vende-se um pequeno tipo bote com motor Penta, de centro, otimo para pescarias. Para inf. e experiencias falar com o marinheiro Plinio no Iate Clube.

Brilhante x Caminhão ou carro de passeio

Tenho uma linda pedra com 7 quilates, [illegible] pau-martim, vida é muito base 79.000 cruzeiros ou vendo à prestações com 50% a vista, saldo em 15 meses, acrescidos os juros de lei e se não tiver um bom fiador não há negocio. Rua Mariz e Barros 116. Telefone 28-5176. Alberto Francisco.

BOM NEGÓCIO

Tendo organização de compra de aves no interior, desejo fornecer quantidade de 3 mil quilos semanais, a pessoa que possua bom caminhão e capital de 50 mil cruzeiros para efetuar o pagamento logo que obtenha a quantidade em seu poder, sendo aves escolhidas e sadia. Pode obter um lucro de 15 mil cruzeiros por viagem, negocio honesto e firma-se contrato, tratar por intermedio do sr. Reis na Praça da Republica 225, 1º andar ao lado da Confeitaria Estrada de Ferro.

BAGAGEM NA ALFÂNDEGA

Retira-se com rapidez, adianta-se pagamento. A. Almeida, rua Sacadura Cabral 81, 8.º andar, grupo 804.

BOM NEGÓCIO

Passo pequena industria caseira com casa e todos os demais pertences por Cr$ 35.000,00 motivo retirada. Informar pelo tel. 38-6796.

Compra-se tudo

Roupas Usadas

MAQUINAS DE ESCREVER E DE COSTURA RADIOS VENTILADORES ENCERADEIRAS E TUDO QUE REPRESENTE VALOR — ATENDE-SE A DOMICILIO SR. MOISES

TEL. 43-7180

Cimento

Vendo e entrego aos menores preços. Sacos perfeitos e avaria. ALBINO — Telefone 49-9310.

Compra-se tudo — Tel. 28-2843 — Dutra

Geladeiras eletricas, maquinas de costura e de escrever, pianos, enceradeiras, cofres, dormitorios e salas de estilo, objetos de arte, [illegible] completas, terrenos e predios [illegible] na hora [illegible] preço.

CALISTA — CR$ 25,00

Calos, cravos, unhas encravadas — [illegible] de Setembro 65, 8.º andar, sala 81, tel. 23-5714, residencia tel. [illegible] Jaime Carreira.

COMPRAM-SE

Roupas Usadas

Maquinas de escrever e de costurar, ventiladores, enceradeiras, radios e tudo que represente valor — Atende-se a domicilio. Telefonar para o sr. ABRAM

Tel. 43-9232

CUPÕES

Apolices Federais e Estaduais — Cobro mediante comissão de 3%. Tel. 32-6887. Vargas.

CASA PARA VERANEIO EM TERESÓPOLIS

Aluga-se, mobiliada com todo o conforto. Tratar pelo telefone Teresopolis 2927 ou 37-4013 Rio.

DIVIDAS INCOBRÁVEIS

Quer receber ou vender? Procure escritorio tecnico especializado. Rua Gonçalves Dias 81, 6.º andar, salas 602/603. Tel. 52-9771. Das [illegible] e das 15 às 18 horas.

Oficinas Gráficas do Jornal do Brasil

Executam qualquer trabalho Tipográfico: Livros, Revistas, Memoriais, Programas, Circulares, Teses, Folhetos, Estatutos, etc.

Avenida Rio Branco, 110-112 — 3.º andar
TELEFONE 42-0237 • RIO DE JANEIRO • BRASIL

LOJA DE MODAS

Precisa de menor com boa aparência e que tenha referências para entregas e serviços leves. Telefonar segunda-feira, para 48-2101.

Nova Iguçu

Aluga-se ou vende-se ótimo galpão com frente para duas ruas medindo 700 m2, com muita água. Próprio para depósito ou indústria.

Melhores detalhes: rua XII 69/73. Mercado Municipal. Telefone 52-3013.

Procura-se loja em Botafogo

Para pequena industria. Cartas para 82.003, na portaria deste jornal.

PEDRA BRITADA

VENDE-SE PÔSTO PEDREIRA
Av. Meriti, 336 — Parada de Lucas
PEDREIRA BETCTTE

Macadame 0, 1 e 2. . . . Cr$ 120,00 o m3
Macadame 3. . . . . Cr$ 110,00 o m3

OUTRAS INFORMAÇÕES

COMACO -- Comércio de Materiais de Construção S.A.
Rua da Assembleia, 104 — 7.º andar — Tel. 42-3771 — Rio

Padaria e Confeitaria Marechal Hermes

Aluga-se grande loja ao lado direito da estação, rua Marapendi n. 7, esquina de Carolina Machado, propria para instalação de padaria e confeitaria, já com entrada de força para esse negocio. Trata-se pelo telefone 22-1315, diretamente com o proprietario.

Rua Sotero dos Reis

Aluga-se para deposito, loja com 2 entradas, para carro e sobreloja. 500 m2. Telefone: 52-6725.

REPRESENTAÇÕES

Firma idonea, operando no ramo de representações em geral, excelente corpo de vendedores, todos com condução propria, aceita represntação de bons produtos para a praça de São Paulo e mesmo para o Estado. Para um primeiro contato, escrever para São Paulo, C. P. 2.702.

REPRESENTAÇÕES - ESTADO DA BAHIA

Pessoa idonea dando boas referências, conhecendo todo interior do Estado, com prática nos ramos de ferragens, tecidos, miudezas, material elétrico, louças, drogas etc., aceita à base de comissão. Resposta para 69.773, na portaria dêste Jornal.

SENHORES PROPRIETARIOS

Mestre-de-obra, empreiteiro tecnico, legalizado, com larga pratica em construção, executa suas obras com pessoal especializado. Faz plantas e calculos de construção. Sr. Aleixo, tel.: 37-1681.

Sobreloja no Centro

Aluga-se com 70,00 quadrados. Avenida Henrique Valadares n.º 41, tratar à rua dos Invalidos n.º 80, loja.

SÃO CRISTOVÃO — ZONA INDUSTRIAL

Aluga-se um galpão recem-construido para uma pequena indústria ou trapiche, à rua General Bruce n. 369. Tratar das 9 às 11 horas, no local, ou pelo telefone 48-9502, com o Sr. Francisco da Costa.

SALA COM 44,20 m2 NA AVENIDA PRESIDENTE VARGAS, 509

Aluga-se a da frente, n.º 1.701. Tratar na sala 1.301, com Barbosa.

Transações Comeriais nos ESTADOS UNIDOS

Pessoa que segue dentro de 15 dias para aquele país, onde ficará cerca de seis meses, coloca-se à disposição de qualquer interessado para quaisquer empreendimentos comerciais. — Cartas para 78.407, na portaria deste Jornal.

TAPETES E CORTINAS

LAVAGENS E CONSERTOS

Executam-se lavagens e consertos de tapêtes, cortinas e passadeiras, com a máxima perfeição. Retiram-se e colocam-se. Orçamento sem compromisso. Tel. 25-6478. — Rua Pedro Américo n. 69.

TIPOGRAFIA

NEGOCIO DE OCASIAO

Vende-se em Rio Bonito, E. do Rio, com maquinas automaticas, montada em predio proprio, com ou sem o predio, em pleno funcionamento. Informações diretamente à rua Dr. Francisco de Sousa, 2 — Telefone 79.

Vende-se ótima loja

Com 86 m2, servindo para qualquer tipo de negocio, para entrega imediata, à rua Haddock Lobo, 140. Sendo parte do pagamento à vista e o restante financiado. Ver no local e tratar diretamente com o proprietario, à rua da Alfandega, 330 — Loja.

Vende-se em Mesquita

Loja de ferragens, materiais para construção e louça. Um salão de 20 metros de frente por 30 metros de fundos e 5 portas de aço. Rua Cachoeira, 128, em frente a estação. Tratar com o sr. Leitão.

Zona Industrial

Alugam-se ou vendem-se duas lojas no Jacarezinho. Informações à rua Jaguari n. 13, próximo à rua Lino Teixeira.

OFICINA

Vende-se uma pequena oficina de serralheiro completamente equipada. Ver na Av. Francisco Bicalho 371, tratar à rua Republica do Libano 35, tel. 32-6432 sr. Samuel.

OPORTUNIDADE

Por motivo de outro negocio, vende-se otima loja de artigos finos, montagem e local otimo. Outros informes pelo tel. 49-3149, chamar por favor Lima.

OLARIA — APARTAMENTO

Aluga-se — Novo, sobrado, 3 quartos grandes, otima sala de jantar, varanda, copa, cozinha moderna, fogão a gás, banheiro completo, grande quintal com barracão etc. Preço 3 mil cruzeiros. Rua Bariri 274.

OBRAS DE ARTE

Vendem-se em porcelanas, marfins, marmores etc. Juntos ou separados. Ocasião. Rua do Rosario 145. Sobrado.

PEDICURO CALISTA

Calos, cravos, esponjas, unhas encravadas, verrugas, plantar indolor. Rua Gonçalves Dias n. 30-A, junto a Conf. Colombo, sala 42. Fone 42-9661, sr. Anibal P. Rodrigues.

PINTURA

Executa-se qualquer serviço de pintura em geladeiras à Duco e outras pinturas em geral. — Rua Tenente Possolo n. 43.

Relógios e despertadores

Vendem-se de diversas marcas, [illegible] 15 rubis para homem e 180 cruzeiros de senhoras, 240 cruzeiros e pulseiras para relógio no varejo e atacado. Preços especiais a revendedores à rua Regente Feijó 73-A.

REATORES

Vendem-se 100 reatores de 40 w. 220 volts e outros materiais eletricos em geral. — Rua Tenente Possolo, 43.

ROUPAS USADAS

DE HOMEM
COMPRO PAGO BEM
Telefone 22-5568

REFLETORES 2 K

Vendo 2 para lâmpadas de 2 w marca Mole-Richardson. Preço 10 mil cruzeiros, tel. 45-1624.

ROUPAS USADAS

DE HOMEM
COMPRO PAGO BEM
Telefone 22-4435

RIO COMPRIDO

Loja nova — Primeira locação

Aluga-se uma já montada para bar e comestiveis, com moradia, junto ou separado. Negocio direto com o proprietario. Rua Itopira 573, casa 1, ap. 101, sr. Marques.

SERVIÇOS DE CONTADOR E DESPACHANTE

Adiantam-se custas

Registro de firmas, alvarás, escritas comerciais, balanços, pagamentos de impostos, escrituras, legalização de imóveis, naturalizações, assistencia juridica, fiscal e trabalhista. Acyr Gonçalves. Av. Rio Branco 257, 5º andar, sala 501 — Tel. 52-1443.

Sobrado — Precisa-se

Precisa-se sobrado para pequena industria manual, sem ruidos. Detalhes, Jorge, tel. 37-2439.

SÃO LOURENÇO

Aluga-se por 6 a 12 meses, casa confortavel, com alguns moveis, tendo sala, cozinha, banheiro, 5 quartos e pequeno quintal. Tratar pelo tel. 140, ou carta expressa, M. C. Menezes, rua Junqueira 165.

SALÃO DE CABELEIREIRO

Vende-se ou se poderá dar sociedade, aluguel de 1.600 cruzeiros, com contrato, lucro liquido atualmente de 20.000 cruzeiros conforme se poderá provar com probabilidade certa de poder aumentar, base de 220.000 cruzeiros, facilitando-se a metade, tanto para a renda como para a sociedade, instalações de primeira, livre e desembaraçada, ver e tratar à rua Carvalho de Mendonça n. 22 loja interna 12-E, Copacabana, diariamente depois das 17 horas com o sr. Rubens, tem telefone 37-4646, domingo das 9 às 13 horas.

SALA — MÓVEIS

Guardam-se moveis. Rua Voluntarios da Patria 192, Botafogo.

SALÃO

Aluga-se, com 160 m2, no Largo de Vaz Lobo; aluguel barato. Estrada Marechal Rangel 949.

SRS. CAPITALISTAS

— EM MADUREIRA —

Vende-se grande terreno para construções, medindo vinte metros de largo por quarenta e sete de fundos, da venda é diretamente com a proprietaria — Rua Americo Brasiliense junto ao numero 87 — Trata-se na mesma, no n. 80 — Madureira.

Ternos desde Cr$ 400,00

Vendem-se ternos de linho casimira e tropica. Rua do Lavradio numero 13.

TELEFONE

Cede-se um no Centro. Com Bellarmino pelo tel. 28-4190.

TROPICAIS LINHOS e CASIMIRAS

Vendem-se de diversas marcas a 350 cruzeiros o corte para terno de uma das melhores procedencias.

Preços especiais para alfaiates, revendedores e negociantes do interior, à rua da Alfandega, 315, trazendo este anuncio daremos um desconto de 5%.

TITULO — IATE CLUB

Particular vende um titulo de proprietário. Tel. 25-8770.

Tijolos furados 20 x 20, mil. pôsto na obra Cr$ 1.100,00, telhas Cr$ 1,80, caibro lei Cr$ 4,50, taco peroba campo m2 Cr$ 38,00

Tijolos comuns mil posto na obra Cr$ 400,00, areia m3 Cr$ 70,00, pedra britada m3 Cr$ 130,00, ripas metro Cr$ 1,00, saibro, azulejos, portas, janelas de todas as medidas, vergalhões de todas as bitolas, todos os materiais para construção. Vendem-se barato, entregam-se rapido em qualquer lugar onde possam ir caminhões — Deposito à rua Ibitapina 137. Fones: 30-3129 e 30-4105. Entre as estações da Penha e Olaria, bonde Penha à porta, onibus 71, 38, 102 e S-4.

UMA BOA OPORTUNIDADE

Por motivo que se explicará ao pretendente, vende-se uma boa lavanderia e tinturaria muito bem montada e afreguesada com carro novo, para entregas, facilitando-se parte. Tratar com Filipe na Praça Arcoverde 25-A Copacabana.

UROTROPINA

QUALQUER OFERTA

Firma em liquidação oferece 16 barricas de 14 quilos, procedencia americana. Tel.: 25-5643 das 8 às 10 horas.

BONDE NO SEU TERRENO

D. FEDERAL — CAMPO GRANDE — Com ruas calçadas e asfaltadas, agua encanada, esgoto e luz. Escolas, jardim etc. Tudo obedecendo as exigencias de nossa Prefeitura D. F. Bondes, onibus e lotações em todos os lotes. Avenida Litoranea, em final de construção, ligando Ipanema em 30 minutos. Contrato imediato em Cartorio, pelo Decreto-lei 58. Entrada Cr$ 320,00, prestações Cr$ 320,00, sem juros. Informações e vendas, com ANTONIO NONATO VIEIRA & CIA LTDA — Rua da Quitanda, 20 — 1.º andar — sala 101 — Telefones 32-8655 e 22-1015 (esquina com rua da Assembléia).

CASA NA PRAIA DE IBICUI

Vende-se casa junto dapraia, com grande varanda na frente, lateral e fundos, sala, 3 quartos, 2 cozinhas, 2 banheiros e acomodações para empregados, terreno de 17 x 55 metros. Facilita-se o pagamento, recebendo como parte do pagamento automóvel de 50 a 52. Informações no local, com D. Nona e sábados e domingos com o proprietário, no Rio, tel. 52-3129, com Pedro André.

CASA NA URCA

Vende-se prédio de dois pavimentos, em terreno de 7,70 x 25,00, tendo no primeiro pavimento: entrada, living, copa-cozinha, quarto, w. c. social e de empregados e garagem. No 2.º pavimento: três quartos e banheiro. Preço Cr$ 950.000,00. Ver das 8 ás 11 horas á rua Odilio Bacelar n.º 27. Condições a combinar pelo tel.: 26-1993, das 15 horas em diante.

GRAÇA COUTO & Cia. Ltda.

RUA BUENOS AIRES, 48 - 3.º AND.

VENDEM:

EDIFICIO BOA ESPERANÇA

Construção adiantada — Rua Sá Ferreira, 171. Fôro remido. Construção sôbre "pilotis". Armários de aço "Brasão" e Exaustor "Contact" na cozinha. Amplos apartamentos de sala, saleta, 3 quartos, 2 banheiros completos, copa, cozinha, quarto e W. C. de empregados. Preços a partir de Cr$ 750.000,00 — 50% financiados em 10 anos.

EDIFICIO AMPÈRE

Apartamento à rua Djalma Ulrich, 329 — ap. 202, composto de vestibulo, living, sala de jantar, 4 quartos, 2 varandas, 2 jardins de inverno, corredor interno, copa, cozinha, 2 banheiros completos, quarto e W. C. de empregada, área com tanque. Vazio dentro de 90 dias.

EDIFICIO ZACATECAS

Apartamento à rua das Laranjeiras n. 210 — ap. 304, com 3 quartos, sala, banheiro completo, cozinha, quarto e dependências para empregada.

LADEIRA DO ASCURRA, 120

Apartamento n. 201, de frente, composto de: vestibulo, living, 3 quartos, armário sembutidos, varanda, banheiro completo, cozinha, quarto e dependências para empregada, área de serviço e tanque. Pronto dentro de 30 dias.

RUA CORRÊA DUTRA, 26/28

Apartamentos em construção compostos de: quarto, sala, banheiro completo e cozinha. Preços a partir de Cr$ 300.000,00.

RUA DJALMA ULRICH, 217

Apartamentos pequenos a partir de Cr$ 175.000,00.

RUA ARARIPE JUNIOR, 17/21

Duas casas compostas de: 2 salas, 3 quartos, banheiro, cozinha e grande área.

CENTRO — ZONA BANCÁRIA

Prédio de 7 pavimentos, situado à rua da Alfândega, 47, próximo à Avenida Rio Branco.

RUA SANTO CRISTO ns. 258, 260, 272 e 272 dir.

Terrenos na zona portuária, próprios para armazens. Areas de 900 a 2.800 m2.

PRÉDIO

Vende-se um predio de recente construção para qualquer industria, com todas as instalações exigidas pelas leis vigentes, 50 HP de força, 2 telefones e luz fluorescente.

Tratar à rua Dias da Cruz, 147, com o sr. Bravo, das 12 às 17 horas.

LOTES E CASAS — JACAREPAGUÁ

Praça Sêca

ENTRADA FACILITADA A COMBINAR

Vendem-se lotes ou constroe-se a prestação, à r. Florianopolis esquina Parintins, casas com jardim, varanda, sala, 2 quartos, cozinha, banheiro e quintal, a 300 metros da Praça Seca. Pagamento em 7 anos. Tratar das 14 às 17 horas, à rua Beneditinos, 24, sala 7.

RAMOS

Maior centro comercial da Leopoldina, passa-se contrato de duas lojas, uma é própria, contrato a combinar; outra tem contrato de 5 anos, ambas com moradia. Servem para qualquer ramo de negócio ou indústria leve, urgente, pela melhor oferta. Tratar à rua Leopoldina Rego n. 18, Ramos. Sr. Farage.

Sítio Itaipava

Vende-se luxuoso sítio, em terreno de 10.000 m2, com duas boas residências, piscina etc. Tratar com o sr. Hugo, tel. 37-8150.

TERRENOS — Nilópolis

Vendo lotes a 5 minutos da estação, com água encanada, luz, escolas e todo o comércio. Ônibus e lotações diretos a praça Mauá a partir de Cr$ 16.000,00. Entrada 10%, sem juros, construção livre. Tratar à rua Camerino n. 164 — 1.º andar, perto da Av. Marechal Floriano, das 14 às 18 horas, com Amado. Tel. 23-4309, e aos domingos, em Nilópolis, lado direito de quem vai da cidade, ao descer das escadas, no Bar Zazá, das 9 às 12 horas, com Amado.

Terrenos na Rodovia Pres. Dutra

Valorize seu dinheiro adquirindo um lote na maior rodovia nacional. A 45 minutos do Centro. Lotes a partir de Cr$ 9.000,00 em prestações de Cr$ 150,00 sem juros. Condução gratis. Informações e vendas, à Avenida Presidente Vargas n. 417 — 6.º andar, sala 606. Fone 23-3469. Organização Monteiro.

TERRENOS — PRAIA DE GUARATIBA

Vendemos no mais lindo e pitoresco recanto do D. Federal, lotes de 12 x 30, junto ao ponto terminal dos bondes e ônibus, e pela zona Sul Av. Litorânea em final de construção, cortando nosso loteamento em tôda a sua extensão. Ruas asfaltadas, água e luz. Em prestações mensais a partir de Cr$ 250,00. Mais detalhes à Avenida Presidente Vargas n. 417 — 6.º andar, sala 606. Fone 23-3469.

Terrenos a Longo Prazo

ÁGUA E LUZ — AUSTIN — NOVA IGUAÇU

Lotes a partir de Cr$ 14.000,00 e prestações a partir de Cr$ 130,00, sem entrada e sem juros. Posse imediata e construção livre. Situados a 100 e 450 metros das estações de Austin e Nova Iguaçu. Com todo comércio, água, luz, ônibus e trens elétricos cortando tôda condução à frente do loteamento. Informações e vendas, à rua Visconde de Inhaúma n. 134 — 1.º andar, sala 222. Tels. 43-1943 e 23-4364. Srs. Menezes ou Santos, das 8 às 19 horas.